PERUBAHAN
RENCANA KERJA PEMERINTAH DAERAH
(RKPD)
TAHUN 2023

PEMERINTAH KABUPATEN LAMPUNG BARAT

BUPATI LAMPUNG BARAT
PROVINSI LAMPUNG

PERATURAN BUPATI LAMPUNG BARAT
NOMOR 11 TAHUN 2023

TENTANG

PERUBAHAN RENCANA KERJA PEMERINTAH DAERAH TAHUN 2023

DENGAN RAHMAT TUHAN YANG MAHA ESA

BUPATI LAMPUNG BARAT,

Menimbang : bahwa untuk melaksanakan ketentuan Pasal 343 ayat (1) Peraturan Menteri Dalam Negeri Nomor 86 Tahun 2017 tentang Tata Cara Perencanaan, Pengendalian Dan Evaluasi Pembangunan Daerah, Tata Cara Evaluasi Rancangan Peraturan Daerah tentang Rencana Pembangunan Jangka Panjang Daerah dan Rencana Pembangunan Jangka Menengah Daerah, Serta Tata Cara Perubahan Rencana Pembangunan Jangka Panjang Daerah, Rencana Pembangunan Jangka Menengah Daerah, dan berkenaan dengan perkembangan yang tidak sesuai dengan asumsi Rencana Kerja Pemerintah Daerah Kabupaten Lampung Barat Tahun 2023 dan pergeseran kegiatan antar Perangkat Daerah perlu melakukan Perubahan Rencana Kerja Pemerintah Daerah Tahun 2023 dan ditetapkan dengan Peraturan Bupati;

Mengingat :

1. Undang-Undang Nomor 6 Tahun 1991 tentang Pembentukan Kabupaten Daerah Tingkat II Lampung Barat (Lembaran Negara Republik Indonesia Tahun 1991 Nomor 64, Tambahan Lembaran Negara Republik Indonesia Nomor 3452);

2. Undang-Undang Nomor 25 Tahun 2004 tentang Sistem Perencanaan Pembangunan Nasional (Lembaran Negara Republik Indonesia Tahun 2004 Nomor 104, Tambahan Lembaran Negara Republik Indonesia Nomor 4421);

3. Undang-Undang Nomor 23 Tahun 2014 tentang Pemerintahan Daerah (Lembaran Negara Republik Indonesia Tahun 2014 Nomor 244, Tambahan Lembaran Negara Republik Indonesia Nomor 5587), sebagaimana telah diubah beberapa kali terakhir dengan Undang-Undang Nomor 6 Tahun 2023 tentang Penetapan Peraturan Pemerintah Pengganti Undang-Undang Nomor 2 Tahun 2022 tentang Cipta Kerja menjadi Undang-Undang (Lembaran Negara Republik Indonesia Tahun 2023 Nomor 41, Tambahan Lembaran Negara Republik Indonesia Nomor 6856);

OPD | KABAG HUKUM

4. Undang-Undang Nomor 1 Tahun 2022 tentang Hubungan Keuangan Antara Pemerintah Pusat dan Pemerintahan Daerah (Lembaran Negara Republik Indonesia Tahun 2022 Nomor 4, Tambahan Lembaran Negara Republik Indonesia Nomor 6757);

5. Peraturan Pemerintah Nomor 2 Tahun 2018 tentang Standar Pelayanan Minimal (Lembaran Negara Republik Indonesia Tahun 2018 Nomor 2, Tambahan Lembaran Negara Republik Indonesia Nomor 6178);

6. Peraturan Pemerintah Nomor 12 Tahun 2019 tentang Pengelolaan Keuangan Daerah (Lembaran Negara Republik Indonesia Tahun 2019 Nomor 42, Tambahan Lembaran Negara Republik Indonesia Nomor 6322);

7. Peraturan Pemerintah Nomor 35 Tahun 2023 tentang Ketentuan Umum Pajak Daerah dan Retribusi Daerah (Lembaran Negara Republik Indonesia Tahun 2023 Nomor 85, Tambahan Lembaran Negara Republik Indonesia Nomor 6881);

8. Peraturan Presiden Nomor 18 Tahun 2020 tentang Rencana Pembangunan Jangka Menengah Nasional Tahun 2020-2024 (Lembaran Negara Republik Indonesia Tahun 2020 Nomor 10);

9. Peraturan Presiden Nomor 111 Tahun 2022 tentang Pelaksanaan Pencapaian Tujuan Pembangunan Berkelanjutan (Lembaran Negara Republik Indonesia Tahun 2022 Nomor 180);

10. Peraturan Presiden Nomor Nomor 134 Tahun 2022 tentang Pemutakhiran Rencana Kerja Pemerintah Tahun 2023 (Lembaran Negara Republik Indonesia Tahun 2022 Nomor 242);

11. Peraturan Menteri Dalam Negeri Nomor 86 Tahun 2017 tentang Tata Cara Perencanaan, Pengendalian dan Evaluasi Pembangunan Daerah, Tata Cara Evaluasi Rancangan Peraturan Daerah tentang Rencana Pembangunan Jangka Panjang Daerah dan Rencana Pembangunan Jangka Menengah Daerah, Serta Tata Cara Perubahan Rencana Pembangunan Jangka Panjang Daerah, Rencana Pembangunan Jangka Menengah Daerah, dan Rencana Kerja Pemerintah Daerah (Berita Negara Republik Indonesia Tahun 2017 Nomor 1312);

12. Peraturan Menteri Sosial Nomor 9 Tahun 2018 tentang Standar Teknis Pelayanan Dasar pada Standar Pelayanan Minimal Bidang Sosial di Daerah Provinsi dan Kabupaten/Kota (Berita Negara Republik Indonesia Tahun 2018 Nomor 868);

13. Peraturan Menteri Pekerjaan Umum dan Perumahan Rakyat Nomor 29/PRT/M/2018 tentang Standar Teknis Standar Pelayanan Minimal Pekerjaan Umum dan Perumahan Rakyat (Berita Negara Republik Indonesia Tahun 2018 Nomor 1891);

OPD | KABAG HUKUM

14. Peraturan Menteri Dalam Negeri Nomor 114 Tahun 2018 tentang Standar Teknis Pelayanan Dasar pada Standar Pelayanan Minimal Sub Urusan Kebakaran Daerah Kabupaten/Kota (Berita Negara Republik Indonesia Tahun 2018 Nomor 1619);

15. Peraturan Menteri Dalam Negeri Nomor 121 Tahun 2018 tentang Standar Teknis Mutu Pelayanan Dasar Sub Urusan Ketenteraman dan Ketertiban Umum di Provinsi dan Kabupaten/Kota (Berita Negara Republik Indonesia Tahun 2019 Nomor 158);

16. Peraturan Menteri Kesehatan Nomor 4 Tahun 2019 tentang Standar Teknis Pemenuhan Mutu Pelayanan Dasar pada Standar Pelayanan Minimal Bidang Kesehatan (Berita Negara Republik Indonesia Tahun 2019 Nomor 68);

17. Peraturan Menteri Dalam Negeri Nomor 90 Tahun 2019 tentang Klasifikasi, Kodefikasi, dan Nomenklatur Perencanaan Pembangunan dan Keuangan Daerah (Berita Negara Republik Indonesia Tahun 2019 Nomor 1447);

18. Peraturan Menteri Dalam Negeri Nomor 77 Tahun 2020 tentang Pedoman Teknis Pengelolaan Keuangan Daerah (Berita Negara Republik Indonesia Tahun 2020 Nomor 1781);

19. Peraturan Menteri Dalam Negeri Nomor 17 Tahun 2021 tentang Pedoman Penyusunan Rencana Kerja Pemerintah Daerah Tahun 2022 (Berita Negara Republik Indonesia Tahun 2021 Nomor 149);

20. Peraturan Menteri Dalam Negeri Nomor 59 Tahun 2021 tentang Penerapan Standar Pelayanan Minimal (Berita Negara Republik Indonesia Tahun 2021 Nomor 1419);

21. Peraturan Menteri Pendidikan, Kebudayaan, Riset dan Teknologi Nomor 32 Tahun 2022 tentang Standar Teknis Pelayanan Minimal (Berita Negara Republik Indonesia Tahun 2022 Nomor 677);

22. Keputusan Menteri Dalam Negeri 050-5889 Tahun 2021 tentang Hasil Verifikasi, Validasi dan Inventarisasi Pemutakhiran Klasifikasi, Kodefikasi dan Nomenklatur Perencanaan Pembangunan dan Keuangan Daerah;

23. Peraturan Daerah Provinsi Lampung Nomor 13 Tahun 2019 tentang Rencana Pembangunan Jangka Menengah Daerah Provinsi Lampung Tahun 2019-2024 (Lembaran Daerah Provinsi Lampung Tahun 2019 Nomor 13 Tambahan Lembaran Daerah provinsi Lampung Nomor 500);

24. Peraturan Gubernur Lampung Nomor 21 Tahun 2023 tentang Perubahan Rencana Kerja Pemerintahan Daerah Tahun 2023 (Berita Daerah Provinsi Lampung Tahun 2023 Nomor 21);

OPD | KABAG HUKUM

25. Peraturan Daerah Kabupaten Lampung Barat Nomor 1 Tahun 2013 tentang Rencana Pembangunan Jangka Panjang Daerah Kabupaten Lampung Barat Tahun 2005-2025 (Lembaran Daerah Kabupaten Lampung Barat Tahun 2013 Nomor 1, Tambahan Lembaran Daerah Kabupaten Lampung Barat Nomor 353);

26. Peraturan Daerah Kabupaten Lampung Barat Nomor 8 Tahun 2016 tentang Pembentukan dan Susunan Perangkat Daerah (Lembaran Daerah Kabupaten Lampung Barat Tahun 2017 Nomor 1, Tambahan Lembaran Daerah Kabupaten Lampung Barat Nomor 391) sebagaimana telah diubah dengan Peraturan Daerah Kabupaten Lampung Barat Nomor 14 Tahun 2021 (Lembaran Daerah Kabupaten Lampung Barat Tahun 2021 Nomor 14);

27. Peraturan Daerah Kabupaten Lampung Barat Nomor 4 Tahun 2022 tentang Anggaran Pendapatan dan Belanja Daerah Tahun Anggaran 2023 (Lembaran Daerah Kabupaten Lampung Barat Tahun 2023 Nomor 4);

28. Peraturan Bupati Lampung Barat Nomor 14 Tahun 2022 tentang Rencana Pembangunan Daerah Tahun 2023-2026 (Berita Daerah Kabupaten Lampung Barat Tahun 2022 Nomor 14);

29. Peraturan Bupati Lampung Barat Nomor 34 Tahun 2022 tentang Rencana Kerja Pemerintah Daerah Tahun 2023 (Berita Daerah Kabupaten Lampung Barat Tahun 2022 Nomor 34);

MEMUTUSKAN:

Menetapkan : PERATURAN BUPATI TENTANG PERUBAHAN RENCANA KERJA PEMERINTAH DAERAH TAHUN 2023.

Pasal 1

Dalam Peraturan Bupati ini yang dimaksud dengan :

1. Daerah Otonom yang selanjutnya disebut Daerah adalah kesatuan masyarakat hukum yang mempunyai batas-batas wilayah yang berwenang mengatur dan mengurus Urusan Pemerintahan dan kepentingan masyarakat setempat menurut prakarsa sendiri berdasarkan aspirasi masyarakat dalam sistem Negara Kesatuan Republik Indonesia.
2. Pemerintahan Daerah adalah penyelenggaraan urusan Pemerintahan oleh Pemerintah Daerah dan Dewan perwakilan rakyat daerah menurut asas otonomi dan tugas pembantuan dengan prinsip otonomi seluas-luasnya dalam sistem dan prinsip Negara Kesatuan Republik Indonesia sebagaimana dimaksud dalam Undang-Undang Dasar Negara Republik Indonesia Tahun 1945.
3. Bupati adalah Bupati Lampung Barat.
4. Dewan Perwakilan Rakyat Daerah yang selanjutnya disingkat DPRD adalah lembaga perwakilan rakyat daerah yang berkedudukan sebagai unsur penyelenggara Pemerintahan Daerah.
5. Perangkat Daerah adalah unsur pembantu Bupati dan DPRD dalam penyelenggaraan Urusan Pemerintahan yang menjadi kewenangan Daerah.

OPD | KABAG HUKUM

6. Rencana Pembangunan Jangka Panjang Daerah yang selanjutnya disingkat RPJPD adalah dokumen perencanaan Daerah untuk periode 20 (dua puluh) tahun.
7. Rencana Pembangunan Daerah yang selanjutnya disingkat RPD adalah dokumen perencanaan pembangunan menengah daerah tahun 2023-2026.
8. Rencana Kerja Pemerintah Daerah yang selanjutnya disingkat RKPD adalah dokumen perencanaan daerah untuk periode 1 (satu) tahun.
9. Rencana Kerja adalah dokumen rencana yang memuat program dan kegiatan yang diperlukan untuk mencapai sasaran pembangunan.
10. Strategi adalah langkah berisikan program-program sebagai prioritas pembangunan Daerah/ Perangkat Daerah untuk mencapai sasaran.
11. Program adalah penjabaran kebijakan Perangkat Daerah dalam bentuk upaya yang berisi satu atau lebih kegiatan dengan menggunakan sumber daya yang disediakan untuk mencapai hasil yang terukur sesuai dengan tugas dan fungsi.
12. Keluaran (*output*) adalah suatu produk akhir berupa barang atau jasa dari serangkaian proses atas sumber daya pembangunan agar hasil (outcome) dapat terwujud.
13. Hasil (*outcome*) adalah keadaan yang ingin dicapai atau dipertahankan pada penerima manfaat dalam periode waktu tertentu yang mencerminkan berfungsinya keluaran dari beberapa kegiatan dalam satu program.
14. Kebijakan Umum APBD yang selanjutnya disingkat KUA adalah dokumen yang memuat kebijakan bidang pendapatan, belanja, dan Pembiayaan serta asumsi yang mendasarinya untuk periode 1 (satu) tahun.
15. Prioritas dan Plafon Anggaran Sementara yang selanjutnya disingkat PPAS adalah program prioritas dan batas maksimal anggaran yang diberikan kepada perangkat Daerah untuk setiap program dan kegiatan sebagai acuan dalam penyusunan rencana kerja dan anggaran satuan kerja perangkat daerah.
16. Anggaran Pendapatan dan Belanja Daerah yang selanjutnya disingkat APBD adalah suatu rencana keuangan tahunan pemerintah daerah yang ditetapkan berdasarkan Peraturan Daerah tentang APBD.

Pasal 2

(1) Maksud ditetapkannya Perubahan RKPD Tahun 2023 adalah untuk memberikan landasan kebijakan strategis dalam rangka pencapaian Tujuan dan Sasaran RPD.

(2) Tujuan ditetapkannya Perubahan RKPD Tahun 2023 sebagai berikut :
   a. menajamkan penjabaran Tujuan dan Sasaran dalam agenda-agenda pembangunan daerah sebagaimana tertuang dalam RPD, dan melaksanakan pada periode satu tahun anggaran;
   b. meningkatkan akuntabilitas pemanfaatan sumberdaya daerah;
   c. menyelaraskan perencanaan program dengan rencana penganggaran;
   d. terwujudnya tolak ukur penilaian kinerja kebijakan dan program pembangunan daerah yang terukur; dan
   e. memberikan panduan atas program dan kegiatan yang mengalami perubahan atau penambahan program dan kegiatan seiring dengan berjalannya pelaksanaan APBD Tahun 2023.

Pasal 3

(1) Perubahan RKPD Tahun 2023 disajikan dengan sistematika sebagai berikut:
   a. BAB I : Pendahuluan;
   b. BAB II : Evaluasi Hasil Triwulan II (Triwulan Dua) Tahun 2023;
   c. BAB III : Kerangka ekonomi daerah dan keuangan daerah;
   d. BAB IV : Sasaran prioritas pembangunan daerah;

OPD | KABAG HUKUM

e. BAB V : Rencana kerja dan Pendanaan Daerah; dan
f. BAB VI : Penutup.

(2) Perubahan RKPD sebagaimana dimaksud pada ayat (1) tercantum dalam lampiran yang merupakan bagian tidak terpisahkan dari Peraturan Bupati ini.

Pasal 4

Perubahan RKPD sebagaimana dimaksud dalam Pasal 3 dijadikan:
a. dasar penetapan Perubahan RKPD;
b. pedoman penyusunan Kebijakan Umum Perubahan APBD dan Perubahan PPAS;
c. landasan penyusunan Rancangan Peraturan Daerah tentang Perubahan APBD; dan
d. bahan evaluasi Raperda tentang Perubahan APBD.

Pasal 5

Peraturan Bupati ini mulai berlaku pada tanggal diundangkan.

Agar setiap orang mengetahuinya, memerintahkan pengundangan Peraturan Bupati ini dengan penempatannya dalam Berita Daerah Kabupaten Lampung Barat.

Ditetapkan di Liwa
pada tanggal 21 Juli 2023

Pj. BUPATI LAMPUNG BARAT,

NUKMAN

Diundangkan di Liwa
pada tanggal 21 Juli 2023

Plh. SEKRETARIS DAERAH
KABUPATEN LAMPUNG BARAT,

ISMET INONI

BERITA DAERAH KABUPATEN LAMPUNG BARAT TAHUN 2023 NOMOR 11

DAFTAR ISI

		HAL
BAB I	PENDAHULUAN	I-1
	1.1. LATAR BELAKANG	I-1
	1.2. DASAR HUKUM	I-2
	1.3. MAKSUD DAN TUJUAN	I-4
	1.4. HUBUNGAN ANTAR DOKUMEN	I-5
	1.5. SISTEMATIKA DOKUMEN PERUBAHAN RKPD	I-6
BAB II	EVALUASI HASIL TRIWULAN II (TRIWULAN DUA) TAHUN 2021	II-1
	2.1. PENCAPAIAN PEMBANGUNAN	II-1
	2.2. PENCAPAIAN PROGRAM/KEGIATAN/SUBKEGIATAN	II-30
BAB III	KERANGKA EKONOMI DAN KEUANGAN DAERAH	III-1
	3.1. KERANGKA EKONOMI DAERAH	III-1
	3.2. KERANGKA KEUANGAN DAERAH	III-6
BAB IV	SASARAN DAN PRIORITAS PEMBANGUNAN DAERAH	IV-1
	4.1. TUJUAN DAN SASARAN PEMBANGUNAN	IV-1
	4.2. SASARAN DAN PRIORITAS PEMBANGUNAN DAERAH	IV-10
BAB V	RENCANA KERJA DAN PENDANAAN DAERAH	V-1
BAB VI	PENUTUP	VI-1

Lampiran
Peraturan Bupati Lampung Barat
Nomor 11 Tahun 2023
Tentang
Perubahan Rencana Kerja Pemerintah Daerah
Kabupaten Lampung Barat Tahun 2023

BAB I
PENDAHULUAN

1.1. Latar Belakang

Berdasarkan Peraturan Menteri Dalam Negeri Nomor 86 Tahun 2017 tentang Tata Cara Perencanaan, Pengendalian Dan Evaluasi Pembangunan Daerah, Tata Cara Evaluasi Rancangan Peraturan Daerah Tentang Rencana Pembangunan Jangka Panjang Daerah dan Rencana Pembangunan Jangka Menengah Daerah, serta Tata Cara Perubahan Rencana Pembangunan Jangka Panjang Daerah, Rencana Pembangunan Jangka Menengah Daerah, dan Rencana Kerja Pemerintah Daerah pada Pasal 343 menjelaskan bahwa Perubahan RKPD dan Renja Perangkat Daerah dapat dilakukan apabila berdasarkan hasil evaluasi pelaksanaannya dalam tahun berjalan menunjukkan adanya ketidaksesuaian dengan perkembangan keadaan, meliputi :

a. perkembangan yang tidak sesuai dengan asumsi prioritas pembangunan daerah, kerangka ekonomi daerah dan keuangan daerah, rencana program dan kegiatan RKPD berkenaan; dan/ atau
b. keadaan yang menyebabkan saldo anggaran lebih tahun anggaran sebelumnya harus digunakan untuk tahun berjalan.

Perubahan RKPD Kabupaten Lampung Barat tahun 2023 disusun karena adanya penambahan maupun pengurangan subkegiatan juga mengalami perubahan pada item penerimaan pembiayaan yaitu dengan bertambahnya alokasi Sisa Lebih Perhitungan Anggaran (SiLPA) tahun sebelumnya serta memperhatikan hasil evaluasi yang telah dilaksanakan terhadap RKPD Tahun 2023 sampai dengan semester 1, beberapa Perangkat Daerah mengusulkan penambahan subkegiatan, pengurangan subkegiatan baik target maupun pagu indikatif, maka perlu untuk menyusun Perubahan RKPD Tahun 2023.

Dokumen perubahan RKPD Tahun 2023 ini disusun untuk menjamin konsistensi perencanaan pembangunan antara Pemerintah Pusat dengan Pemerintah Daerah, dan antara Pemerintah Daerah dengan pelaku pembangunan lainnya serta memastikan akselerasi pencapaian target kinerja yang telah ditetapkan pada dokumen RPD Kabupaten Lampung Barat Tahun 2023-2026. Hal yang penting lainnya adalah bahwa Perubahan RKPD ini juga diharapkan dapat menjaga kesinambungan dan

konsistensi antara perencanaan, penganggaran, pelaksanaan, evaluasi dan pengawasan.

1.2. Dasar Hukum

1. Undang-Undang Nomor 6 Tahun 1991 tentang Pembentukan Kabupaten Daerah Tingkat II Lampung Barat (Lembaran Negara Republik Indonesia Tahun 1991 Nomor 64, Tambahan Lembaran Negara Republik Indonesia Nomor 3452);
2. Undang-Undang Nomor 25 Tahun 2004 tentang Sistem Perencanaan Pembangunan Nasional (Lembaran Negara Republik Indonesia Tahun 2004 Nomor 104, Tambahan Lembaran Negara Republik Indonesia Nomor 4421);
3. Undang-Undang Nomor 23 Tahun 2014 tentang Pemerintahan Daerah (Lembaran Negara Republik Indonesia Tahun 2014 Nomor 244, Tambahan Lembaran Negara Republik Indonesia Nomor 5587), sebagaimana telah diubah beberapa kali terakhir dengan Undang-Undang Nomor 6 Tahun 2023 tentang Penetapan Peraturan Pemerintah Pengganti Undang-Undang Nomor 2 Tahun 2022 tentang Cipta Kerja menjadi Undang-Undang (Lembaran Negara Republik Indonesia Tahun 2023 Nomor 41, Tambahan Lembaran Negara Republik Indonesia Nomor 6856);
4. Undang-Undang Nomor 1 Tahun 2022 tentang Hubungan Keuangan Antara Pemerintah Pusat dan Pemerintahan Daerah (Lembaran Negara Republik Indonesia Tahun 2022 Nomor 4, Tambahan Lembaran Negara Republik Indonesia Nomor 6757);
5. Peraturan Pemerintah Nomor 2 Tahun 2018 tentang Standar Pelayanan Minimal (Lembaran Negara Republik Indonesia Tahun 2018 Nomor 2, Tambahan Lembaran Negara Republik Indonesia Nomor 6178);
6. Peraturan Pemerintah Nomor 12 Tahun 2019 tentang Pengelolaan Keuangan Daerah (Lembaran Negara Republik Indonesia Tahun 2019 Nomor 42, Tambahan Lembaran Negara Republik Indonesia Nomor 6322);
7. Peraturan Pemerintah Nomor 35 Tahun 2023 tentang Ketentuan Umum Pajak Daerah dan Retribusi Daerah (Lembaran Negara Republik Indonesia Tahun 2023 Nomor 85, Tambahan Lembaran Negara Republik Indonesia Nomor 6881);
8. Peraturan Presiden Nomor 18 Tahun 2020 tentang Rencana Pembangunan Jangka Menengah Nasional Tahun 2020-2024 (Lembaran Negara Republik Indonesia Tahun 2020 Nomor 10);
9. Peraturan Presiden Nomor 111 Tahun 2022 tentang Pelaksanaan Pencapaian Tujuan Pembangunan Berkelanjutan (Lembaran Negara Republik Indonesia Tahun 2022 Nomor 180);
10. Peraturan Presiden Nomor Nomor 134 Tahun 2022 tentang Pemutakhiran Rencana Kerja Pemerintah Tahun 2023 (Lembaran Negara Republik Indonesia Tahun 2022 Nomor 242);
11. Peraturan Menteri Dalam Negeri Nomor 86 Tahun 2017 tentang Tata Cara Perencanaan, Pengendalian dan Evaluasi Pembangunan

Daerah, Tata Cara Evaluasi Rancangan Peraturan Daerah tentang Rencana Pembangunan Jangka Panjang Daerah dan Rencana Pembangunan Jangka Menengah Daerah, Serta Tata Cara Perubahan Rencana Pembangunan Jangka Panjang Daerah, Rencana Pembangunan Jangka Menengah Daerah, dan Rencana Kerja Pemerintah Daerah (Berita Negara Republik Indonesia Tahun 2017 Nomor 1312);

12. Peraturan Menteri Sosial Nomor 9 Tahun 2018 tentang Standar Teknis Pelayanan Dasar pada Standar Pelayanan Minimal Bidang Sosial di Daerah Provinsi dan Kabupaten/Kota (Berita Negara Republik Indonesia Tahun 2018 Nomor 868);
13. Peraturan Menteri Pekerjaan Umum dan Perumahan Rakyat Nomor 29/PRT/M/2018 tentang Standar Teknis Standar Pelayanan Minimal Pekerjaan Umum dan Perumahan Rakyat (Berita Negara Republik Indonesia Tahun 2018 Nomor 1891);
14. Peraturan Menteri Dalam Negeri Nomor 114 Tahun 2018 tentang Standar Teknis Pelayanan Dasar pada Standar Pelayanan Minimal Sub Urusan Kebakaran Daerah Kabupaten/Kota (Berita Negara Republik Indonesia Tahun 2018 Nomor 1619);
15. Peraturan Menteri Dalam Negeri Nomor 121 Tahun 2018 tentang Standar Teknis Mutu Pelayanan Dasar Sub Urusan Ketenteraman dan Ketertiban Umum di Provinsi dan Kabupaten/Kota (Berita Negara Republik Indonesia Tahun 2019 Nomor 158);
16. Peraturan Menteri Kesehatan Nomor 4 Tahun 2019 tentang Standar Teknis Pemenuhan Mutu Pelayanan Dasar pada Standar Pelayanan Minimal Bidang Kesehatan (Berita Negara Republik Indonesia Tahun 2019 Nomor 68);
17. Peraturan Menteri Dalam Negeri Nomor 90 Tahun 2019 tentang Klasifikasi, Kodefikasi, dan Nomenklatur Perencanaan Pembangunan dan Keuangan Daerah (Berita Negara Republik Indonesia Tahun 2019 Nomor 1447);
18. Peraturan Menteri Dalam Negeri Nomor 77 Tahun 2020 tentang Pedoman Teknis Pengelolaan Keuangan Daerah (Berita Negara Republik Indonesia Tahun 2020 Nomor 1781);
19. Peraturan Menteri Dalam Negeri Nomor 17 Tahun 2021 tentang Pedoman Penyusunan Rencana Kerja Pemerintah Daerah Tahun 2022 (Berita Negara Republik Indonesia Tahun 2021 Nomor 149);
20. Peraturan Menteri Dalam Negeri Nomor 59 Tahun 2021 tentang Penerapan Standar Pelayanan Minimal (Berita Negara Republik Indonesia Tahun 2021 Nomor 1419);
21. Peraturan Menteri Pendidikan, Kebudayaan, Riset dan Teknologi Nomor 32 Tahun 2022 tentang Standar Teknis Pelayanan Minimal (Berita Negara Republik Indonesia Tahun 2022 Nomor 677);
22. Keputusan Menteri Dalam Negeri 050-5889 Tahun 2021 tentang Hasil Verifikasi, Validasi dan Inventarisasi Pemutakhiran Klasifikasi, Kodefikasi dan Nomenklatur Perencanaan Pembangunan dan Keuangan Daerah;

23. Peraturan Daerah Provinsi Lampung Nomor 13 Tahun 2019 tentang Rencana Pembangunan Jangka Menengah Daerah Provinsi Lampung Tahun 2019-2024 (Lembaran Daerah Provinsi Lampung Tahun 2019 Nomor 13 Tambahan Lembaran Daerah provinsi Lampung Nomor 500);
24. Peraturan Gubernur Lampung Nomor 21 Tahun 2023 tentang Perubahan Rencana Kerja Pemerintahan Daerah Tahun 2023 (Berita Daerah Provinsi Lampung Tahun 2023 Nomor 21);
25. Peraturan Daerah Kabupaten Lampung Barat Nomor 1 Tahun 2013 tentang Rencana Pembangunan Jangka Panjang Daerah Kabupaten Lampung Barat Tahun 2005-2025 (Lembaran Daerah Kabupaten Lampung Barat Tahun 2013 Nomor 1, Tambahan Lembaran Daerah Kabupaten Lampung Barat Nomor 353);
26. Peraturan Daerah Kabupaten Lampung Barat Nomor 8 Tahun 2016 tentang Pembentukan dan Susunan Perangkat Daerah (Lembaran Daerah Kabupaten Lampung Barat Tahun 2017 Nomor 1, Tambahan Lembaran Daerah Kabupaten Lampung Barat Nomor 391) sebagaimana telah diubah dengan Peraturan Daerah Kabupaten Lampung Barat Nomor 14 Tahun 2021 (Lembaran Daerah Kabupaten Lampung Barat Tahun 2021 Nomor 14);
27. Peraturan Daerah Kabupaten Lampung Barat Nomor 4 Tahun 2022 tentang Anggaran Pendapatan dan Belanja Daerah Tahun Anggaran 2023 (Lembaran Daerah Kabupaten Lampung Barat Tahun 2023 Nomor 4);
28. Peraturan Bupati Lampung Barat Nomor 14 Tahun 2022 tentang Rencana Pembangunan Daerah Tahun 2023-2026 (Berita Daerah Kabupaten Lampung Barat Tahun 2022 Nomor 14);
29. Peraturan Bupati Lampung Barat Nomor 34 Tahun 2022 tentang Rencana Kerja Pemerintah Daerah Tahun 2023 (Berita Daerah Kabupaten Lampung Barat Tahun 2022 Nomor 34);

1.3. Maksud dan Tujuan

Maksud dari penyusunan dokumen Perubahan RKPD Kabupaten Lampung Barat Tahun 2023 adalah untuk memberikan landasan kebijakan strategis dalam rangka pencapaian visi, misi dan program Kepala Daerah. Sebagai suatu dokumen perencanaan, Perubahan RKPD akan digunakan oleh seluruh OPD sebagai acuan dan dasar bagi perubahan penyusunan perencanaan tahun 2023 dalam rangka membangun dan meningkatkan kesejahteraan masyarakat Lampung Barat.

Tujuan penyusunan Perubahan RKPD adalah:

1. Menajamkan penjabaran Tujuan dan Sasaran pembangunan sebagaimana tertuang dalam RPD;
2. Meningkatkan akuntabilitas pemanfaatan sumberdaya daerah;
3. Menyelaraskan perencanaan program dengan rencana penganggaran;

4. Terwujudnya tolok ukur penilaian kinerja kebijakan dan program pembangunan daerah yang terukur;
5. Memberikan panduan atas program, kegiatan dan subkegiatan yang mengalami perubahan atau penambahan program, kegiatan dan subkegiatan seiring dengan berjalannya pelaksanaan APBD Tahun 2023;

1.4. Hubungan Antar Dokumen

Berdasarkan Undang-Undang Nomor 25 Tahun 2004 tentang Sistem Perencanaan Pembangunan Nasional, Undang-Undang Nomor 17 Tahun 2003 tentang Keuangan Negara, dan Undang-Undang Nomor 23 Tahun 2014 tentang Pemerintahan Daerah, Pemerintah Daerah diwajibkan menyusun RKPD sebagai dokumen perencanaan pembangunan operasional tahunan daerah. Peraturan perundangan tersebut mengarahkan pada penyempurnaan sistem perencanaan dan penganggaran, baik dari aspek proses, mekanisme, tahapan, dan tata cara pelaksanaan musyawarah perencanaan di tingkat pusat dan daerah. Sesuai peraturan-peraturan perundangan tersebut, ditegaskan bahwa perencanaan pembangunan daerah merupakan bagian yang tidak terpisahkan dan menjadi satu kesatuan dalam sistem perencanaan pembangunan nasional.

Semua dokumen perencanaan harus disinkronkan dan diselaraskan sehingga dapat terwujud sinergi, keterkaitan, konsistensi, dan keterpaduan antar dokumen perencanaan pembangunan daerah. Disamping keterpaduan antar dokumen perencanaan pembangunan daerah tersebut perencanaan pembangunan juga harus mengintegrasikan rencana tata ruang dengan rencana pembangunan daerah.

Sehubungan dengan itu, dalam rangka memenuhi semua ketentuan peraturan perundang-undangan tentang perencanaan pembangunan, perlu diupayakan terwujudnya hubungan antara RKPD dengan dokumen perencanaan pembangunan lainnya yaitu :

1. Hubungan RKPD dengan RPD
   Dokumen RPD dijabarkan ke dalam RKPD sebagai dokumen operasional tahunan yang memuat rancangan kerangka ekonomi makro daerah beserta kerangka pendanaan, prioritas, sasaran pembangunan, dan rencana program kegiatan prioritas pembangunan daerah.
2. Hubungan RKPD dengan Rencana Kerja Perangkat Daerah (Renja PD)
   Dokumen RKPD Kabupaten sebagai pedoman penyusunan dan penetapan Rencana Kerja PD. Selanjutnya Rencana Kerja PD digunakan sebagai pedoman penyusunan Rencana Kerja dan Anggaran (RKA) PD.
3. Hubungan RKPD dengan RKPD Provinsi Lampung dan RKP
   Dokumen RKPD Kabupaten mengacu, disinkronkan dan diserasikan dengan dokumen RKPD Provinsi Lampung dan RKP (Nasional).

Sinkronisasi dilakukan terkait dengan tema, prioritas, sasaran, target kinerja pembangunan, dan juga indikasi program-program pembangunan prioritas.

Skema hubungan antara dokumen perencanaan pembangunan nasional, daerah, dan PD ditunjukkan pada gambar berikut :

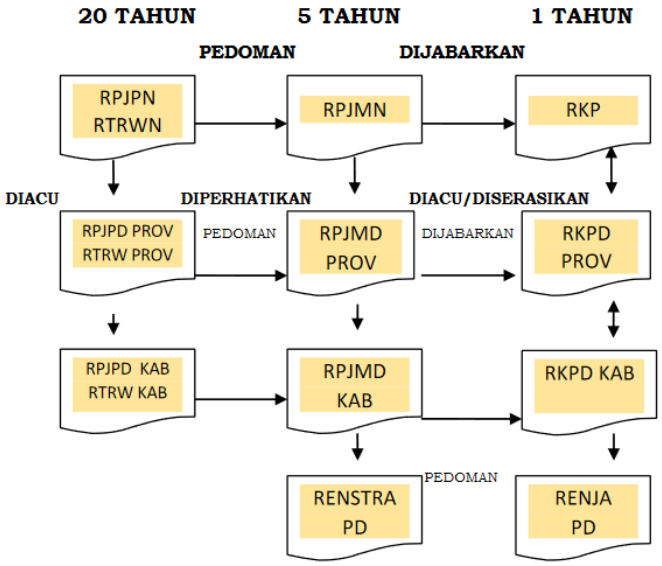

1.5. Sistematika Dokumen Perubahan RKPD

Perubahan Rencana Kerja Pembangunan Daerah RKPD disajikan dengan sistematika sebagai berikut:

Bab I : Pendahuluan.
Bab II : Evaluasi Hasil Triwulan II (Triwulan Dua) Tahun 2023.
Bab III : Kerangka Ekonomi dan Keuangan Daerah.
Bab IV : Sasaran dan Prioritas Pembangunan Daerah.
Bab V : Rencana Kerja dan Pendanaan Daerah.
Bab VI : Penutup

BAB II
EVALUASI HASIL TRIWULAN II (TRIWULAN DUA) TAHUN 2023

2.1 PENCAPAIAN PEMBANGUNAN

Indeks Pembangunan Manusia (IPM)

IPM di Kabupaten Lampung Barat terus meningkat dari tahun ke tahun. Pencapaian IPM yang terus meningkat dari tahun ke tahun mengindikasikan bahwa kualitas manusia di Kabupaten Lampung Barat dilihat dari aspek kesehatan, pendidikan, dan ekonomi menunjukkan indikasi yang semakin membaik. Berdasarkan skala internasional, pencapaian IPM dikategorikan dalam 4 kategori, yaitu kategori sangat tinggi (IPM ≥80), kategori tinggi (70≤IPM<80), kategori sedang (60≤IPM<70), dan kategori rendah (IPM<60). Berdasarkan kategori tersebut, IPM Kabupaten Lampung Barat pada tahun 2022 yang mencapai angka 68,39 poin masih termasuk dalam kategori sedang.

Perkembangan IPM

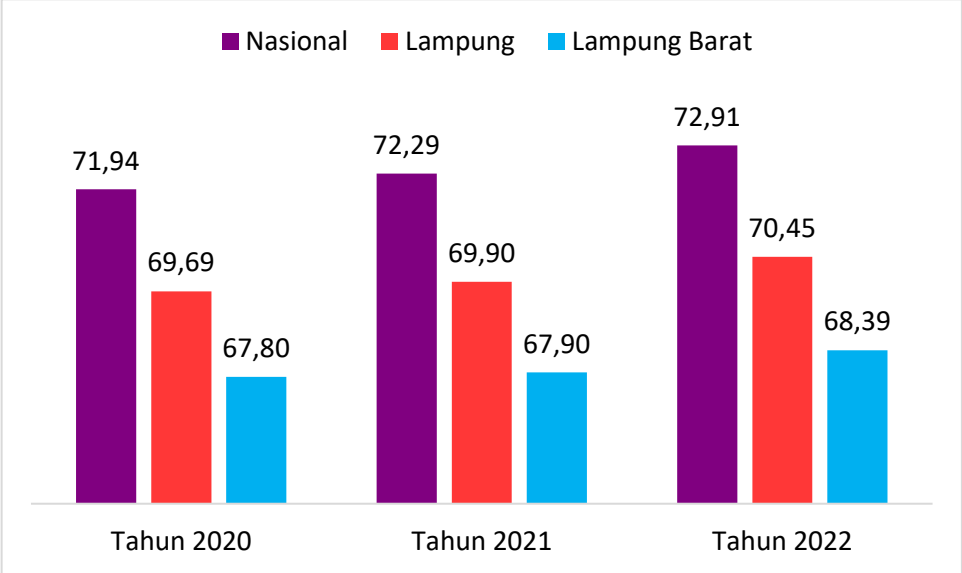

Sumber : BPS, 2023

IPM Lampung Barat tahun 2022 sebesar 68,39 poin menempati urutan ke 8 dari 15 kabupaten/kota se Provinsi Lampung. Pencapaian AHH Lampung Barat tahun 2021 adalah 67,65 tahun meningkat menjadi 67,90 pada tahun 2022.

Pada tahun 2021, RLS Lampung Barat adalah 8,07 tahun meningkat menjadi 8,20 tahun pada tahun 2022.

Pada tahun 2021, HLS Lampung Barat adalah 12,26 tahun meningkat menjadi 12,27 tahun pada tahun 2022.

Pada tahun 2021, pengeluaran per kapita Lampung Barat adalah Rp.9.969.000 meningkat menjadi Rp.10.180.000 pada tahun 2022.

ANGKA PARTISIPASI KASAR (APK)

Tabel 2.1.
Angka Partisipasi Kasar

NO	URAIAN	TAHUN 2020	TAHUN 2021	TAHUN 2022
1	APK SD	107,90	109,14	108,35
2	APK SMP	87,40	83,29	86,00
3	APK SMA	74,56	75,76	71,07

Sumber: Dinas Pendidikan dan Kebudayaan Kabupaten Lampung Barat, 2023

Angka partisipasi kasar merupakan indicator pendidikan yang digunakan untuk mengukur proporsi anak sekolah pada suatu jenjang pendidikan tertentu dalam kelompok umur yang sesuai dengan jenjang pendidikan tersebut.

Berdasarkan data dari BPS, pada tahun 2020 APK SD sebesar 107,90 persen, APK SMP sebesar 87,40 persen dan APK SMA sebesar 74,56 persen. Sedangkan pada tahun 2021 APK SD sebesar 109,14 persen, APK SMP sebesar 83,29 persen dan APK SMA sebesar 75,76 persen. Pada tahun 2022 APK SD dan SMA mengalami penurunan hal ini dikarenakan tidak semua penduduk lampung barat yang menyekolahkan anaknya diLampung Barat.

ANGKA PARTISIPASI MURNI (APM)

Tabel 2.2.
Angka Partisipasi Murni

NO	URAIAN	TAHUN 2020	TAHUN 2021	TAHUN 2022
1	APM SD	99,39	99,41	99,02
2	APM SMP	79,36	78,99	81,90
3	APM SMA	62,28	61,22	55,18

Sumber: Dinas Pendidikan dan Kebudayaan Kabupaten Lampung Barat, 2023

Angka partisipasi murni menunjukkan proporsi anak sekolah pada satu kelompok umur tertentu yang bersekolah pada tingkat yang sesuai dengan kelompok umurnya. Angka partisipasi murni akan selalu lebih rendah disbanding angka partisipasi kasar karena pembilangnya lebih kecil sementara penyebutnya sama. Angka partisipasi murni membatasi usia murid sesuai dengan usia sekolah dan jenjang pendidikannya sehingga angkanya lebih kecil. Indikator angka pertisipasi murni dapat memberikan gambaran yang lebih baik daripada angka partisipasi kasar karena indicator

ini memberikan gambaran kekonsistenan antara umur penduduk dengan pendidikan yang disarankan untuk usia yang bersangkutan.

Angka partisipasi murni SD pada tahun 2022 adalah sebesar 99,02 persen, hal ini dapat diartikan bahwa dari 100 persen penduduk usia 7-12 tahun terdapat sejumlah 99,02 persen yang sekolah sesuai dengan jenjang pendidikan sekolah dasar. Angka partisipasi murni SMP pada tahun 2022 adalah sebesar 81,90 persen, hal ini dapat diartikan bahwa dari 100 persen penduduk usia 13-15 tahun terdapat sejumlah 81,90 persen yang sekolah sesuai dengan jenjang pendidikan sekolah menengah pertama. Angka partisipasi murni SMA tahun 2022 sebesar 55,18 persen, hal ini menggambarkan bahwa dari 100 persen penduduk usia 16-18 tahun terdapat sejumlah 55,18 persen yang sekolah sesuai dengan jenjang pendidikan sekolah menengah atas.

Angka partisipasi murni Kabupaten lampung barat dari tahun 2020 sampai dengan tahun 2022 untuk jenjang SD, SMP dan SMA mengalami ketidak konsistenan. Angka partisipasi murni jenjang SD pada tahun 2022 lebih rendah dari tahun 2021 hal ini menandakan bahwa proporsi anak yang bersekolah di sekolah dasar tidak sesuai proporsinya. Angka partisipasi murni menunjukkajn seberapa banyak penduduk usia sekolah yang dapat memanfaatkan fasiltas pendidikan sesuai pada jenjang pendidikannya.

RATA-RATA LAMA SEKOLAH (RLS))

Tabel 2.3.
Rata-Rata Lama Sekolah

NO	URAIAN	TAHUN 2020	TAHUN 2021	TAHUN 2022
1	RLS	8,06 tahun	8,07 tahun	8,20 tahun

Sumber: BPS, 2023

Rata-rata Lama Sekolah (RLS) menunjukkan jumlah tahun pendidikan yang ditempuh oleh penduduk dengan usia 25 tahun ke atas. Sampai dengan tahun 2022, RLS Lampung Barat adalah sebesar 8,20 tahun sehingga dapat dijelaskan bahwa penduduk Lampung Barat usia 25 tahun ke atas tahun rata-rata pendidikan tertingginya hanya sampai dengan SMP kelas 3. Angka ini lebih tinggi jika dibandingkan dengan RLS Provinsi Lampung dengan capaian 8,18 tahun. Upaya untuk meningkatkan RLS telah dilakukan melalui pelaksanaan pendidikan non formal bagi masyarakat umum setiap tahunnya, namun yang menjadi kendala selama ini adalah masih sangat rendahnya minat masyarakat untuk mengikuti pendidikan non formal melalui pendidikan Kejar Paket A, B dan C. Rendahnya minat masyarakat tersebut dapat disebabkan karena penduduk usia 25 tahun ke atas tersebut tidak menjadikan status pendidikannya sebagai prioritas karena mereka lebih berfokus pada pekerjaannya sebagai mata pencaharian sehari-hari.

HARAPAN LAMA SEKOLAH (HLS)

Tabel 2.4.
Harapan Lama Sekolah

NO	URAIAN	TAHUN 2020	TAHUN 2021	TAHUN 2022
1	HLS	12,25	12,26	12,27

Sumber: BPS, 2023

Harapan Lama Sekolah (HLS) menunjukkan jumlah tahun pendidikan yang dapat ditempuh oleh penduduk usia sekolah yang diukur pada penduduk usia 7 tahun ke atas. HLS Lampung Barat tahun 2022 sebesar 12,27 tahun yang berarti bahwa penduduk Lampung Barat diperkirakan akan dapat menempuh pendidikan sampai dengan jenjang pendidikan tahun pertama perguruan tinggi. Capaian ini masih lebih rendah dibandingkan HLS Provinsi Lampung yang sebesar 12,74 tahun. HLS juga menunjukkan ketersediaan fasilitas pendidikan yang dapat diakses di Kabupaten Lampung Barat baik oleh penduduk Lampung Barat ataupun penduduk dari luar Lampung Barat. Untuk itu dibutuhkan upaya untuk dapat meningkatkan minat masyarakat setempat dan pendatang untuk dapat melanjutkan pendidikannya di Kabupaten Lampung Barat.

Pendidikan Anak Usia Dini

Tabel 2.5.
Jumlah Pendidikan Anak Usia Dini

Pendidikan Anak Usia Dini Non Formal	Tahun			
	2020	2021	2022	Satuan
1. Jumlah Peserta PAUD	1730	1449	1748	Orang
2. Jumlah Bangunan PAUD	68	68	68	Unit
3. Jumlah Tenaga Pendidik PAUD	505	325	445	Orang

Sumber: Dinas Pendidikan dan Kebudayaan Kabupaten Lampung Barat, 2023

Pendidikan Anak Usia Dini (PAUD) terdiri dari TK, Kober, SPS, TPA. Pendidikan anak usia dini (PAUD) adalah jenjang pendidikan sebelum jenjang pendidikan dasar yang merupakan suatu upaya pembinaan yang ditujukan bagi anak usia tiga sampai dengan usia enam tahun yang dilakukan melalui pemberian rangsangan pendidikan untuk membantu pertumbuhan dan perkembangan jasmani dan rohani agar anak memiliki kesiapan dalam memasuki pendidikan lebih lanjut, yang diselenggarakan pada jalur formal, nonformal, dan informal. Keadaan PAUD Kabupaten Lampung Barat pada tahun 2020 dengan jumlah peserta didik sejumlah

1.730 orang menngalami penurunan jumlah siswa menjadi 1.449 pada tahun 2021 dan pada tahun 2022 juga mengalami peningkatan menjadi 1.748 orang. Dari table data diatas menandakan adanya peningkatan minat masyarakat Lampung Barat untuk menyekolahkan anak-anaknya pada jenjang pendidikan anak usia dini (PAUD).

Tabel 2.6.
Jumlah Sekolah PAUD Formal (TK)

Sekolah Taman Kanak-Kanak		Tahun			Satuan
		2020	2021	2022	
1. Jumlah Siswa		4415	3.929	4.349	Orang
2. Jumlah Bangunan Sekolah TK					Unit
	1. Bangunan Baik	103	107	107	Unit
	2. Bangunan Tidak Baik	0	0	0	Unit
3. Jumlah Pengelola Sekolah TK					Unit
	1. Negeri	18	18	18	Unit
	2. Swasta	85	89	89	Unit
4. Jumlah Ruang Kelas Sekolah TK		259	266	231	Ruang Kelas

Sumber: Dinas Pendidikan dan Kebudayaan Kabupaten Lampung Barat, 2023

Sejalan dengan perkembangan jenjang pendidikan usia dini, data sekolah taman kanak-kanak menunjukkan ketidak stabilan jumlah siswa yang mengalami penurunan dari tahun 2020 ketahun 2021. Jika dilihat pada kondisi bangunan sekolah, bangunan sekolah TK dengan kondisi baik di tahun 2022 meningkat dibandingkan dengan tahun sebelumnya. Upaya untuk merehabilitasi bangunan sekolah merupakan salah satu program Pemerintah Kabupaten Lampung Barat yang dibiayai baik melalui APBD Kabupaten Lampung Barat maupun melalui sumber angaran lainnya sebagai langkah penyediaan bangunan sekolah yang memadai untuk penyelenggaraan pendidikan.

Pendidikan Sekolah Dasar

Tabel 2.7.
Jumlah Sarpras Pendidikan Sekolah Dasar

Pendidikan Dasar		Tahun			Satuan
		2020	2021	2022	
1. Jumlah Siswa SD		28.669	28.064	27738	Orang
2. Jumlah Bangunan SD		1631	1.664	1791	Unit
	1. Bangunan Baik	1620	1656	1605	Unit
	2. Bangunan Rusak	11	8	186	Unit

Pendidikan Dasar		Tahun			Satuan
		2020	2021	2022	
3. Jumlah Pengelola SD		215	216	216	Unit
	1. Negeri	178	179	179	Unit
	2. Swasta	37	37	37	Unit
4. Jumlah Ruang Kelas SD		1631	1664	1596	Ruang
5. Jumlah Tenaga Pendidik SD/MI/Sederajat		2.339	2.148	2157	Orang
	1. < S1	555	404	310	Orang
	2. ≥ S1	1784	1744	1847	Orang
6. Rasio Siswa dengan Tenaga Pendidik		1:13	1:13	1:13	

Sumber: Dinas Pendidikan dan Kebudayaan Kabupaten Lampung Barat, 2023

Dari tabel diatas perkembangan siswa SD pada tahun 2020 sejumlah 28.669 orang dan tahun 2022 sejumlah 27 738 orang, Dari data ini dapat diartikan bahwa perkembangan siswa SD Menurun. Perkembangan bangunan SD. Pada tahun 2020 sejumlah 1.631 unit dan pada tahun 2022 sebeser 1791 unit. Dari data bangunan SD sampai dengan ruang kelas SD meningkat hal ini dikarenakan komintmen pemerintah daerah maupun pusat dalam mendukung pembangunan Pendidikan. Perkembangan Tenaga Pendidik berijasah ≥ S1 mengalami peningkatan dari tahun 2020 sejumlah 1 784 menjadi 1.847 pada tahun 2022. Hal ini dapat dilihat dari rasio siswa per tenaga pendidik pada tahun 2022 dengan rasio 1 orang guru mengajar 13 siswa, hal ini dapat diartikan bahwa guru SD dilampung barat sudah terpenuhi berdasarkan jumlah.

Tabel 2.8.
Jumlah Sarpras Pendidikan Menengah Pertama

Pendidikan Menengah Pertama		Tahun			Satuan
		2020	2021	2022	
1. Jumlah Siswa SMP		10525	10.586	10578	Orang
2. Jumlah Bangunan SMP		452	472	534	
	1. Bangunan Baik	449	464	422	Unit
	2. Bangunan Tidak Baik	3	8	112	Unit
3. Jumlah Pengelola SMP		57	60	61	Unit
	1. Negeri	48	48	48	Unit
	2. Swasta	9	12	14	Unit
4. Jumlah Ruang Kelas SMP		459	472	476	Ruang
5. Jumlah Tenaga Pendidik SMP		1.305	1.117	993	Orang

Pendidikan Menengah Pertama		Tahun			Satuan
		2020	2021	2022	
	1. < S1	254	116	59	Orang
	2. ≥ S1	1051	1001	934	Orang
6. Rasio Siswa Dengan Tenaga Pendidik		1:8	1:11	1:11	
7. Jumlah Sekolah SMP Sederajat Memiliki Fasilitas Laboratorium		56	56	60	Unit
	1. Negeri	48	48	48	Unit
	2. Swasta	8	8	8	Unit
8. Jumlah Sekolah SMP Sederajat Memiliki Fasilitas Komputer		57	60	61	Unit
	1. Negeri	48	48	48	Unit
	2. Swasta	9	12	13	Unit

Sumber: Dinas Pendidikan dan Kebudayaan Kabupaten Lampung Barat, 2023

Dari tabel diatas perkembangan siswa SMP mengalami peningkatan dari tahun 2020 sejumlah 10.525 dan pada tahun 2022 sejumlah 10.578, Jumlah ruang kelas SMP pada tahun 2020 sejumlah 459 dan pada tahun 2022 sejumlah 476. Dilihat dari jumlah pembangunan SMP dilampung barat selalu meningkat setiap tahunnya hal ini dikarenakan komitmen kabupaten lampung barat dalam peningkatan mutu Pendidikan.

Pendidikan Non Formal

Tabel 2.9.
Jumlah Sarpras Pendidikan Non Formal

Pendidikan Non Formal		Tahun			Satuan
		2020	2021	2022	
1. Pendidikan Ketrampilan dan Pelatihan Kerja					
	1. Jumlah Lembaga Pendidikan Ketrampilan dan Pelatihan Kerja	3	3	3	Unit
	2. Jumlah Kelas Lembaga Pendidikan Ketrampilan dan Pelatihan Kerja	3	3	3	Ruang
	3. Jumlah Siswa Lembaga Pendidikan Ketrampilan dan Pelatihan Kerja	124	106	160	Orang
	4. Jumlah Tenaga Pengajar Lembaga Pendidikan Ketrampilan dan Pelatihan Kerja	6	6	10	Orang

Pendidikan Non Formal			Tahun			Satuan
			2020	2021	2022	
2. Pendidikan Kesetaraan						
	1. Pendidikan Kesetaraan Paket A					
		1. Jumlah Siswa	124	106	41	Orang
		2. Jumlah Tenaga Pengajar	12	12		Orang
	2. Pendidikan Kesetaraan Paket B					
		1. Jumlah Siswa	393	362	334	Orang
		2. Jumlah Tenaga Pengajar	23	23	39	Orang
	3. Pendidikan Kesetaraan Paket C					
		1. Jumlah Siswa	909	787	805	Orang
		2. Jumlah Tenaga Pengajar	29	29	57	Orang
3. Pusat Kegiatan Belajar Masyarakat (PKBM)						
	1. Jumlah Pusat Kegiatan Belajar Masyarakat					11
		1. Jumlah Peserta Pusat Kegiatan Belajar Masyarakat	1326	1255	1180	Orang
		2. Jumlah Tenaga Pengajar Pusat Kegiatan Belajar Masyarakat	64	64	101	Orang

Sumber: Dinas Pendidikan dan Kebudayaan Kabupaten Lampung Barat, 2023

Pendidikan non formal adalah langkah yang ditempuh oleh pemerintah Kabupaten Lampung Barat untuk meningkatkan kualitas sumber daya manusia dengan memberikan pendidikan bagi masyarakat yang putus sekolah ataupun masyarakat yang akan meningkatkan kompetensinya sebagai bekal dalam mencari pekerjaan ataupun untuk menciptakan lapangan kerja baru. Dengan adanya pendidikan non formal ini diharapkan dapat mendorong terciptanya sumber daya manusia yang berkualitas dan berdayasaing.

- Rasio Sekolah dan Siswa

Tabel 2.10.
Rasio jumlah sekolah terhadap jumlah siswa

JENJANG	2020	2021	2022
SD	1:134	1:130	1:128
SMP	1:185	1:177	1:173

Sumber: Dinas Pendidikan dan Kebudayaan Kabupaten Lampung Barat, 2023

Sesuai dengan Permendikbud nomor 23 Tahun 2013, Pasal 2 Poin 2 dengan perbandingan rasio siswa dengan rombongan belajar untuk jenjang SD/MI minimal 20,dan tidak lebih dari 32 orang, untuk SMP/MTs minimal 20, dan tidak melebihi 36 orang maka jika di ansumsikan jumlah rombel SD/MI sebanyak 6 tingkat maka standar rasio sekolah terhadap jumlah siswa 1:120 dan untuk SMP/MTs sebanyak 3 tingkat maka standar rasio sekolah terhadap jumlah siswa per sekolah adalah 1:60. Berdasarkan data tersebut sebagaimana ditunjukkan pada tabel maka untuk rasio sekolah terhadap jumlah siswa di Kabupaten Lampung Barat sudah terpenuhi.

- Data Tenaga Pendidik Bersertifikat

Tabel 2.11.
Tenaga Pendidik Bersertifikat Tahun 2021

No.	Jenjang Pendidikan	Jumlah Guru Penerima	Golongan per Jenjang Pendidikan
1	TK	50	III/a 6 III/b 3 III/c 5 III/d 18 IV/a 5 IV/b 1 NON ASN 12
2	Pengawas	19	IV/a 1 IV/b 15 IV/c 3
3	SD	885	II/a 1 III/a 23 III/b 55 III/c 101 III/d 227 IV/a 223 IV/b 229 IV/c 1 NON ASN 25
4	SMP	384	II/c 1 III/a 20 III/b 33 III/c 46 III/d 102 IV/a 86 IV/b 77 IV/c 1 IV/d 1 NON ASN 17

No.	Jenjang Pendidikan	Jumlah Guru Penerima	Golongan per Jenjang Pendidikan

Sumber: Dinas Pendidikan dan Kebudayaan Kabupaten Lampung Barat, 2023

Dari tabel diatas dapat dilihat bahwa dari total guru PNS sejumlah 2.314 orang yang sudah bersertifikat pendidik sejumlah 1.563 orang atau 67,55% guru sudah memiliki sertifikat sertifikasi.

Terkait angka putus sekolah, sebagimana tabel berikut :

NO	KECAMATAN	JENJANG PENDIDIKAN						JUMLAH
		KB	PKBM	SD	SKB	SMP	TK	
1	Air Hitam	0	0	5	0	0	0	**5**
2	Balik Bukit	0	0	16	0	19	0	**35**
3	Bandar Negeri Suoh	0	0	16	0	15	0	**31**
4	Batu Brak	0	0	2	0	5	0	**7**
5	Batu Ketulis	0	0	1	0	0	0	**1**
6	Belalau	0	0	4	0	0	0	**4**
7	Gedung Surian	0	0	11	0	12	0	**23**
8	Kebun Tebu	0	0	16	0	4	0	**20**
9	Lumbok Seminung	0	0	2	0	3	0	**5**
10	Pagar Dewa	0	0	5	0	25	0	**30**
11	Sekincau	0	0	1	0	54	0	**55**
12	Sukau	0	0	1	0	10	0	**11**
13	Sumber Jaya	0	0	5	0	1	0	**6**
14	Suoh	0	0	6	0	9	0	**15**
15	Waytenong	0	0	15	0	8	0	**23**
		0	**0**	**106**	**0**	**165**	**0**	**271**

Angka Kematian Ibu (AKI)

Tabel 2.12.
Angka Kematian Ibu

Tahun	Angka Kematian Ibu
2018	88,7 /100.000 KH
2019	69,1/100.000 KH
2020	72,4/100.000 KH
2021	145,6/100.000 KH
2022	36,1/100.000 KH

Sumber: Dinas Kesehatan Kabupaten Lampung Barat, 2023

Pencapaian Target Angka Kematian Ibu di bawah 110 / 100.000 KH (realisasi 36,1) masuk dalam kategori Sangat Baik, menjadi indkator bahwa

Program dan Kegiatan di Bidang Kesehatan yang dilaksanakan oleh Pemerintah Daerah di tahun 2022 yang berkaitan dengan pelayanan. Kesehatan Ibu dan Anak telah menunjukan hasil yang memuaskan, kondisi ini terlihat dengan rendahnya kematian ibu di Kabupaten Lampung Barat pada tahun 2022.

Tabel 2.13.
Perbandingan AKI dan jumlah kasus kematian ibu

Uraian	Realisasi				
	2018	2019	2020	2021	2022
AKI	88,7	69,1	72.4	145,6	36,1
kasus kematian ibu	4 kasus	4 kasus	4 kasus	8 kasus	2 kasus

Sumber: Dinas Kesehatan Kabupaten Lampung Barat, 2023

Adanya Bidan Pekon dan Perawat Pekon di hampir seluruh pekon di Kabupaten Lampung Barat memberikan dampak signifikan dalam menurunkan AKI selain itu program bimbingan teknis terkait kesehatan ibu dan anak juga memiliki peran dalam meningkatkan kemampuan tenaga kesehatan untuk memberikan pertolongan pertama secara tepat dan cepat kepada masyarakat yang membutuhkan sehingga kasus kematian ibu pada tahun 2022 turun menjadi 2 kasus.

Angka Kematian Bayi (AKB)

Tabel 2.14.
Angka Kematian Bayi

Tahun	Angka Kematian Bayi
2018	3,02/1.000 KH
2019	3.63/1.000 KH
2020	2.90/1.000 KH
2021	4,55/1.000 KH
2022	1,1/1.000 KH

Sumber: Dinas Kesehatan Kabupaten Lampung Barat, 2023

Dari table Angka Kematian Bayi di atas dapat dilihat bahwa Angka Kematian Bayi pada tahun 2022 mengalami penurunan dari tahun tahun sebelumnya. Pada tahun 2022 jumlah kelahiran hidup sebanyak 5.520 dengan kasus kematian neonatal sebanyak 6 kasus dari seluruh kematian bayi sebanyak 8 kasus sehingga secara statistik AKN tercatat sebesar 1,1 / 1.000 KH . Angka lebih rendah jika dibandingkan dengan target. Kasus kematian bayi di Lampung Barat secara keseluruhan terjadi pada periode neonatus atau usia 0-28 hari dengan sebab antara lain Asfiksi, BBLR, kelainan kongenital, aspirasi dan pneumonia sebagai penyebab kematian. Sebesar 37,5% penyebab kematian bayi adalah BBLR, 25 % asfiksia, kelainan kongenital 12,5% dan lain-lain 25%.

Tabel 2.15.
Angka Kematian Bayi dan Jumlah Kasus Kematian Bayi

Uraian	Realisasi				
	2018	2019	2020	2021	2022
AKB	3,02	3,6	2,9	4,55	1,1
Kasus Kematian Bayi	17 kasus	21 kasus	16 kasus	25 kasus	8 kasus

Sumber: Dinas Kesehatan Kabupaten Lampung Barat, 2023

Pencapaian target Angka Kematian Bayi sesuai target RPJMD adalah sebesar 3,9 / 1.000 KH. Sepanjang tahun 2022 jumlah kelahiran hidup sebanyak 6.084 dengan kasus kematian bayi sebanyak 8 kasus, dan 6 diantaranya masih berusia 0-28 hari (AKN), sehingga secara statistik AKN tercatat sebesar 1,1 / 1.000 KH Angka ini lebih rendah jika dibandingkan dengan target pada Tahun 2022.

Cakupan Balita Gizi Buruk Mendapatkan Perawatan

Tabel 2.16.
Cakupan Balita Gizi Buruk Mendapatkan Perawatan

Kegiatan	2018	2019	2020	2021	2022
Kasus Balita Gizi Buruk	2	2	1	1	1
Cakupan Balita Gizi Buruk Mendapatkan Perawatan	2	2	1	1	1

Sumber: Dinas Kesehatan Kabupaten Lampung Barat, 2023

Berdasarkan table cakupan balita gizi buruk mendapat perawatan di atas dapat diketahui bahwa jumlah kasus Balita Gizi Buruk pada tahun 2022 yakni sebanyak 1 kasus dan telah mendapatkan perawatan, maka capaian cakupan Balita Gizi Buruk mendapatkan perawatan telah mencapai 100% sesuai target RPJMD Tahun 2022.

Tabel 2.17.

	Tahun	Prosentase Stunting	Target Nasional	Keterangan
1	2018	32,96%	28%	Hasil Riskesdas Kementrian Kesehatan Tahun 2018
2	2019	22,23%	27,7%	Hasil Survei Status Gizi Indonesia (SSGI) Tahun 2019
3	2020	-	-	Tidak ada Survei Status Gizi (SSGI) di Tahun 2020

	Tahun	Prosentase Stunting	Target Nasional	Keterangan
4	2021	22,7%	24,4%	Hasil Survei Status Gizi Indonesia (SSGI) Tahun 2021
5	2022	16,6%	21,6%	Hasil Survei Status Gizi Indonesia (SSGI) Tahun 2022

Sumber: Dinas Kesehatan Kabupaten Lampung Barat, 2023

Persentase kasus balita gizi buruk yang mendapat perawatan adalah jumlah kasus balita gizi buruk yang dirawat inap maupun rawat jalan di fasilitas pelayanan kesehatan dan masyarakat dibagi jumlah kasus balita gizi buruk yang ditemukan di suatu wilayah kerja pada kurun waktu tertentu dikali 100%. Kinerja penanganan kasus balita gizi buruk dinilai baik jika seluruh balita gizi buruk yang ditemukan mendapat perawatan, baik rawat inap maupun rawat jalan sesuai tata laksana gizi buruk di fasilitas pelayanan kesehatan dan masyarakat. Untuk menekan kematian bayi atau balita, dan menurunkan prevalensi gizi kurang dan buruk, pemerintah menetapkan target bahwa semua balita gizi buruk dirawat. Sehingga target indikator Balita gizi buruk mendapat perawatan sebesar 100%. Persentase balita stunting Kabupaten Lampung Barat berdasarkan SSGI Tahun 2021 22,7 % dan pada SSGI Tahun 2022 turun menjadi 16,6 % atau turun sebanyak 6,1 %. Faktor permasalahan penyebab masalah Kesehatan AKI, AKB, Stunting dan masih rendahnya Angka Harapan Hidup adalah prilaku masyarakat, gaya hidup, sosial ekonomi, lingkungan dan genetika.

Angka Kesakitan

Angka Kesakitan adalah insidensi dari suatu penyakit yang terjadi pada populasi dalam kurun waktu tertentu. Morbiditas berhubungan dengan terjadinya atau terjangkitnya penyakit di dalam populasi.

A. PENYAKIT MENULAR

Berdasarkan hasil evaluasi terhadap indicator program masing-masing jenis penakit menular yang menjadi prioritas pembangunan kesehatan, capaian indicator tersebut secara rinci dalam uraian di bawah ini

- TBC

Tabel 2.18.
Angka Penemuan BTA (+) di Kabupaten Lampung Barat Tahun 2018 – 2028

NO	TAHUN	JUMLAH KASUS BARU YANG DITEMUKAN	TARGET KASUS	CDR (%)	SR (%)
1	2018	281	1.267	22,18	
2	2019	279	996	28,01	92%
3	2020	207	980	20.9	91,47%
4	2021	230	530	43,39%	91,43%
5	2022	423	1.094	38,67%	94,72%

Sumber: Dinas Kesehatan Kabupaten Lampung Barat, 2023

Berdasarakan tabel di atas dapat kita lihat bahwa angka penemuan kasus baru TBC di Kabupaten Lampung Barat pada tahun 2022 mengalami peningkatan yaitu sebanyak 423 kasus baru yang ditemukan dan diobati dimana CDR sebesar 38,67%. Penemuan kasus ini mengalami peningkatan yang sangat signifikan dibandingkan dengan angka penemuan kasus baru pada tahun 2022, akan tetapi secara presentase memang masih lebih kecil dibandingkan dengan tahun 2022 dikarena target penemuan kasus pada tahun 2022 mengalami peningkatan.

- HIV

Tabel 2.19.
Jumlah Penderita HIV Kabupaten Lampung Barat

TAHUN	KASUS BARU (ORG)	KOMULATIF (ORG)	MENINGGAL (ORG)	KET
2018	0	5	0	-
2019	1	6	0	-
2020	3	9	0	-
2021	1	10	0	-
2022	2	12	1	

Sumber: Dinas Kesehatan Kabupaten Lampung Barat, 2023

Pada tahun 2022 Kabupaten Lampung Barat sudah membentuk 12 Layanan PDP yaitu Layanan Perawatan Dukungan dan Pengobatan (PDP) HIV adalah layanan kesehatan bagi Orang Dengan HIV AIDS (ODHA) untuk dapat mengakses therapi Anti Retro Viral (ARV). Tujuannya adalah untuk mendekatkan layanan HIV bagi penderita HIV di Kabupaten Lampung Barat. Pada Tahun 2022 ini terlaporkan ada 2 kasus baru HIV, dimana 2 kasus ini sudah mendapatkan pelayanan di PDP Lampung Barat, akan tetapi 1 orang meninggal dunia. Secara komulatif data kasus yang ada di Kabupaten Lampung Barat adalah 12 kasus dengan 1 orang meninggal dunia.

- DBD

Tabel 2.20.
Jumlah Penderita DBD Kabupaten Lampung Barat TAHUN 2018 – 2028

No	Puskesmas	Tahun				
		2018	2019	2020	2021	2022
1	Sumber Jaya	5	0	16	0	0
2	Gedung Surian	0	2	1	0	0
3	Fajar Bulan	0	7	8	0	1
4	Sekincau	0	1	6	0	4
5	Srimulyo	0	0	2	0	0
6	Kenali	1	3	1	0	0
7	Batu Brak	0	8	4	1	1
8	Liwa	5	22	29	9	22
9	Buay Nyerupa	0	25	15	2	5
10	Lombok	0	7	2	0	0
11	BNS	1	0	0	0	0
12	Pagar Dewa	2	3	4	0	0
13	Kebun Tebu	3	5	5	1	0
14	Air Hitam	0	2	0	0	0
15	Batu Ketulis	0	10	3	0	4
Kabupaten		18	95	96	13	37

Sumber: Dinas Kesehatan Kabupaten Lampung Barat, 2023

Berdasarakan tabel dapat kita lihat bahwa kasus DBD di Kabupaten Lampung Barat mengalami kenaikan dari 13 kasus pada tahun 2021 menjadi 37 kasus DBD di Tahun 2022.

- MALARIA

Tabel 2.21.
Angka Insidens Malaria Per Diobati Per Mil Penduduk Kabupaten Lampung Barat Tahun 2018– 2022

No	TAHUN	API
1.	2018	0,017
2.	2019	0,015
3.	2020	0

4.	2021	0
5.	2022	

Sumber: Dinas Kesehatan Kabupaten Lampung Barat, 2023

Pada tahun 2022 terdapat 1 kasus Malaria yang terkonfirmasi mikroskopis di wulayah Puskesmas UPT. Puskesmas Liwa. Setelah dilakukan Penyelidikan Epidemiologi kasus tersebut merupakan aksus import, karena penderita memiliki riwayat perjalanan ke daerah endemis malaria.

- PENYAKIT KECACINGAN

Tabel 2.22.
Capaian Pelaksanaan POPM Kecacingan Kabupaten Lampung Barat
Tahun 2018 – 2022

NO	PUSKESMAS	2018	2019	2020	2021	2022
1	SUMBER JAYA	98,7	100,00	100,00	100%	100%
2	BUNGIN	101,3	73,28	100,00	100%	100%
3	FAJAR BULAN	104,9	100,00	100,00	100%	100%
4	SEKINCAU	97,5	100,00	100,00	101,86%	100%
5	SRIMULYO	92,7	99,64	99,69	99,69%	99,32%
6	KENALI	97,7	99,01	98,99	98,84%	161%
7	BATU BRAK	96,0	100,00	100,00	100%	100%
8	LIWA	98,2	133,18	103,31	100%	100%
9	B. NYERUPA	100,8	100,00	100,00	100%	100%
10	LOMBOK	78,8	86,14	106,13	89,69%	95,38%
11	B.N.SUOH	99,5	100,00	100,00	100%	100%
12	PAGAR DEWA	96,8	100,64	100,00	100%	100%
13	KEBUN TEBU	102,2	100,00	97,33	99,71%	100%
14	BATU KETULIS	99,2	99,84	100,00	99,01%	100%
15	AIR HITAM	99,2	100,00	100,00	100%	100%
	KABUPATEN	98,8	101,77	99,94	99,26%	101,5%

Sumber: Dinas Kesehatan Kabupaten Lampung Barat, 2023

Pelaksanaan POPM Kecacingan pada tahun 2022 dari 15 Puskesmas yang melaksanakan kegaatan sudah mencapai target dengancapaian >90%, dengan capaian Kabupaten Lampung Barat sebesar 101,5%.

- PENYAKIT TIDAK MENULAR

Tabel 2.23.
Kasus Kesakitan Penyakit Tidak Menular (20 besar penyakit)

Tahun 2020		Tahun 2021		Tahun 2022	
Hipertensi	4.210	Hipertensi	18.864	Gastritis	6049
Obesitas	1.017	Diabetes Mellitus	3.022	Hipertensi	5436
Diabetes Mellitus	758	Obesitas	1.891	Influenza	4828

Tahun 2020		Tahun 2021		Tahun 2022	
Asma Bronkiale	644	Asma Bronkiale	676	Diabetes Mellitus Tipe II	2411
Osteoporosis	336	Kecelakaan Lalin	623	Artritis reumatoid	2311
Kecelakaan Lalin	269	Osteoporosis	222	Dyspepsia	1847
Penyakit jantung coroner	66	Penyakit jantung coroner	122	Myalgia	1816
PPOK	64	PPOK	97	Common Cold	1494
Gagal jantung	61	Stroke	80	Dermatitis Kontak Alergi	1356
Stroke	23	Gagal jantung	64	Skabies	1151
Penyakit tiroid	15	Cedera Lain	27	Vertigo	1061
Tumor payudara	14	Penyakit tiroid	20	Diare	953
Retinoblastoma	8	Cedera akibat KDRT	9	ISPA	890
SLE	7	Tumor payudara	6	Bronkitis Akut	759
Ginjal kronik	7	Ginjal kronik	3	Migrain	662
Thalassemia	5	Kanker serviks	2	Kehamilan Normal	518
Kanker serviks	2	Leukimia	2	Persistensi Gigi Sulung	516
Leukimia	1	SLE	1	Asma bronkial	513
				Demam Typoid	444
				CHF	403

Sumber: Dinas Kesehatan Kabupaten Lampung Barat, 2023

Dari table di atas dapat diketahui bahwa pada tahun 2022 Penyakit terbanyak di Lampung Barat yaitu Gastritis sebanyak 6049, Hipertensi sebanyak 5436, dan Influenza sebanyak 4828.

Jalan Mantap

Tabel 2.24.
Kondisi Jalan dan Jembatan

Jalan dan Jembatan	Thn 2020	Thn 2021	Thn 2022	Satuan
1.Panjang Jalan dan Kondisi Berdasarkan Administrasi Pemerintahan				
1. Panjang Jalan Kabupaten/Kota	724	724	724	Km
1. Kondisi Baik	338,542	354,04	216,915	Km
2. Kondisi Sedang	116,447	124,52	205,148	Km

Jalan dan Jembatan	Thn 2020	Thn 2021	Thn 2022	Satuan
3. Kondisi Rusak Ringan	109,667	133,68	64,182	Km
4. Kondisi Rusak Berat	159,827	111,76	237,775	Km
2. Panjang Jalan Desa	382,46	382,46	382,6	Km
1. Kondisi Baik	141,391	151,528	157,661	Km
2. Kondisi Sedang	26,91	26,91	26,91	Km
3. Kondisi Rusak Ringan	28,1	28,1	28,1	Km
4. Kondisi Rusak Berat	186,059	175,922	169,789	Km
2. Panjang Jalan Berdasarkan Jenis Permukaan				
1. Panjang Jalan Kabupaten/Kota				Km
1. Di Aspal	325,087	338,855	332,938	Km
2. Di Beton	182,344	199,959	187,637	Km
3. Kerikil	83,618	61,781	77,322	Km
4. Tanah	132,951	121,066	126,103	Km
3. Jembatan dan Kondisi Berdasarkan Administrasi Pemerintahan				
1. Jumlah Jembatan Kabupaten/Kota	180	180	180	Unit
1. Jumlah Jembatan Dengan Kondisi Baik	111	144	144	Unit
2. Jumlah Jembatan Dengan Kondisi Sedang	58	26	26	Unit
3. Jumlah Jembatan Dengan Kondisi Rusak Ringan	3	3	3	Unit
4. Jumlah Jembatan Dengan Kondisi Rusak Berat	8	7	7	Unit
2. Jumlah Jembatan Desa	3	3	3	Unit
1. Jumlah Jembatan Dengan Kondisi Baik	2	3	3	Unit
4 Kondisi Jalan Mantap	62,84	66,10	72,69	%

Sumber : Data Dinas Pekerjaan Umum dan Perumahan Rakyat Tahun 2023

Panjang jalan dalam kondisi sedang mengalami peningkatan dari 124,54 km pada tahun 2021 menjadi 205,148 km. Sedangkan kondisi rusak ringan mengalami penurunan dari 133,68 km pada tahun menjadi 64,182 km pada tahun 2022. Sedangkan kondisi jalan mantap masih menunggu verifikasi Kemeterian Pekerjaan Umum dan Perumahan Rakyat.

Indeks Layanan Infrastruktur Daerah

Hasil pengukuran survei indeks kepuasan layanan infrastruktur (indeks layanan infrastruktur daerah) Kabupaten Lampung Barat Tahun 2023 menunjukkan bahwa:

1. Indeks Kepuasan Layanan Infrastruktur Layanan Air Minum diperoleh nilai 96,50 dengan mutu pelayanan A atau berkinerja Sangat Baik;
2. Indeks Kepuasan Layanan Infrastruktur Kualitas Lingkungan Hidup diperoleh nilai 88,50 dengan mutu pelayanan A atau berkinerja Sangat Baik;
3. Indeks Kepuasan Layanan Infrastruktur Jaringan Listrik diperoleh nilai 81,86 dengan mutu pelayanan B atau berkinerja Baik;
4. Indeks Kepuasan Layanan Infrastruktur Ruang Terbuka Hijau diperoleh nilai 77,96 dengan mutu pelayanan B atau berkinerja Baik;
5. Indeks Kepuasan Layanan Infrastruktur Internet diperoleh nilai 75,96 dengan mutu pelayanan C atau berkinerja Kurang Baik;
6. Indeks Kepuasan Layanan Infrastruktur Jalan dan Jembatan diperoleh nilai 72,81 dengan mutu pelayanan C atau berkinerja Kurang Baik;
7. Indeks Kepuasan Layanan Infrastruktur Transportasi Publik diperoleh nilai 67,31 dengan mutu pelayanan termasuk bermutu C atau berkinerja Kurang Baik;
8. Indeks Kepuasan Layanan Infrastruktur Irigasi diperoleh nilai 67,06 dengan mutu pelayanan C atau berkinerja Kurang Baik;
9. Indeks Kepuasan Layanan Infrastruktur Lampu Penerangan Jalan Umum diperoleh nilai 66,75 dengan mutu pelayanan C atau berkinerja Kurang Baik; dan
10. Indeks Kepuasan Layanan Pengelolaan Sampah diperoleh nilai 66,45 dengan mutu pelayanan C atau berkinerja Kurang Baik.

Hasil penilaian secara umum untuk seluruh layanan infrastruktur di Kabupaten Lampung Barat diperoleh nilai IKLI sebesar 76,12 dengan mutu pelayanan C atau berkinerja Kurang Baik. Meski demikian IKLI Lampung Barat Tahun 2023 ini telah melampaui target IKLI hingga 2026 yang tertuang dalam RPD Lampung Barat 2023 – 2026.

Elektrifikasi

Tabel 2.25.
Rasio Elektrifikasi

URAIAN	2020	2021	2022
Rasio Elektrifikasi	79,7%	79,7%	79,7%
Rasio Desa Berlistrik	98,53%	98,53%	98,53%

Sumber : Sekretariat Daerah, Tahun 2023

Rasio elektrifikasi tahun 2022 sebesar 79,7%. Rasio elektrifikasi dihitung setiap 5 tahun dan akan dihitung kembali pada tahun 2025. Untuk rasio desa berlistrik pada tahun 2022 seebsar 98,53%. Rasio desa berlistrik belum mencapai 100% dikarenakan terdapat desa yang berada dan melewati kawasan konservasi.

Pencapaian SPM Triwulan II Tahun 2023

Penerapan Standar Pelayanan Minimal (SPM) adalah pelaksanaan SPM yang dimulai dari tahapan pengumpulan data, penghitungan kebutuhan pemenuhan Pelayanan Dasar, penyusunan rencana pemenuhan Pelayanan Dasar dan pelaksanaan pemenuhan Pelayanan Dasar. Penerapan dan pencapaian SPM Kabupaten Lampung Barat memaparkan pelayanan dasar yang ditetapkan oleh Pemerintah Pusat. Selanjutnya, makna dari pelayanan dasar adalah pelayanan publik untuk memenuhi kebutuhan dasar warga negara dalam hal ini masyarakat Kabupaten Lampung Barat. Pada bab ini akan memaparkan terkait penerapan dan pencapaian SPM Kabupaten Lampung Barat yang telah ditetapkan berdasarkan bidang urusan wajib Pemerintah Kabupaten Lampung Barat yang menjadi pangkal munculnya pelayanan dasar.

Sesuai hasil entry pada aplikasi https://spm.bangda.kemendagri.go.id maka capaian SPM Lampung Barat.

No		NAMA	CAPAIAN SPM	KETERISIAN
1		**KAB. LAMPUNG BARAT**	**64.42 %**	
	1	PENDIDIKAN	**49.13**	Sudah Melakukan Input Data (52.27 %)
	2	KESEHATAN	**67.92**	Sudah Melakukan Input Data (88.00 %)
	3	PEKERJAAN UMUM	**92.11**	Sudah Melakukan Input Data (100.00 %)
	4	PERUMAHAN RAKYAT	**40.00**	Sudah Melakukan Input Data (11.11 %)
	5	TRANTIBUMLINMAS	**56.67**	Sudah Melakukan Input Data (71.43 %)
	6	SOSIAL	**80.71**	Sudah Melakukan Input Data (20.00 %)

Tabel 2.26.
REKAP DATA KOPERASI DAN UMKM LAMPUNG BARAT TAHUN 2022

NO	KECAMATAN	PELAKU USAHA MENURUT JENIS				PELAKU USAHA MENURUT KLASIFIKASI			JUMLAH PELAKU USAHA	JUMLAH
		KOPERASI	PERDAGANGAN	INDUSTRI	JASA	MIKRO	KECIL	MENENGAH		
1	LUMBOK SEMINUNG	5	63	29	4	78			78	83
2	SUKAU	6	912	56	155	1109			1109	1115
3	BALIK BUKIT	53	1469	139	176	1930			1930	1983

NO	KECAMATAN	PELAKU USAHA MENURUT JENIS				PELAKU USAHA MENURUT KLASIFIKASI			JUMLAH PELAKU USAHA	JUMLAH
		KOPERASI	PERDAGANGAN	INDUSTRI	JASA	MIKRO	KECIL	MENENGAH		
4	BATU BRAK	7	153	54	14	188			188	195
5	BELALAU	5	259	42	17	285			285	290
6	BATU KETULIS	8	378	39	46	457			457	465
7	PAGAR DEWA	6	389	67	32	430			430	436
8	SEKINCAU	13	791	22	117	943			943	956
9	WAY TENONG	24	739	88	80	849			849	873
10	AIR HITAM	11	134	47	17	171			171	182
11	GEDUNG SURIAN	3	618	71	127	839			839	842
12	KEBUN TEBU	6	411	44	122	675			675	681
13	SUMBER JAYA	14	1260	54	173	1541			1541	1555
14	BNS	4	91	20	8	102			102	106
15	SUOH	1	93	24	25	139			139	140
	JUMLAH	**166**	**7963**	**863**	**1113**	**9736**			**9736**	**9902**

Sumber : Dinas KUKM Perindag Tahun 2023

Data diatas menunjukkan bahwa UMKM Kabupaten Lampung Barat didominasi oleh sektor perdagangan, diikuti oleh sektor jasa dan sektor Industri. Untuk Skala Usaha, Pelaku Usaha di Kabupaten Lampung Barat 100% adalah usaha mikro.

Secara kuantitas, UMKM Kabupaten Lampung Barat mengalami pertumbuhan rata – rata 10% per tahun, sebagaimana ditampilkan pada data berikut:

Tabel 2.27.
REKAP DATA UMKM 5 TAHUN TERAKHIR

No	Tahun	Jumlah
1	2017	5610
2	2018	6231
3	2019	6919
4	2020	7887
5	2021	8747
6	2022	9736

Sumber : Dinas KUKM Perindag, 2023.

Tabel 2.28.
Data Pelaksanaan Tera dan Tera Ulang Alat UTTP

No	Tahun	Jumlah Potensi UTTP (unit)	Jumlah Tertera (unit)	Persentase (%)
1	2019	1.414	146	10,32
2	2020	2.914	81	2.7
3	2021	2.914	88	3.01
4	2022	4.947	359	7.25
5	2023 (s.d bulan juli)	4.947	72	1.45

Sumber : Dinas KUKM Perindag, 2023.

Tabel 2.29.
LAJU PERUBAHAN HARGA RATA-RATA BARANG POKOK DAN BARANG PENTING
KABUPATEN LAMPUNG BARAT TRIWULAN I TAHUN 2022

NO.	KOMODITAS	LAJU PERUBAHAN (HARGA RATA 2022)	LAJU PERUBAHAN (HARGA YoY)
1	Beras Premium	0,007	0,075
	Beras Medium	0,006	0,122
2	Gula Curah	0,004	(0,004)
	Gula Kemasan	(0,001)	(0,020)
3	Minyak Goreng Curah	0,342	1,000
	Minyak Goreng Kita	(0,036)	(0,378)
	Minyak Goreng Premium	(0,082)	(0,965)
4	Tepung Segitiga Biru Curah	0,021	0,283
	Tepung Segitiga Biru Kemasan	0,019	0,253
5	Daging Sapi	0,006	0,085
	Daging Ayam Boiler	(0,003)	(0,035)
	Daging Ayam Kampung	(0,037)	1,000
6	Telur (kg)	0,005	0,214
7	Merah Besar	0,033	0,053
	Cabe Keriting	(0,042)	0,040
	Cabe Rawit Merah	0,037	1,000
	Cabe Rawit Hijau	(0,055)	0,014
8	Bawang Merah	(0,514)	0,035
	Bawang bombai	0,500	1,000
	Bawang Putih Kating	(0,009)	(0,146)
	Bawang Putih Honan	0,328	1,000
9	SKM Bendera	0,042	0,542

NO.	KOMODITAS	LAJU PERUBAHAN (HARGA RATA 2022)	LAJU PERUBAHAN (HARGA YoY)
	SKM Indomilk	0,525	1,000
	Bendera	(0,042)	(0,554)
	Dancow	0,174	1,000
10	Garam Kasar	0,019	0,323
	Garam Halus	0,355	1,000
12	Kacang Tanah	0,005	0,053
11	Kacang Kedelai	(0,004)	(0,049)
13	Kacang Hijau	(0,040)	(0,063)
	Indomie Rasa Kariayam	0,352	1,000
16	Ikan Asin Teri	0,002	0,200
17	Ikan Segar Kembung	(0,004)	0,088
	Ikan Segar Tongkol	0,313	1,000
15	Ketela Pohon	0,040	0,404
14	Ubi Jalar	0,387	1,000
15	Jagung Pipilan Kering	0,005	0,250
16	Tempe	-	
17	Tahu	-	
18	Jeruk Lokal	-	
19	Pisang	0,026	
20	Kol	(0,044)	
21	Wortel	0,048	
22	Buncis	-	
23	Tomat	(0,070)	
24	Kentang	0,039	

Sumber: Dinas KUKM Perindag, 2023.

Berdasarkan rincian table di atas, laju perubahan harga rata-rata tahun 2022 adalah sebesar 0,058%. Terkait dengan dengan pengawasan Pupuk bersubsidi saat ini belum sepenuhnya berjalan, dikarenakan dalam pelaksanaan penyusunan Program dan kegiatan terkendala dengan keterbatasan anggaran sehingga perlu dilaksanakan rasionalisasi prioritas anggaran.

Selanjutnya terkait dengan pelaksanaan fasilitasi pemasaran telah dilaksanakan melalui event promosi baik pameran dalam provinsi maupun skala nasional dengan rincian kinerja sebagai berikut :

Tabel 2.30.
Pelaksanaan Fasilitasi Pemasaran untuk UMKM

No	Tahun	Jumlah UMKM	Jumlah UMKM terfasilitasi Pemasaran
1.	2019	6.919	15 UMKM
2.	2020	7.887	15 UMKM
3.	2021	8.747	15 UMKM
4.	2022	9.736	15 UMKM

Sumber: Dinas KUKM Perindag, 2023.

Untuk ketersediaan sarana perdagangan di Kabupaten Lampung Barat adalah berupa pasar rakyat yang tersebar di seluruh kecamatan dengan jumlah mencapai 40 unit, dengan status kepemilikan pasar milik pemda sebanyak 10 unit dan pasar milik pekon sebanyak 30 unit

No	Nama Pasar	Kecamatan Lokasi Pasar	Instansi Pengelola	Tahun Berdirinya Pasar	Pembangunan/ revitalisasi terakhir di laksanakan	Sumber dana Pembangunan/ Revitalisasi Pasar	Luas Pasar (M²)	Hari Pasaran	Type Pasar	Jumlah Pedagang	Ket. Per Minggu
1	***2***	***3***	***4***	***5***	***6***	***7***	***8***	***10***	***11***	***12***	***13***
1		**Kecamatan Sukau**									
	1. Pasar Seblat	Desa /Pekon Tanjung Raya	Pemda	1985	2017	DAK Pasar	5.490	Kamis	D	243	1 Kali
	2. Pasar Pagar Dewa	Desa /Pekon Pagar Dewa	Pemda	1980	2009	APBD propinsi	5.000	Senin	D	170	1 Kali
	3. Pasar Buay Nyerupa	Desa /Pekon Buay Nyerupa	Desa/Pekon	1990	-	-	-	Sabtu	D	140	1 Kali
2		**Kecamatan Lombok Seminung**									
	4. Pasar Suka Banjar	Desa /Pekon Suka Banjar	Desa/Pekon	2008	-	-	2.000	Jum'at	D	130	1 Kali
	5. Pasar Lombok	Desa /Pekon Lombok	Desa/Pekon	1985	-	-	2.500	Rabu	D	145	1 Kali
3		**Kecamatan Balik Bukit**									
	6. Pasar Liwa	Kelurahan Pasar Liwa	Pemda	1980	2017	APBD	9.895	Minggu, senin, selasa dan jum'at	B	475	4 kali
	7. Pasar Sukarami	Desa /Pekon Sukarami	Desa/Pekon	1988	-	-	2.000	Minggu	D	136	1 Kali
	8. Pasar Sampot	Desa /Pekon Balak	Desa/Pekon	1985	-	-	2.000	Sabtu	D	136	1 Kali
4		**Kecamatan Batu Brak**									
	9. Pasar Kembahang	Desa /Pekon Kembahang	Desa/Pekon	1980	1994	APBD Propinsi	2.000	Senin	D	110	1 Kali
	10. Pasar Jum,at	Desa/Pekon Balak	Desa/Pekon	1993	-	-	1.500	Jum'at	D	100	1 Kali
	11. Pasar Kota Besi	Desa /Pekon Kota Besi	Desa/Pekon	1984	1994	APBD Propinsi	2.500	Rabu	D	125	1 Kali
5		**Kecamatan Belalau**									

No	Nama Pasar	Kecamatan Lokasi Pasar	Instansi Pengelola	Tahun Berdirinya Pasar	Pembangunan/ revitalisasi terakhir di laksanakan	Sumber dana Pembangunan/ Revitalisasi Pasar	Luas Pasar (M²)	Hari Pasaran	Type Pasar	Jumlah Pedagang	Ket. Per Minggu
1	***2***	***3***	***4***	***5***	***6***	***7***	***8***	***10***	***11***	***12***	***13***
	12. Pasar Hujung	Desa /Pekon Hujung	Desa/Pekon	2007	-	-	3.000	Sabtu	D	160	1 Kali
	13. Pasar Way Semaka	Desa /Pekon Kejadian	Desa/Pekon							120	
	14. Pasar Kenali	Desa /Pekon Kenali	Pemda	1980	2017	DAK Pasar	2.095	Minggu	D	210	1 Kali
6		**Kecamatan Batu Ketulis**									
	15. Pasar Argo Mulyo	Desa /Pekon Argo Mulyo	Desa/Pekon	1996	2000	APBD Propinsi	2.500	Rabu	D	150	1 Kali
	16. Pasar Simpang Luas	Desa /Pekon Bakhu	Desa/Pekon	1980	-	-	2.000	Kamis	D	245	1 Kali
7		**Kecamatan Sekincau**									
	17. Pasar Bandar Betung	Pasar Bandar Betung	Pemda	2000	2019	APBN	10.000	Rabu dan Sabtu	C	300	2 Kali
	18. Pasar Waspada	Desa/Pekon Waspada	Desa/Pekon							120	
	19. Pasar Giham	Desa /Pekon Giham Sukamaju	Pemda	1989	2012	DAK Pasar	5.000	Selasa	D	150	1 Kali
8		**Kecamatan Pagar Dewa**									
	20. Pasar Srengit	Desa /Pekon Sido Mulyo	Desa/Pekon	1983	-	-	3.000	Kamis	D	150	1 Kali
	21. Pasar Basungan	Desa /Pekon Basungan	Desa/Pekon	1980	-	-	3.600	Sabtu	D	170	1 Kali
	22. Pasar Mayus	Desa/Pekon Sidodadi	Desa/Pekon						D	130	1 Kali
	23. Pasar Pahayu	Desa /Pekon Pahayu	Desa/Pekon	1985	-	-	2.500	Minggu	D	150	1 Kali
9		**Kecamatan Way Tenong**									
	24. Pasar Sukananti	Desa /Pekon Sukananti	Desa/Pekon	1980	-	-	3.000	Kamis	D	150	1 Kali
	25. Pasar Fajar Bulan	Kelurahan Fajar Bulan	Pemda	2000	2012	DAK Pasar	7.000	Senin	D	165	1 Kali
	26. Pasar Way Petai	Desa /Pekon Way Petai	Desa/Pekon	1985	-	-	3.000	Selasa	D	150	1 Kali
	27. Pasar Simpang Sari	Kelurahan Tugu Sari	Pemda	1980	2015	TP Pasar	7.500	Kamis Jum'at sabtu	B	300	3 Kali
11		**Kecamatan Kebun Tebu**									
	28. Pasar Pura Jaya	Desa /Pekon Pura Jaya	Pemda	1980	2016	DAK Pasar	5.000	Minggu	D	200	1 Kali
	29. Pasar Rabu	Desa /Pekon Purawiwitan	Desa/Pekon	2000	-	-	1.200	Rabu	D	145	1 Kali
	30 Pasar Rabu	Desa/Pekon Purawiwitan	Desa/Pekon								
12		**Kecamatan Gedung Surian**									
	31. Pasar Pura Mekar	Desa /Pekon Pura Mekar	Pemda	1982	2011	DAK Pasar	8.096	Senin	D	180	1 Kali
	32. Pasar Cipta Laga	Desa /Pekon Cipta Laga	Desa/Pekon	1985	-	-	2.500	Kamis	D	185	1 Kali
13		**Kecamatan Suoh**									
	33. Pasar Pungkalan	Desa/ Pekon Tugu Ratu	Desa/Pekon	1978	-	-	7.500	Kamis, Senin	C	210	2 Kali

No	Nama Pasar	Kecamatan Lokasi Pasar	Instansi Pengelola	Tahun Berdirinya Pasar	Pembangunan/ revitalisasi terakhir di laksanakan	Sumber dana Pembangunan/ Revitalisasi Pasar	Luas Pasar (M²)	Hari Pasaran	Type Pasar	Jumlah Pedagang	Ket. Per Minggu
1	***2***	***3***	***4***	***5***	***6***	***7***	***8***	***10***	***11***	***12***	***13***
	34. Pasar Suka Marga	Desa /Pekon Suka Marga	Desa/Pekon	1990	-	-	5.000	Selasa	D	140	1 Kali
	35. Pasar Sumber Agung	Desa /Pekon Sumber Agung	Desa/Pekon	2003	-	-	2.000	Minggu	D	140	1 Kali
	36. Pasar Ringin Sari	Desa /Pekon Ringin Sari	Desa/Pekon	1993	-	-	3.000	Rabu	D	120	1 Kali
14		**Kecamatan Bandar Negeri Suoh**									
	37. Pasar Bumi Hantatai	Desa /Pekon Bumi Hantatai	Desa/Pekon	1990	-	-	3.000	Senin	D	120	1 Kali
	38. Pasar Sukajadi	Desa /Pekon Suoh	Desa/Pekon	1981	-	-	3.000	Selasa, Jum'at	C	207	2 Kali
	38. Pasar Malang	Desa /PekonTri Mekar Jaya	Desa/Pekon	1990	-	-	2.500	Rabu, sabtu	D	200	2 Kali
15		**Kecamatan Air Hitam**									
	40. Pasar Semarang Jaya	Desa /Pekon Semarang Jaya	Desa/Pekon	1985	-	-	2.000	Jum'at	D	150	1 Kali

Sumber: Dinas KUKM Perindag, 2023.

Tabel 2.31.
Sentra IKM Kabupaten Lampung Barat

No.	Nama Sentra	Lokasi	Jumlah Anggota	Komoditas
1.	Sentra Sale Pisang	Pekon Tri Budi Syukur, Kebun Tebu	10 IKM	Sale Pisang
2.	Sentra Kopi Luwak	Kelurahan Way Mengaku, Balik Bukit	15 IKM	Kopi Luwak
3.	Sentra Kopi Bubuk	Kelurahan Way Mengaku, Balik Bukit	34 IKM	Kopi Bubuk
4.	Sentra Kerajinan Khas Daerah	Pekon Buay Nyerupa dan Bumi Jaya, Sukau	23 IKM	Kerajinan Khas Daerah
5.	Sentra Kerajinan Khas Daerah	Kec. Lumbok Seminung	10 IKM	Kerajinan Khas Daerah
6.	Sentra Olahan Ikan	Pekon Lombok, Lumbok Seminung	13 IKM	Olahan Ikan

Tabel 2.32.
Pemberian Bantuan Peralatan dan Mesin
Peningkatan Kapasitas Produksi IKM Lampung Barat

NO	TAHUN	JENIS MESIN DAN PERALATAN	JUMLAH (UNIT)
1.	**2019**	Mesin Presto	1 Unit
2.	**2020**	Pengaduk Dodol	1 Unit
		Mesin Bubuk Kopi	1 Unit

NO	TAHUN	JENIS MESIN DAN PERALATAN	JUMLAH (UNIT)
		Oven Gas	4 Unit
		Mesin Perajang Keripik	2 Unit
		Wajan Besar	2 Unit
		Sealer	6 Unit
2.	**2021**	Mesin Pengupas Kedelai	1 Unit
		Alat Membatik	1 Unit
		Mesin Roasting	1 Unit
		Sealer	6 Unit
3.	**2022**	Mesin Pembubuk Kopi	1 unit
		Mesin Roasting	2 unit
		Gerinda dan Mesin Bor	5 unit
		Mesin Obras	1 unit
		Mesin Spinner	1 unit

Tabel 2.33.
Pelatihan dalam rangka peningkatan kapasitas Produksi IKM

NO	TAHUN	JENIS MESIN DAN PERALATAN	JUMLAH (UNIT)
1.	**2019**	Pelatihan Olahan Ikan	10 Orang
		Pelatihan GKM	30 Orang
		Pelatihan Sulam Rajut	30 Orang
		Pelatihan Batik Tulis	30 Orang
		Pelatihan Pengolahan Limbah Kopi	20 Orang
		Pelatihan Pengolahan Pisang Sale	20 Orang
		Sosialisasi Pembiayaan Bagi IKM	20 Orang
		Sosialisasi IZIN USAHA MIKRO KECIL SNI P-IRT dan Sertifikasi Halal	
2.	**2020**	Sosialisasi Halal	20 orang
3.	**2021**	Pelatihan Sulam Tapis Motif Celugam	20 Orang
		Pelatihan Kerajinan Bambu	20 Orang
4.	**2022**	Pelatihan Kreasi Celugam	20 orang
5.	**2023**	Pelatihan Pengelolaan Bisnis Dan Manajemen Wirausaha	34 orang
		Pendampingan Penerapan Sertifikasi Produk dan/atau Sistem Mutu	150 orang
		Pengembangan Promosi Sentra Ikm (Temu Busines)	30 orang

Tabel 2.34.
Data Pokdarwis dan Pegiat Wisata di Kabupaten Lampung Barat :

NO	PEKON/DESA	WILAYAH KERJA/ KECAMATAN	DESTINASI WISATA YANG DIKELOLA
1	*2*	*5*	*7*
1	Pekon Sukajaya	Kec. Sumber Jaya	Arung Jeram Way Besai
2	Pekon Sukamarga	Kec. Suoh	Wisata Danau Lebar, Kawah Nirwana, Savana, Danau Keramikan
3	Pekon Sukarame	Kec. Belalau	Air Terjun Sebuga
4	Pekon Kubu Perahu	Kec. Balik Bukit	Bumi Perkemahan, Air Terjun Wisata Alam
5	Pekon Way Petai	Kec. Sumber Jaya	Air Terjun Cengkaan
6	Pekon Sindang Pagar	Kec. Sumber Jaya	Wisata Buatan
7	Pekon Gunung Ratu	Kec. Bandar Negeri Suoh	Wisata Danau Asam
8	Kelurahan Sekincau	Kec. Sekincau	Wisata Edukasi Pengelola Kopi
9	Pekon Sukabanjar	Kec. Lumbok Seminung	Danau Air Terjun Embung
10	Pekon Turgak	Kec. Belalau	Kerajinan Bakul, Air Terjun Segening
11	Pekon Sukaraja	Kec. Way Tenong	Bumi Perkemahan, Pemandian Air Panas Gemburak
12	Pekon Tambak Jaya	Kec. Way Tenong	Air Terjun Curup Tirtomoyo
13	Pekon Kenali	Kec. Belalau	Wisata Alam Taman Hambekhos
14	Pekon Rigis Jaya	Kec. Air Hitam	Desa Wisata Kampung Kopi
15	Pekon Pampangan	Kec. Sekincau	Air terjun Tresno
16	Pekon Pagar Dewa	Kec. Sukau	Water Boom Berlian Muda
17	Pekon Trimulyo	Kec.Gedung Surian	Wisata Alam Bukit Temiangan Hill
18	Sri Menanti	Kecamatan Air Hitam	Taman Wisata Tri Hita Karana
19	Giham Suka Maju	Kecamatan Sekincau	Agro Wisata Taman Buah Jeruk
20	Cipta Mulya	Kecamatan Kebun Tebu	Wisata Cekdam Cipta Mulya
21	Negeri Ratu	Kecamatan Batu Brak	Wisata Alam Bukit Bawang Bakung
22	Suka Pura	Kecamatan Sumber Jaya	Wisata Alam Hutan Pinus
23	Hujung	Kecamatan Belalau	Rumah Tradisional
24	Kembahang	Kecamatan Batu Brak	Lamban Adat Puncak Dalom Kepaksian Buay Bejalan Diway
25	Pura Jaya	Kecamatan Kebun Tebu	Situs Batu Brak
26	Bakhu	Kecamatan Batu Ketulis	Puncak Jaya Manggala
27	Bahway	Kecamatan Balik Bukit	Pendakian Gunung Pesagi Via Bahway, Air Terjun Batu Sejajar

NO	PEKON/DESA	WILAYAH KERJA/ KECAMATAN	DESTINASI WISATA YANG DIKELOLA
1	*2*	*5*	*7*
28	Basungan	Kecamatan Pagar Dewa	Air Terjun
29	Pekon Kagungan	Kec. Lumbok Seminung	Danau Ranau,Keramba,Home Stay
30	Puralaksana	Kecamatan Way Tenong	Strawberry, Kolam Renang dan Taman Bunga
31	Cipta Waras	Kecamatan Gedung Surian	Wisata Edukasi
32	Mutar Alam	Kecamatan Way Tenong	Curup Padae dan Kolam Renang
33	Lumbok	Kecamatan Lumbok Seminung	Danau Ranau
34	Pekon Balak	Kecamatan Batu Brak	Rumah Adat dan Lembah Sekala Bekhak Saluy Pitu
35	Teba Pering Raya	Kecamatan Sukau	Pendakian Gunung Seminung
36	Kenali	Kecamatan Belalau	Rumah Tradisional/Lamban Pesagi
37	Sinar Luas	Kecamatan Kebun Tebu	Wisata Alam dan Agro
38	Pekon Padang Cahya	Kecamatan Balik Bukit	Sunrise Point Limau Kunci, Sunrise Point Petik Bintang
39	Pekon Padang Tambak	Kecamatan Way Tenong	Bunga Rinjantes, Bunga Anggrek Arungdina, Danau Tapir, Pemandian Air Panas
40	Pekon Teba Liokh	Kecamatan Batu Brak	Air Terjun Pelangi
41	MASATA LAMPUNG BARAT	ORGANISASI PENGGIAT PARIWISATA	
42	GEMPI LAMPUNG BARAT	ORGANISASI PENGGIAT PARIWISATA	
43	FORUM POKDARWIS LAMPUNG BARAT	ORGANISASI PENGGIAT PARIWISATA	

2.2 PENCAPAIAN PROGRAM/KEGIATAN/SUBKEGIATAN

Pencapaian IKU Kabupaten Lampung Barat sampai dengan triwulan II tahun 2023 adalah sebagai berikut :

Tabel 2.35.
Pencapaian IKU Kabupaten Lampung Barat sampai dengan triwulan II tahun 2023

No	Tujuan	Sasaran	IKU	Target RPD	Target RKPD Murni	Realisasi TW 2
1	Terwujudnya Pertumbuhan Ekonomi yang Berkualitas		Laju pertumbuhan ekonomi	5%	5%	4%
		Meningkatnya Pendapatan Perkapita	pendapatan perkapita	26.786.367	26.786.367	27.300.000
			Gini Rasio	0,269	0,269	0,284
		Menurunnya Tingkat Kemiskinan	Angka Kemiskinan	12,37%	12,37%	11,71%
			Tingkat Pengangguran Terbuka	2,60%	2,60%	2,10%
2	Mewujudkan Peningkatan Kualitas Hidup Masyarakat		indeks pembangunan manusia (IPM)	68,95	68,95	68,38
		Meningkatnya Sumber Daya Manusia yang Berdayasaing	Indeks Pembangunan Manusia (IPM)	68,95	68,95	68,38
3	Terwujudnya infrastruktur yang berkualitas dan		Indeks Layanan Infrastruktur Daerah	69,02	69,02	76,12

No	Tujuan	Sasaran	IKU	Target RPD	Target RKPD Murni	Realisasi TW 2
	berwawasan lingkungan serta tangguh bencana					
			Indeks Kualitas Lingkungan Hidup	65,99	65,99	68,31
			Indeks Resiko Bencana	162,21	162,21	178,48
		Meningkatnya Kualitas Infrastruktur Daerah	Indeks Layanan Infrastruktur Daerah	69,02	69,02	76,12
		Meningkatnya Kualitas Kelestarian Lingkungan Hidup	Indeks Kualitas Lingkungan Hidup	65,99	65,99	68,31
		Meningkatnya kesiapsiagaan bencana	Indeks Resiko Bencana	162,210	162,210	178,480
4	Terwujudnya Tatakelola Pemerintahan yang Akuntabel, Inovatif dan Transparan		Nilai Reformasi Birokrasi	57,05	57,05	n.a
		Meningkatnya kualitas Penyelenggaraan Pemerintahan	Nilai Reformasi Birokrasi (RB)	57,05	57,05	n.a
			Nilai SAKIP	70,25	70,25	n.a
		Meningkatnya kualitas pelayanan publik	Indeks Pelayanan Publik	2,51	2,51	4,07
5	Terwujudnya kehidupan masyarakat yang agamis, berbudaya,		Indeks Kerukunan Hidup umat beragama	84,10	84,10	78,94

No	Tujuan	Sasaran	IKU	Target RPD	Target RKPD Murni	Realisasi TW 2
	aman dan damai					
		Meningkatkan Keamanan, ketertiban, kenyamanan dalam kehidupan masyarakat	Indeks Kerukunan Hidup umat beragama	84,10	84,10	78,94
		Meningkatnya Pelestarian warisan budaya tak benda dan cagar budaya daerah	Persentase warisan budaya tak benda daerah tersertifikasi	13,30	13,30	n.a
			Persentase objek cagar budaya peringkat kabupaten	2,40	2,40	n.a

Program, kegiatan dan subkegiatan pada tahun 2023 yang dilaksanakan oleh seluruh Perangkat Daerah merupakan penjabaran dari Tujuan dan Sasaran pada dokumen RPD yang didistribusikan kepada seluruh Perangkat Daerah. Sehingga perlu dilakukan evaluasi pelaksanaan program, kegiatan dan subkegiatan secara berkesinambungan.

Adapun hasil evaluasi RKPD sampai dengan triwulan II tahun 2023, secara rinci tercantum pada lampiran.

Berdasarkan evaluasi pelaksanaan RKPD tahun 2023 sampai dengan Triwulan II tahun 2023 dapat disimpulkan bahwa :
1. Terdapat subkegiatan baru.
2. Terdapat subkegiatan yang perlu diubah targetnya.
3. Terdapat subkegiatan yang perlu ditata rekening belanjanya.
4. Perlu penyesuaian pagu SiLPA.

isu strategis pada tahun 2023 yaitu :
Bidang Ekonomi

1. Peningkatan produksi, produktivitas dan pemasaran hasil pertanian Peningkatan nilai tambah (value added) sektor pertanian

   Sektor pertanian masih merupakan penyedia lapangan pekerjaan terbesar dan penyumbang PDRB kedua tertinggi setelah industri

pengolahan. Dengan demikian, pembangunan Kabupaten Lampung Barat tetap perlu mengarustamakan sektor pertanian untuk mendukung pembangunan sektor lainnya. Industri pertanian dapat mendorong terciptanya pertumbuhan yang berkualitas melalui peningkatan investasi dan sebagai cara yang paling efektif dalam mengurangi kemiskinan dan ketimpangan pendapatan.

Strategi yang dapat dilakukan adalah perubahan orientasi pembangunan pertanian yang bernilai rendah (low value added) ke yang bernilai tinggi (high value added). Tantangan pembangunan nilai tambah sektor industri pertanian ke depan adalah bagaimana memproduksi hasil-hasil pertanian yang lebih banyak, lebih berkualitas, dan lebih berkelanjutan dengan strategi intensifikasi dan ekstensifikasi.

Kabupaten Lampung Barat memiliki potensi sumber daya alam komoditas dunia seperti : kopi, lada, sayur mayur dan hortikultura, ikan. Beberapa produk tersebut harus diproses secara berkelanjutan dalam kegiatan penciptaan nilai. Penguatan rantai nilai produk unggulan dilakukan denganaktivitas operasi, logistik, pemasaran dan penjualan, jasa, aktivitas pendukung, pengadaan, dan pengembangan teknologi.

Namun tingkat kesejahteraan masyarakat di Kabupaten belum meningkat terutama kesejahteraan petani. Terkadang petani masih terikat Kontrak Farming kepada pengumpul. Pemerintahan mempunyai kewajiban untuk mengendalikan sistem distribusi tata niaga tersebut, mulai dari petani sampai dengan konsumen dan bekerjasama dengan stakeholder terkait untuk menjadikan komoditas andalan kabupaten menjadi refenrensi harga dunia.

2. Penanggulangan kemiskinan, permasalahan sosial dan pengangguran;

   Kondisi kemiskinan dapat disebabkan oleh sekurang-kurangnya tiga penyebab, diantaranya yaitu Rendahnya Taraf Pendidikan. Taraf pendidikan yang rendah mengakibatkan kemampuan pengembangan diri terbatas dan meyebabkan sempitnya lapangan kerja yang dapat dimasuki. Taraf pendidikan yang rendah juga membatasi kemampuan seseorang untuk mencari dan memanfaatkan peluang. Rendahnya Derajat Kesehatan. Taraf kesehatan dan gizi yang rendah menyebabkan rendahnya daya tahan fisik, daya pikir dan prakarsa. Terbatasnya Lapangan Kerja. Selain kondisi kemiskinan dan kesehatan yang rendah, kemiskinan juga diperberat oleh terbatasnya lapangan pekerjaan. Selama ada lapangan kerja atau kegiatan usaha, selama itu pula ada harapan untuk memutuskan lingkaran kemiskinan. Secara khusus penanggulangan kemiskinan di Kabupaten Lampung Barat akan berfokus pada penanggulangan kemiskinan ekstrem yang pelaksanaannya merujuk langsung pada wilayah-wilayah dengan kemiskinan esktrem yang tinggi.

3. Penciptaan lapangan kerja baru melalui usaha mikro, kecil dan menengah serta perluasan kesempatan kerja melalui penguatan iklim investasi;

   Pembangunan dan pemberdayaan ekonomi rakyat khususnya sektor UKM harus menjadi komitmen nasional demi masa depan bangsa. Peran sektor UKM di era reformasi cukup mempunyai posisi yang strategis. Selain sebagai sektor yang paling tahan dilanda krisis juga mampu menyediakan lapangan kerja yang cukup besar diluar sektor formal. Keberadaan sektor ini yang tidak terikat pada rumitnya sistem birakrasi memungkinkan bagi siapa saja untuk berusaha disektor ini. Apalagi kalau ditunjang dengan berbagai keahlian dan ketrampilan khsus, maka sektor UKM akan sangat menjajikan keuntungan yang besar, lebih-lebih bila ditunjang dengan sarana dan prasarana yang canggih.

   Selanjutnya dari data yang ada, bahwa perkembangan sektor UKM dari tahun ke tahun menunjukkan tren adanya kenaikan baik dari jenis usaha yang ditekuni maupun kualitas usahanya. Dengan kondisi ini bila dikembangkan diseluruh lapisanmasyarakat kita, maka tidak ada lagi masyarakat kita yang tidak bekerja, kecuali bagi mereka yang sejak awal memang dasarnya pemalas. Paradigma yang kurang bagus ini tampaknya harus dihapus dan tidak sesuai lagi dengan kehidupan modern dengan prinsip time is money .

   Adanya investasi dalam masyarakat pertama-tama akan memberikan dan menambah kesempatan kerja sehingga pendapatan masyarakat pun bertambah. Bertambahnya pendapatan akan memperbesar konsumsi masyarakat, sehingga para pengusaha akan terdorong untuk memperbesar produksinya dengan memperluas perusahaanya, baik dengan menambah materialnya, tenaga kerjanya dan faktor-faktor produksi lainya .

   Dalam perencanaan penyerapan tenaga kerja, bahwa dengan melalui pertambahan modal dalam setiap aktifitas pembangunan akan memberikan dampak positif terhadap pengembangan penyediaan lapangan kerja secara total. Perubahan atau peningkatan investasi tentunya akan diikuti atau diimbangi dengan pertambahan tenaga kerja, dengan demikian setiap penambahan investasi tentu akan mengubah kuantitas tenaga kerja.
4. Kurang didorongnya pengembangan kewirausahan, industri berbasis sumber daya lokal yang menyerap tenaga kerja lokal;

   Mengembangkan kewirausahaan untuk memberikan kontribusi yang signifikan terhadap pertumbuhan ekonomi, penciptaan lapangan kerja, dan peningkatan daya saing, sedangkan pengembangan kewirausahaan untuk memberikan kontribusi dalam peningkatan pendapatan pada kelompok masyarakat berpendapatan rendah.

Memperluas basis dan kesempatan berusaha serta menumbuhkan wirausaha baru berkeunggulan untuk mendorong pertumbuhan, peningkatan ekspor dan penciptaan lapangan pekerjaan. Mengembangkan kewirausahaan untuk makin berperan sebagai penyedia barang dan jasa pada pasar domestik yang semakin berdaya saing dengan produk impor, khususnya untuk memenuhi kebutuhan masyarakat banyak.

Bidang Sumberdaya Manusia

1. Aksesibilitas dan pelayanan pendidikan;

   Perwujudan kesejahteraan masyarakat salah satu ditandai dengan kemampuan masyarakat mengakses kebutuhan dasar yaitu pendidikan dan kesehatan. Akses masyarakat terhadap pelayanan dasar dapat didefinisikan secara perspektif jarak dan keterjangkauan layanan. Di Kabupaten Lampung Barat sampai dengan tahun 2020, teridentifikasi masih ada beberapa layanan pendidikan belum sepenuhnya berjalan secara optimal. Seperti cakupan akses layanan PAUD dan pendidikan dasar belum mampu tercapai secara optimal. Hal ini dikarenakan beberapa faktor, diantaranya : aspek fisik seperti infrastruktur, sarana dan prasarana dan non fisik seperti sosial, budaya dan kapasitas finansial. Untuk itu, perlu adanya perwujudan aksesibiltas dancakupan akses layanan bidang pendidikan, agar terwujudnya kesejahteraan msyarakat.

2. Aksesibilitas pelayanan kesehatan masyarakat dan kesehatan lingkungan;

   Upaya meningkatkan akses masyarakat pada pelayanan kesehatan yang bermutu merupakan prioritas utama dalam pembangunan kesehatan. Tercapainya pelayanan kesehatan yang bermutu, membutuhkan ketersediaan sumber daya (petugas kesehatan yang professional, sarana dan prasarana pndukung dan pembiayaan kesehatan) dan standar pelayanan.

   Kabupaten Lampung Barat masih kekurangan tenaga kesehatan yang sesuai kompetensi dan belum terdistribusi secara merata. Faktor pembiayaan seringkali menjadi penghambat masayarakat untuk mendapatkan akses pelayanan kesehatan yang berkualitas walaupun sudah ada asuransi kesehatan.

Bidang Infrastruktur

1. Pengendalian laju alih fungsi lahan pertanian;

Alih fungsi lahan pertanian mempunyai pengaruh besar terhadap produksi bahan pangan. Alih fungsi lahan pertanian merupakan masalah serius dan strategis yang harus dihadapi dalam kemantapan ketahanan pangan, peningkatan kesejahteraan petani dan pengentasan kemiskinan serta pembangunan eknomi berbasis pertanian. Pemerintah Kabupaten Lampung Barat harus dapat mengendalikan alih fungsi lahan pertanian ini. Jika tidak dikendalikan akan berdampak pada produksi bahan pangan yang ada di Kabupaten Lampung Barat akan terganggu.

Langkah yang tepat untuk mengantisipasi laju alih fungsi lahan ini adalah dengan meningkatkan luas tanam lahan pertanian, peningkatan sarana dan prasarana pertanian, melakukan sosialisasi kepada masyarakat mengenai pentingnya lahan pertanian kaitannya dengan keberlanjutan kebutuhan pangan penduduk serta adanya penjaminan/ perlindungan lahan dari pemerintah.

2. Tapal Batas kecamatan

   Tapal batas kecamatan untuk diselesaikan agar dalam penyusunan Rencana Tata Ruang Wilayah (RTRW) tidak terjadi kendala.

3. Kualitas dan kuantitas sarana dan prasarana transportasi;

   Kabupaten Lampung Barat merupakan salah satu kabupaten yang di Provinsi Kepulauan Lampung Barat, yang mempunyai potensi berkembang karena posisi geografisnya yang sangat strategis. Untuk itu, perlu pningkatan dalam mendukung posisi geografis tersebut dengan pembangunan infrastruktur yang progresif agar dapat terintegrasi dengan baik semua sektor pusat pertumbuhan ekonomi, pemerintahan, perumahan dan kawasan permukiman dan pelayanan dasar masyarakat diperlukan suatu sistem jaringan penghubung antar wilayah.

4. Ketersediaan air baku;

   Pertumbuhan penduduk lebih tinggi daripada pertumbuhan sarana penyediaan air minum yang ada dan ketersediaan airnya sangat terbatas. Penggundulan hutan telah tidak terkendali sehingga semakin mengganggu ketersediaan air baku. Sedangkan sumber air baku terutarna air permukaan mengalarni pencemaran yang semakin meningkat akibat domestik, industri dan pertanian. Sehingga ketersediaan air baku semakin tidak bisa dijamin, baik kuantitas dan kualitas.

   Air baku di wilayah Kabupaten Lampung Barat sebenarnya tersedia dengan cukup, tetapi terancam keberadaannya akibat pengelolaan yang buruk, baik oleh pencemaran maupun kerusakan alam yang menyebabkan terhambatnya konservasi air. disamping itu ada beberapa wilayan air baku sulit diperoleh karena kondisi alamnya sehingga

masyarakat harus mengandalkan air hujan atau air permukaan yang tidak sehat.

5. Kualitas dan kuantitas perumahan dan lingkungan permukiman;

   Kondisi perumahan rakyat di Kabupaten Lampung Barat sudah tidak tertanggulangi lagi ketika angka kekurangan rumah terus bertambah setiap tahun. Diperparah urbanisasi yang cepat masih terus diiringi dengan bertambahnya permukiman kumuh. Program perumahan umumnya sudah ada tetapi kapasitasnya masih sangat terbatas sehingga masih menyisakan sebagian besar kelompok masyarakat yang tidak mampu menjangkau rumah sederhana atau bahkan pengeluaran rumah tangganya habis hanya untuk kebutuhan makan. Kondisi ini hanya membawa masyarakat hidup di lingkungan yang tidak sehat dan dipenuhi penyakit sosial, miskin, tidak produktif.

   Penyediaan perumahan bagi seluruh lapisan masyarakat, tidak bisa dilakukan hanya dengan cara konvensional seperti selama ini terjadi. Penanganan permukiman kumuh selain menyediakan sarana dan prasarana fisik juga harus mengupayakan adanya pemberdayaan dan pendampingan kepada masyarakat. Hal itu selain untuk peningkatan kapasitas masyarakat, juga menyiapkan masyarakat terhadap perubahan kondisi sosial lingkungan. Sehingga, upaya penyediaan sarana dan prasarana yang telah dibangun dapat dimanfaatkan sebagaimana mestinya, terpelihara dengan baik dan berkelanjutan.

6. Lingkungan hidup;

   Fungsi ekologis suatu kawasan sangat penting dalam memberikan kontribusi untuk peningkatan kualitas air tanah, mengurangi polusi udara, konservasi sumber daya alam dan lingkungan. Menurunnya fungsi ekologis di Kabupaten Lampung Barat ditandai dengan meningkatknya pencemaran tanah, air dan udara oleh sampah dan limbah kimia, menyusutnya tutupan hutan, berkurangnya daerah resapan air dan tangkapan air, alih fungsi lahan pertanian dan meningkatnya bencana lingkungan hidup seperti banjir dan kekeringan.

   Di Kabupaten Lampung Barat sampai dengan tahun 2020, masih sulit untuk mengakomodir 20% RTH Publik dari 30% RTH dari total luas wilayah Kabupaten Lampung Barat. Meskipun Kabupaten Lampung Barat telah mendapat penghargaan Adipura, namun tuntutan untuk mempertahankan dan terus meningkatkan kualitas lingkungan hidup terutama dalam penanganan sampah harus menjadi perhatian penting bagi pembangunan di Kabupaten Lampung Barat.
7. Pengendalian pemanfaatan ruang;

   Pengendalian penataan ruang merupakan salah satu bagian penting dalam tata ruang, akan tetapi seringkali di dalam pelaksanaannya

mengalami berbagai hambatan. Salah satu permasalahan terhadap pengendalian penataan ruang adalah belum seluruh wilayah/daerah memiliki peraturan daerah terkait Rencana Tata Ruang Wilayah terlebih hanya beberapa wilayah/daerah yang memiliki peraturan terkait Rencana Detail Tata Ruang. Sementara pengendalian penataan ruang dapat dilakukan apabila sudah ditetapkan RTRW di dalam peraturan daerah. Belum tersedianya RTRW yang update maupun belum disusunnya RDTR seringkali menjadi kesempatan pihak-pihak tertentu untuk mengajukan permohonan penggunaan dan pemanfaatan tanah untuk pengembangan usaha/industry yang sebenarnya apabila dikaji merupakan kawasan hijau/kawasan lindung. Kondisi inilah yang menjadikan terjadinya ketidaksesuaian antara penggunaan tanah dengan daya dukung lingkungan, atau terjadinya ketidaksesuaian antara kemampuan tanah bdengan penggunaan tanah yang berujung pada degradasi/rusaknya lingkungan.

8. Kapasitas dan kapabilitas penanggulangan bencana

   Prioritas nasional penanggulangan bencana juga masih memerlukan kerja keras untuk 136 kabupaten/kota yang menjadi sasaran penurunan indeks rawan bencana Indonesia (IRBI) dari berbagai pihak baik Pemerintah pusat, pemerintah daerah, dan masyarakat.

   Proses penanggulangan bencana yang diatur dalam Undang-undang Nomor 24 Tahun 2007 tentang Penanggulangan Bencana (UndangUndang Penanggulangan Bencana) masih memiliki kelemahan-kelemahan, diantaranya: belum terwujudnya regulasi turunan undang-undang penanggulangan bencana, belum optimalnya dukungan anggaran bencana, lambatnya mekanisme proses dana penanggulangan bencana lambatnya upaya mitigasi dan tanggap darurat bencana, dan lemahnya koordinasi antar instansi terkait.

   Masyarakat masih kurang paham dengan bencana. Hal ini disebabkan oleh masih minimnya mitigasi bencana. Sistem peringatan dini hingga budaya mitigasi belum menjangkau seluruh masyarakat, bahkan di lingkungan aparatur pemerintahan. Masih kurangnya mitigasi bencana dapat dilihat dari kurangnya upaya Pemerintah mengurangi risiko bencana, baik pembangunan fisik maupun penyadaran masyarakat melalui sosialisasi terus menerus dan berkelanjutan tentang bencana menyebabkan informasi kebencanaan belum tertanam. Kurangnya upaya mitigasi bencana ini tidak dapat dibiarkan, mengingat Indonesia berpotensi mengalami berbagai jenis bencana alam yang membawa korban jiwa.

   Sehingga dapat disimpulkan bahwa isu strategis terkait infrastruktur tahun 2023 yaitu terkait LP2B, transportasi, infrastruktur dasar, lingkungan hidup dan kebencanaan.

Bidang Pemerintahan

1. Kualitas tata kelola pemerintahan yang kurang optimal atau belum menerapkan prinsip-prinsip dasar tata kelola pemerintahan yang baik;

   Pemerintah Kabupaten Lampung Barat harus lebih serius dalam melaksanakan program reformasi birokrasi. Setiap aparatur di Pemerintahan Kabupaten Lampung Barat harus merubah pola pikir dan budaya pikir yang lebih seperti mentalitas, pelanggaran hukum, pemborosan anggaran, pelayanan publik yang kurang cepat, tepat dan profesional, penyalahgunaan wewenang, e-Government belum berjalan lancar, menuju tata pemerintahan yang baik demi terwujudnya pemerintahan yang bersih, jujur, bebas KKN, transparan dan akuntabel.

2. Penataan dan penguatan kelembagaan pemerintahan desa serta peningkatan kapasitas aparatur desa dan pemberdayaan masyarakat.

   Kapasitas kelembagaan Pemerintahan Desa belum mendukung dalam upaya mewujudkan otonomi desa. Hal itu disebabkan oleh lemahnya kapasitas kelembagaan Pemerintahan Desa itu dari aspek sumber daya manusia, anggaran, kebijakan dan struktur birokrasi.

   Pola penguatan kelembagaan Pemeritahan Desa dapat dilakukan dengan melakukan peningkatan kapasitas pada aparatur, peningkatan peran aparatur dan peningkatan pembangunan yang partisipatif. Selain itu, aspek yang tidak kalah pentingnya dalam penguatan kelembagaan Pemeritahan Desa itu dapat dilihat dalam bagan berikut ini;

Bidang Trantibum

1. Ketertiban umum, tata kehidupan sosial, keagamaan dan pemberdayaan budaya lokal

   Untuk mewujudkan ketertiban umum dengan memberikan perlindungan bagi warga masyarakat agar dapat tinggal di lingkungan yang aman, nyaman dan harmonis sehingga mampu menjalankan kehidupannya secara layak dan bermartabat. Dimensi sosial dalam kehidupan, meniscayakan penciptaan sebuah penataan sistem yang mewadahi dinamika kemasyarakatan. Ini dilakukan dengan terus memperkokoh kualitas kehidupan masyarakat itu sendiri. Implementasinya bisa dilakukan secara berjenjang berdasarkan stratifikasi kehidupan sosial, budaya dan kearifan lokal.
   Upaya yang dilakukan antara lain melalui peningkatan dialog dan kerjasama umat beragama dan antar umat beragama, penguatan kebhinekaan dan penciptaan ruang dialog antar warga, peningkatan upaya penegakan perda, peningkatan kualitas kesiapsiagaan bencana, penanggulangan bencana yang terencana, terkoordinasi, terpadu dan

akuntabel, perlindungan dan pemanfaatan seni budaya dan peningkatan promosi seni budaya.

Masih ada potensi terjadinya konflik kemasyarakatan seperti konflik antar umat beragama yang kadang masih terjadi dimasyarakat serta . Di Kabupaten Lampung Barat dalam penciptaan kerukunan dalam sikap saling pengertian dan menghargai tanpa adanya diskriminasi dalam hal apapun, khususnya dalam masalah agama dipandang sangat harmonis tetapi ada hal-hal tertentu yang masih ada beberapa perbedaan dari cara pandang, sehingga isu kerukunan umat beragama ini masih butuh perhatian.

Tujuan akhir dari pembangunan adalah untuk kesejahteraan seluruh masyarakat tanpa membedakan jenis kelamin, namun demikian pada pelaksanaannya masih terdapat kelompok yang mengalami ketertinggalan dalam proses pembangunan tersebut, baik dari segi akses, kontrol, partisipasi, maupun manfaat. Salah satu hal yang menyebabkan ketertinggalan dari beberapa kelompok tersebut adalah masih belum terciptanya kondisi yang seimbang atara laki-laki dan perempuan. Selain itu, pembangunan seringkali mengabaikan isu tentang kesetaraan dan keadilan gender, yang dipengaruhi oleh berbagai faktor seperti budaya dan agama.

Kesenjangan gender ditunjukkan oleh besarnya Indek Pembangunan Gender (IPG). IPG merupakan ukuran yang lazim digunakan untuk mengukur pencapaian kemampuan pembangunan manusia dari perspektif gender. Indeks Pembangunan Gender menggunakan indikator yang sama dengan IPM namun lebih diarahkan untuk mengungkapkan ketimpangan antara laki-laki dan perempuan.

2.3 Permasalahan Pembangunan

2.3.1 Permasalahan daerah yang berhubungan dengan prioritas dan sasaran pembangunan daerah

Permasalahan Pembangunan pada tahun 2023 adalah sebagai berikut :

1. Masih rendahnya pendapatan perkapita tahun 2022 sebesar Rp.27.300.000.
2. Masih tingginya angka kemiskinan tahun 2022 sebesar 11,71%
3. Pertumbuhan ekonomi masih dibawah rata-rata Provinsi yaitu pada tahun 2022 sebesar 4,10%.
4. Belum maksimalnya angka IPM tahun 2022 sebesar 68,39 poin
5. Rendahnya harapan lama sekolah pada tahun 2022 sebesar 12,27 tahun.
6. Rendahnya rata-rata lama sekolah pada tahun 2022 sebesar 8,20 tahun.
7. Usia Harapan Hidup tahun 2022 masih di angka 67,90 tahun
8. Belum tercapainya target jalan mantap, pada tahun 2022 sebesar 72,69%.

9. Banyaknya jumlah kejadian bencana tahun 2022 sebanyak 163 bencana
10. Degradasi lahan
11. Belum maksimalnya predikat SAKIP tahun 2022 yaitu 68,65 poin (B).
12. Masih rendahnya indeks SPBE pada tahun 2022 sebesar 2,26 poin (cukup).
13. Belum maksimalnya tingkat kepuasan masyarakat, tahun 2022 IKM sebesar 79,23 poin (B)
14. Masih rendahnya Persentase warisan budaya tak benda daerah tersertifikasi
15. Masih rendahnya Persentase objek cagar budaya peringkat kabupaten

2.3.2 Identifikasi Permasalahan penyelenggaraan urusan pemerintah daerah

Permasalahan penyelenggaraan urusan pemerintahan dalam rangka pencapaian Rencana Pembangunan Daerah dengan identifikasi sebagai berikut :

1. Urusan pemerintahan bidang pendidikan
   - Rendahnya angka partisipasi PAUD
   - Rendahnya hasil pembelajaran
   - Ketimpangan kualitas pendidikan secara geografis
   - Rendahnya angka rata-rata lama sekolah

2. Urusan pemerintahan bidang kesehatan
   - Rendahnya Fasyankes yang memenuhi standar ketenagaan
   - Belum tercapainya indikator standar pelayanan minimal
   - Masih kurangnya kelengkapan sarana, prasarana, obat dan perbekes penunjang pelayanan pada unit pelayanan
   - Masih tingginya kasus penyakit menular
   - Terjadinya kasus penyakit tidak menular sejak usia dini
   - Belum tercapainya indikator keluarga ber PHBS

3. Urusan pemerintahan bidang pekerjaan umum dan penataan ruang
   - Masih rendahnya kondisi jalan mantap, pada tahun 2022 sebesar 72,69%.

4. Urusan pemerintahan bidang perumahan dan kawasan permukiman
   - Masih banyaknya rumah tidak layak huni pada tahun 2022 sebanyak 5.242 unit.
   - Masih Luas Kawasan Permukiman Kumuh pada tahun 2022 seluas 128,42 Ha.

5. Urusan pemerintahan bidang ketentraman dan ketertiban umum serta perlindungan masyarakat
   - Ketaatan masyarakat, aparatur dan Badan Hukum, terhadap Peraturan daerah dan Peraturan Kepala daerah yang masih kurang.

- Masih rentan masyarakat terhadap adanya isu-isu dan potensi konflik lain yang dapat menimbulkan gangguan ketertiban umum dan ketenteraman masyarakat.
- Masih kurangnya partisipasi aktif masyarakat dalam menjaga dan menciptakan keamanan dan kenyamanan lingkungan.
- Berbagai produk hukum daerah (Peraturan Daerah dan Paraturan Kepala Daerah) belum tersosialisasi secara baik kepada masyarakat, kelompok masyarakat, aparatur dan Badan Hukum.
- Menyediakan dan mefungsikan aparatur dalam manajemen pascabencana
- Masih rendahnya sistem manajemen penanggulangan bencana yang cepat, tepat dan handal
- Masih rendahnya penanganan pasca bencana yang terencana, terarah dan terkoordinasi

6. Urusan pemerintahan bidang sosial
   - Masih Tingginya Angka Kemiskinan di Kabupaten Lampung Barat tahun 2021 sebesar 12,82%
   - Masih tingginya angka wanita rawan sosial ekonomi di Lampung Barat tahun 2021, 915 Orang
   - Masih banyaknya penyandang disabilitas yang belum mendapatkan perhatian dari Pemerintah
   - Kondisi Geografis Kabupaten Lampung Barat, yang merupakan daerah rawan bencana terutama longsor dan Gempa

7. Urusan pemerintahan bidang tenaga kerja
   - Penduduk Angkatan Kerja yang Bekerja Masih Rendah

8. Urusan pemerintahan bidang pemberdayaan perempuan dan perlindungan anak
   - banyak kasus kekerasan pada anak dan perempuan yang tidak dlaporkan

9. Urusan pemerintahan bidang pangan
   - Ketersediaan pangan belum memenuhi kondisi ideal dan masih terdapat wilayah dengan kategori rentan pangan
   - Distribusi pangan antar waktu dan antar wilayah belum optimal
   - Pola konsumsi pangan masyarakat belum ideal sesuai dengan Angka Kecukupan Gizi (AKG) dan mutu keamanan pangan belum terjamin

10. Urusan pemerintahan bidang pertanahan
    - Belum ada database pertanahan
    - Dokumen asal usul tanah milik pemerintah tidak lengkap

11. Urusan pemerintahan bidang lingkungan hidup
    - Belum Optimalnya Sarana dan Prasarana Pelayanan dan Pengelolaan Persampahan

- Masih Rendahnya Kesadaran dan Peran Serta Masyarakat dalam Pengelolaan Persampahan
- Belum Optimalnya Pengelolaan Ruang Terbuka, Penerangan Jalan dan Pertamanan
- Kurangnya Sarana dan Prasarana dalam Pengelolaan Ruang Terbuka,Penerangan Jalan Umum dan Pertamanan
- Meningkatnya Konflik Manusia dan Satwa
- Belum Optimalnya Pelestarian Keanekaragaman Hayati
- Adanya penurunan kuantitas dan kualitas air bersih
- Pengelolaan lingkungan pada industri belum optimalnya
- Belum optimalnya sistem Informasi Lingkungan Hidup
- Belum optimalnya pengendalian, pencemaran dan pelestarian lingkungan (konservasi) sumber daya alam
- Belum Optimalnya rehabilitasi lahan kritis,sumber mata air dan muara sungai
- Pengolahan limbah/limbah B3 belum optimal
- Instalasi pengolahan limbah di rumah tangga dan industri masih rendah
- Beluma Optimalnya Pengendalian terhadap Efek Gas Rumah Kaca
- Masih Kurangnya Kapasitas Sumber daya Manusia Dalam Pengelolaan Lingkungan Hidup
- Terbatasnya sumber daya manusia yang berkopeten di bidang lingkungan hidup

12. Urusan pemerintahan bidang administrasi kependudukan dan pencatatan sipil
    - Masih Rendahnya Kesadaran Masyarakat akan pentingnya Dokumen Kependudukan
    - Masyarakat hanyamengurus dokumen kependudukan jika di perlukan
    - Masyarakat enggan meng update data kependudukan, jika ada perubahan data baru
    - Setiap perjanjian kerjasama yang yang mendapatkan hak akses pemanfaatan data harus mendapatkan persetujuan dari Ditjen Adminduk, untuk mendapatkan hak akses tersebut memerlukan waktu yang cukup lama, karena dukcapil seluruh indonesia mengajukan hal tersebut

13. Urusan pemerintahan bidang pemberdayaan masyarakat dan desa
    - - Belum optimalnya pemberdayaan masyarakat pekon
    - Rendahnya tata kelola manajemen dan administrasi pemerintahan pekon

14. Urusan pemerintahan bidang pengendalian penduduk dan keluarga berencana

- Masih Tingginya angka TFR

15. Urusan pemerintahan bidang perhubungan
    - Pelayanan uji kendaraan bermotor di lampung Barat masih tipe C, Belum Memiliki alat pengujian kendaraan bermotor yang lengkap serta kurangnya kesadaran pengusaha angkutan melaksanakan pengujian kelayakan kendaraan bermotor.
    - Masih kurangnya personil yang melakukan Rekayasa pengaturan lalulintas disaat kegiatan pemda
    - Banyaknya kegiatan tersebut membutuhkan Sumber Daya Manusia (SDM) yang memahami terkait Manajemen Rekayasa Lalu Lintas
    - Kurang /Minimnya Rambu - rambu penunjuk arah pada jalan
    - Kurang tersedianya tempat tunggu penumpang
    - Tingginya mobilitas anak sekolah pada waktu masuk dan pulang sekolah
    - tidak ada rambu2 danau dan minimnya perlengkapan Dermaga

16. Urusan pemerintahan bidang komunikasi dan informatika
    - Terbatasnya Sarana Prasarana Teknologi, Informasi dan Komunikasi (TIK); telekomunikasi
    - Tuntutan Percepatan Informasi dalam Pelayanan Informasi Publik
    - Belum Optimalnya Desiminasi Informasi
    - Terbatasnya SDM dibidang Komunikasi dan Informatika
    - Belum adanya Regulasi Pengembangan Smart City

17. Urusan pemerintahan bidang koperasi, usaha kecil dan menengah
    - Bagaimana menjadikan usaha koperasi menjadi usaha yang maju, modern, dan kompetitif sehingga bisa mendorong tumbuhnya ekonomi masyarakat dan mendorong pertumbuhan ekonomi daerah
    - Bagaimana Menjadikan usaha mikro kecil dan menengah menjadi usaha yang tumbuh, kuat dan berkembang serta naik kelas dari sisi sektor usaha maupun produktivitas dan pemasarannya

18. Urusan pemerintahan bidang penanaman modal
    - Terbatasnya Kualitas serta Kuantitas Sumber Daya Aparatur
    - Belum tersedianya fasilitas pelayanan / kendaraan operasional guna kunjungan lapangan /survey perizinan serta pengawasan perizinan yang melibatkan Tim Teknis
    - Belum semua pelaku usaha dapat memanfaatkan teknologi informasi terkait aplikasi perizinan berusaha
    - Belum meratanya akses internet di wilayah kabupaten Lampung Barat
    - Intensitas promosi peluang investasi masih rendah
    - Belum adanya kebijakan terkait iklim pengembangan penanaman modal
    - Belum adanya kebijakan yang mengatur promosi penanaman modal
    - Rendahnya pelaku usaha yang melakukan pelaporan LKPM

19. Urusan pemerintahan bidang kepemudaan dan olahraga
    - Permasalahan yang akan timbul kurangnya kordinasi Terakait Pemberdayaan,pengembangan dan kemitraan pemuda antara pihak Internal yaitu bidang kepemudaan dengan pihak Eksternal yaitu pihak luar,yang akan menghambat kinerja dan pencapaian target kinerja bidang kepemudaan di masa yang akan datang mengingat mitra dari pada Bidang Kepemudaan adalah pihak Eksternal yaitu pihak luar yang lebih banyak tergabung dalam organisasi organisasi pemuda yang ada di Kabupaten Lampung Barat
    - Pembinaan atlet di Kabupaten Lampung Barat Sejauh ini masih terus berkembang untuk mencapai prestasi yang di targetkan pada setiap kejuaraan, namun ada kala capaian prestasi atlet pada salah satu cabang olahraga dinilai tidak mencapai target yang diharapkan
    - Fasilitas di Kabupaten Lampung barat terbilang banyak namun ada beberapa fasilitas yang dipandang kurang layak atau dibutuhkannya perawatan dan pembaharuan

20. Urusan pemerintahan bidang statistik
    - Belum optimalnya penyediaan data statistic Sektoral yang akurat dan bersinergis

21. Urusan pemerintahan bidang persandian
    - Belum Optimalnya Kualitas Pengamanan Informasi Pemerintah Daerah

22. Urusan pemerintahan bidang kebudayaan
    - belum optimalnya fasilitasi pelestarian lembaga adat/lembaga kesenian/lembaga tradisi daerah dan rumah adat/tradisional
    - belum tersedianya sumber daya manusia di bidang cagar budaya, kesenian dan sejarah daerah

23. Urusan pemerintahan bidang perpustakaan
    - Sarana Prasarana ; Belum ada perangkat Komputer yang memadahi
    - Sumber Daya manusia (SMD) belum semuanya menguasai Teknologi Komputer
    - Belum ada tenaga pustakawan PNS (Pegawai Negeri Sipil)
    - Layanan Komputer PC Internet untuk Pengunjung Belum ada
    - Belum ada Insentif pengelolaan Buku sesuai standar ; Peraturan Kepala Perpustakaan Nasional Nomor 5 Tahun 2013 tentang Standar Biaya Pengolahan bahan Perpustakaan
    - Masih pinjam pakai gedung yang bukan milik perpustakaan sendiri
    - Ruang baca terlalu sempit dan masih menyatu dengan karyawan perpustakaan sehingga Kurang nyaman

24. Urusan pemerintahan bidang kearsipan

- Masih pinjam pakai Gedung yang berada dilokasi Komplek KRL (kebun Raya Liwa) sebagai tempat Depo Arsip;
- Belum adanya sistem informasi kearsipan di kabupaten lampung barat

25. Urusan pemerintahan bidang perikanan
    - Terbatasnya sarana dan kurangnya pengetahuan pelaku usaha tentang akses permodalan dan belum adanya diversifikasi Usaha budidaya ke pengolahan hasil perikanan
    - Terbatasnya SDM baik aparatur maupun pelaku usaha perikanan dan bahan baku olahan hasil perikanan.
    - Belum semua masyarakat perikanan mengetahui tentang undang - undang perikanan serta dampak dari kerusakan lingkungan.

26. Urusan pemerintahan bidang pariwisata
    - Terbatasnya anggaran dapat menghambat pembangunan dan pengembangan yang ada di desa wisata.
    - Sulitnya akses kunjungan menuju ke Desa Lampung Barat yang akan di kembangkan
    - Sumber daya manusia para pengelola objek wisata dalam hal ini POKDARWIS yang perlu di tingkatkan agar menciptakan SDM yang berkualitas dan terampil dalam mengelola destinasi wisata di desa masing-masing
    - Permasalahan yang akan timbul adalah kurang optimalnya kegiatan pemasaran pariwisata dan ekonomi kreatif karena SDM yang kurang jumlahnya dan lambatnya pergerakan pemasaran karena belum ada SDM yang berkualitas di Bidang IT yang membuat pergerakan pemasaran di era digital ini menjadi lesu. Ini dapat berdampak kepada berkurangnya destination awarenes di benak masyarakat dan turunnya citra pariwisata Kab. Lampung Barat. Hal ini dapat menyebabkan turunnya jumlah kunjungan wisatawan di Lampung Barat dan turunnya pergerakan ekonomi industri pariwisata. Selain itu potensi ekonomi kreatif yang tidak tergali sehingga tidak dapat dimanfaatkan secara optimal dapat menimbulkan kurangnya pergerakan ekonomi bagi yang bergerak di bidang ekonomi kreatif.

27. Urusan pemerintahan bidang pertanian
    TPH
    - Bertambahnya jumlah penduduk
    - Dampak Iklim ekstrim terhadap pelaksanaan budidaya
    - Jumlah produksi pertanian tinggi dan tidak diimbangi dengan kualitas produk
    - Daya dukung lahan yang semakin berkurang
    - Teknologi inovatif terkini di bidang pertanian
    - Lemahnya kapasitas dan kemampuan kelembagaan tani dalam manajemen usaha tani

28. Dinas Perkebunan dan Peternakan
   - Pemeliharaan kebun yang belum sesuai dengan GAP (Good Agricultural Practice)
   - Penurunan kesuburan tanah
   - Cuaca ekstrim
   - Rantai kelembagaan bisnis kopi belum terbangun
   - Tekanan kebutuhan lahan masyarakat baik untuk pemukiman maupun fungsi lain yang mendesak fungsi lahan perkebunan
   - Peningkatan kebutuhan pangan hewani seiring dengan peningkatan jumlah penduduk
   - Tingkat kelahiran (terutama ternak ruminansia) yang masih rendah
   - Adanya penyakit ternak yang mengancam populasi
   - Pola budidaya ternak yang masih tradisional

29. Urusan pemerintahan bidang perdagangan
   - Pemantauan secara intensif terkait ketersediaan dan harga bahan pokok serta barang penting, pengendalian inflasi melalui operasi pasar, pemantauan dan evaluasi penyaluran pupuk bersubsidi, pelaksanaan tera dan tera ulang alat UTTP, fasilitasi pemasaran produk Koperasi dan UMKM, serta pengelolaan dan optimalisasi sarana dan prasarana perdagangan

30. Urusan pemerintahan bidang perindustrian
   - Optimalisasi Sentra IKM, peningkatan kualitas mutu produk IKM, peningkatan produktivitas IKM, serta optimalisasi Lamban Promosi dalam mendukung peningkatan produktivitas dan penumbuhan IKM baru disekitar sentra IKM

31. Balitbang
   - Hasil Penelitian dan Pengembangan belum ditindaklanjuti dan dimanfaatkan sebagai dasar penyusunan kebijakan

32. BPBD
   - Menyediakan dan mefungsikan aparatur dalam manajemen pascabencana
   - Masih rendahnya sistem manajemen penanggulangan bencana yang cepat, tepat dan handal
   - Masih rendahnya penanganan pasca bencana yang terencana, terarah dan terkoordinasi

33. Kesatuan Bangsa dan Politik
   - Pemeliharaan stabilitas kehidupan sosial politik yang dinamis dalam mendorong partisipasi dan kehidupan demokrasi di daerah dengan membuka komunikasi dan integrasi sosial politik baik vertikal maupun horizontal dengan semua elemen masyarakat.

- Peningkatan kebersamaan, persatuan dan kesatuan bangsa sebagai kesatuan pikir dan tindak bagi seluruh komponen pembangunan di Kabupaten Lampung Barat
- Perlunya pendataan dan pembinaan LSM, Ormas, Organisasi Politik serta Organisasi Masyarakat lainnya, dalam rangka pembinaan dan pemantapan wawasan kebangsaan serta menciptakan hubungan yang harmonis antar lembaga

BAB III
KERANGKA EKONOMI DAN KEUANGAN DAERAH

3.1. Kerangka Ekonomi Daerah

Pertumbuhan Ekonomi

Pertumbuhan ekonomi merupakan salah satu indikator makro untuk melihat kinerja perekonomian secara riil di suatu wilayah. Laju pertumbuhan ekonomi dihitung berdasarkan perubahan PDRB atas dasar harga konstan tahun yang bersangkutan terhadap tahun sebelumnya. Pertumbuhan ekonomi dapat dipandang sebagai pertambahan jumlah barang dan jasa yang dihasilkan oleh semua lapangan usaha kegiatan ekonomi yang ada di suatu wilayah selama kurun waktu setahun.

Laju pertumbuhan ekonomi pada tahun 2022 sebesar 4,10% dengan PDRB atas dasar harga berlaku sebesar Rp.8.281,93 milyar rupiah. Selanjutnya Perbandingan rasio perubahan TPT dan pertumbuhan ekonomi daerah dengan rata-rata capaian provinsi dan nasional adalah sebagai berikut:

Tabel 3.1.
Perbandingan rasio perubahan TPT dan pertumbuhan ekonomi daerah dengan rata-rata capaian provinsi dan nasional

No	Uraian	Lampung Barat		Provinsi Lampung		Nasional	
		Pertumbuhan Ekonomi	TPT	Pertumbuhan Ekonomi	TPT	Pertumbuhan Ekonomi	TPT
1	Tahun 2019	5,18	1,66	5,26	4,03	5,02	5,28
2	Tahun 2020	-1,16	2,13	-1,67	4,67	-1,67	7,07
3	Tahun 2021	2,58	2,83	2,79	4,69	2,58	6,49
4	Tahun 2022	4,10	2,10	4,28	4,52	5,31	5,86
5	Rasio Perubahan 2 Tahun terakhir	58,91%	-25,80%			105,81%	-9,71%

Selanjutnya Perbandingan rasio perubahan persentase penduduk miskin dan pertumbuhan ekonomi daerah dengan rata-rata capaian provinsi dan nasional adalah sebagai berikut :

Tabel 3.2.
Perbandingan rasio perubahan persentase penduduk miskin dan pertumbuhan ekonomi daerah dengan rata-rata capaian nasional

No	Uraian	Lampung Barat		Provinsi Lampung		Nasional	
		Pertumbuhan Ekonomi	persentase penduduk miskin	Pertumbuhan Ekonomi	persentase penduduk miskin	Pertumbuhan Ekonomi	persentase penduduk miskin
1	Tahun 2019	5,18	12,92	5,26	12,3	5,02	9,22
2	Tahun 2020	-1,16	12,52	-1,67	12,76	-1,67	9,78
3	Tahun 2021	2,58	12,82	2,79	11,67	2,58	9,71
4	Tahun 2022	4,10	11,71	4,28	11,44	5,31	9,57
3	Rasio Perubahan 2 Tahun terakhir	58,91%	-8,66%			105,81%	-1,44%

Pertumbuhan PDRB

Pertumbuhan ekonomi merupakan salah satu indikator makro untuk melihat kinerja perekonomian secara riil di suatu wilayah. Laju pertumbuhan ekonomi dihitung berdasarkan perubahan PDRB atas dasar harga konstan tahun yang bersangkutan terhadap tahun sebelumnya. Pertumbuhan ekonomi dapat dipandang sebagai pertambahan jumlah barang dan jasa yang dihasilkan oleh semua lapangan usaha kegiatan ekonomi yang ada di suatu wilayah selama kurun waktu setahun.

Nilai PDRB Kabupaten Lampung Barat atas Dasar Harga Berlaku pada tahun 2022 mencapai 8,28 triliun rupiah. Secara nominal nilai PDRB ini mengalami kenaikan sebesar 0,80 triliun rupiah dibandingkan tahun 2021 yang mencapai 7,48 triliun rupiah. Kenaikan ini dipengaruhi oleh meningkatnya inflasi dan semakin membaiknya perekonomian setelah covid-19.

Berdasarkan harga konstan 2020, angka PDRB mengalami kenaikan dari 5,05 triliun rupiah pada tahun 2021 menjadi 5,26 triliun rupiah pada tahun 2022. Hal ini menunjukkan selama tahun 2022 perekonomian Lampung Barat mengalami kenaikan. Pertumbuhan ekonomi Kabupaten Lampung Barat mengalami kenaikan hingga 4,10 persen, tertinggi dalam 3 tahun terakhir.

Kontribusi terbesar pembentukan PDRB ADHB tahun 2022 disumbangkan melalui Lapangan usaha Pertanian, Kehutanan dan Perikanan sebesar 46,23% dan lapangan usaha Perdagangan Besar dan Eceran; Reparasi Mobil dan Sepeda Motor sebesar 12,23% selanjutnya lapangan usaha

Administrasi Pemerintahan, Pertahanan dan Jaminan Sosial Wajib sebesar 6,23%.

Tabel 3.3.
PDRB Kabupaten Lampung Barat (dalam miliar rupiah)

PDRB Lapangan Usaha	PDRB ADHK		PDRB ADHB	
	2021	2022	2021	2022
A. Pertanian, Kehutanan, dan Perikanan	2383,04	2402,71	3536,16	3828,61
B. Pertambangan dan Penggalian	113,8	117,12	182,1	193,57
C. Industri Pengolahan	250,46	251,39	398,6	413,49
D. Pengadaan Listrik dan Gas	0,93	0,96	1,11	1,16
E. Pengadaan Air, Pengelolaan Sampah, Limbah dan Daur Ulang	5,71	5,54	8,46	8,32
F. Konstruksi	224,08	237,75	320,63	360,18
G. Perdagangan Besar dan Eceran; Reparasi Mobil dan Sepeda Motor	665,11	759,4	961,79	1200,87
H. Transportasi dan Pergudangan	131,4	159,3	192,89	267,72
I. Penyediaan Akomodasi dan Makan Minum	56,15	62,23	96,23	108,54
J. Informasi dan Komunikasi	205,69	216,68	238,08	252,88
K. Jasa Keuangan dan Asuransi	91,21	88,89	146,09	155,07
L. Real Estate	232,58	238,47	324	341,11
M,N. Jasa Perusahaan	8,78	9,07	13,4	13,89
O. Administrasi Pemerintahan, Pertahanan dan Jaminan Sosial Wajib	316,68	313,43	509,35	515,8
P. Jasa Pendidikan	216,6	224,53	334,24	361,76
Q. Jasa Kesehatan dan Kegiatan Sosial	77,45	77,58	116,42	119,74
R, S, T, U. Jasa lainnya	73,65	95,66	103,2	139,22
PRODUK DOMESTIK REGIONAL BRUTO	5.053,32	5.260,71	7.482,75	8.281,93

Sumber : BPS Lampung Barat, Tahun 2023

PDRB Perkapita

Pada tahun 2022, PDRB Per kapita Lampung Barat ADHB mencapai 27,30 juta rupiah dengan pertumbuhan sebesar 10,44 persen dibandingkan tahun sebelumnya. Sedangkan kenaikan PDRB Perkapita secara riil dapat dilihat dari angka PDRB per kapita atas dasar harga konstan 2010. Pada tahun 2022 pertumbuhan PDRB per kapita secara riil adalah 3,88 persen. Hal ini terjadi karena pada tahun 2022 terjadi percepatan terhadap pertumbuhan ekonomi.

Inflasi

Indeks harga konsumen pada bulan Januari 2019 sebesar 137,77 persen dan pada bulan Desember 2019 sebesar 142,28 persen. Dengan kata lain, selama tahun 2019, terjadi kenaikan harga secara umum sebesar 3,53 persen.

Tabel 3.4.
Tingkat Inflasi Tahunan Kabupaten Lampung Barat

Uraian	Tahun 2019	Tahun 2020	Tahun 2021	Tahun 2022
Lampung Barat	3,53	-	-	-
Provinsi Lampung	3,44	2,00	2,19	5,51

Sumber : BPS

Keterangan: Tidak terdapat data inflasi tahun 2020 s.d 2022 dikarenakan BPS Kabupaten Lampung Barat tidak melakukan perhitungan untuk kabupaten pada tahun 2020 dan 2022.

TINGKAT PENGANGGURAN TERBUKA (TPT)

Tabel 3.5.
Perkembangan TPT Kabupaten Lampung Barat

URAIAN	2020	2021	2022
TPT	2,13%	2,83%	2,10%

Sumber : BPS, Tahun 2023

Tabel diatas menunjukkan Persentase Penduduk Usia 15 Tahun ke Atas yang Bekerja Menurut Status Pekerjaan Tahun 2022. Penduduk berusaha sendiri di Kabupaten Lampung Barat berjumlah 34.179, penduduk berusaha dibantu buruh tidak tetap berjumlah 63.128, penduduk berusaha dibantu buruh tetap berjumlah 4.536, penduduk yang bekerja sebagai buruh/karyawan/pegawai berjumlah 19.773, sedangkan untuk pekerja bebas berjumlah 9.924 dan pekerja tidak dibayar berjumlah 58.430.

TINGKAT PARTISIPASI ANGKATAN KERJA (TPAK)

Pada tahun 2022 Tingkat Partisipasi Angkatan Kerja (TPAK) sebesar 83,17% turun sebanyak 0,06% dibandingkan tahun sebelumnya, untuk jumlah angkatan kerja di Kabupaten Lampung Barat berjumlah 194.053 jiwa

KEMISKINAN

Salah satu indikator yang penting adalah tingkat kemiskinan, pada tahun 2021 di Kabupaten Lampung Barat tingkat kemiskinan sebesar 11,71% sedangkan Untuk jumlah penduduk miskin sendiri di Kabupaten Lampung Barat sebanyak 36.200 Jiwa. Jika dibandingkan dengan tahun

sebelumnya angka kemiskinan di Kabupaten Lampung Barat mengalami Penurunan dimana pada tahun 2021 sebesar 12,82% setara dengan 39.360 Jiwa, sehingga tingkat kemiskinan di Kabupaten Lampung Barat mengalami Penurunan sebanyak 1,11%.

Tahun	Indeks Kedalaman Kemiskinan P1	Indeks Keparahan Kemiskinan P2
Tahun 2018	1,84	0,36
Tahun 2019	1,86	0,38
Tahun 2020	2,01	0,55
Tahun 2021	2,69	0,80
Tahun 2022	1,89	0,45

INDEKS GINI

Indeks gini Lampung Barat pada tahun 2022 sebesar 0,284 poin, meningkat 0,003 poin dari tahun 2021 dimana indeks gini tahun 2021 sebesar 0,281 poin.

ARAH KEBIJAKAN EKONOMI

Berdasarkan perkembangan kondisi ekonomi Lampung Barat sampai dengan Bulan Juni, dapat diketahui bahwa arah kebijakan ekonomi yang telah ditetapkan pada RKPD Tahun 2023 masih relevan untuk Perubahan RKPD Tahun 2023.

Berikut arah kebijakan ekonomi daerah Tahun 2023 yang digunakan dalam Perubahan RKPD Tahun 2023 :

a. Penguatan infrastruktur dalam rangka mendorong ekonomi masyarakat akibat dari pandemi covid-19 guna menjawab tantangan Masih rendahnya kualitas dan kuantitas infrastruktur untuk mendukung ekonomi daerah.
b. Stabilisasi harga jual produk unggulan daerah guna menjawab tantangan Fluktuasi harga jual produk unggulan daerah.

c. Mendorong peningkatan produksi dan mutu terhadap sektor unggulan daerah guna menjawab tantangan Masih rendahnya tingkat pruduksi dan mutu terhadap sektor unggulan daerah.
d. Optimalisasi pemberdayaan masyarakat dalam mendukung pembangunan perekonomian guna menjawab tantangan Masih rendahnya tingkat pemberdayaan masyarakat dalam mendukung pembangunan perekonomian.
e. Menggali sumber-sumber pendapatan daerah guna menjawab tantangan Masih rendahnya pendapatan daerah.

3.2. Kerangka Keuangan Daerah

3.2.1. Proyeksi Keuangan Daerah dan Kerangka Pendanaan

Kondisi Pendapatan Daerah Tahun 2023 sampai dengan Bulan Juni dapat dijabarkan sebagai berikut : Pendapatan Daerah dari target Rp.966.635.697.781,00 terealisasi sebesar Rp.450.609.956.704,08 atau 46,62%. Terdiri dari Pendapatan Asli Daerah dengan target Rp.65.653.282.217,00 terealisasi sebesar Rp.30.841.560.513,08 atau 46,98%. Pada pos Pendapatan Transfer dengan target Rp.900.982.415.564,00 terealisasi sebesar Rp.419.768.396.191,00 atau 46,59%. Sedangkan Belanja Daerah dari target Rp.984.959.704.911,00 terealisasi sebesar Rp. 377.021.289.194,80 atau 38,28%.

Tabel 3.6.
Realisasi APBD Kabupaten Lampung Barat s.d Bulan Juni Tahun 2023

Kode	Uraian	APBD Pergeseran 1	Realisasi Juni 2023	Persen
4	PENDAPATAN DAERAH	966.635.697.781,00	450.609.956.704,08	46,62%
4.1	PENDAPATAN ASLI DAERAH (PAD)	65.653.282.217,00	30.841.560.513,08	46,98%
4.1.01	Pajak Daerah	14.320.536.052,00	4.855.902.883,00	33,91%
4.1.02	Retribusi Daerah	2.633.151.911,00	878.585.392,00	33,37%
4.1.03	Hasil Pengelolaan Kekayaan Daerah yang Dipisahkan	6.623.153.836,00	5.653.827.320,95	85,36%
4.1.04	Lain-lain PAD yang Sah	42.076.440.418,00	19.453.244.917,13	46,23%
4.2	PENDAPATAN TRANSFER	900.982.415.564,00	419.768.396.191,00	46,59%
4.2.01	Pendapatan Transfer Pemerintah Pusat	838.308.460.276,00	390.179.882.673,00	46,54%
4.2.02	Pendapatan Transfer Antar Daerah	62.673.955.288,00	29.588.513.518,00	47,21%
5	BELANJA	984.959.704.911,00	377.021.289.194,80	38,28%
5.1	BELANJA OPERASI	702.158.058.964,00	306.250.915.293,80	43,62%
5.1.01	Belanja Pegawai	429.410.175.220,00	209.287.508.497,00	48,74%

Kode	Uraian	APBD Pergeseran 1	Realisasi Juni 2023	Persen
5.1.02	Belanja Barang dan Jasa	236.876.116.876,00	87.900.328.428,80	37,11%
5.1.03	Belanja Bunga	3.853.929.625,00	1.901.364.122,00	49,34%
5.1.05	Belanja Hibah	31.800.837.243,00	7.161.714.246,00	22,52%
5.1.06	Belanja Bantuan Sosial	217.000.000,00	-	0,00%
5.2	BELANJA MODAL	112.060.978.937,00	8.823.668.851,00	7,87%
5.2.01	Belanja Modal Tanah	-		
5.2.02	Belanja Modal Peralatan dan Mesin	22.352.547.734,00	3.190.413.741,00	14,27%
5.2.03	Belanja Modal Gedung dan Bangunan	20.052.971.735,00	1.451.716.000,00	7,24%
5.2.04	Belanja Modal Jalan, Jaringan, dan Irigasi	64.501.876.908,00	1.416.877.200,00	2,20%
5.2.05	Belanja Modal Aset Tetap Lainnya	4.940.036.110,00	2.764.661.910,00	55,96%
5.2.06	Belanja Modal Aset Lainnya	213.546.450,00		0,00%
5.3	BELANJA TIDAK TERDUGA	1.645.452.214,00	515.854.000,00	31,35%
5.3.01	Belanja Tidak Terduga	1.645.452.214,00	515.854.000,00	31,35%
5.4	BELANJA TRANSFER	169.095.214.796,00	61.430.851.050,00	36,33%
5.4.01	Belanja Bagi Hasil	1.695.368.796,00	-	0,00%
5.4.02	Belanja Bantuan Keuangan	167.399.846.000,00	61.430.851.050,00	36,70%
	Total Surplus/(Defisit)	(18.324.007.130,00)	73.588.667.509,28	-401,60%
6	PEMBIAYAAN	18.324.007.130,00	(8.959.076.170,00)	-48,89%
6.1	PENERIMAAN PEMBIAYAAN	38.242.669.750,00	-	0,00%
6.1.01	Sisa Lebih Perhitungan Anggaran Tahun Sebelumnya	38.242.669.750,00		0,00%
6.2	PENGELUARAN PEMBIAYAAN	19.918.662.620,00	8.959.076.170,00	44,98%
6.2.02	Penyertaan Modal Daerah	2.000.000.000,00		0,00%
6.2.03	Pembayaran Cicilan Pokok Utang yang Jatuh Tempo	17.918.662.620,00	8.959.076.170,00	50,00%
	Sisa Lebih Pembiayaan Anggaran Daerah Tahun Berkenaan	-	64.629.591.339,28	
	TOTAL APBD	1.004.878.367.531,00	64.629.591.339,28	6,43%

Pada tahun 2023, Pemerintah Kabupaten Lampung Barat telah melakukan pergeseran APBD dalam rangka mengakomodir PMK 212 tahun 2023.

3.2.2. Arah Kebijakan Keuangan Daerah

Arah kebijakan Keuangan Daerah pada perubahan RKPD tahun 2023 adalah sebagai berikut :

1. Optimalisasi pendapatan daerah guna membiayai rencana belanja daerah.
2. Prioritas belanja dalam rangka percepatan pencapaia target pembangunan.

3.2.2.1. Arah Kebijakan Pendapatan Daerah

Arah kebijakan pendapatan tahun 2023 adalah sebagai berikut :

1. Melakukan sosialisasi dan pembinaan kepada masyarakat guna meningkatkan kesadaran masyarakat dalam membayar pajak dan retribusi daerah. Sosialisasi dilakukan dengan berbagai media, yaitu media cetak/surat kabar, pemasangan stand banner pada wajib pajak dan wajib retribusi serta sosialisasi melalui tatap muka/rapat.
2. Menerbitkan regulasi tentang pemeriksaan pajak daerah dan retribusi daerah sebagai dasar pemberian sanksi bagi wajib pajak dan wajib retribusi yang tidak melaksanakan kewajibannya.
3. Melakukan pemasangan alat perekam transaksi online, untuk memudahkan pemantauan, penghitungan dan pemungutan pajak dan retribusi daerah.
4. Memperkuat kerjasama antar instansi sehingga terjadi integrasi data wajib pajak dengan data instansi pelayanan perizinan.
5. Memperkuat kerjasama dengan lembaga perbankan dan lembaga keuangan lainnya untuk memudahkan masyarakat melakukan pembayaran secara non tunai (online).
6. Melakukan revisi regulasi tentang pajak daerah dan retribusi daerah, sesuai dengan amanat Undang-Undang Nomor 1 Tahun 2022 Tentang Hubungan Keuangan antara Pemerintah Pusat dan Daerah, guna memberi kepastian hukum pemungutan pajak daerah dan retribusi daerah.
7. Berkoordinasi dengan baik kepada Pemerintah Pusat dan Provinsi Lampung guna mendapatkan program/kegiatan melalui dana APBD Provinsi dan dana Pusat untuk membiayai belanja daerah.
8. Meningkatkan pelayanan perizinan khususnya perizinan penanaman modal dengan menyederhanakan proses perizinan dengan tidak melanggar aturan yang berlaku
9. Penggunaan digitalisasi pembayaran Pajak-pajak dalam mempermudah pelayanan masyarakat.

Rencana perubahan Pendapatan Daerah tahun 2023 dapat dijabarkan pada tabel berikut :

Tabel 3.7.
Target Perubahan Pendapatan Kabupaten Lampung Barat Tahun 2023

Kode	Uraian	APBD Murni	APBD Pergeseran 1	Perubahan RKPD	Selisih
4	PENDAPATAN DAERAH	966.635.697.781	966.635.697.781	980.797.826.773	14.162.128.992
					-
4.1	PENDAPATAN ASLI DAERAH (PAD)	65.653.282.217	65.653.282.217	69.816.536.482	4.163.254.265
4.1.01	Pajak Daerah	14.320.536.052	14.320.536.052	14.540.787.252	220.251.200
4.1.02	Retribusi Daerah	2.633.151.911	2.633.151.911	2.633.151.911	-
4.1.03	Hasil Pengelolaan Kekayaan Daerah yang Dipisahkan	6.623.153.836	6.623.153.836	6.623.153.836	-
4.1.04	Lain-lain PAD yang Sah	42.076.440.418	42.076.440.418	46.019.443.483	3.943.003.065
					-
4.2	PENDAPATAN TRANSFER	900.982.415.564	900.982.415.564	910.981.290.291	9.998.874.727
4.2.01	Pendapatan Transfer Pemerintah Pusat	838.308.460.276	838.308.460.276	840.489.095.464	2.180.635.188
4.2.02	Pendapatan Transfer Antar Daerah	62.673.955.288	62.673.955.288	70.492.194.827	7.818.239.539

Rencana penambahan pada Perubahan RKPD adalah Pajak Daerah bertambah sebesar Rp. 220.251.200, Lain-Lain PAD yang Sah bertambah sebesar Rp.3.943.003.065, DBH Pusat bertambah Rp.2.180.635.188 dan DBH Provinsi bertambah sebesar Rp.7.818.239.539.

3.2.2.2. Arah Kebijakan Belanja Daerah

Arah kebijakan belanja daerah tahun 2023 yaitu :

1. Pengalokasian belanja guna mendukung pencapaian target sesuai dengan RPD Kabupaten Lampung Barat Tahun 2023-2026.
2. Fokus belanja untuk melaksanakan prioritas pembangunan;
3. Penajaman belanja barang (belanja operasional, non operasional, perjalanan dinas, dan belanja yang diserahkan ke masyarakat/Pemda);
4. Memaksimalkan belanja urusan wajib pelayanan dasar.

Tabel 3.8.
Target Perubahan Belanja Kabupaten Lampung Barat Tahun 2023

Kode	Uraian	APBD Murni	APBD Pergeseran 1	Perubahan RKPD	Selisih
5	BELANJA	980.339.061.161	984.959.704.911	1.009.053.504.343	24.093.799.432
					-
5.1	BELANJA OPERASI	711.399.061.176	702.158.058.964	721.891.185.748	19.733.126.784
5.1.01	Belanja Pegawai	438.284.735.618	429.410.175.220	428.901.193.724	(508.981.496)
5.1.02	Belanja Barang dan Jasa	237.708.811.590	236.876.116.876	256.755.130.156	19.879.013.280
5.1.03	Belanja Bunga	3.853.929.625	3.853.929.625	3.720.929.625	(133.000.000)
5.1.05	Belanja Hibah	31.506.584.343	31.800.837.243	32.296.932.243	496.095.000
5.1.06	Belanja Bantuan Sosial	45.000.000	217.000.000	217.000.000	-
					-
5.2	BELANJA MODAL	97.093.128.877	112.060.978.937	114.421.651.585	2.360.672.648
5.2.01	Belanja Modal Tanah	299.926.368	-	-	-
5.2.02	Belanja Modal Peralatan dan Mesin	14.462.315.279	22.352.547.734	23.006.104.486	653.556.752
5.2.03	Belanja Modal Gedung dan Bangunan	16.070.977.367	20.052.971.735	20.290.194.475	237.222.740
5.2.04	Belanja Modal Jalan, Jaringan, dan Irigasi	62.003.790.109	64.501.876.908	66.030.316.514	1.528.439.606
5.2.05	Belanja Modal Aset Tetap Lainnya	4.042.573.304	4.940.036.110	4.940.036.110	-
5.2.06	Belanja Modal Aset Lainnya	213.546.450	213.546.450	155.000.000	(58.546.450)
					-
5.3	BELANJA TIDAK TERDUGA	2.751.656.312	1.645.452.214	3.645.452.214	2.000.000.000
					-
5.4	BELANJA TRANSFER	169.095.214.796	169.095.214.796	169.095.214.796	-
5.4.01	Belanja Bagi Hasil	1.695.368.796	1.695.368.796	1.695.368.796	-
5.4.02	Belanja Bantuan Keuangan	167.399.846.000	167.399.846.000	167.399.846.000	-
					-
	Total Surplus/(Defisit)	(13.703.363.380)	(18.324.007.130)	(28.255.677.570)	(9.931.670.440)

Penambahan belanja dalam rangka percepatan pencapaian target antara lain pada rekening Belanja Operasi sebesar Rp. 19.733.126.784, belanja modal Rp. 2.360.672.648 dan BTT sebesar Rp. 2.000.000.000.

3.2.2.3. Arah Kebijakan Pembiayaan Daerah

Kebijakan Pembiayaan Daerah pada tahun 2023 diarahkan untuk :

1. Penggunaan Sisa Lebih Perhitungan Anggaran Tahun Lalu (SiLPA) sebagai sumber penerimaan pada APBD tahun berikutnya;
2. Memperluas dan meningkatkan kerja sama kemitraan dengan swasta dalam pembiayaan pembangunan;
3. Penyertaan modal pada Badan Usaha Milik Daerah;
4. Pembayaran Cicilan Pinjaman Daerah.

Tabel 3.9.
Target Perubahan Pembiayaan Kabupaten Lampung Barat Tahun 2023

Kode	Uraian	APBD Murni	APBD Pergeseran 1	Perubahan RKPD	Selisih
6	PEMBIAYAAN	13.703.363.380	18.324.007.130	28.255.677.570	9.931.670.440
					-
6.1	PENERIMAAN PEMBIAYAAN	33.622.026.000	38.242.669.750	48.174.340.190	9.931.670.440
6.1.01	Sisa Lebih Perhitungan Anggaran Tahun Sebelumnya	33.622.026.000	38.242.669.750	48.174.340.190	9.931.670.440
					-
6.2	PENGELUARAN PEMBIAYAAN	19.918.662.620	19.918.662.620	19.918.662.620	-
6.2.02	Penyertaan Modal Daerah	2.000.000.000	2.000.000.000	2.000.000.000	-
6.2.03	Pembayaran Cicilan Pokok Utang yang Jatuh Tempo	17.918.662.620	17.918.662.620	17.918.662.620	-
					-
	Sisa Lebih Pembiayaan Anggaran Daerah Tahun Berkenaan	-	-	0	0

BAB IV
SASARAN DAN PRIORITAS PEMBANGUNAN DAERAH

4.1. Tujuan dan Sasaran Pembangunan

Tujuan dan Sasaran pada RPD Kabupaten Lampung Barat merupakan cerminan dari kondisi masa depan Kabupaten Lampung Barat yang ingin dicapai (desired future) dalam masa 4 (empat) tahun. RPD Kabupaten Lampung Barat tahun 2023-2026 disusun tanpa adanya visi dan misi dikarenakan Kabupaten Lampung Barat pada tahun 2023 tidak dipimpin oleh Kepala Daerah definitif hasil pemilu, tetapi dijabat oleh penjabat Kepala Daerah.

Penentuan Tujuan dan Sasaran RPD tidak terlepas dari Visi Misi RPJMN, Visi Misi RPJMD Provinsi Lampung dan Visi Misi Rencana Pembangunan Jangka Panjang Daerah (RPJPD) Kabupaten Lampung Barat Tahun 2005-2025. Tujuan dan Sasaran pada RPD adalah sebagai berikut :

No	Tujuan	Sasaran
1	Terwujudnya Pertumbuhan Ekonomi yang Berkualitas	
		Meningkatnya Pendapatan Perkapita
		Menurunnya Tingkat Kemiskinan
2	Mewujudkan Peningkatan Kualitas Hidup Masyarakat	
		Meningkatnya Sumber Daya Manusia yang Berdayasaing
3	Terwujudnya infrastruktur yang berkualitas dan berwawasan lingkungan serta tangguh bencana	
		Meningkatnya Kualitas Infrastruktur Daerah
		Meningkatnya Kualitas Kelestarian Lingkungan Hidup
		Meningkatnya kesiapsiagaan bencana

No	Tujuan	Sasaran
4	Terwujudnya Tatakelola Pemerintahan yang Akuntabel, Inovatif dan Transparan	
		Meningkatnya kualitas Penyelenggaraan Pemerintahan
		Meningkatnya kualitas pelayanan publik
5	Terwujudnya kehidupan masyarakat yang agamis, berbudaya, aman dan damai	
		Meningkatkan Keamanan, ketertiban, kenyamanan dalam kehidupan masyarakat
		Meningkatnya Pelestarian warisan budaya tak benda dan cagar budaya daerah

Strategi Pembangunan Daerah

Strategi merupakan serangkaian upaya yang berisikan gambaran proses pencapaian sasaran strategis pembangunan. Strategi memperhatikan faktor internal dan eksternal di lingkungan Kabupaten Lampung Barat. Secara konseptual strategi secara spesifik dikaitkan dengan satu sasaran atau sekelompok sasaran dengan kerangka logis. Perumusan tujuan membutuhkan kesatuan tujuan untuk untuk mendapatkan kesatuan tindak.

Penentuan alternatif strategi dilakukan dengan analisis SWOT (*Strenght, weakness, Opportunity, Threat*) dengan bahan utama permasalahan dan isu strategis yang telah dirumuskan dalam Bab IV. Permasalahan dan isu strategis tersebut diklasifikasikan berdasarkan pengaruh faktor internal dan eksternal. Strategi sesuai dengan RPD adalah sebagai berikut :

Tujuan		Sasaran		Strategi
Tujuan 1	Terwujudnya Pertumbuhan Ekonomi yang Berkualitas	Sasaran 1.1	Meningkatnya Pendapatan Perkapita	Peningkatan Produktifitas sektor Pertanian meliputi tanaman pangan holtikultura, perkebunan dan peternakan,

Tujuan	Sasaran	Strategi
		Peningkatan Produktifitas sektor Perikanan
		Peningkatan kualitas konsumsi pangan masyarakat.
		Peningkatan daya saing sektor industri pengolahan, dan Pengembangan usaha industri kreatif.
		Meningkatkan daya saing pariwisata, lingkungan bisnis pariwisata, tata kelola, dan infrastruktur pariwisata,
		Penumbuhan dan pemantapan kemandirian wisata desa,
		Penguatan fungsi pasar tradisional,
		Pengendalian indeks perubahan harga,
		Peningkatan UMKM yang kompetitif,
		Pengarusutamaan produk UMKM lokal, dan
		Penumbuhan koperasi berbasis produk UMKM lokal dan Penguatan pemasaran wisata.
		Meningkatkan promosi dan

Tujuan	Sasaran	Strategi
		kerjasama investasi
		Optimalisasi kontribusi pendapatan yang bersumber dari BUMD
		Meningkatkan kepatuhan pelaku usaha atas izin yang diterbitkan
	Sasaran 1.2 Menurunnya Tingkat Kemiskinan	Pengintegrasian program penanggulangan kemiskinan,
		Peningkatan kualitas pelayanan sosial bagi PMKS,
		Peningkatan kompetensi dan kualifikasi angkatan kerja,
		Peningkatan investasi untuk perluasan lapangan kerja, dan peningkatan kualitas dan produktifitas tenaga kerja.
		Meningkatkan perlindungan sosial masyarakat
		Mewujudkan ketahanan pangan dan pertanian perkotaan yang berkelanjutan.
		Meningkatkan kualitas pelayanan dasar (pendidikan dan kesehatan) dan

Tujuan	Sasaran	Strategi
		Bantuan/jaminan sosial bagi warga miskin
		Meningkatkan pemberdayaan masyarakat miskin agar mandiri secara ekonomi.
		Mendorong terciptanya lapanganpekerjaan baru berbasis padat karya
		Peningkatan pemenuhan kesempatan kerja bagi angkatan kerja
		Mewujudkan ketahanan pangan dan pertanian yang berkelanjutan
Tujuan 2 Mewujudkan Peningkatan Kualitas Hidup Masyarakat	Sasaran 2.1 Meningkatnya Sumber Daya Manusia yang Berdayasaing	Peningkatan akses dan kualitas layanan pendidikan dasar sesuai standar pelayanan minimal, dan Peningkatan minat dan budaya baca masyarakat.
		Peningkatan upaya promosi dan pemberdayaan kesehatan, dan Peningkatan akses dan kualitas layanan kesehatan sesuai standar pelayanan kesehatan
		Peningkatan jaminan pelayanan

Tujuan		Sasaran		Strategi
				dan kepesertaan keluarga berencana
				Peningkatan kewirausahaan pemuda
				Peningkatan prestasi olahraga tingkat provinsi / nasional
Tujuan 3	Terwujudnya infrastruktur yang berkualitas dan berwawasan lingkungan serta tangguh bencana	Sasaran 3.1	Meningkatnya Kualitas Infrastruktur Daerah	Peningkatan Infrastruktur wilayah yang mantap dan Percepatan Infrastruktur pemukiman yang layak
				Meningkatkan peran serta masyarakat/swasta
				Meningkatkan aksesibilitas sarana dan prasarana jalan
				Meningkatkan akses sanitasi dan air minum
				Meningkatkan kapasitas saluran drainase
				Meningkatkan keselamatan berlalulintas.
				Meningkatkan fungsi lahan pada wilayah hulu/wilayah perbatasan kota/kabupaten.
				Meningkatkan ketersediaan dan pasokan sumber air baku

Tujuan	Sasaran	Strategi
		Meningkatkan ketersediaan lahan
	Sasaran 3.2 Meningkatnya Kualitas Kelestarian Lingkungan Hidup	Pemantauan dan pengendalian kualitas air dan kualitas udara
		Pelaporan penurunan emisi gas rumah kaca (GRK)
		Peningkatan cakupan layanan pengeloaan sampah dan limbah B3 sesuai Norma Standar Prosedur Kriteria (NSPK).
		Meningkatkan pengurangan sampah
		Meningkatkan penanganan sampah
		Meningkatkan kualitas ruang terbuka hijau (RTH)
	Sasaran 3.3 Meningkatnya kesiapsiagaan bencana	Peningkatan kualitas kesiapsiagaan bencana, dan
		Penanggulangan Bencana yang terencana, terkoordinasi, terpadu dan akuntabel.
Tujuan 4 Terwujudnya Tatakelola Pemerintahan yang Akuntabel, Inovatif dan Transparan	Sasaran 4.1 Meningkatnya kualitas Penyelenggaraan Pemerintahan	Peningkatan kualitas pelayanan publik sesuai Standar Pelayanan Minimal.

Tujuan	Sasaran	Strategi
		Penyediaan layanan pada Sistem Pemerintahan Berbasis Elektronik (SPBE).
	Sasaran 4.2 Meningkatnya kualitas pelayanan publik	Peningkatan Manajemen Sistem Akuntabilitas Kinerja Instansi Pemerintah
		Peningkatan Maturitas Sistem Pengendalian Intern Pemerintah.
		Peningkatan Keselarasan Perencanaan Pembangunan Daerah.
		Peningkatan akuntabilitas dan transparasi pengelolaan keuangan dan aset daerah.
		Meningkatkan kinerja instansi pemerintah.
		Peningkatan profesionalisme Apatatur Sipil Negara (ASN) dan Penerapan Sistem Merit.
		Peningkatan Kualitas Pemerintahan Desa.
		Peningkatan Kualitas Inovasi Daerah dan kualitas Penelitian dan Pengembangan.

Tujuan		Sasaran		Strategi
				Meningkatkan kualitas peraturan perundang-undangan
				Meningkatkan ketatalaksanaan yang efektif dan efi sien
				Meningkatkan kualitas peraturan perundang-undangan
Tujuan 5	Terwujudnya kehidupan masyarakat yang agamis, berbudaya, aman dan damai	Sasaran 5.1	Meningkatkan Keamanan, ketertiban, kenyamanan dalam kehidupan masyarakat	Mendorong peningkatan swadaya masyarakat dalam berpartisipasi dan berkolaborasi pada pembangunan kota
				Peningkatan pencegahan dan fasilitasi penanganan konfilik.
				Peningkatan dialog dan kerjasama umat beragama dan antar umat beragama,
				Penguatan kebhinekaan dan penciptaan ruang dialog antar warga.
				Peningkatan kesadaran politik masyarakat.
				Peningkatan upaya penegakan perda.
				Peningkatan Pengarusutamaan Gender
				Peningkatan Pemenuhan hak anak-anak dan perlindungan khusus.

Tujuan	Sasaran		Strategi
	Sasaran 5.2	Meningkatnya Pelestarian warisan budaya tak benda dan cagar budaya daerah	Peningkatan perlindungan dan pemanfaatan seni budaya dan
			Peningkatan promosi seni budaya

ARAH KEBIJAKAN
Arah Kebijakan 1 : Peningkatan Ketahanan ekonomi masyarakat melalui optimalisasi pemanfaatan sumberdaya (SDA dan SDM) dan kearifan lokal

Arah Kebijakan 2 : Peningkatan jaminan layanan pendidikan dan kesehatan bagi seluruh masyarakat dari segi akses dan mutu

Arah Kebijakan 3 : Pemantapan infrastruktur, sarana dan prasarana utilitas pada kawasan strategis dan kawasan budidaya

Arah Kebijakan 4 : Pemanfaatan pelaksanaan reformasi birokrasi dan peningkatan efektifitas tata kelola keuangan daerah.

Arah Kebijakan 5 : Mewujudkan kehidupan masyarakat yang aman dan tertib dan berbudaya

4.2 Sasaran dan Prioritas Pembangunan Daerah

Prioritas Pembangunan Nasional
Arah kebijakan dan strategi pembangunan nasional tahun 2023 dituangkan ke dalam 7 (tujuh) Prioritas Nasional (PN) RKP Tahun 2023. Tujuh PN tersebut merupakan Agenda Pembangunan yang terkandung dalam RPJMN Tahun 2020–2024 dan tetap dilanjutkan pada RKP Tahun 2023 sebagai koridor pencapaian tema, arah kebijakan dan strategi pembangunan. Hal ini juga dimaksudkan untuk menjaga kesinambungan pembangunan serta mengoptimalkan efektivitas pengendalian pencapaian sasaran pembangunan jangka menengah. Prioritas Nasional RKP Tahun 2023 ditampilkan pada infografis di bawah ini.

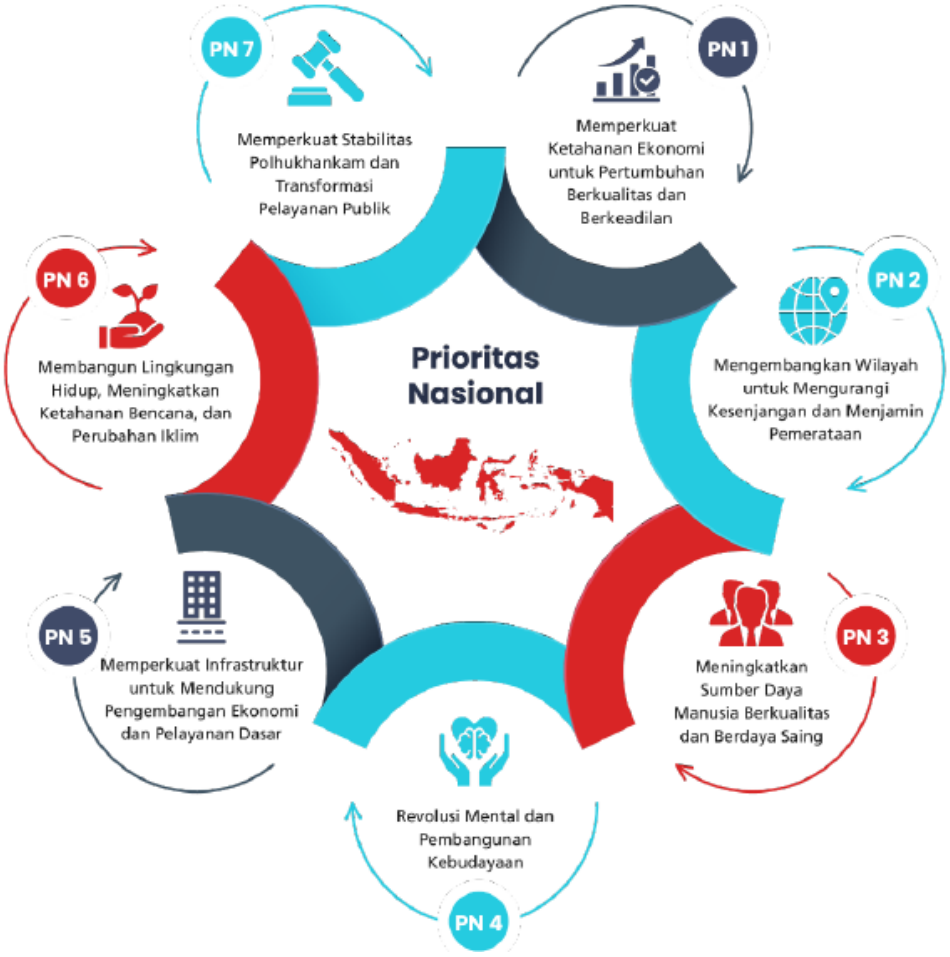

Secara rinci sasaran dari masing-masing PN disampaikan sebagai berikut.

PN1 Memperkuat Ketahanan Ekonomi untuk Pertumbuhan yang Berkualitas dan Berkeadilan

Sasaran PN 1 adalah sebagai berikut:

(1) Meningkatnya daya dukung dan kualitas sumber daya ekonomi sebagai modalitas bagi pembangunan ekonomi yang berkelanjutan dengan mendorong peningkatan (a) porsi energi baru terbarukan dalam bauran energi nasional, (b) skor pola pangan harapan, serta (c) pengelolaan dan pemanfaatan wilayah pengelolaan perikanan (WPP) secara berkelanjutan;

(2) Meningkatnya nilai tambah, lapangan kerja, investasi, ekspor, dan daya saing perekonomian dengan mendorong peningkatan (a) rasio kewirausahaan nasional, (b) pertumbuhan PDB pertanian, (c) pertumbuhan PDB perikanan, (d) pertumbuhan PDB industri pengolahan, (e) kontribusi PDB industri pengolahan, (f) nilai devisa pariwisata, (g) kontribusi PDB pariwisata, (h) penyediaan lapangan kerja per tahun, (i) pertumbuhan investasi (PMTB), (j) pertumbuhan ekspor industri pengolahan, (k) pertumbuhan ekspor riil barang dan jasa, serta (l) rasio perpajakan terhadap PDB.

PN2 Mengembangkan Wilayah untuk Mengurangi Kesenjangan dan Menjamin Pemerataan

Sasaran PN 2 adalah sebagai berikut:

(1) Meningkatnya pertumbuhan ekonomi dan tingkat kesejahteraan masyarakat di Kawasan Timur Indonesia (KTI) dengan mendorong (a) laju pertumbuhan Produk Domestik Regional Bruto (PDRB) KTI, (b) Indeks Pembangunan Manusia (IPM) di KTI, serta (c) penurunan persentase penduduk miskin KTI;

(2) Terjaganya pertumbuhan ekonomi dan tingkat kesejahteraan masyarakat di Kawasan Barat Indonesia (KBI) dengan mendorong (a) laju pertumbuhan PDRB KBI, (b) IPM di KBI, serta (c) penurunan persentase penduduk miskin KBI.

PN3

Meningkatkan Sumber Daya Manusia Berkualitas dan Berdaya Saing

Sasaran PN 3 adalah sebagai berikut:

(1) Terkendalinya pertumbuhan penduduk dan menguatnya tata kelola kependudukan dengan (a) menjaga Angka Kelahiran Total (*Total Fertility Rate*/TFR) dan (b) meningkatkan persentase cakupan kepemilikan Nomor Induk Kependudukan (NIK);

(2) Meningkatnya perlindungan sosial bagi seluruh penduduk dengan mendorong peningkatan (a) proporsi penduduk yang tercakup dalam program jaminan sosial, dan (b) proporsi rumah tangga miskin dan rentan yang memperoleh bantuan sosial pemerintah;

(3) Terpenuhinya layanan dasar bidang kesehatan dan pendidikan dengan (a) menurunkan Angka Kematian Ibu (AKI), (b) menurunkan Angka Kematian Bayi (AKB), (c) menurunkan prevalensi *stunting* pada balita, (d) menurunkan insidensi *tuberculosis*, (e) meningkatkan jumlah kabupaten/kota yang mencapai eliminasi malaria, (f) meningkatkan jumlah kabupaten/kota dengan eliminasi kusta, (g) menurunkan prevalensi obesitas pada penduduk >18 tahun, (h) menurunkan persentase merokok penduduk usia 10–18 tahun, (i) nilai rata-rata hasil PISA (membaca, matematika, sains), (j) rata-rata lama sekolah penduduk usia 15 tahun ke atas, dan (k) harapan lama sekolah;

(4) Meningkatnya kualitas anak, perempuan, dan pemuda melalui peningkatan (a) Indeks Perlindungan Anak (IPA), (b) Indeks Pembangunan Gender (IPG), serta (c) Indeks Pembangunan Pemuda (IPP);

(5) Meningkatnya aset produktif bagi rumah tangga miskin dan rentan dengan mendorong kenaikan persentase rumah tangga miskin dan rentan yang memiliki aset produktif;

(6) Meningkatnya produktivitas dan daya saing dengan peningkatan (a) persentase angkatan kerja berpendidikan menengah ke atas, (b) jumlah perguruan tinggi (PT) yang masuk dalam *world class university*, (c) proporsi pekerja yang bekerja pada bidang keahlian menengah dan tinggi, serta (d) peningkatan peringkat *global innovation index*.

PN4 Revolusi Mental dan Pembangunan Kebudayaan

Sasaran PN 4 adalah sebagai berikut:

(1) Menguatnya revolusi mental dan pembinaan ideologi Pancasila untuk memantapkan ketahanan budaya dengan mendorong (a) peningkatan Indeks Capaian Revolusi Mental, dan (b) peningkatan Indeks Aktualisasi Nilai-nilai Pancasila;

(2) Meningkatnya pemajuan kebudayaan untuk meningkatkan peran kebudayaan dalam pembangunan dengan peningkatan Indeks Pembangunan Kebudayaan;

(3) Meningkatnya kualitas kehidupan masyarakat dan daya rekat sosial dengan mendorong optimalisasi capaian Indeks Pembangunan Masyarakat;

(4) Menguatnya moderasi beragama untuk mewujudkan kerukunan umat dan membangun harmoni sosial dalam kehidupan masyarakat dengan meningkatkan Indeks Kerukunan Umat Beragama;

(5) Meningkatnya ketahanan keluarga untuk memperkukuh karakter bangsa dengan mengoptimalkan capaian (a) Indeks Pembangunan Keluarga dan (b) median usia kawin pertama perempuan;

(6) Meningkatnya budaya literasi untuk mewujudkan masyarakat berpengetahuan, inovatif, dan kreatif dengan mendorong pencapaian Nilai Budaya Literasi.

PN5 Memperkuat Infrastruktur untuk Mendukung Pengembangan Ekonomi dan Pelayanan Dasar

Sasaran PN 5 adalah sebagai berikut:

(1) Meningkatnya penyediaan infrastruktur layanan dasar dengan mendorong (a) peningkatan rumah tangga yang menempati hunian layak dan terjangkau, (b) penurunan rasio fatalitas kecelakaan jalan per 10.000 kendaraan terhadap angka dasar tahun 2010, (c) peningkatan persentase luas daerah irigasi yang dimodernisasi (kumulatif), dan (d) peningkatan persentase pemenuhan kebutuhan air baku (kumulatif);

(2) Meningkatnya konektivitas untuk mendukung kegiatan ekonomi dan akses menuju pelayanan dasar dengan mendorong (a) penurunan waktu tempuh pada jalan lintas utama pulau (jam/100 Km), (b) peningkatan persentase rute pelayaran yang saling terhubung (*loop*), (c) peningkatan kondisi jalur Kereta Api (KA) sesuai standar *Track Quality Index* (TQI) kategori 1 dan 2, dan (d) peningkatan persentase capaian *On Time Performance* (OTP) transportasi udara;

(3) Meningkatnya layanan infrastruktur perkotaan dengan mendorong (a) kenaikan jumlah kota metropolitan dengan sistem angkutan umum massal perkotaan yang dibangun dan dikembangkan (kota) dan (b) peningkatan persentase rumah tangga yang menempati hunian layak dan terjangkau di perkotaan;

(4) Meningkatnya layanan energi dan ketenagalistrikan dengan mendorong peningkatan (a) rasio elektrifikasi, (b) rata-rata pemenuhan kebutuhan (konsumsi) listrik (kWh/kapita), dan (c) penurunan emisi GRK sektor energi (juta ton);

(5) Meningkatnya layanan infrastruktur Teknologi Informasi dan Komunikasi (TIK) melalui peningkatan persentase populasi yang dijangkau oleh jaringan bergerak pita lebar (4G).

PN6 Membangun Lingkungan Hidup, Meningkatkan Ketahanan Bencana, dan Perubahan Iklim

Sasaran PN 6 adalah sebagai berikut:

(1) Meningkatnya kualitas lingkungan hidup dengan mendorong meningkatnya Indeks Kualitas Lingkungan Hidup (IKLH);

(2) Berkurangnya kerugian akibat dampak bencana dan bahaya iklim dengan mendorong penurunan potensi kehilangan PDB akibat dampak bencana dan iklim terhadap total PDB;

(3) Meningkatkan capaian penurunan emisi dan intensitas emisi GRK terhadap *baseline* dengan mendorong (a) persentase penurunan emisi GRK, dan (b) persentase penurunan intensitas emisi GRK.

PN7 **Memperkuat Stabilitas Polhukhankam dan Transformasi Pelayanan Publik**

Sasaran PN 7 adalah sebagai berikut:

(1) Terwujudnya demokrasi yang terkonsolidasi, terpeliharanya kebebasan, menguatnya kapasitas lembaga-lembaga demokrasi, dan terjaganya kesetaraan warga negara secara optimal dengan meningkatkan (a) indeks demokrasi Indonesia, dan (b) tingkat kepercayaan masyarakat terhadap konten dan akses informasi publik terkait kebijakan dan program prioritas pemerintah;

(2) Optimalnya kebijakan luar negeri dengan meningkatkan indeks pengaruh dan peran Indonesia di dunia internasional;

(3) Meningkatnya penegakan hukum nasional yang mantap dengan mendorong kenaikan indeks pembangunan hukum;

(4) Meningkatnya kualitas pelayanan publik dengan mendorong kenaikan indeks pelayanan publik nasional;

(5) Terjaganya keutuhan wilayah Negara Kesatuan Republik Indonesia dengan mendorong peningkatan persentase luas wilayah NKRI yang dapat dijaga keutuhannya.

Pencapaian tujuh PN di atas didukung oleh pelaksanaan 45 proyek prioritas strategis/Major Project (MP) sebagai leverage point yang memberikan kontribusi signifikan terhadap pencapaian target pembangunan nasional RKP Tahun 2023. Dalam Lampiran I Peraturan Presiden (Perpres) No. 18/2020 tentang RPJMN Tahun 2020–2024, disebutkan bahwa MP dirancang sebagai penekanan kebijakan dan pendanaan dalam RPJMN, RKP dan APBN tahunannya. Dalam pelaksanaannya, indikasi pendanaan Major Project dapat dimutakhirkan melalui RKP dengan mempertimbangkan kesiapan pelaksanaan, pemutakhiran besaran dan sumber pendanaan serta direktif presiden. Hal ini untuk memastikan Major Project dapat terlaksana secara lebih efektif dan efisien sesuai dengan perkembangan pembangunan.

Dalam RPJMN Tahun 2020–2024 terdapat 41 MP yang kemudian berkembang menjadi 43 MP pada RKP Tahun 2021. Dengan mempertimbangkan perkembangan dan kebutuhan pembangunan, pada RKP Tahun 2022 jumlah MP kembali dikembangkan menjadi 45 dan tetap dipertahankan pada RKP Tahun 2023. Penjabaran lebih rinci terkait informasi 45 MP disampaikan dalam Bab IV pada masing-masing PN.

Dalam pelaksanaannya, pencapaian target-target pembangunan RKP Tahun 2023 menuntut adanya penekanan kebijakan melalui pelaksanaan beberapa MP yang secara spesifik signifikan mendukung pencapaian sasaran, arah kebijakan, dan strategi pembangunan tahun 2023. Untuk itu ditetapkan 14 MP yang menjadi penekanan (highlight), yakni (1) Kawasan Industri Prioritas dan Smelter, (2) Pengelolaan Terpadu UMKM, (3) Akselerasi Pengembangan Energi Terbarukan dan Konservasi Energi, (4)

Food Estate (Kawasan Sentra Produksi Pangan), (5) Destinasi Pariwisata Prioritas, (6) Wilayah Adat Papua: Wilayah Adat Laa Pago dan Wilayah Adat Domberay, (7) Pembangunan Ibu Kota Nusantara, (8) Reformasi Sistem Perlindungan Sosial, (9) Reformasi Sistem Kesehatan Nasional, (10) Pendidikan dan Pelatihan Vokasi untuk Industri 4.0, (11) Percepatan Penurunan Kematian Ibu dan Stunting, (12) Jaringan Pelabuhan Utama Terpadu, (13) Transformasi Digital, dan (14) Pembangunan Fasilitas Pengolahan Limbah B3.

Dalam upaya mendorong peningkatan produktivitas untuk transformasi ekonomi yang inklusif dan berkelanjutan, pada tahun 2023 implementasi sasaran dan arah kebijakan pembangunan dituangkan dalam tujuh Prioritas Nasional (PN), seperti pada Gambar 4.1 Penjelasan tiap PN akan mencakup pendahuluan yang memuat tantangan atau permasalahan pembangunan yang melatarbelakangi penentuan sasaran PN yang hendak dicapai, dilanjutkan dengan penjelasan Program Prioritas (PP) dan Proyek Prioritas Strategis/Major Project (MP).

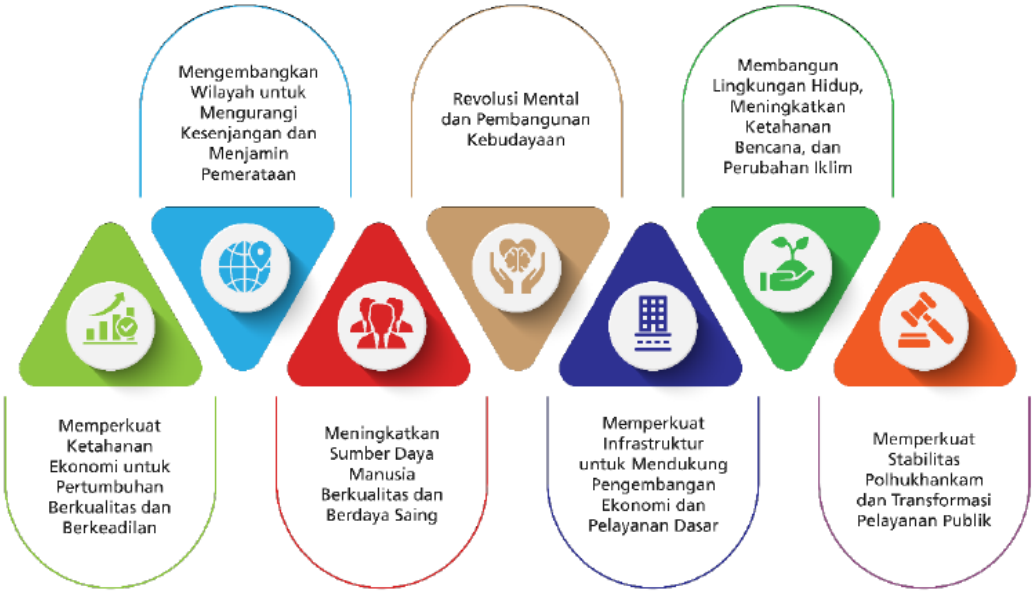

Sasaran Ekonomi Makro RKP Pusat sesuai pemutakhiran Tahun 2023

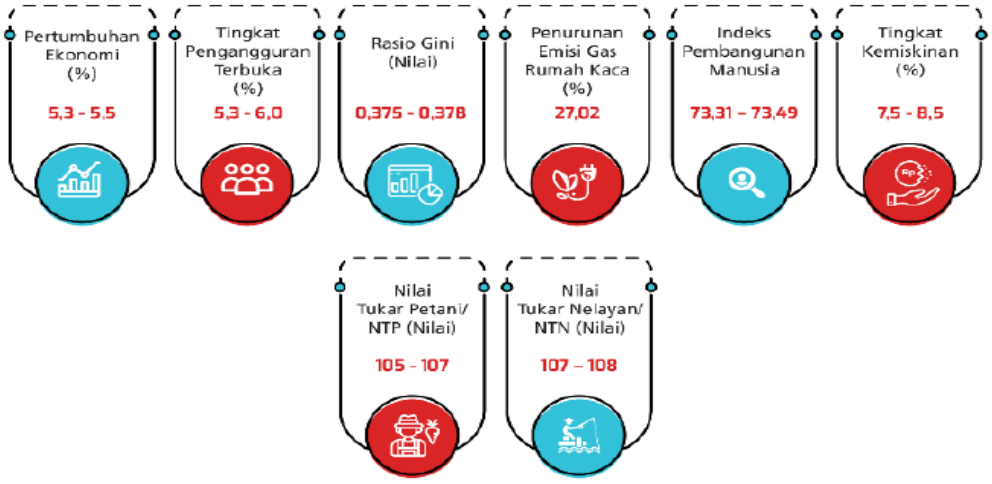

Prioritas Pembangunan Provinsi Lampung

Selanjutnya tema pembangunan Provinsi Lampung Tahun 2023 adalah "Penguatan Ekonomi yang Inklusif untuk Meningkatkan Daya Saing Daerah".

Dengan prioritas sebagai berikut :
1. Meningkatan investasi dan nilai tambah produk unggulan.
2. Meningkatkan kualitas Sumberdaya Manusia.
3. Pembangunan Infrastruktur.
4. Reformasi Birokrasi.
5. Kehidupan Masyarakat yang Religius, Aman dan Berbudaya.
6. Pengelolaan lingkungan yang berkelanjutan dan mitigasi bencana.

Sasaran dan target yang harus dicapai pada akhir tahun 2023, antara lain:

NO.	INDIKATOR	SASARAN PADA RKPD 2023	CAPAIAN S/D TW II-2023	SASARAN PADA PERUBAHAN RKPD 2023
1	Pertumbuhan Ekonomi (%)	3,5 – 4,5	4,96 (TW I-2023)	4,5 – 5,0
2.	PDRB per Kapita ADHB (Juta Rupiah)	43 - 44	45,10 (2022)	43 - 44
3	Indeks Pembangunan Manusia (IPM)	70,3 - 70,6	70,45 (2022)	70,4 – 70,90
4	Tingkat Pengangguran Terbuka (%)	4,3 - 4,0	4,18 (Feb 2023)	4,3 – 4,0
5	Tingkat Kemiskinan (%)	11,9 - 11,4	11,11 (Maret 2023)	11,4 – 10,90
6	Indeks Gini	0,302 - 0,319	0,324 (Maret 2023)	0,302 – 0,319
7	Inflasi (%)	2 - 4	4,31 (Mei 2023)	2 - 4
8	Tingkat Kemantapan Jalan (%)	74,87	76,85 (2022)	77
9	Nilai Tukar Petani	104 - 105	105,99 (Mei 2023)	104 - 105
10	Persentase Peningkatan PAD (%)	2,04	13,63 (2022)	9,55
11	Penurunan Emisi Gas Rumah Kaca (GRK) (%)	7.066	12,84 (2022)	7,066

Prioritas Pembangunan Kabupaten Lampung Barat

Berdasarkan tema pembangunan Nasional dan Provinsi Lampung Tahun 2023 dan sesuai dengan arah kebijakan pada RPD untuk tahun 2023 yaitu :

1. Peningkatan Ketahanan ekonomi masyarakat melalui optimalisasi pemanfaatan sumberdaya (SDA dan SDM) dan kearifan lokal
2. Peningkatan jaminan layanan pendidikan dan kesehatan bagi seluruh masyarakat dari segi akses dan mutu
3. Pemantapan infrastruktur, sarana dan prasarana utilitas pada kawasan strategis dan kawasan budidaya
4. Pemanfaatan pelaksanaan reformasi birokrasi dan peningkatan efektifitas tata kelola keuangan daerah.
5. Mewujudkan kehidupan masyarakat yang aman dan tertib dan berbudaya

Selanjutnya sesuai dengan arah kebijakan RPD khusus untuk tahun 2023 yaitu :

1. Peningkatan Ketahanan ekonomi masyarakat melalui optimalisasi pemanfaatan sumberdaya (SDA dan SDM) dan kearifan lokal
2. Peningkatan jaminan layanan pendidikan dan kesehatan bagi seluruh masyarakat dari segi akses dan mutu
3. Pemanfaatan pelaksanaan reformasi birokrasi dan peningkatan efektifitas tata kelola keuangan daerah
4. Mewujudkan kehidupan masyarakat yang aman dan tertib dan berbudaya

Maka tema pembangunan Kabupaten Lampung Barat Tahun 2023 adalah
"**Penguatan Ekonomi yang Inklusif, Peningkatan Kualitas Sumberdaya Manusia dan Infrastruktur Publik"**

Berdasarkan isu strategis pada tahun 2023 yaitu :

1. Peningkatan produksi, produktivitas dan pemasaran hasil pertanian Peningkatan nilai tambah (value added) sektor pertanian
2. Penanggulangan kemiskinan, permasalahan sosial dan pengangguran;

Berdasarkan Permasalahan Pembangunan pada tahun 2023 yaitu :

1. Masih rendahnya pendapatan perkapita tahun 2022 sebesar Rp.27.300.000.
2. Masih tingginya angka kemiskinan tahun 2022 sebesar 11,71%.

Berdasarkan Arah Kebijakan RPD pada tahun 2023 yaitu :

1. Peningkatan Ketahanan ekonomi masyarakat melalui optimalisasi pemanfaatan sumberdaya (SDA dan SDM) dan kearifan lokal.

Berdasarkan isu strategis, permasalahan pembangunan, arah kebijakan dan usulan pokok-pokok pikiran DPRD bidang Ekonomi maka Prioritas Pembangunan Daerah Ke 1 yaitu **Peningkatan Pertumbuhan Sektor-sektor Ekonomi Potensial.**

Berdasarkan isu strategis pada tahun 2023 yaitu :
1. Aksesibilitas dan pelayanan pendidikan;
2. Aksesibilitas pelayanan kesehatan masyarakat dan kesehatan lingkungan;

Berdasarkan Permasalahan Pembangunan pada tahun 2023 yaitu :
1. Rendahnya harapan lama sekolah pada tahun 2021 sebesar 12,26
2. Belum maksimalnya angka IPM tahun 2022 sebesar 68,39 poin
3. Rendahnya harapan lama sekolah pada tahun 2022 sebesar 12,27 tahun.
4. Rendahnya rata-rata lama sekolah pada tahun 2022 sebesar 8,20 tahun.
5. Usia Harapan Hidup tahun 2022 masih di angka 67,90 tahun

Berdasarkan Arah Kebijakan RPD pada tahun 2023 yaitu :
1. Peningkatan jaminan layanan pendidikan dan kesehatan bagi seluruh masyarakat dari segi akses dan mutu

Berdasarkan isu strategis, permasalahan pembangunan, arah kebijakan dan usulan pokok-pokok pikiran DPRD bidang SDM maka Prioritas Pembangunan Daerah Ke 2 yaitu **Peningkatan Pembangunan Sumberdaya Manusia.**

Berdasarkan isu strategis pada tahun 2023 yaitu :
1. Pengendalian laju alih fungsi lahan pertanian;
2. Tapal Batas Kabupaten dan kecamatan
3. Kualitas dan kuantitas sarana dan prasarana transportasi;
4. Ketersediaan air baku;
5. Kualitas dan kuantitas perumahan dan lingkungan permukiman;
6. Lingkungan hidup;
7. Pengendalian pemanfaatan ruang;
8. Kapasitas dan kapabilitas penanggulangan bencana

Berdasarkan Permasalahan Pembangunan pada tahun 2023 yaitu :
1. Belum tercapainya target jalan mantap, pada tahun 2022 sebesar 72,69%.
2. Banyaknya jumlah kejadian bencana tahun 2022 sebanyak 163 bencana
3. Degradasi lahan.

Berdasarkan Arah Kebijakan RPD pada tahun 2023 yaitu :
1. Pemantapan infrastruktur, sarana dan prasarana utilitas pada kawasan strategis dan kawasan budidaya.

Berdasarkan isu strategis, permasalahan pembangunan, arah kebijakan dan usulan pokok-pokok pikiran DPRD bidang Infrastruktur maka Prioritas Pembangunan Daerah Ke 3 yaitu **Memantapkan kualitas Infrastruktur Publik yang berwawasan Lingkungan serta mitigasi bencana.**

Berdasarkan isu strategis pada tahun 2023 yaitu :

1. Penciptaan lapangan kerja baru melalui usaha mikro, kecil dan menengah serta perluasan kesempatan kerja melalui penguatan iklim investasi;
2. Kurang didorongnya pengembangan kewirausahan, industri berbasis sumber daya lokal yang menyerap tenaga kerja lokal;

Berdasarkan Permasalahan Pembangunan pada tahun 2023 yaitu :

1. Pertumbuhan ekonomi masih dibawah rata-rata Provinsi yaitu pada tahun 2022 sebesar 4,10%.

Berdasarkan Arah Kebijakan RPD pada tahun 2023 yaitu :

1. Peningkatan Ketahanan ekonomi masyarakat melalui optimalisasi pemanfaatan sumberdaya (SDA dan SDM) dan kearifan local.

Berdasarkan isu strategis, permasalahan pembangunan, arah kebijakan dan usulan pokok-pokok pikiran DPRD bidang Ekonomi maka Prioritas Pembangunan Daerah Ke 4 yaitu **Meningkatkan nilai tambah produk unggulan yang inovatif dan Sektor Pariwisata.**

Berdasarkan isu strategis pada tahun 2023 yaitu :

1. Kualitas tata kelola pemerintahan yang kurang optimal atau belum menerapkan prinsip-prinsip dasar tata kelola pemerintahan yang baik;
2. Penataan dan penguatan kelembagaan pemerintahan desa serta peningkatan kapasitas aparatur desa dan pemberdayaan masyarakat.
3. Ketertiban umum, tata kehidupan sosial, keagamaan dan pemberdayaan budaya lokal

Berdasarkan Permasalahan Pembangunan pada tahun 2023 yaitu :

1. Belum maksimalnya predikat SAKIP tahun 2022 yaitu 68,65 poin (B).
2. Masih rendahnya indeks SPBE pada tahun 2022 sebesar 2,26 poin (cukup).
3. Belum maksimalnya tingkat kepuasan masyarakat, tahun 2022 IKM sebesar 79,23 poin (B)

Berdasarkan Arah Kebijakan RPD pada tahun 2023 yaitu :

1. Pemanfaatan pelaksanaan reformasi birokrasi dan peningkatan efektifitas tata kelola keuangan daerah
2. Mewujudkan kehidupan masyarakat yang aman dan tertib dan berbudaya

Berdasarkan isu strategis, permasalahan pembangunan, arah kebijakan dan usulan pokok-pokok pikiran DPRD bidang Pemerintahan maka Prioritas Pembangunan Daerah Ke 5 yaitu **Peningkatan kualitas aparatur yang profesional, Tata Kelola Pemerintahan yang baik dan Stabilitas Kamtibmas.**

Adapun sasaran untuk masing-masing prioritas pembangunan Kabupaten Lampung Barat Tahun 2023 yaitu :

Tabel 4.2
Indikator Sasaran pada Masing-Masing Prioritas Pembangunan
Tahun 2023

No	Prioritas Pembangunan RKPD	Indikator Sasaran	Target RKPD Murni	Target Perubahan RKPD
1	Peningkatan Pertumbuhan Sektor-sektor Ekonomi Potensial	Laju pertumbuhan ekonomi	5%	5%
		Gini Rasio	0,269	0,269
		Pengeluaran per Kapita (Rp)	10.948.953	10.948.953
		PDRB per Kapita (ADHK) (juta)	17.709.996	17.709.996
		PDRB per Kapita (ADHB) (juta)	26.223.153	28.665.000
2	Peningkatan Pembangunan Sumberdaya Manusia	indeks pembangunan manusia (IPM)	68,95	68,95
		Tingkat Pengangguran Terbuka	2,60%	2,00%
		Jumlah Pengangguran	5.109	3.930
		Angka Kemiskinan	12,37%	11,50%
		Jumlah Penduduk Miskin (jiwa)	38.189	35.507
		Usia harapan hidup (Tahun)	67,84	68,00
		Angka rata-rata lama sekolah (Tahun)	8,09	8,3
		Angka harapan lama sekolah (Tahun)	12,28	12,28
3	Memantapkan kualitas Infrastruktur Publik yang berwawasan Lingkungan serta mitigasi bencana	Indeks Layanan Infrastruktur Daerah	69,02	76,12
		Indeks Kualitas Lingkungan Hidup	65,99	65,99
		Indeks Resiko Bencana	162,210	162,21

No	Prioritas Pembangunan RKPD	Indikator Sasaran	Target RKPD Murni	Target Perubahan RKPD
4	Meningkatkan nilai tambah produk unggulan yang inovatif dan Sektor Pariwisata	Laju pertumbuhan ekonomi	5%	5%
5	Peningkatan kualitas aparatur yang profesional, Tata Kelola Pemerintahan yang baik dan Stabilitas Kamtibmas	Nilai Reformasi Birokrasi	57,05	57,50
		Nilai SAKIP	70,25	70,25
		Indeks Kerukunan Hidup umat beragama	84,10	84,10

Secara lengkap Sasaran, Indikator Sasaran dan target pada tahun 2023 adalah sebagai berikut :

Tabel 4.3
Perubahan Target Sasaran Tahun 2023

No	**Tujuan**	**Sasaran**	**Indikator Tujuan/Sasaran**	**Target Capaian Tahun 2023**			**PD Penanggung-Jawab**
				RPD	RKPD Murni	Perubahan RKPD	
1	Terwujudnya Pertumbuhan Ekonomi yang Berkualitas		Laju pertumbuhan ekonomi	5%	5%	5%	Bappeda
		Meningkatnya Pendapatan Perkapita	pendapatan perkapita	26.786.367	26.786.367	28.665.000	Bappeda
			Gini Rasio	0,269	0,269	0,269	Bappeda
		Menurunnya Tingkat Kemiskinan	Angka Kemiskinan	12,37%	12,37%	11,50%	Dinas Sosial
			Tingkat Pengangguran Terbuka	2,60%	2,60%	2,00%	Sekretariat Daerah

No	Tujuan	Sasaran	Indikator Tujuan/Sasaran	Target Capaian Tahun 2023			PD Penanggung-Jawab
				RPD	RKPD Murni	Perubahan RKPD	
2	Mewujudkan Peningkatan Kualitas Hidup Masyarakat		indeks pembangunan manusia (IPM)	68,95	68,95	68,95	Bappeda
		Meningkatnya Sumber Daya Manusia yang Berdayasaing	Indeks Pembangunan Manusia (IPM)	68,95	68,95	68,95	Bappeda
3	Terwujudnya infrastruktur yang berkualitas dan berwawasan lingkungan serta tangguh bencana		Indeks Layanan Infrastruktur Daerah	69,02	69,02	76,12	Dinas Pekerjaan Umum dan PR
			Indeks Kualitas Lingkungan Hidup	65,99	65,99	65,99	Dinas Lingkungan Hidup
			Indeks Resiko Bencana	162,21	162,21	162,21	BPBD
		Meningkatnya Kualitas Infrastruktur Daerah	Indeks Layanan Infrastruktur Daerah	69,02	69,02	76,12	Dinas Pekerjaan Umum dan PR
		Meningkatnya Kualitas Kelestarian Lingkungan Hidup	Indeks Kualitas Lingkungan Hidup	65,99	65,99	65,99	Dinas Lingkungan Hidup
		Meningkatnya kesiapsiagaan bencana	Indeks Resiko Bencana	162,210	162,210	162,210	BPBD
4	Terwujudnya Tatakelola Pemerintahan yang Akuntabel, Inovatif dan Transparan		Nilai Reformasi Birokrasi	57,05	57,05	57,50	Sekretariat Daerah
		Meningkatnya kualitas Penyelenggaraan Pemerintahan	Nilai Reformasi Birokrasi (RB)	57,05	57,05	57,50	Sekretariat Daerah
			Nilai SAKIP	70,25	70,25	70,25	Sekretariat Daerah

No	Tujuan	Sasaran	Indikator Tujuan/Sasaran	Target Capaian Tahun 2023			PD Penanggung-Jawab
				RPD	RKPD Murni	Perubahan RKPD	
		Meningkatnya kualitas pelayanan publik	Indeks Pelayanan Publik	2,51	2,51	4,27	Sekretariat Daerah
5	Terwujudnya kehidupan masyarakat yang agamis, berbudaya, aman dan damai		Indeks Kerukunan Hidup umat beragama	84,10	84,10	84,10	Sekretariat Daerah
		Meningkatkan Keamanan, ketertiban, kenyamanan dalam kehidupan masyarakat	Indeks Kerukunan Hidup umat beragama	84,10	84,10	84,10	Sekretariat Daerah
		Meningkatnya Pelestarian warisan budaya tak benda dan cagar budaya daerah	Persentase warisan budaya tak benda daerah tersertifikasi	13,30	13,30	13,30	Dinas Pendidikan dan Kebudayaan
			Persentase objek cagar budaya peringkat kabupaten	2,40	2,40	2,40	Dinas Pendidikan dan Kebudayaan

BAB V
RENCANA KERJA DAN PENDANAAN DAERAH

Pagu anggaran pada Perubahan RKPD Tahun 2023 per Bidang Urusan dapat secara jelas dan rinci sebagaimana tabel berikut:

Tabel 5.1
Pagu anggaran pada Perubahan RKPD Tahun 2023 per Bidang Urusan

Bidang Urusan	Anggaran
1.01 URUSAN PEMERINTAHAN BIDANG PENDIDIKAN	293.361.134.662
1.02 URUSAN PEMERINTAHAN BIDANG KESEHATAN	147.849.424.080
1.03 URUSAN PEMERINTAHAN BIDANG PEKERJAAN UMUM DAN PENATAAN RUANG	63.474.761.190
1.04 URUSAN PEMERINTAHAN BIDANG PERUMAHAN DAN KAWASAN PERMUKIMAN	-
1.05 URUSAN PEMERINTAHAN BIDANG KETENTERAMAN DAN KETERTIBAN UMUM SERTA PERLINDUNGAN MASYARAKAT	30.090.275.669
1.06 URUSAN PEMERINTAHAN BIDANG SOSIAL	4.867.060.287
2.07 URUSAN PEMERINTAHAN BIDANG TENAGA KERJA	186.520.500
2.08 URUSAN PEMERINTAHAN BIDANG PEMBERDAYAAN PEREMPUAN DAN PERLINDUNGAN ANAK	1.008.636.000
2.09 URUSAN PEMERINTAHAN BIDANG PANGAN	3.374.190.176
2.10 URUSAN PEMERINTAHAN BIDANG PERTANAHAN	494.308.000
2.11 URUSAN PEMERINTAHAN BIDANG LINGKUNGAN HIDUP	14.803.485.180
2.12 URUSAN PEMERINTAHAN BIDANG ADMINISTRASI KEPENDUDUKAN DAN PENCATATAN SIPIL	4.274.760.966
2.13 URUSAN PEMERINTAHAN BIDANG PEMBERDAYAAN MASYARAKAT DAN DESA	3.598.903.165
2.14 URUSAN PEMERINTAHAN BIDANG PENGENDALIAN PENDUDUK DAN KELUARGA BERENCANA	8.312.606.028
2.15 URUSAN PEMERINTAHAN BIDANG PERHUBUNGAN	3.058.666.058
2.16 URUSAN PEMERINTAHAN BIDANG KOMUNIKASI DAN INFORMATIKA	7.882.609.449
2.17 URUSAN PEMERINTAHAN BIDANG	10.996.515.254

Bidang Urusan	Anggaran
KOPERASI, USAHA KECIL, DAN MENENGAH	
2.18 URUSAN PEMERINTAHAN BIDANG PENANAMAN MODAL	3.130.849.292
2.19 URUSAN PEMERINTAHAN BIDANG KEPEMUDAAN DAN OLAHRAGA	6.911.076.562
2.20 URUSAN PEMERINTAHAN BIDANG STATISTIK	122.623.100
2.21 URUSAN PEMERINTAHAN BIDANG PERSANDIAN	200.579.050
2.22 URUSAN PEMERINTAHAN BIDANG KEBUDAYAAN	2.036.823.300
2.23 URUSAN PEMERINTAHAN BIDANG PERPUSTAKAAN	2.852.202.648
2.24 URUSAN PEMERINTAHAN BIDANG KEARSIPAN	59.846.800
3.25 URUSAN PEMERINTAHAN BIDANG KELAUTAN DAN PERIKANAN	4.124.064.202
3.26 URUSAN PEMERINTAHAN BIDANG PARIWISATA	4.478.706.490
3.27 URUSAN PEMERINTAHAN BIDANG PERTANIAN	16.640.382.611
3.30 URUSAN PEMERINTAHAN BIDANG PERDAGANGAN	330.381.500
3.31 URUSAN PEMERINTAHAN BIDANG PERINDUSTRIAN	6.887.791.450
4.01 SEKRETARIAT DAERAH	64.976.416.813
4.02 SEKRETARIAT DPRD	38.579.563.343
5.01 PERENCANAAN	6.227.431.055
5.02 KEUANGAN	203.534.594.690
5.03 KEPEGAWAIAN	4.543.247.240
5.05 PENELITIAN DAN PENGEMBANGAN	3.117.771.189
6.01 INSPEKTORAT DAERAH	9.102.791.883
7.01 KECAMATAN	12.801.644.298
8.01 KESATUAN BANGSA DAN POLITIK	20.755.708.963
Total	1.009.053.504.343

Secara lengkap rencana program, kegiatan dan subkegiatan pada Perubahan RKPD tahun 2023 dijabarkan pada lampiran.

BAB VI
PENUTUP

Perubahan RKPD Tahun 2023 ini digunakan sebagai pedoman Perangkat Daerah dalam menyusun Perubahan Renja Perangkat Daerah Tahun 2023 serta bagi Pemerintah Daerah dan DPRD dalam menyusun Perubahan KUA dan PPAS dan sebagai dasar penyusunan RAPBD Perubahan Tahun Anggaran 2023.

Pj. BUPATI LAMPUNG BARAT,

NUKMAN

LAMPIRAN

LAMPIRAN I

EVALUASI HASIL RENJA PERANGKAT DAERAH TAHUN 2023 SAMPAI DENGAN TRIWULAN II TAHUN 2023 KABUPATEN LAMPUNG BARAT

LAMPIRAN I RENJA PERUBAHAN TAHUN 2023 BIDANG KESEHATAN KABUPATEN LAMPUNG BARAT 2023

KODE					Urusan Pemerintah Daerah dan Program/Kegiatan	Indikator Kinerja Program (outcome)/ Kegiatan (output)/Sub Kegiatan (output)	Target Capaian Kinerja Renstra Akhir Tahun 2026	-	Target Kinerja DPA 2023	Realisasi Program/ Kegiatan /Sub		Capaian Target Renstra	
										Realisasi Kinerja Renja	Realisasi Tingkat Capaian Kinerja (%)	Realisasi Target	Realisasi Tingkat Capaian (%)
1					*2*	*3*	*4*	*5*	*6*	*7*	*8= 7/6*	*9=5+7*	*10=9/4*
1	**02**				**URUSAN PEMERINTAHAN BIDANG KESEHATAN**				Rp 148.052.976.694	Rp 42.400.369.053,80	28,6		
1	**02**	**001**			**PROGRAM PENUNJANG URUSAN PEMERINTAHAN DAERAH KABUPATEN/KOTA**	**Nilai SAKIP Perangkat Daerah Dinas Kesehatan**	**82**		**Rp 40.597.140.661**	**Rp 16.558.253.671,00**	**40,8**		
1	**02**	**001**	2.01		**Perencanaan, Penganggaran, dan Evaluasi Kinerja Perangkat Daerah**	Jumlah dokumen Penganggaran Daerah yang disusun	100%		Rp 77.093.100	Rp 17.349.100,00	22,5		
						Jumlah Dokumen Perencanaan Perangkat Daerah	38						
						Jumlah Laporan Evaluasi Kinerja Perangkat Daerah	48						
1	02	001	2.01	001	Penyusunan Dokumen Perencanaan Perangkat Daerah	Jumlah Dokumen Perencanaan Perangkat Daerah	38		Rp 25.074.000	Rp 5.020.000,00	20,0		
1	02	001	2.01	002	Koordinasi dan Penyusunan Dokumen RKA-SKPD	Jumlah Dokumen RKA-SKPD dan Laporan Hasil Koordinasi Penyusunan Dokumen RKA-SKPD	4		Rp 8.050.000	Rp 8.050.000,00	100,0		
1	02	001	2.01	003	Koordinasi dan Penyusunan Dokumen Perubahan RKA-SKPD	Jumlah Dokumen Perubahan RKA-SKPD dan Laporan Hasil Koordinasi Penyusunan Dokumen Perubahan RKA-SKPD	4		Rp 11.464.800	Rp 10.024.800,00	87,4		

KODE					Urusan Pemerintah Daerah dan Program/Kegiatan	Indikator Kinerja Program (outcome)/ Kegiatan (output)/Sub Kegiatan (output)	Target Capaian Kinerja Renstra Akhir Tahun 2026	-	Target Kinerja DPA 2023	Realisasi Program/ Kegiatan /Sub		Capaian Target Renstra	
										Realisasi Kinerja Renja	Realisasi Tingkat Capaian Kinerja (%)	Realisasi Target	Realisasi Tingkat Capaian (%)
1					*2*	*3*	*4*	*5*	*6*	*7*	*8= 7/6*	*9=5+7*	*10=9/4*
1	02	001	2.01	004	Koordinasi dan Penyusunan DPA-SKPD	Jumlah Dokumen DPA-SKPD dan Laporan Hasil Koordinasi Penyusunan Dokumen DPA-SKPD	4		Rp 8.050.000	Rp -	0,0		
1	02	001	2.01	005	Koordinasi dan Penyusunan Perubahan DPA- SKPD	Jumlah Dokumen Perubahan DPA-SKPD dan Laporan Hasil Koordinasi Penyusunan Dokumen Perubahan DPA-SKPD	4		Rp 8.050.000	Rp -	0,0		
1	02	001	2.01	006	Koordinasi dan Penyusunan Laporan Capaian Kinerja dan Ikhtisar Realisasi Kinerja SKPD	Jumlah Laporan Capaian Kinerja dan Ikhtisar Realisasi Kinerja SKPD dan Laporan Hasil Koordinasi Penyusunan Laporan Capaian Kinerja dan Ikhtisar Realisasi Kinerja SKPD	4		Rp 5.600.000	Rp -	0,0		
1	02	001	2.01	007	Evaluasi Kinerja Perangkat Daerah	Jumlah Laporan Evaluasi Kinerja Perangkat Daerah	48		Rp 10.804.300	Rp 2.304.300,00	21,3		
1	**02**	**001**	2.02		**Administrasi Keuangan Perangkat Daerah**	Jumlah Dokumen Pelaporan dan Analisis Prognosis Realisasi Anggaran	100%		Rp 39.638.706.911	Rp 16.349.933.645,00	41,2		
						Jumlah Laporan Keuangan Akhir Tahun SKPD dan Laporan Hasil Koordinasi Penyusunan Laporan Keuangan Akhir Tahun SKPD	8						

KODE					Urusan Pemerintah Daerah dan Program/Kegiatan	Indikator Kinerja Program (outcome)/ Kegiatan (output)/Sub Kegiatan (output)	Target Capaian Kinerja Renstra Akhir Tahun 2026	-	Target Kinerja DPA 2023	Realisasi Program/ Kegiatan /Sub		Capaian Target Renstra	
										Realisasi Kinerja Renja	Realisasi Tingkat Capaian Kinerja (%)	Realisasi Target	Realisasi Tingkat Capaian (%)
1					*2*	*3*	*4*	*5*	*6*	*7*	*8= 7/6*	*9=5+7*	*10=9/4*
						Jumlah Laporan Keuangan Bulanan/Triwulanan/ Semesteran SKPD dan Laporan Koordinasi Penyusunan Laporan Keuangan Bulanan/Triwulanan/Semesteran SKPD	76						
						Jumlah Orang yang Menerima Gaji dan Tunjangan ASN	2822						
1	02	001	2.02	001	Penyediaan Gaji dan Tunjangan ASN	Jumlah Orang yang Menerima Gaji dan Tunjangan ASN	600		Rp 39.611.721.911	Rp 16.335.280.645,00	41,2		
1	02	001	2.02	003	Pelaksanaan Penatausahaan dan Pengujian/Verifikasi Keuangan SKPD	Jumlah Dokumen Penatausahaan dan Pengujian/Verifikasi Keuangan SKPD	4		Rp 4.272.000	Rp 4.272.000,00	100,0		
1	02	001	2.02	004	Koordinasi dan Pelaksanaan Akuntansi SKPD	Jumlah Dokumen Koordinasi dan Pelaksanaan Akuntansi SKPD	4		Rp 2.494.000	Rp 2.494.000,00	100,0		
1	02	001	2.02	005	Koordinasi dan Penyusunan Laporan Keuangan Akhir Tahun SKPD	Jumlah Laporan Keuangan Akhir Tahun SKPD dan Laporan Hasil Koordinasi Penyusunan Laporan Keuangan Akhir Tahun SKPD	4		Rp 3.757.000	Rp -	0,0		
1	02	001	2.02	006	Pengelolaan dan Penyiapan Bahan Tanggapan Pemeriksaan	Jumlah Dokumen Bahan Tanggapan Pemeriksaan dan Tindak Lanjut Pemeriksaan	20		Rp 2.872.000	Rp 2.872.000,00	100,0		

KODE					Urusan Pemerintah Daerah dan Program/Kegiatan	Indikator Kinerja Program (outcome)/ Kegiatan (output)/Sub Kegiatan (output)	Target Capaian Kinerja Renstra Akhir Tahun 2026	-	Target Kinerja DPA 2023	Realisasi Program/ Kegiatan /Sub		Capaian Target Renstra	
										Realisasi Kinerja Renja	Realisasi Tingkat Capaian Kinerja (%)	Realisasi Target	Realisasi Tingkat Capaian (%)
1					*2*	*3*	*4*	*5*	*6*	*7*	*8= 7/6*	*9=5+7*	*10=9/4*
1	02	001	2.02	007	Koordinasi dan Penyusunan Laporan Keuangan Bulanan/ Triwulanan/ Semesteran SKPD	Jumlah Laporan Keuangan Bulanan/ Triwulanan/ Semesteran SKPD dan Laporan Koordinasi Penyusunan Laporan Keuangan Bulanan/Triwulanan/Semesteran SKPD	72		Rp 10.000.000	Rp 5.015.000,00	50,2		
1	02	001	2.02	008	Penyusunan Pelaporan dan Analisis Prognosis Realisasi Anggaran	Jumlah Dokumen Pelaporan dan Analisis Prognosis Realisasi Anggaran	2		Rp 3.590.000	Rp -	0,0		
1	**02**	**001**	2.03		**Administrasi Barang Milik Daerah pada Perangkat Daerah**	Jumlah dokumen Administrasi Barang Milik Daerah pada Perangkat Daerah	100%		Rp 28.252.100	Rp 6.998.400,00	24,8		
1	02	001	2.03	006	Penatausahaan Barang Milik Daerah pada SKPD	Jumlah Laporan Penatausahaan Barang Milik Daerah pada SKPD	4		Rp 28.252.100	Rp 6.998.400,00	24,8		
1	**02**	**001**	2.05		**Administrasi Kepegawaian Perangkat Daerah**	Jumlah Dokumen Monitoring, Evaluasi, dan Penilaian Kinerja Pegawai	100%		Rp 20.299.300	Rp 11.474.300,00	56,5		
						Jumlah Pegawai Berdasarkan Tugas dan Fungsi yang Mengikuti Pendidikan dan Pelatihan	12						
1	02	001	2.05	005	Monitoring, Evaluasi, dan Penilaian Kinerja Pegawai	Jumlah Dokumen Monitoring, Evaluasi, dan Penilaian Kinerja Pegawai	4		Rp 20.299.300	Rp 11.474.300,00	56,5		

KODE					Urusan Pemerintah Daerah dan Program/Kegiatan	Indikator Kinerja Program (outcome)/ Kegiatan (output)/Sub Kegiatan (output)	Target Capaian Kinerja Renstra Akhir Tahun 2026	-	Target Kinerja DPA 2023	Realisasi Program/ Kegiatan /Sub		Capaian Target Renstra	
										Realisasi Kinerja Renja	Realisasi Tingkat Capaian Kinerja (%)	Realisasi Target	Realisasi Tingkat Capaian (%)
1					*2*	*3*	*4*	*5*	*6*	*7*	*8= 7/6*	*9=5+7*	*10=9/4*
1	**02**	**001**	2.06		**Administrasi Umum Perangkat Daerah**	Jumlah Dokumen Bahan Bacaan dan Peraturan Perundang-Undangan yang Disediakan	100%		Rp 194.016.800	Rp 37.126.900,00	19,1		
						Jumlah Laporan Fasilitasi Kunjungan Tamu	13						
						Jumlah Laporan Penyelenggaraan Rapat Koordinasi dan Konsultasi SKPD	24						
						Jumlah Paket Bahan Logistik Kantor yang Disediakan	1						
						Jumlah Paket Barang Cetakan dan Penggandaan yang Disediakan	9						
						Jumlah Paket Komponen Instalasi Listrik/Penerangan Bangunan Kantor yang disediakan	10						
						Jumlah Paket Peralatan dan Perlengkapan Kantor yang Disediakan	1						
						Jumlah Paket Peralatan Rumah Tangga yang Disediakan	1						
1	02	001	2.06	001	Penyediaan Komponen Instalasi Listrik/Penerangan Bangunan Kantor	Jumlah Paket Komponen Instalasi Listrik/Penerangan Bangunan Kantor yang Disediakan	36		Rp 13.554.800	Rp 4.464.900,00	32,9		

KODE					Urusan Pemerintah Daerah dan Program/Kegiatan	Indikator Kinerja Program (outcome)/ Kegiatan (output)/Sub Kegiatan (output)	Target Capaian Kinerja Renstra Akhir Tahun 2026	-	Target Kinerja DPA 2023	Realisasi Program/ Kegiatan /Sub		Capaian Target Renstra	
										Realisasi Kinerja Renja	Realisasi Tingkat Capaian Kinerja (%)	Realisasi Target	Realisasi Tingkat Capaian (%)
1					*2*	*3*	*4*	*5*	*6*	*7*	*8= 7/6*	*9=5+7*	*10=9/4*
1	02	001	2.06	002	Penyediaan Peralatan dan Perlengkapan Kantor	Jumlah Paket Peralatan dan Perlengkapan Kantor yang Disediakan	12						
1	02	001	2.06	005	Penyediaan Barang Cetakan dan Penggandaan	Jumlah Paket Barang Cetakan dan Penggandaan yang Disediakan	7		Rp 65.327.100	Rp 28.050.000,00	42,9		
1	02	001	2.06	006	Penyediaan Bahan Bacaan dan Peraturan Perundang-undangan	Jumlah Dokumen Bahan Bacaan dan Peraturan Perundang-Undangan yang Disediakan	4		Rp 5.400.000	Rp 1.740.000,00	32,2		
1	02	001	2.06	008	Fasilitasi Kunjungan Tamu	Jumlah Laporan Fasilitasi Kunjungan Tamu	1		Rp 11.616.000	Rp 2.872.000,00	24,7		
1	02	001	2.06	009	Penyelenggaraan Rapat Koordinasi dan Konsultasi SKPD	Jumlah Laporan Penyelenggaraan Rapat Koordinasi dan Konsultasi SKPD	48		Rp 98.118.900	Rp -	0,0		
1	**02**	**001**	2.08		**Penyediaan Jasa Penunjang Urusan Pemerintahan Daerah**	Jumlah Dokumen Laporan Jasa Penunjang Urusan Pemerintah Daerah yang disusun dan disediakan	100%		Rp 352.443.400	Rp 134.794.726,00	38,2		
1	02	001	2.08	001	Penyediaan Jasa Surat Menyurat	Jumlah Laporan Penyediaan Jasa Surat Menyurat	2		Rp 3.750.000	Rp 1.250.000,00	33,3		
1	02	001	2.08	002	Penyediaan Jasa Komunikasi, Sumber Daya Air dan Listrik	Jumlah Laporan Penyediaan Jasa Komunikasi, Sumber Daya Air dan Listrik yang Disediakan	1		Rp 93.850.000	Rp 25.886.326,00	27,6		
1	02	001	2.08	004	Penyediaan Jasa Pelayanan Umum Kantor	Jumlah Laporan Penyediaan Jasa Pelayanan Umum Kantor yang Disediakan	1		Rp 254.843.400	Rp 107.658.400,00	42,2		

KODE					Urusan Pemerintah Daerah dan Program/Kegiatan	Indikator Kinerja Program (outcome)/ Kegiatan (output)/Sub Kegiatan (output)	Target Capaian Kinerja Renstra Akhir Tahun 2026	-	Target Kinerja DPA 2023	Realisasi Program/ Kegiatan /Sub		Capaian Target Renstra	
										Realisasi Kinerja Renja	Realisasi Tingkat Capaian Kinerja (%)	Realisasi Target	Realisasi Tingkat Capaian (%)
1					*2*	*3*	*4*	*5*	*6*	*7*	*8= 7/6*	*9=5+7*	*10=9/4*
1	**02**	**001**	2.09		**Pemeliharaan Barang Milik Daerah Penunjang Urusan Pemerintahan Daerah**	Jumlah Barang Milik Daerah Penunjang Urusan Pemerintahan Daerah yang dipelihara	100%		Rp 256.329.050	Rp 3.375.000,00	1,3		
1	02	001	2.09	001	Penyediaan Jasa Pemeliharaan, Biaya Pemeliharaan, dan Pajak Kendaraan Perorangan Dinas atau Kendaraan Dinas Jabatan	Jumlah Kendaraan Perorangan Dinas atau Kendaraan Dinas Jabatan yang Dipelihara dan dibayarkan Pajaknya	28		Rp 191.650.000	Rp -	0,0		
1	02	001	2.09	009	Pemeliharaan/Rehabilitasi Gedung Kantor dan Bangunan Lainnya	Jumlah Gedung Kantor dan Bangunan Lainnya yang Dipelihara/Direhabilitasi	7		Rp 54.819.050	Rp -	0,0		
1	02	001	2.09	010	Pemeliharaan/Rehabilitasi Sarana dan Prasarana Gedung Kantor atau Bangunan Lainnya	Jumlah Sarana dan Prasarana Gedung Kantor atau Bangunan Lainnya yang Dipelihara/Direhabilitasi	15		Rp 9.860.000	Rp 3.375.000,00	34,2		
1	**02**	**001**	2.10		**Peningkatan Pelayanan BLUD**	Jumlah Peningkatan Pelayanan Unit Kerja BLUD	17		Rp 30.000.000	Rp 4.200.000,00	14,0		
1	02	001	2.10	001	Pelayanan dan Penunjang Pelayanan BLUD	Jumlah BLUD yang Menyediakan Pelayanan dan Penunjang Pelayanan	16		Rp 30.000.000	Rp 4.200.000,00	14,0		
1	**02**	**002**			**PROGRAM PEMENUHAN UPAYA KESEHATAN PERORANGAN DAN UPAYA KESEHATAN MASYARAKAT**	Akreditasi RSUD AU Utama	100		Rp 23.633.265.504	Rp 1.999.018.393,00	8,5		
						ALOS RSUD AU	4						
						BOR RSUDAU	60						

KODE					Urusan Pemerintah Daerah dan Program/Kegiatan	Indikator Kinerja Program (outcome)/ Kegiatan (output)/Sub Kegiatan (output)	Target Capaian Kinerja Renstra Akhir Tahun 2026	-	Target Kinerja DPA 2023	Realisasi Program/ Kegiatan /Sub		Capaian Target Renstra	
										Realisasi Kinerja Renja	Realisasi Tingkat Capaian Kinerja (%)	Realisasi Target	Realisasi Tingkat Capaian (%)
1					*2*	*3*	*4*	*5*	*6*	*7*	*8= 7/6*	*9=5+7*	*10=9/4*
						Persentase capaian 5 pilar STBM	50						
						Persentase Capaian IDL	100						
						Persentase Capaian Pencegahan Penyakit Menular	85						
						Persentase Capaian Pencegahan Penyakit Tidak Menular	85						
						Persentase Capaian SPA Puskesmas	89						
						Persentase Capaian SPA RSUDAU	65						
						Persentase FKTP dan FKTL melaksanakan SISRUTE	100						
						Persentase Masyarakat memiliki JKN	80						
						Persentase persalinan di fasyankes	98						
						Persentase Puskesmas melaksanakan SIK	100						
						Persentase Puskesmas terakreditasi madya	100						
						Persentase Sarana Fasilitas Pelayanan yang tersedia dan terpelihara	100						
						Prevalensi Balita Wasting	6,5						

KODE					Urusan Pemerintah Daerah dan Program/Kegiatan	Indikator Kinerja Program (outcome)/ Kegiatan (output)/Sub Kegiatan (output)	Target Capaian Kinerja Renstra Akhir Tahun 2026	-	Target Kinerja DPA 2023	Realisasi Program/ Kegiatan /Sub		Capaian Target Renstra	
										Realisasi Kinerja Renja	Realisasi Tingkat Capaian Kinerja (%)	Realisasi Target	Realisasi Tingkat Capaian (%)
1					*2*	*3*	*4*	*5*	*6*	*7*	*8= 7/6*	*9=5+7*	*10=9/4*
1	**02**	**002**	2.01		**Penyediaan Fasilitas Pelayanan Kesehatan untuk UKM dan UKP Kewenangan Daerah Kabupaten/Kota**	Persentase ketersediaan rasio tempat tidur RS/1000 penduduk	100%		Rp 6.542.439.644	Rp 89.194.715,00	1,4		
						Persentase Puskesmas dan Faskes Lainnya menerima distribusi obat, vaksin dan BHP	100						
						Persentase Puskesmas melaksanakan PIS-PK	100						
						Persentase Puskesmas mendapatkan penyediaan dan pemeliharaan SPA	100						
						Persentase tersedia dan terpeliharanya sarana penunjang pelayanan kesehatan RSUD AU	100						
						Persentase tersedia dan terpeliharanya sarana prasarana RSUD AU	100						
						Persentase Tersedianya Obat dan BHP RSUDAU	100						
						Persentase tersedianya Obat, Vaksin dan BHP Puskesmas	100						

KODE					Urusan Pemerintah Daerah dan Program/Kegiatan	Indikator Kinerja Program (outcome)/ Kegiatan (output)/Sub Kegiatan (output)	Target Capaian Kinerja Renstra Akhir Tahun 2026	-	Target Kinerja DPA 2023	Realisasi Program/ Kegiatan /Sub		Capaian Target Renstra	
										Realisasi Kinerja Renja	Realisasi Tingkat Capaian Kinerja (%)	Realisasi Target	Realisasi Tingkat Capaian (%)
1					*2*	*3*	*4*	*5*	*6*	*7*	*8= 7/6*	*9=5+7*	*10=9/4*
1	02	002	2.01	009	Rehabilitasi dan Pemeliharaan Puskesmas	Jumlah Sarana, Prasarana dan Alat Kesehatan yang Telah Dilakukan Rehabilitasi dan Pemeliharaan Oleh Puskesmas	15		Rp 1.360.164.800	Rp 9.588.000,00	0,7		
1	02	002	2.01	010	Rehabilitasi dan Pemeliharaan Fasilitas Kesehatan Lainnya	Jumlah Sarana , Prasarana dan Alat Kesehatan yang Telah Dilakukan Rehabilitasi dan Pemeliharaan oleh Fasilitas Kesehatan Lainnya	15		Rp 175.500.000	Rp -	0,0		
1	02	002	2.01	014	Pengadaan Alat Kesehatan/Alat Penunjang Medik Fasilitas Pelayanan Kesehatan	Jumlah Alat Kesehatan/Alat Penunjang Medik Fasilitas Pelayanan Kesehatan yang Disediakan	15		Rp 361.131.276	Rp -	0,0		
1	02	002	2.01	016	Pengadaan Obat, Vaksin	Jumlah Obat dan Vaksin yang Disediakan	1		Rp 2.422.368.519	Rp 24.469.415,00	1,0		
1	02	002	2.01	017	Pengadaan Bahan Habis Pakai	Jumlah Bahan Habis Pakai yang Disediakan	1		Rp 2.022.070.549	Rp 3.189.000,00	0,2		
1	02	002	2.01	020	Pemeliharaan Rutin dan Berkala Alat Kesehatan/Alat Penunjang Medik Fasilitas Pelayanan Kesehatan	Jumlah Alat Kesehatan/Alat Penunjang Medik Fasilitas Layanan Kesehatan yang Terpelihara Sesuai Standar	86						

KODE					Urusan Pemerintah Daerah dan Program/Kegiatan	Indikator Kinerja Program (outcome)/ Kegiatan (output)/Sub Kegiatan (output)	Target Capaian Kinerja Renstra Akhir Tahun 2026	-	Target Kinerja DPA 2023	Realisasi Program/ Kegiatan /Sub		Capaian Target Renstra	
										Realisasi Kinerja Renja	Realisasi Tingkat Capaian Kinerja (%)	Realisasi Target	Realisasi Tingkat Capaian (%)
1					*2*	*3*	*4*	*5*	*6*	*7*	*8= 7/6*	*9=5+7*	*10=9/4*
1	02	002	2.01	021	Distribusi Alat Kesehatan, Obat, Vaksin, Bahan Medis Habis Pakai (BMHP), Makanan dan Minuman ke Puskesmas serta Fasilitas Kesehatan Lainnya	Jumlah Distribusi Alat Kesehatan, Obat, Vaksin, Bahan Medis Habis Pakai (BMHP), Makanan dan Minuman yang Didistribusikan ke Puskesmas serta Fasilitas Kesehatan Lainnya	48		Rp 201.204.500	Rp 51.948.300,00	25,8		
1	**02**	**002**	2.02		**Penyediaan Layanan Kesehatan untuk UKM dan UKP Rujukan Tingkat Daerah Kabupaten/Kota**	Jumlah Jenis media yang digunakan dalam promosi kesehatan	95%		Rp 17.055.675.860	Rp 1.909.823.678,00	11,2		
						Jumlah Peserta JKN	250.000						
						Jumlah Puskesmas Terakreditasi	15						
						Nilai SPM KIA Gizi	90						
						Nilai SPM Penyakit Menular	90						
						Nilai SPM Penyakit Tidak Menular dan ODGJ	90						
						Nilai SPM (RSUD AU)	96						
						Persentase Faskes lainnya mendapatkan operasional	100						
						Persentase pelaksanaan pengelolaan upaya kesehatan khusus (RSUD AU)	100						
						Persentase pengelolaan jaminan kesehatan masyarakat dan operasional pelayanan RS	100						

KODE					Urusan Pemerintah Daerah dan Program/Kegiatan	Indikator Kinerja Program (outcome)/ Kegiatan (output)/Sub Kegiatan (output)	Target Capaian Kinerja Renstra Akhir Tahun 2026	-	Target Kinerja DPA 2023	Realisasi Program/ Kegiatan /Sub		Capaian Target Renstra	
										Realisasi Kinerja Renja	Realisasi Tingkat Capaian Kinerja (%)	Realisasi Target	Realisasi Tingkat Capaian (%)
1					*2*	*3*	*4*	*5*	*6*	*7*	*8= 7/6*	*9=5+7*	*10=9/4*
						Persentase pengelolaan pelayanan Rawat Jalan RSUD AU	100						
						Persentase Puskesmas melaksanakan program 5 pilar stbm	100						
						Persentase Puskesmas melaksanakan surveilans kesehatan	100						
						Persentase Puskesmas terintegrasi PSC 119	100						
1	02	002	2.02	001	Pengelolaan Pelayanan Kesehatan Ibu Hamil	Jumlah Ibu Hamil yang Mendapatkan Pelayanan Kesehatan Sesuai Standar	1700		Rp 127.708.300	Rp -	0,0		
1	02	002	2.02	002	Pengelolaan Pelayanan Kesehatan Ibu Bersalin	Jumlah Ibu Bersalin yang Mendapatkan Pelayanan Kesehatan Sesuai Standar	1200		Rp 221.666.000	Rp -	0,0		
1	02	002	2.02	003	Pengelolaan Pelayanan Kesehatan Bayi Baru Lahir	Jumlah Bayi Baru Lahir yang Mendapatkan Pelayanan Kesehatan Sesuai Standar	14250		Rp 258.409.000	Rp -	0,0		
1	02	002	2.02	004	Pengelolaan Pelayanan Kesehatan Balita	Jumlah Balita yang Mendapatkan Pelayanan Kesehatan Sesuai Standar	63500		Rp 140.688.700	Rp -	0,0		

KODE					Urusan Pemerintah Daerah dan Program/Kegiatan	Indikator Kinerja Program (outcome)/ Kegiatan (output)/Sub Kegiatan (output)	Target Capaian Kinerja Renstra Akhir Tahun 2026	-	Target Kinerja DPA 2023	Realisasi Program/ Kegiatan /Sub		Capaian Target Renstra	
										Realisasi Kinerja Renja	Realisasi Tingkat Capaian Kinerja (%)	Realisasi Target	Realisasi Tingkat Capaian (%)
1					*2*	*3*	*4*	*5*	*6*	*7*	*8= 7/6*	*9=5+7*	*10=9/4*
1	02	002	2.02	005	Pengelolaan Pelayanan Kesehatan pada Usia Pendidikan Dasar	Jumlah Anak Usia Pendidikan Dasar yang Mendapatkan Pelayanan Kesehatan Sesuai Standar	25000						
1	02	002	2.02	006	Pengelolaan Pelayanan Kesehatan pada Usia Produktif	Jumlah Penduduk Usia Produktif yang Mendapatkan Pelayanan Kesehatan Sesuai Standar	4		Rp 946.967.500	Rp 32.448.000,00	3,4		
1	02	002	2.02	007	Pengelolaan Pelayanan Kesehatan pada Usia Lanjut	Jumlah Penduduk Usia Lanjut yang Mendapatkan Pelayanan Kesehatan Sesuai Standar	1650		Rp 150.000.000	Rp 30.469.000,00	20,3		
1	02	002	2.02	008	Pengelolaan Pelayanan Kesehatan Penderita Hipertensi	Jumlah Penderita Hipertensi yang Mendapatkan Pelayanan Kesehatan Sesuai Standar	72000		Rp 25.000.000	Rp 4.810.000,00	19,2		
1	02	002	2.02	009	Pengelolaan Pelayanan Kesehatan Penderita Diabetes Melitus	Jumlah Penderita Diabetes Melitus yang Mendapatkan Pelayanan Kesehatan Sesuai Standar	12000		Rp 303.221.000	Rp 660.000,00	0,2		
1	02	002	2.02	010	Pengelolaan Pelayanan Kesehatan Orang dengan Gangguan Jiwa Berat	Jumlah Orang yang Mendapatkan Pelayanan Kesehatan Orang dengan Gangguan Jiwa Berat Sesuai Standar	2084		Rp 75.000.000	Rp 3.920.000,00	5,2		

KODE					Urusan Pemerintah Daerah dan Program/Kegiatan	Indikator Kinerja Program (outcome)/ Kegiatan (output)/Sub Kegiatan (output)	Target Capaian Kinerja Renstra Akhir Tahun 2026	-	Target Kinerja DPA 2023	Realisasi Program/ Kegiatan /Sub		Capaian Target Renstra	
										Realisasi Kinerja Renja	Realisasi Tingkat Capaian Kinerja (%)	Realisasi Target	Realisasi Tingkat Capaian (%)
1					*2*	*3*	*4*	*5*	*6*	*7*	*8= 7/6*	*9=5+7*	*10=9/4*
1	02	002	2.02	011	Pengelolaan Pelayanan Kesehatan Orang Terduga Tuberkulosis	Jumlah Orang Terduga Menderita Tuberkulosis yang Mendapatkan Pelayanan Sesuai Standar	12300		Rp 31.690.000	Rp 6.716.000,00	21,2		
1	02	002	2.02	012	Pengelolaan Pelayanan Kesehatan Orang dengan Risiko Terinfeksi HIV	Jumlah Orang Terduga Menderita HIV yang Mendapatkan Pelayanan Sesuai Standar	19700		Rp 96.000.000	Rp -	0,0		
1	02	002	2.02	015	Pengelolaan Pelayanan Kesehatan Gizi Masyarakat	Jumlah Dokumen Hasil Pengelolaan Pelayanan Kesehatan Gizi Masyarakat	4		Rp 99.451.500	Rp -	0,0		
1	02	002	2.02	016	Pengelolaan Pelayanan Kesehatan Kerja dan Olahraga	Jumlah Dokumen Hasil Pengelolaan Pelayanan Kesehatan Kerja dan Olahraga	4		Rp 985.827.000	Rp 192.362.250,00	19,5		
1	02	002	2.02	017	Pengelolaan Pelayanan Kesehatan Lingkungan	Jumlah Dokumen Hasil Pengelolaan Pelayanan Kesehatan Lingkungan	5		Rp 301.274.000	Rp -	0,0		
1	02	002	2.02	018	Pengelolaan Pelayanan Promosi Kesehatan	Jumlah Dokumen Hasil Pengelolaan Pelayanan Promosi Kesehatan	4		Rp 22.341.000	Rp 14.300.000,00	64,0		
1	02	002	2.02	020	Pengelolaan Surveilans Kesehatan	Jumlah Dokumen Hasil Pengelolaan Surveilans Kesehatan	4		Rp 350.209.900	Rp 40.042.100,00	11,4		

KODE					Urusan Pemerintah Daerah dan Program/Kegiatan	Indikator Kinerja Program (outcome)/ Kegiatan (output)/Sub Kegiatan (output)	Target Capaian Kinerja Renstra Akhir Tahun 2026	-	Target Kinerja DPA 2023	Realisasi Program/ Kegiatan /Sub		Capaian Target Renstra	
										Realisasi Kinerja Renja	Realisasi Tingkat Capaian Kinerja (%)	Realisasi Target	Realisasi Tingkat Capaian (%)
1					*2*	*3*	*4*	*5*	*6*	*7*	*8= 7/6*	*9=5+7*	*10=9/4*
1	02	002	2.02	025	Pelayanan Kesehatan Penyakit Menular dan Tidak Menular	Jumlah Dokumen Hasil Pelayanan Kesehatan Penyakit Menular dan Tidak Menular	4		Rp 1.277.153.200	Rp 242.769.000,00	19,0		
1	02	002	2.02	026	Pengelolaan Jaminan Kesehatan Masyarakat	Jumlah Dokumen Hasil Pengelolaan Jaminan Kesehatan Masyarakat	8		Rp 11.211.562.760	Rp 1.267.762.328,00	11,3		
1	02	002	2.02	028	Pengambilan dan Pengiriman Spesimen Penyakit Potensial KLB ke Laboratorium Rujukan/Nasional	Jumlah Spesimen Penyakit Potensial Kejadian Luar Biasa (KLB) ke Laboratorium Rujukan/Nasional yang Didistribusikan	80		Rp 30.780.000	Rp -	0,0		
1	02	002	2.02	029	Penyelenggaraan Kabupaten/Kota Sehat	Jumlah Dokumen Hasil Penyelenggaraan Kabupaten/Kota Sehat	4		Rp 30.000.000	Rp -	0,0		
1	02	002	2.02	035	Pelaksanaan Akreditasi Fasilitas Kesehatan di Kabupaten/Kota	Jumlah Fasilitas Kesehatan yang Terakreditasi di Kabupaten/Kota	17		Rp 226.341.000	Rp 2.040.000,00	0,9		
1	02	002	2.02	041	Pengelolaan pelayanan kesehatan orang dengan HIV (ODHIV)	Jumlah Penderita HIV Memperoleh Pelayanan ssi Standar	10		Rp 39.635.000	Rp -	0,0		
1	02	002	2.02	043	Pengelolaan Kawasan tanpa rokok	Jumlah Sarana Umum Memperoleh Pemantauan KTR	3		Rp 104.750.000	Rp 71.525.000,00	68,3		
1	**02**	**002**	2.03		**Penyelenggaraan Sistem Informasi Kesehatan Secara Terintegrasi**	Jumlah Dokumen Penyelenggaraan Sistem Informasi Kesehatan Secara Terintegrasi	12		Rp 35.150.000	Rp 7.460.000,00	21,2		

KODE					Urusan Pemerintah Daerah dan Program/Kegiatan	Indikator Kinerja Program (outcome)/ Kegiatan (output)/Sub Kegiatan (output)	Target Capaian Kinerja Renstra Akhir Tahun 2026	-	Target Kinerja DPA 2023	Realisasi Program/ Kegiatan /Sub		Capaian Target Renstra	
										Realisasi Kinerja Renja	Realisasi Tingkat Capaian Kinerja (%)	Realisasi Target	Realisasi Tingkat Capaian (%)
1					*2*	*3*	*4*	*5*	*6*	*7*	*8= 7/6*	*9=5+7*	*10=9/4*
1	02	002	2.03	001	Pengelolaan Data dan Informasi Kesehatan	Jumlah Dokumen Hasil Pengelolaan Data dan Informasi Kesehatan	4		Rp 35.150.000	Rp 7.460.000,00	21,2		
1	**02**	**003**			**PROGRAM PENINGKATAN KAPASITAS SUMBER DAYA MANUSIA KESEHATAN**	Persentase Fasyankes memenuhi SDMK sesuai Standart	75%		Rp 5.122.349.000	Rp 1.419.387.000,00	27,7		
						Persentase Nakes RSUDAU yangditingkatkan mutu dan kompetensinya	100						
						Persentase SDMK RSUDAU yang memenuhi standart	100						
1	**02**	**003**	2.02		**Perencanaan Kebutuhan dan Pendayagunaan Sumber Daya Manusia Kesehatan untuk UKP dan UKM di Wilayah Kabupaten/Kota**	Jumlah Dokumen Pembinaan dan Pengawasan Sumber Daya Manusia Kesehatan	400%		Rp 4.413.022.000	Rp 1.414.393.000,00	32,1		
						Jumlah Dokumen Perencanaan dan Distribusi serta Pemerataan Sumber Daya Manusia Kesehatan	4						
						Jumlah Sumber Daya Manusia Kesehatan yang terpenuhi Sesuai Standar	443						

KODE					Urusan Pemerintah Daerah dan Program/Kegiatan	Indikator Kinerja Program (outcome)/ Kegiatan (output)/Sub Kegiatan (output)	Target Capaian Kinerja Renstra Akhir Tahun 2026	-	Target Kinerja DPA 2023	Realisasi Program/ Kegiatan /Sub		Capaian Target Renstra	
										Realisasi Kinerja Renja	Realisasi Tingkat Capaian Kinerja (%)	Realisasi Target	Realisasi Tingkat Capaian (%)
1					*2*	*3*	*4*	*5*	*6*	*7*	*8= 7/6*	*9=5+7*	*10=9/4*
1	02	003	2.02	002	Pemenuhan Kebutuhan Sumber Daya Manusia Kesehatan Sesuai Standar	Jumlah Sumber Daya Manusia Kesehatan yang Memenuhi Standar di Fasilitas Pelayanan Kesehatan (Fasyankes)	275		Rp 4.413.022.000	Rp 1.414.393.000,00	32,1		
1	**02**	**003**	2.03		**Pengembangan Mutu dan Peningkatan Kompetensi Teknis Sumber Daya Manusia Kesehatan Tingkat Daerah Kabupaten/Kota**	Jumlah SDMK Tingkat Kabupaten/Kota Yang dikembangkan Mutu dan ditingkatkan kompetensinya	100%		Rp 709.327.000	Rp 4.994.000,00	0,7		
1	02	003	2.03	001	Pengembangan Mutu dan Peningkatan Kompetensi Teknis Sumber Daya Manusia Kesehatan Tingkat Daerah Kabupaten/Kota	Jumlah Sumber Daya Manusia Kesehatan Tingkat Daerah Kabupaten/Kota yang Ditingkatkan Mutu dan Kompetensinya	600		Rp 709.327.000	Rp 4.994.000,00	0,7		
1	**02**	**004**			**PROGRAM SEDIAAN FARMASI, ALAT KESEHATAN DAN MAKANAN MINUMAN**	Persentase Pemeriksaan Laik Hygine Sentra Produksi dan Distribusi Makanan dan minuman	90%		Rp 267.468.000	Rp -	0,0		
						Persentase Pengendalian dan Pengawasan Sarana Distribusi Serta Produk Sediaan Farmasi, Alat Kesehatan dan Makanan Minuman	90						

KODE					Urusan Pemerintah Daerah dan Program/Kegiatan	Indikator Kinerja Program (outcome)/ Kegiatan (output)/Sub Kegiatan (output)	Target Capaian Kinerja Renstra Akhir Tahun 2026	-	Target Kinerja DPA 2023	Realisasi Program/ Kegiatan /Sub		Capaian Target Renstra	
										Realisasi Kinerja Renja	Realisasi Tingkat Capaian Kinerja (%)	Realisasi Target	Realisasi Tingkat Capaian (%)
1					*2*	*3*	*4*	*5*	*6*	*7*	*8= 7/6*	*9=5+7*	*10=9/4*
1	**02**	**004**	2.03		**Penerbitan Sertifikat Produksi Pangan Industri Rumah Tangga dan Nomor P-IRT sebagai Izin Produksi, untuk Produk Makanan Minuman Tertentu yang Dapat Diproduksi oleh Industri Rumah Tangga**	Persentase SPPIRT yang diterbitkan sesuai ketentuan	100%		Rp 116.417.000	Rp -	0,0		
1	02	004	2.03	001	Pengendalian dan Pengawasan serta Tindak Lanjut Pengawasan Sertifikat Produksi Pangan Industri Rumah Tangga dan Nomor P-IRT sebagai Izin Produksi, untuk Produk Makanan Minuman Tertentu yang Dapat Diproduksi oleh Industri Rumah Tangga	Jumlah Dokumen Hasil Pengendalian dan Pengawasan serta Tindak Lanjut Pengawasan Sertifikat Produksi Pangan Industri Rumah Tangga dan Nomor P-IRT sebagai Izin Produksi, untuk Produk Makanan Minuman Tertentu yang Dapat Diproduksi oleh Industri Rumah Tangga	4		Rp 116.417.000	Rp -	0,0		
1	**02**	**004**	2.06		**Pemeriksaan dan Tindak Lanjut Hasil Pemeriksaan Post Market pada Produksi dan Produk Makanan Minuman Industri Rumah Tangga**	Persentase sarana produksi IRTP yang memenuhi ketentuan	100%		Rp 151.051.000	Rp -	0,0		

KODE					Urusan Pemerintah Daerah dan Program/Kegiatan	Indikator Kinerja Program (outcome)/ Kegiatan (output)/Sub Kegiatan (output)	Target Capaian Kinerja Renstra Akhir Tahun 2026	-	Target Kinerja DPA 2023	Realisasi Program/ Kegiatan /Sub		Capaian Target Renstra	
										Realisasi Kinerja Renja	Realisasi Tingkat Capaian Kinerja (%)	Realisasi Target	Realisasi Tingkat Capaian (%)
1					*2*	*3*	*4*	*5*	*6*	*7*	*8= 7/6*	*9=5+7*	*10=9/4*
1	02	004	2.06	001	Pemeriksaan Post Market pada Produk Makanan-Minuman Industri Rumah Tangga yang Beredar dan Pengawasan serta Tindak Lanjut Pengawasan	Jumlah Produk dan Sarana Produksi Makanan-Minuman Industri Rumah Tangga Beredar yang Dilakukan Pemeriksaan Post Market dalam rangka Tindak Lanjut Pengawasan	114		Rp 151.051.000	Rp -	0,0		
1	**02**	**005**			**PROGRAM PEMBERDAYAAN MASYARAKAT BIDANG KESEHATAN**	Persentase Keluarga berPHBS	50%		Rp 807.891.000	Rp -	0,0		
1	**02**	**005**	2.01		**Advokasi, Pemberdayaan, Kemitraan, Peningkatan Peran serta Masyarakat dan Lintas Sektor Tingkat Daerah Kabupaten/Kota**	Jumlah Dokumen Hasil Peningkatan upaya promosi kesehatan, advokasi, kemitraan, dan pemberdayaan masyarakat	100%		Rp 107.891.000	Rp -	0,0		
1	02	005	2.01	001	Peningkatan Upaya Promosi Kesehatan, Advokasi, Kemitraan dan Pemberdayaan Masyarakat	Jumlah Dokumen Promosi Kesehatan, Advokasi, Kemitraan dan Pemberdayaan Masyarakat	4		Rp 107.891.000	Rp -	0,0		
1	**02**	**005**	2.02		**Pelaksanaan Sehat dalam rangka Promotif Preventif Tingkat Daerah Kabupaten/Kota**	Jumlah Keluarga melaksanakan Penumbuhan Kesadaran Keluarga dalam Peningkatan Derajat Kesehatan Keluarga dan Lingkungan dengan menerapkan Perilaku Hidup Bersih dan Sehat	100%		Rp 700.000.000	Rp -	0,0		

KODE					Urusan Pemerintah Daerah dan Program/Kegiatan	Indikator Kinerja Program (outcome)/ Kegiatan (output)/Sub Kegiatan (output)	Target Capaian Kinerja Renstra Akhir Tahun 2026	-	Target Kinerja DPA 2023	Realisasi Program/ Kegiatan /Sub		Capaian Target Renstra	
										Realisasi Kinerja Renja	Realisasi Tingkat Capaian Kinerja (%)	Realisasi Target	Realisasi Tingkat Capaian (%)
1					*2*	*3*	*4*	*5*	*6*	*7*	*8= 7/6*	*9=5+7*	*10=9/4*
1	02	005	2.02	001	Penyelenggaraan Promosi Kesehatan dan Gerakan Hidup Bersih dan Sehat	Jumlah Dokumen Hasil Penyelenggaraan Promosi Kesehatan dan Gerakan Hidup Bersih dan Sehat	4		Rp 100.000.000	Rp -	0,0		
1	**02**	**005**	2.03		**Pengembangan dan Pelaksanaan Upaya Kesehatan Bersumber Daya Masyarakat (UKBM) Tingkat Daerah Kabupaten/Kota**	Jumlah Dokumen Hasil Bimbingan Tekhnis dan Supervisi Pengembangan dan Pelaksanaan Upaya Kesehatan Bersumberdaya Masyarakat (UKBM)	100%		Rp 600.000.000	Rp -	0,0		
1	02	005	2.03	001	Bimbingan Teknis dan Supervisi Pengembangan dan Pelaksanaan Upaya Kesehatan Bersumber Daya Masyarakat (UKBM)	Jumlah Dokumen Hasil Bimbingan Teknis dan Supervisi Upaya Kesehatan Bersumber Daya Masyarakat (UKBM)	8		Rp 600.000.000	Rp -	0,0		
1					**URUSAN PEMERINTAHAN WAJIB YANG BERKAITAN DENGAN PELAYANAN DASAR**								
1	**02**				**URUSAN PEMERINTAHAN BIDANG KESEHATAN**				**Rp 39.339.995.992**	**Rp 16.846.939.134,00**	**42,82**		
1	**02**	**001**			**PROGRAM PENUNJANG URUSAN PEMERINTAHAN DAERAH KABUPATEN/KOTA**				**Rp 35.633.965.992**	**Rp 16.056.789.134,00**	**45,06**		
1	**02**	**001**	**####**		**Perencanaan, Penganggaran, dan Evaluasi Kinerja Perangkat Daerah**				**Rp 31.500.000**	**Rp 8.005.000,00**	**25,41**		
1	02	001	02:01	001	Penyusunan Dokumen Perencanaan Perangkat Daerah	Jumlah Dokumen Perencanaan Perangkat Daerah	4		Rp 5.000.000	Rp 2.575.000,00	**51,50**		

KODE					Urusan Pemerintah Daerah dan Program/Kegiatan	Indikator Kinerja Program (outcome)/ Kegiatan (output)/Sub Kegiatan (output)	Target Capaian Kinerja Renstra Akhir Tahun 2026	-	Target Kinerja DPA 2023	Realisasi Program/ Kegiatan /Sub		Capaian Target Renstra	
										Realisasi Kinerja Renja	Realisasi Tingkat Capaian Kinerja (%)	Realisasi Target	Realisasi Tingkat Capaian (%)
1					*2*	*3*	*4*	*5*	*6*	*7*	*8= 7/6*	*9=5+7*	*10=9/4*
1	02	001	02:01	002	Koordinasi dan Penyusunan Dokumen RKA-SKPD	Jumlah Dokumen RKA-SKPD dan Laporan Hasil Koordinasi Penyusunan Dokumen RKA-SKPD	4		Rp 6.500.000	Rp 3.250.000,00	**50,00**		
1	02	001	02:01	003	Koordinasi dan Penyusunan Dokumen Perubahan RKA-SKPD	Jumlah Dokumen Perubahan RKA-SKPD dan Laporan Hasil Koordinasi Penyusunan Dokumen Perubahan RKA-SKPD	4		Rp 3.500.000	Rp 2.180.000,00	**62,29**		
1	02	001	02:01	004	Koordinasi dan Penyusunan DPA-SKPD	Jumlah Dokumen DPA-SKPD dan Laporan Hasil Koordinasi Penyusunan Dokumen DPA-SKPD	4		Rp 4.000.000	Rp -	**0,00**		
1	02	001	02:01	005	Koordinasi dan Penyusunan Perubahan DPA- SKPD	Jumlah Dokumen Perubahan DPA-SKPD dan Laporan Hasil Koordinasi Penyusunan Dokumen Perubahan DPA-SKPD	4		Rp 4.000.000	Rp -	**0,00**		
1	02	001	02:01	006	Koordinasi dan Penyusunan Laporan Capaian Kinerja dan Ikhtisar Realisasi Kinerja SKPD	Jumlah Laporan Capaian Kinerja dan Ikhtisar Realisasi Kinerja SKPD dan Laporan Hasil Koordinasi Penyusunan Laporan Capaian Kinerja dan Ikhtisar Realisasi Kinerja SKPD	4		Rp 3.500.000	Rp -	**0,00**		

KODE					Urusan Pemerintah Daerah dan Program/Kegiatan	Indikator Kinerja Program (outcome)/ Kegiatan (output)/Sub Kegiatan (output)	Target Capaian Kinerja Renstra Akhir Tahun 2026	-	Target Kinerja DPA 2023	Realisasi Program/ Kegiatan /Sub		Capaian Target Renstra	
										Realisasi Kinerja Renja	Realisasi Tingkat Capaian Kinerja (%)	Realisasi Target	Realisasi Tingkat Capaian (%)
1					*2*	*3*	*4*	*5*	*6*	*7*	*8= 7/6*	*9=5+7*	*10=9/4*
1	02	001	02:01	007	Evaluasi Kinerja Perangkat Daerah	Jumlah Laporan Evaluasi Kinerja Perangkat Daerah	48		Rp 5.000.000	Rp -	**0,00**		
1	**02**	**001**	**####**		**Administrasi Keuangan Perangkat Daerah**				**Rp 13.510.505.472**	**Rp 5.491.886.674,00**	**40,65**		
1	02	001	02:02	001	Penyediaan Gaji dan Tunjangan ASN	Jumlah Orang yang Menerima Gaji dan Tunjangan ASN	572		Rp 13.500.255.472	Rp 5.491.886.674,00	**40,68**		
1	02	001	02:02	005	Koordinasi dan Penyusunan Laporan Keuangan Akhir Tahun SKPD	Jumlah Laporan Keuangan Akhir Tahun SKPD dan Laporan Hasil Koordinasi Penyusunan Laporan Keuangan Akhir Tahun SKPD	8		Rp 3.000.000	Rp -	**0,00**		
1	02	001	02:02	007	Koordinasi dan Penyusunan Laporan Keuangan Bulanan/ Triwulanan/ Semesteran SKPD	Jumlah Laporan Keuangan Bulanan/ Triwulanan/ Semesteran SKPD dan Laporan Koordinasi Penyusunan Laporan Keuangan Bulanan/Triwulanan/Semesteran SKPD	72		Rp 4.000.000	Rp -	**0,00**		
1	02	001	02:02	008	Penyusunan Pelaporan dan Analisis Prognosis Realisasi Anggaran	Jumlah Dokumen Pelaporan dan Analisis Prognosis Realisasi Anggaran	4		Rp 3.250.000	Rp -	**0,00**		
1	**02**	**001**	**####**		**Administrasi Kepegawaian Perangkat Daerah**				**Rp 9.076.000**	**Rp -**	**0,00**		
1	02	001	02:05	005	Monitoring, Evaluasi, dan Penilaian Kinerja Pegawai	Jumlah Dokumen Monitoring, Evaluasi, dan Penilaian Kinerja Pegawai	4		Rp 9.076.000	Rp -	**0,00**		

KODE					Urusan Pemerintah Daerah dan Program/Kegiatan	Indikator Kinerja Program (outcome)/ Kegiatan (output)/Sub Kegiatan (output)	Target Capaian Kinerja Renstra Akhir Tahun 2026	-	Target Kinerja DPA 2023	Realisasi Program/ Kegiatan /Sub		Capaian Target Renstra	
										Realisasi Kinerja Renja	Realisasi Tingkat Capaian Kinerja (%)	Realisasi Target	Realisasi Tingkat Capaian (%)
1					*2*	*3*	*4*	*5*	*6*	*7*	*8= 7/6*	*9=5+7*	*10=9/4*
1	02	001	02:05	009	Pendidikan dan Pelatihan Pegawai Berdasarkan Tugas dan Fungsi	Jumlah Pegawai Berdasarkan Tugas dan Fungsi yang Mengikuti Pendidikan dan Pelatihan	40						
1	**02**	**001**	**####**		**Administrasi Umum Perangkat Daerah**				**Rp 573.253.900**	**Rp 103.910.000,00**	**18,13**		
1	02	001	02:06	001	Penyediaan Komponen Instalasi Listrik/Penerangan Bangunan Kantor	Jumlah Paket Komponen Instalasi Listrik/Penerangan Bangunan Kantor yang Disediakan	4		Rp 48.350.000	Rp 15.016.000,00	**31,06**		
1	02	001	02:06	003	Penyediaan Peralatan Rumah Tangga	Jumlah Paket Peralatan Rumah Tangga yang Disediakan	21		Rp 145.557.400	Rp -	**0,00**		
1	02	001	02:06	004	Penyediaan Bahan Logistik Kantor	Jumlah Paket Bahan Logistik Kantor yang Disediakan	4		Rp 215.005.000	Rp 73.954.000,00	**34,40**		
1	02	001	02:06	005	Penyediaan Barang Cetakan dan Penggandaan	Jumlah Paket Barang Cetakan dan Penggandaan yang Disediakan	8		Rp 138.250.000	Rp -	**0,00**		
1	02	001	02:06	006	Penyediaan Bahan Bacaan dan Peraturan Perundang-undangan	Jumlah Dokumen Bahan Bacaan dan Peraturan Perundang-Undangan yang Disediakan	20		Rp 5.040.000	Rp -	**0,00**		
1	02	001	02:06	008	Fasilitasi Kunjungan Tamu	Jumlah Laporan Fasilitasi Kunjungan Tamu	48		Rp 5.246.500	Rp -	**0,00**		
1	02	001	02:06	009	Penyelenggaraan Rapat Koordinasi dan Konsultasi SKPD	Jumlah Laporan Penyelenggaraan Rapat Koordinasi dan Konsultasi SKPD	48		Rp 15.805.000	Rp 14.940.000,00	**94,53**		
1	**02**	**001**	**####**		**Pengadaan Barang Milik Daerah Penunjang Urusan Pemerintah Daerah**				**Rp 36.225.000**	**Rp 24.150.000,00**	**66,67**		

KODE					Urusan Pemerintah Daerah dan Program/Kegiatan	Indikator Kinerja Program (outcome)/ Kegiatan (output)/Sub Kegiatan (output)	Target Capaian Kinerja Renstra Akhir Tahun 2026	-	Target Kinerja DPA 2023	Realisasi Program/ Kegiatan /Sub		Capaian Target Renstra	
										Realisasi Kinerja Renja	Realisasi Tingkat Capaian Kinerja (%)	Realisasi Target	Realisasi Tingkat Capaian (%)
1					*2*	*3*	*4*	*5*	*6*	*7*	*8= 7/6*	*9=5+7*	*10=9/4*
1	02	001	02:07	009	Pengadaan Gedung Kantor atau Bangunan Lainnya	Jumlah Unit Gedung Kantor atau Bangunan Lainnya yang Disediakan	4		Rp 36.225.000	Rp 24.150.000,00	**66,67**		
1	02	001	02:07	011	Pengadaan Sarana dan Prasarana Pendukung Gedung Kantor atau Bangunan Lainnya	Jumlah Unit Sarana dan Prasarana Pendukung Gedung Kantor atau Bangunan Lainnya yang Disediakan	8						
1	**02**	**001**	**####**		**Penyediaan Jasa Penunjang Urusan Pemerintahan Daerah**				**Rp 534.170.000**	**Rp 239.250.832,00**	**44,79**		
1	02	001	02:08	001	Penyediaan Jasa Surat Menyurat	Jumlah Laporan Penyediaan Jasa Surat Menyurat	48		Rp 3.550.000	Rp -	**0,00**		
1	02	001	02:08	002	Penyediaan Jasa Komunikasi, Sumber Daya Air dan Listrik	Jumlah Laporan Penyediaan Jasa Komunikasi, Sumber Daya Air dan Listrik yang Disediakan	48		Rp 462.400.000	Rp 210.300.832,00	**45,48**		
1	02	001	02:08	004	Penyediaan Jasa Pelayanan Umum Kantor	Jumlah Laporan Penyediaan Jasa Pelayanan Umum Kantor yang Disediakan	48		Rp 68.220.000	Rp 28.950.000,00	**42,44**		
1	**02**	**001**	**####**		**Pemeliharaan Barang Milik Daerah Penunjang Urusan Pemerintahan Daerah**				**Rp 333.574.620**	**Rp 131.790.850,00**	**39,51**		
1	02	001	02:09	002	Penyediaan Jasa Pemeliharaan, Biaya Pemeliharaan, Pajak dan Perizinan Kendaraan Dinas Operasional atau Lapangan	Jumlah Kendaraan Dinas Operasional atau Lapangan yang Dipelihara dan dibayarkan Pajak dan Perizinannya	64		Rp 174.325.000	Rp 66.328.250,00	**38,05**		
1	02	001	02:09	003	Penyediaan Jasa Pemeliharaan, Biaya Pemeliharaan dan Perizinan Alat Besar	Jumlah Alat Besar yang Dipelihara dan dibayarkan Perizinannya	12						

KODE					Urusan Pemerintah Daerah dan Program/Kegiatan	Indikator Kinerja Program (outcome)/ Kegiatan (output)/Sub Kegiatan (output)	Target Capaian Kinerja Renstra Akhir Tahun 2026	-	Target Kinerja DPA 2023	Realisasi Program/ Kegiatan /Sub		Capaian Target Renstra	
										Realisasi Kinerja Renja	Realisasi Tingkat Capaian Kinerja (%)	Realisasi Target	Realisasi Tingkat Capaian (%)
1					*2*	*3*	*4*	*5*	*6*	*7*	*8= 7/6*	*9=5+7*	*10=9/4*
1	02	001	02:09	005	Pemeliharaan Mebel	Jumlah Mebel yang Dipelihara	90						
1	02	001	02:09	006	Pemeliharaan Peralatan dan Mesin Lainnya	Jumlah Peralatan dan Mesin Lainnya yang Dipelihara	20		Rp 50.000.000	Rp 8.000.000,00	**16,00**		
1	02	001	02:09	010	Pemeliharaan/Rehabilitasi Sarana dan Prasarana Gedung Kantor atau Bangunan Lainnya	Jumlah Sarana dan Prasarana Gedung Kantor atau Bangunan Lainnya yang Dipelihara/Direhabilitasi	104		Rp 109.249.620	Rp 57.462.600,00	**52,60**		
1	**02**	**001**	**####**		**Peningkatan Pelayanan BLUD**				**Rp 20.605.661.000**	**Rp 10.057.795.778,00**	**48,81**		
1	02	001	02:10	001	Pelayanan dan Penunjang Pelayanan BLUD	Jumlah Peningkatan Pelayanan Unit Kerja BLUD	1		Rp 20.605.661.000	Rp 10.057.795.778,00	**48,81**		
1	**02**	**002**			**PROGRAM PEMENUHAN UPAYA KESEHATAN PERORANGAN DAN UPAYA KESEHATAN MASYARAKAT**								
1	**02**	**002**	**####**		**Penyediaan Fasilitas Pelayanan Kesehatan untuk UKM dan UKP Kewenangan Daerah Kabupaten/Kota**				**Rp 1.314.438.900**	**Rp 166.030.900,00**	**12,63**		
1	02	002	02:01	008	Rehabilitasi dan Pemeliharaan Rumah Sakit	Jumlah Sarana, Prasarana dan Alat Kesehatan yang Telah Dilakukan Program Rehabilitasi dan Pemeliharaan Oleh Rumah Sakit	110		Rp 363.636.000	Rp 118.125.000,00	**32,48**		

KODE					Urusan Pemerintah Daerah dan Program/Kegiatan	Indikator Kinerja Program (outcome)/ Kegiatan (output)/Sub Kegiatan (output)	Target Capaian Kinerja Renstra Akhir Tahun 2026	-	Target Kinerja DPA 2023	Realisasi Program/ Kegiatan /Sub		Capaian Target Renstra	
										Realisasi Kinerja Renja	Realisasi Tingkat Capaian Kinerja (%)	Realisasi Target	Realisasi Tingkat Capaian (%)
1					*2*	*3*	*4*	*5*	*6*	*7*	*8= 7/6*	*9=5+7*	*10=9/4*
1	02	002	02:01	010	Rehabilitasi dan Pemeliharaan Fasilitas Kesehatan lainnya	Jumlah Sarana , Prasarana dan Alat Kesehatan yang Telah Dilakukan Rehabilitasi dan Pemeliharaan oleh Fasilitas Kesehatan Lainnya	3		Rp 43.092.000	Rp 43.000.000,00	**99,79**		
1	02	002	02:01	014	Pengadaan Alat Kesehatan/Alat Penunjang Medik Fasilitas Pelayanan Kesehatan	Jumlah Alat Kesehatan/Alat Penunjang Medik Fasilitas Pelayanan Kesehatan yang Disediakan	40		Rp 575.468.900	Rp 4.905.900,00	**0,85**		
1	02	002	02:01	016	Pengadaan Obat, Vaksin	Jumlah Obat dan Vaksin yang Disediakan	4		Rp 157.242.000	Rp -	**0,00**		
1	02	002	02:01	020	Pemeliharaan Rutin dan Berkala Alat Kesehatan/Alat Penunjang Medik Fasilitas Pelayanan Kesehatan	Jumlah Alat Kesehatan/Alat Penunjang Medik Fasilitas Layanan Kesehatan yang Terpelihara Sesuai Standar	110		Rp 175.000.000	Rp -	**0,00**		
1	**02**	**002**	**####**		**Penyediaan Layanan Kesehatan untuk UKM dan UKP Rujukan Tingkat Daerah Kabupaten/Kota**				**Rp 84.408.000**	**Rp -**	**0,00**		
1	02	002	02:02	018	Pengelolaan Pelayanan Promosi Kesehatan	Jumlah Dokumen Hasil Pengelolaan Pelayanan Promosi Kesehatan	4		Rp 84.408.000	Rp -	**0,00**		
1	**02**	**003**			**PROGRAM PENINGKATAN KAPASITAS SUMBER DAYA MANUSIA KESEHATAN**				**Rp 3.331.030.000**	**Rp 778.725.000,00**	**23,38**		

KODE					Urusan Pemerintah Daerah dan Program/Kegiatan	Indikator Kinerja Program (outcome)/ Kegiatan (output)/Sub Kegiatan (output)	Target Capaian Kinerja Renstra Akhir Tahun 2026	-	Target Kinerja DPA 2023	Realisasi Program/ Kegiatan /Sub		Capaian Target Renstra	
										Realisasi Kinerja Renja	Realisasi Tingkat Capaian Kinerja (%)	Realisasi Target	Realisasi Tingkat Capaian (%)
1					*2*	*3*	*4*	*5*	*6*	*7*	*8= 7/6*	*9=5+7*	*10=9/4*
1	**02**	**003**	**####**		**Perencanaan Kebutuhan dan Pendayagunaan Sumber Daya Manusia Kesehatan untuk UKP dan UKM di Wilayah Kabupaten/Kota**				**Rp 3.289.225.000**	**Rp 778.725.000,00**	**23,68**		
1	02	003	02:02	002	Pemenuhan Kebutuhan Sumber Daya Manusia Kesehatan Sesuai Standar	Jumlah Sumber Daya Manusia Kesehatan yang Memenuhi Standar di Fasilitas Pelayanan Kesehatan (Fasyankes)	660		Rp 3.289.225.000	Rp 778.725.000,00	**23,68**		
1	**02**	**003**	**####**		**Pengembangan Mutu dan Peningkatan Kompetensi Teknis Sumber Daya Manusia Kesehatan Tingkat Daerah Kabupaten/Kota**				**Rp 41.805.000**	**Rp -**	**0,00**		
1	02	003	02:03	001	Pengembangan Mutu dan Peningkatan Kompetensi Teknis Sumber Daya Manusia Kesehatan Tingkat Daerah Kabupaten/Kota	Jumlah Sumber Daya Manusia Kesehatan Tingkat Daerah Kabupaten/Kota yang Ditingkatkan Mutu dan Kompetensinya	171		Rp 41.805.000	Rp -	**0,00**		
1	**02**	**005**			**PROGRAM PENINGKATAN KAPASITAS SUMBER DAYA MANUSIA KESEHATAN**				**Rp 375.000.000**	**Rp 11.425.000,00**	**3,05**		
1	**02**	**005**	**####**		**Advokasi, Pemberdayaan, kemitraan,Peningkatan Peran serta Masyarakat dan Lintas sektor Tingkat Daerah Kabupaten/Kota**				**Rp 375.000.000**	**Rp 11.425.000,00**	**3,05**		

KODE					Urusan Pemerintah Daerah dan Program/Kegiatan	Indikator Kinerja Program (outcome)/ Kegiatan (output)/Sub Kegiatan (output)	Target Capaian Kinerja Renstra Akhir Tahun 2026	-	Target Kinerja DPA 2023	Realisasi Program/ Kegiatan /Sub		Capaian Target Renstra	
										Realisasi Kinerja Renja	Realisasi Tingkat Capaian Kinerja (%)	Realisasi Target	Realisasi Tingkat Capaian (%)
1					*2*	*3*	*4*	*5*	*6*	*7*	*8= 7/6*	*9=5+7*	*10=9/4*
1	02	005	02:01	001	Peningkatan Upaya Promosi Kesehatan, advokasi,kemitraan dan Pemberdayaan Masyarakat	Jumlah dokumen promosi kesehatan,advokasi,kemitraan,dan pemberdayaan masyarakat	4		Rp 375.000.000	Rp 11.425.000,00	**3,05**		
1					**URUSAN PEMERINTAHAN WAJIB YANG BERKAITAN DENGAN PELAYANAN DASAR**								
1	**02**				**URUSAN PEMERINTAHAN BIDANG KESEHATAN**	**UPT PKM Batu Brak**			Rp 2.236.025.928	Rp 351.891.890,00	**15,74**		
1	**02**	**001**			**PROGRAM PENUNJANG URUSAN PEMERINTAHAN DAERAH KABUPATEN/KOTA**	**Nilai SAKIP Perangkat Daerah Dinas Kesehatan**			**Rp 1.214.308.142**	**Rp 351.891.890,00**	**28,98**		
1	**02**	**001**	2.10		**Peningkatan Pelayanan BLUD**	Jumlah Peningkatan Pelayanan Unit Kerja BLUD	17		Rp 1.214.308.142	Rp 351.891.890,00	**28,98**		
1	02	001	2.10	001	Pelayanan dan Penunjang Pelayanan BLUD	Jumlah BLUD yang Menyediakan Pelayanan dan Penunjang Pelayanan	17		Rp 1.214.308.142	Rp 351.891.890,00	**28,98**		
1	**02**	**002**			**PROGRAM PEMENUHAN UPAYA KESEHATAN PERORANGAN DAN UPAYA KESEHATAN MASYARAKAT**				Rp 995.207.786	Rp -	**0,00**		
1	02	002	2.01		**Penyediaan Fasilitas Pelayanan Kesehatan untuk UKM dan UKP Kewenangan Daerah Kabupaten/Kota**				Rp 8.200.200	Rp -	**0,00**		

KODE					Urusan Pemerintah Daerah dan Program/Kegiatan	Indikator Kinerja Program (outcome)/ Kegiatan (output)/Sub Kegiatan (output)	Target Capaian Kinerja Renstra Akhir Tahun 2026	-	Target Kinerja DPA 2023	Realisasi Program/ Kegiatan /Sub		Capaian Target Renstra	
										Realisasi Kinerja Renja	Realisasi Tingkat Capaian Kinerja (%)	Realisasi Target	Realisasi Tingkat Capaian (%)
1					*2*	*3*	*4*	*5*	*6*	*7*	*8= 7/6*	*9=5+7*	*10=9/4*
1	02	002	2.01	020	Pemeliharaan Rutin dan Berkala Alat Kesehatan/Alat Penunjang Medik Fasilitas Pelayanan Kesehatan	Jumlah Alat Kesehatan/Alat Penunjang Medik Fasilitas Layanan Kesehatan yang Terpelihara Sesuai Standar	9		Rp 8.200.200	Rp -	**0,00**		
1	**02**	**002**	2.02		**Penyediaan Layanan Kesehatan untuk UKM dan UKP Rujukan Tingkat Daerah Kabupaten/Kota**				Rp 987.007.586	Rp -	**0,00**		
1	02	002	2.02	001	Pengelolaan Pelayanan Kesehatan Ibu Hamil	Jumlah Ibu Hamil yang Mendapatkan Pelayanan Kesehatan Sesuai Standar	331		Rp 61.415.000	Rp -	**0,00**		
					Pengelolaan Pelayanan Kesehatan Ibu Bersalin	Jumlah Ibu Bersalin yang Mendapatkan Pelayanan Kesehatan Sesuai Standar	13		Rp 1.050.000	Rp -	**0,00**		
1	02	002	2.02	003	Pengelolaan Pelayanan Kesehatan Bayi Baru Lahir	Jumlah Bayi Baru Lahir yang Mendapatkan Pelayanan Kesehatan Sesuai Standar	301		Rp 3.000.000	Rp -	**0,00**		
1	02	002	2.02	004	Pengelolaan Pelayanan Kesehatan Balita	Jumlah Balita yang Mendapatkan Pelayanan Kesehatan Sesuai Standar	1788		Rp 70.200.000	Rp -	**0,00**		
1	02	002	2.02	005	Pengelolaan Pelayanan Kesehatan pada Usia Pendidikan Dasar	Jumlah Anak Usia Pendidikan Dasar yang Mendapatkan Pelayanan Kesehatan Sesuai Standar	3194		Rp 11.175.000	Rp -	**0,00**		

KODE					Urusan Pemerintah Daerah dan Program/Kegiatan	Indikator Kinerja Program (outcome)/ Kegiatan (output)/Sub Kegiatan (output)	Target Capaian Kinerja Renstra Akhir Tahun 2026	-	Target Kinerja DPA 2023	Realisasi Program/ Kegiatan /Sub		Capaian Target Renstra	
										Realisasi Kinerja Renja	Realisasi Tingkat Capaian Kinerja (%)	Realisasi Target	Realisasi Tingkat Capaian (%)
1					*2*	*3*	*4*	*5*	*6*	*7*	*8= 7/6*	*9=5+7*	*10=9/4*
1	02	002	2.02	006	Pengelolaan Pelayanan Kesehatan pada Usia Produktif	Jumlah Penduduk Usia Produktif yang Mendapatkan Pelayanan Kesehatan Sesuai Standar	1369		Rp 22.500.000	Rp -	**0,00**		
1	02	002	2.02	007	Pengelolaan Pelayanan Kesehatan pada Usia Lanjut	Jumlah Penduduk Usia Lanjut yang Mendapatkan Pelayanan Kesehatan Sesuai Standar	1510		Rp 14.450.000	Rp -	**0,00**		
1	02	002	2.02	010	Pengelolaan Pelayanan Kesehatan Orang dengan Gangguan Jiwa Berat	Jumlah Orang yang Mendapatkan Pelayanan Kesehatan Orang dengan Gangguan Jiwa Berat Sesuai Standar	22		Rp 4.400.000	Rp -	**0,00**		
1	02	002	2.02	011	Pengelolaan Pelayanan Kesehatan Orang Terduga Tuberkulosis	Jumlah Orang Terduga Menderita Tuberkulosis yang Mendapatkan Pelayanan Sesuai Standar	101		Rp 13.800.000	Rp -	**0,00**		
1	02	002	2.02	013	Pengelolaan Pelayanan Kesehatan bagi Penduduk pada Kondisi Kejadian Luar Biasa (KLB)	Jumlah Dokumen Hasil Pengelolaan Pelayanan Kesehatan bagi Penduduk pada Kondisi Kejadian Luar Biasa (KLB) Sesuai Standar							
1	02	002	2.02	015	Pengelolaan Pelayanan Kesehatan Gizi Masyarakat	Jumlah Dokumen Hasil Pengelolaan Pelayanan Kesehatan Gizi Masyarakat	1		Rp 236.034.800	Rp -	**0,00**		

KODE					Urusan Pemerintah Daerah dan Program/Kegiatan	Indikator Kinerja Program (outcome)/ Kegiatan (output)/Sub Kegiatan (output)	Target Capaian Kinerja Renstra Akhir Tahun 2026	-	Target Kinerja DPA 2023	Realisasi Program/ Kegiatan /Sub		Capaian Target Renstra	
										Realisasi Kinerja Renja	Realisasi Tingkat Capaian Kinerja (%)	Realisasi Target	Realisasi Tingkat Capaian (%)
1					*2*	*3*	*4*	*5*	*6*	*7*	*8= 7/6*	*9=5+7*	*10=9/4*
1	02	002	2.02	016	Pengelolaan Pelayanan Kesehatan Kerja dan Olahraga	Jumlah Dokumen Hasil Pengelolaan Pelayanan Kesehatan Kerja dan Olahraga	23		Rp 17.732.000	Rp -	**0,00**		
1	02	002	2.02	017	Pengelolaan Pelayanan Kesehatan Lingkungan	Jumlah Dokumen Hasil Pengelolaan Pelayanan Kesehatan Lingkungan	11		Rp 28.600.000	Rp -	**0,00**		
1	02	002	2.02	020	Pengelolaan Surveilans Kesehatan	Jumlah Dokumen Hasil Pengelolaan Surveilans Kesehatan	1		Rp 137.750.000	Rp -	**0,00**		
1	02	002	2.02	021	Pengelolaan Pelayanan Kesehatan Orang dengan Masalah Kesehatan Jiwa (ODMK)	Jumlah Orang dengan Masalah Kejiwaan (ODMK) yang Mendapatkan Pelayanan Kesehatan	22		Rp 6.208.000	Rp -	**0,00**		
1	02	002	2.02	025	Pelayanan Kesehatan Penyakit Menular dan Tidak Menular	Jumlah Dokumen Hasil Pelayanan Kesehatan Penyakit Menular dan Tidak Menular	1		Rp 40.800.000	Rp -	**0,00**		
1	02	002	2.02	033	Operasional Pelayanan Puskesmas	Jumlah Dokumen Operasional Pelayanan Puskesmas	2		Rp 245.642.786	Rp -	**0,00**		
1	02	002	2.02	039	Pengelolaan Pelayanan Kesehatan Dasar Melalui Pendekatan Keluarga	Jumlah Keluarga Yang Sudah Dikunjungi dan Diintervensi Masalah Kesehatannya Oleh Tenaga Kesehatan Puskesmas	4113		Rp 43.200.000	Rp -	**0,00**		

KODE					Urusan Pemerintah Daerah dan Program/Kegiatan	Indikator Kinerja Program (outcome)/ Kegiatan (output)/Sub Kegiatan (output)	Target Capaian Kinerja Renstra Akhir Tahun 2026	-	Target Kinerja DPA 2023	Realisasi Program/ Kegiatan /Sub		Capaian Target Renstra	
										Realisasi Kinerja Renja	Realisasi Tingkat Capaian Kinerja (%)	Realisasi Target	Realisasi Tingkat Capaian (%)
1					*2*	*3*	*4*	*5*	*6*	*7*	*8= 7/6*	*9=5+7*	*10=9/4*
1	02	002	2.02	040	Pengelolaan pelayanan kesehatan orang dengan Tuberkulosis	Jumlah orang dengan Tuberkulosis yang mendapatkan pelayanan kesehatan sesuai standar	22		Rp 9.000.000	Rp -	**0,00**		
1	02	002	2.02	042	Pengelolaan pelayanan kesehatan Malaria	Jumlah orang yang mendapatkan pelayanan kesehatan malaria	0		Rp 8.800.000	Rp -	**0,00**		
1	02	002	2.02	043	Pengelolaan Kawasan tanpa rokok	Jumlah tatanan kawasan tanpa rokok yang tidak ditemukan aktifitas merokok	0		Rp 11.250.000	Rp -	**0,00**		
1	**02**	**005**			**PROGRAM PEMBERDAYAAN MASYARAKAT BIDANG KESEHATAN**				Rp 26.510.000	Rp -	**0,00**		
1	**02**	**005**	2.01		**Advokasi, Pemberdayaan, Kemitraan, Peningkatan Peran serta Masyarakat dan Lintas Sektor Tingkat Daerah Kabupaten/Kota**				Rp 14.010.000	Rp -	**0,00**		
1	02	005	2.01	001	Peningkatan Upaya Promosi Kesehatan, Advokasi, Kemitraan dan Pemberdayaan Masyarakat	Jumlah Dokumen Promosi Kesehatan, Advokasi, Kemitraan dan Pemberdayaan Masyarakat	1		Rp 14.010.000	Rp -	**0,00**		
1	**02**	**005**	2.02		**Pelaksanaan Sehat dalam rangka Promotif Preventif Tingkat Daerah Kabupaten/Kota**				Rp 12.500.000	Rp -	**0,00**		
1	02	005	2.02	001	Penyelenggaraan Promosi Kesehatan dan Gerakan Hidup Bersih dan Sehat	Jumlah Dokumen Hasil Penyelenggaraan Promosi Kesehatan dan Gerakan Hidup Bersih dan Sehat	1		Rp 12.500.000	Rp -	**0,00**		

KODE					Urusan Pemerintah Daerah dan Program/Kegiatan	Indikator Kinerja Program (outcome)/ Kegiatan (output)/Sub Kegiatan (output)	Target Capaian Kinerja Renstra Akhir Tahun 2026	-	Target Kinerja DPA 2023	Realisasi Program/ Kegiatan /Sub		Capaian Target Renstra	
										Realisasi Kinerja Renja	Realisasi Tingkat Capaian Kinerja (%)	Realisasi Target	Realisasi Tingkat Capaian (%)
1					*2*	*3*	*4*	*5*	*6*	*7*	*8= 7/6*	*9=5+7*	*10=9/4*
1					**URUSAN PEMERINTAHAN WAJIB YANG BERKAITAN DENGAN PELAYANAN DASAR**								
1	**02**				**URUSAN PEMERINTAHAN BIDANG KESEHATAN**	**UPT PKM Batu Ketulis**			Rp 2.062.217.870	Rp 275.254.293,80	**13,35**		
1	**02**	**001**			**PROGRAM PENUNJANG URUSAN PEMERINTAHAN DAERAH KABUPATEN/KOTA**	**Nilai SAKIP Perangkat Daerah Dinas Kesehatan**			**Rp 977.910.084**	**Rp 275.254.293,80**	**28,15**		
1	**02**	**001**	2.10		**Peningkatan Pelayanan BLUD**	Jumlah Peningkatan Pelayanan Unit Kerja BLUD	17		Rp 977.910.084	Rp 275.254.293,80	**28,15**		
1	02	001	2.10	001	Pelayanan dan Penunjang Pelayanan BLUD	Jumlah BLUD yang Menyediakan Pelayanan dan Penunjang Pelayanan	1		Rp 977.910.084	Rp 275.254.293,80	**28,15**		
1	**02**	**002**			**PROGRAM PEMENUHAN UPAYA KESEHATAN PERORANGAN DAN UPAYA KESEHATAN MASYARAKAT**				Rp 1.060.063.286	Rp -	**0,00**		
1	02	002	2.01		**Penyediaan Fasilitas Pelayanan Kesehatan untuk UKM dan UKP Kewenangan Daerah Kabupaten/Kota**		13		Rp 16.310.600	Rp -	**0,00**		
1	02	002	2.01	020	Pemeliharaan Rutin dan Berkala Alat Kesehatan/Alat Penunjang Medik Fasilitas Pelayanan Kesehatan	Jumlah Alat Kesehatan/Alat Penunjang Medik Fasilitas Layanan Kesehatan yang Terpelihara Sesuai Standar	13		Rp 16.310.600	Rp -	**0,00**		
1	**02**	**002**	2.02		**Penyediaan Layanan Kesehatan untuk UKM dan UKP Rujukan Tingkat Daerah Kabupaten/Kota**				Rp 1.043.752.686	Rp -	**0,00**		

KODE					Urusan Pemerintah Daerah dan Program/Kegiatan	Indikator Kinerja Program (outcome)/ Kegiatan (output)/Sub Kegiatan (output)	Target Capaian Kinerja Renstra Akhir Tahun 2026	-	Target Kinerja DPA 2023	Realisasi Program/ Kegiatan /Sub		Capaian Target Renstra	
										Realisasi Kinerja Renja	Realisasi Tingkat Capaian Kinerja (%)	Realisasi Target	Realisasi Tingkat Capaian (%)
1					*2*	*3*	*4*	*5*	*6*	*7*	*8= 7/6*	*9=5+7*	*10=9/4*
1	02	002	2.02	001	Pengelolaan Pelayanan Kesehatan Ibu Hamil	Jumlah Ibu Hamil yang Mendapatkan Pelayanan Kesehatan Sesuai Standar	294		Rp 45.350.000	Rp -	**0,00**		
1	02	002	2.02	002	Pengelolaan Pelayanan Kesehatan Ibu Bersalin	Jumlah Ibu Bersalin yang Mendapatkan Pelayanan Kesehatan Sesuai Standar	281		Rp 900.000	Rp -	**0,00**		
1	02	002	2.02	003	Pengelolaan Pelayanan Kesehatan Bayi Baru Lahir	Jumlah Bayi Baru Lahir yang Mendapatkan Pelayanan Kesehatan Sesuai Standar	267		Rp 1.500.000	Rp -	**0,00**		
1	02	002	2.02	004	Pengelolaan Pelayanan Kesehatan Balita	Jumlah Balita yang Mendapatkan Pelayanan Kesehatan Sesuai Standar	1588		Rp 60.840.000	Rp -	**0,00**		
1	02	002	2.02	005	Pengelolaan Pelayanan Kesehatan pada Usia Pendidikan Dasar	Jumlah Anak Usia Pendidikan Dasar yang Mendapatkan Pelayanan Kesehatan Sesuai Standar	2838		Rp 12.410.000	Rp -	**0,00**		
1	02	002	2.02	006	Pengelolaan Pelayanan Kesehatan pada Usia Produktif	Jumlah Penduduk Usia Produktif yang Mendapatkan Pelayanan Kesehatan Sesuai Standar	1216		Rp 73.110.000	Rp -	**0,00**		
1	02	002	2.02	007	Pengelolaan Pelayanan Kesehatan pada Usia Lanjut	Jumlah Penduduk Usia Lanjut yang Mendapatkan Pelayanan Kesehatan Sesuai Standar	3268		Rp 34.860.000	Rp -	**0,00**		

KODE					Urusan Pemerintah Daerah dan Program/Kegiatan	Indikator Kinerja Program (outcome)/ Kegiatan (output)/Sub Kegiatan (output)	Target Capaian Kinerja Renstra Akhir Tahun 2026	-	Target Kinerja DPA 2023	Realisasi Program/ Kegiatan /Sub		Capaian Target Renstra	
										Realisasi Kinerja Renja	Realisasi Tingkat Capaian Kinerja (%)	Realisasi Target	Realisasi Tingkat Capaian (%)
1					*2*	*3*	*4*	*5*	*6*	*7*	*8= 7/6*	*9=5+7*	*10=9/4*
1	02	002	2.02	010	Pengelolaan Pelayanan Kesehatan Orang dengan Gangguan Jiwa Berat	Jumlah Orang yang Mendapatkan Pelayanan Kesehatan Orang dengan Gangguan Jiwa Berat Sesuai Standar	27		Rp 5.400.000	Rp -	**0,00**		
1	02	002	2.02	011	Pengelolaan Pelayanan Kesehatan Orang Terduga Tuberkulosis	Jumlah Orang Terduga Menderita Tuberkulosis yang Mendapatkan Pelayanan Sesuai Standar	300		Rp 52.650.000	Rp -	**0,00**		
1	02	002	2.02	013	Pengelolaan Pelayanan Kesehatan bagi Penduduk pada Kondisi Kejadian Luar Biasa (KLB)	Jumlah Dokumen Hasil Pengelolaan Pelayanan Kesehatan bagi Penduduk pada Kondisi Kejadian Luar Biasa (KLB) Sesuai Standar							
1	02	002	2.02	015	Pengelolaan Pelayanan Kesehatan Gizi Masyarakat	Jumlah Dokumen Hasil Pengelolaan Pelayanan Kesehatan Gizi Masyarakat	1		Rp 275.408.400	Rp -	**0,00**		
1	02	002	2.02	016	Pengelolaan Pelayanan Kesehatan Kerja dan Olahraga	Jumlah Dokumen Hasil Pengelolaan Pelayanan Kesehatan Kerja dan Olahraga	2		Rp 13.200.000	Rp -	**0,00**		
1	02	002	2.02	017	Pengelolaan Pelayanan Kesehatan Lingkungan	Jumlah Dokumen Hasil Pengelolaan Pelayanan Kesehatan Lingkungan	5		Rp 20.000.000	Rp -	**0,00**		

KODE					Urusan Pemerintah Daerah dan Program/Kegiatan	Indikator Kinerja Program (outcome)/ Kegiatan (output)/Sub Kegiatan (output)	Target Capaian Kinerja Renstra Akhir Tahun 2026	-	Target Kinerja DPA 2023	Realisasi Program/ Kegiatan /Sub		Capaian Target Renstra	
										Realisasi Kinerja Renja	Realisasi Tingkat Capaian Kinerja (%)	Realisasi Target	Realisasi Tingkat Capaian (%)
1					*2*	*3*	*4*	*5*	*6*	*7*	*8= 7/6*	*9=5+7*	*10=9/4*
1	02	002	2.02	020	Pengelolaan Surveilans Kesehatan	Jumlah Dokumen Hasil Pengelolaan Surveilans Kesehatan	1		Rp 81.550.000	Rp -	**0,00**		
1	02	002	2.02	021	Pengelolaan Pelayanan Kesehatan Orang dengan Masalah Kesehatan Jiwa (ODMK)	Jumlah Orang dengan Masalah Kejiwaan (ODMK) yang Mendapatkan Pelayanan Kesehatan	27		Rp 9.000.000	Rp -	**0,00**		
1	02	002	2.02	025	Pelayanan Kesehatan Penyakit Menular dan Tidak Menular	Jumlah Dokumen Hasil Pelayanan Kesehatan Penyakit Menular dan Tidak Menular	1		Rp 33.821.000	Rp -	**0,00**		
1	02	002	2.02	033	Operasional Pelayanan Puskesmas	Jumlah Dokumen Operasional Pelayanan Puskesmas	2		Rp 276.588.786	Rp -	**0,00**		
1	02	002	2.02	039	Pengelolaan Pelayanan Kesehatan Dasar Melalui Pendekatan Keluarga	Jumlah Keluarga Yang Sudah Dikunjungi dan Diintervensi Masalah Kesehatannya Oleh Tenaga Kesehatan Puskesmas	2710		Rp 16.000.000	Rp -	**0,00**		
1	02	002	2.02	040	Pengelolaan pelayanan kesehatan orang dengan Tuberkulosis	Jumlah orang dengan Tuberkulosis yang mendapatkan pelayanan kesehatan sesuai standar	8		Rp 11.704.500	Rp -	**0,00**		
1	02	002	2.02	042	Pengelolaan pelayanan kesehatan Malaria	Jumlah orang yang mendapatkan pelayanan kesehatan malaria	0		Rp 8.000.000	Rp -	**0,00**		
1	02	002	2.02	043	Pengelolaan Kawasan tanpa rokok	Jumlah tatanan kawasan tanpa rokok yang tidak ditemukan aktifitas merokok	4		Rp 11.460.000	Rp -	**0,00**		

KODE					Urusan Pemerintah Daerah dan Program/Kegiatan	Indikator Kinerja Program (outcome)/ Kegiatan (output)/Sub Kegiatan (output)	Target Capaian Kinerja Renstra Akhir Tahun 2026	-	Target Kinerja DPA 2023	Realisasi Program/ Kegiatan /Sub		Capaian Target Renstra	
										Realisasi Kinerja Renja	Realisasi Tingkat Capaian Kinerja (%)	Realisasi Target	Realisasi Tingkat Capaian (%)
1					*2*	*3*	*4*	*5*	*6*	*7*	*8= 7/6*	*9=5+7*	*10=9/4*
1	**02**	**005**			**PROGRAM PEMBERDAYAAN MASYARAKAT BIDANG KESEHATAN**				Rp 24.244.500	Rp -	**0,00**		
1	**02**	**005**	2.01		**Advokasi, Pemberdayaan, Kemitraan, Peningkatan Peran serta Masyarakat dan Lintas Sektor Tingkat Daerah Kabupaten/Kota**				Rp 21.540.000	Rp -	**0,00**		
1	02	005	2.01	001	Peningkatan Upaya Promosi Kesehatan, Advokasi, Kemitraan dan Pemberdayaan Masyarakat	Jumlah Dokumen Promosi Kesehatan, Advokasi, Kemitraan dan Pemberdayaan Masyarakat	1		Rp 21.540.000	Rp -	**0,00**		
1	**02**	**005**	2.02		**Pelaksanaan Sehat dalam rangka Promotif Preventif Tingkat Daerah Kabupaten/Kota**				Rp 2.704.500	Rp -	**0,00**		
1	02	005	2.02	001	Penyelenggaraan Promosi Kesehatan dan Gerakan Hidup Bersih dan Sehat	Jumlah Dokumen Hasil Penyelenggaraan Promosi Kesehatan dan Gerakan Hidup Bersih dan Sehat	1		Rp 2.704.500	Rp -	**0,00**		
1					**URUSAN PEMERINTAHAN WAJIB YANG BERKAITAN DENGAN PELAYANAN DASAR**								
1	**02**				**URUSAN PEMERINTAHAN BIDANG KESEHATAN**	**UPT PKM SEKINCAU**			Rp 2.299.033.067	Rp 458.402.783,00	**19,94**		
1	**02**	**001**			**PROGRAM PENUNJANG URUSAN PEMERINTAHAN DAERAH KABUPATEN/KOTA**	**Nilai SAKIP Perangkat Daerah Dinas Kesehatan**			**Rp 1.143.571.481**	**Rp 458.402.783,00**	**40,09**		
1	**02**	**001**	2.10		**Peningkatan Pelayanan BLUD**	Jumlah Peningkatan Pelayanan Unit Kerja BLUD	17		Rp 1.143.571.481	Rp 458.402.783,00	**40,09**		

KODE					Urusan Pemerintah Daerah dan Program/Kegiatan	Indikator Kinerja Program (outcome)/ Kegiatan (output)/Sub Kegiatan (output)	Target Capaian Kinerja Renstra Akhir Tahun 2026	-	Target Kinerja DPA 2023	Realisasi Program/ Kegiatan /Sub		Capaian Target Renstra	
										Realisasi Kinerja Renja	Realisasi Tingkat Capaian Kinerja (%)	Realisasi Target	Realisasi Tingkat Capaian (%)
1					*2*	*3*	*4*	*5*	*6*	*7*	*8= 7/6*	*9=5+7*	*10=9/4*
1	02	001	2.10	001	Pelayanan dan Penunjang Pelayanan BLUD	Jumlah BLUD yang Menyediakan Pelayanan dan Penunjang Pelayanan	1		Rp 1.143.571.481	Rp 458.402.783,00	**40,09**		
1	**02**	**002**			**PROGRAM PEMENUHAN UPAYA KESEHATAN PERORANGAN DAN UPAYA KESEHATAN MASYARAKAT**				Rp 1.133.534.586	Rp -	**0,00**		
1	02	002	2.01		**Penyediaan Fasilitas Pelayanan Kesehatan untuk UKM dan UKP Kewenangan Daerah Kabupaten/Kota**				Rp 16.310.600	Rp -	**0,00**		
1	02	002	2.01	020	Pemeliharaan Rutin dan Berkala Alat Kesehatan/Alat Penunjang Medik Fasilitas Pelayanan Kesehatan	Jumlah Alat Kesehatan/Alat Penunjang Medik Fasilitas Layanan Kesehatan yang Terpelihara Sesuai Standar	13		Rp 16.310.600	Rp -	**0,00**		
1	**02**	**002**	2.02		**Penyediaan Layanan Kesehatan untuk UKM dan UKP Rujukan Tingkat Daerah Kabupaten/Kota**				Rp 1.117.223.986	Rp -	**0,00**		
1	02	002	2.02	001	Pengelolaan Pelayanan Kesehatan Ibu Hamil	Jumlah Ibu Hamil yang Mendapatkan Pelayanan Kesehatan Sesuai Standar	415		Rp 31.275.000	Rp -	**0,00**		
1	02	002	2.02	002	Pengelolaan Pelayanan Kesehatan Ibu Bersalin	Jumlah Ibu Bersalin yang Mendapatkan Pelayanan Kesehatan Sesuai Standar	395		Rp 2.000.000	Rp -	**0,00**		

KODE					Urusan Pemerintah Daerah dan Program/Kegiatan	Indikator Kinerja Program (outcome)/ Kegiatan (output)/Sub Kegiatan (output)	Target Capaian Kinerja Renstra Akhir Tahun 2026	-	Target Kinerja DPA 2023	Realisasi Program/ Kegiatan /Sub		Capaian Target Renstra	
										Realisasi Kinerja Renja	Realisasi Tingkat Capaian Kinerja (%)	Realisasi Target	Realisasi Tingkat Capaian (%)
1					*2*	*3*	*4*	*5*	*6*	*7*	*8= 7/6*	*9=5+7*	*10=9/4*
1	02	002	2.02	003	Pengelolaan Pelayanan Kesehatan Bayi Baru Lahir	Jumlah Bayi Baru Lahir yang Mendapatkan Pelayanan Kesehatan Sesuai Standar	377		Rp 3.400.000	Rp -	**0,00**		
1	02	002	2.02	004	Pengelolaan Pelayanan Kesehatan Balita	Jumlah Balita yang Mendapatkan Pelayanan Kesehatan Sesuai Standar	2242		Rp 23.400.000	Rp -	**0,00**		
1	02	002	2.02	005	Pengelolaan Pelayanan Kesehatan pada Usia Pendidikan Dasar	Jumlah Anak Usia Pendidikan Dasar yang Mendapatkan Pelayanan Kesehatan Sesuai Standar	4006		Rp 19.745.000	Rp -	**0,00**		
1	02	002	2.02	006	Pengelolaan Pelayanan Kesehatan pada Usia Produktif	Jumlah Penduduk Usia Produktif yang Mendapatkan Pelayanan Kesehatan Sesuai Standar	1717		Rp 33.800.000	Rp -	**0,00**		
1	02	002	2.02	007	Pengelolaan Pelayanan Kesehatan pada Usia Lanjut	Jumlah Penduduk Usia Lanjut yang Mendapatkan Pelayanan Kesehatan Sesuai Standar	1120		Rp 30.000.000	Rp -	**0,00**		
1	02	002	2.02	010	Pengelolaan Pelayanan Kesehatan Orang dengan Gangguan Jiwa Berat	Jumlah Orang yang Mendapatkan Pelayanan Kesehatan Orang dengan Gangguan Jiwa Berat Sesuai Standar	33		Rp 8.000.000	Rp -	**0,00**		

KODE					Urusan Pemerintah Daerah dan Program/Kegiatan	Indikator Kinerja Program (outcome)/ Kegiatan (output)/Sub Kegiatan (output)	Target Capaian Kinerja Renstra Akhir Tahun 2026	-	Target Kinerja DPA 2023	Realisasi Program/ Kegiatan /Sub		Capaian Target Renstra	
										Realisasi Kinerja Renja	Realisasi Tingkat Capaian Kinerja (%)	Realisasi Target	Realisasi Tingkat Capaian (%)
1					*2*	*3*	*4*	*5*	*6*	*7*	*8= 7/6*	*9=5+7*	*10=9/4*
1	02	002	2.02	011	Pengelolaan Pelayanan Kesehatan Orang Terduga Tuberkulosis	Jumlah Orang Terduga Menderita Tuberkulosis yang Mendapatkan Pelayanan Sesuai Standar	150		Rp 15.000.000	Rp -	**0,00**		
1	02	002	2.02	013	Pengelolaan Pelayanan Kesehatan bagi Penduduk pada Kondisi Kejadian Luar Biasa (KLB)	Jumlah Dokumen Hasil Pengelolaan Pelayanan Kesehatan bagi Penduduk pada Kondisi Kejadian Luar Biasa (KLB) Sesuai Standar	0						
1	02	002	2.02	015	Pengelolaan Pelayanan Kesehatan Gizi Masyarakat	Jumlah Dokumen Hasil Pengelolaan Pelayanan Kesehatan Gizi Masyarakat	1		Rp 366.743.200	Rp -	**0,00**		
1	02	002	2.02	016	Pengelolaan Pelayanan Kesehatan Kerja dan Olahraga	Jumlah Dokumen Hasil Pengelolaan Pelayanan Kesehatan Kerja dan Olahraga	661		Rp 17.335.000	Rp -	**0,00**		
1	02	002	2.02	017	Pengelolaan Pelayanan Kesehatan Lingkungan	Jumlah Dokumen Hasil Pengelolaan Pelayanan Kesehatan Lingkungan	170		Rp 17.000.000	Rp -	**0,00**		
1	02	002	2.02	020	Pengelolaan Surveilans Kesehatan	Jumlah Dokumen Hasil Pengelolaan Surveilans Kesehatan	1		Rp 122.800.000	Rp -	**0,00**		
1	02	002	2.02	021	Pengelolaan Pelayanan Kesehatan Orang dengan Masalah Kesehatan Jiwa (ODMK)	Jumlah Orang dengan Masalah Kejiwaan (ODMK) yang Mendapatkan Pelayanan Kesehatan	300		Rp 18.000.000	Rp -	**0,00**		

KODE					Urusan Pemerintah Daerah dan Program/Kegiatan	Indikator Kinerja Program (outcome)/ Kegiatan (output)/Sub Kegiatan (output)	Target Capaian Kinerja Renstra Akhir Tahun 2026	-	Target Kinerja DPA 2023	Realisasi Program/ Kegiatan /Sub		Capaian Target Renstra	
										Realisasi Kinerja Renja	Realisasi Tingkat Capaian Kinerja (%)	Realisasi Target	Realisasi Tingkat Capaian (%)
1					*2*	*3*	*4*	*5*	*6*	*7*	*8= 7/6*	*9=5+7*	*10=9/4*
1	02	002	2.02	025	Pelayanan Kesehatan Penyakit Menular dan Tidak Menular	Jumlah Dokumen Hasil Pelayanan Kesehatan Penyakit Menular dan Tidak Menular	1		Rp 50.113.000	Rp -	**0,00**		
1	02	002	2.02	033	Operasional Pelayanan Puskesmas	Jumlah Dokumen Operasional Pelayanan Puskesmas	2		Rp 285.908.786	Rp -	**0,00**		
1	02	002	2.02	039	Pengelolaan Pelayanan Kesehatan Dasar Melalui Pendekatan Keluarga	Jumlah Keluarga Yang Sudah Dikunjungi dan Diintervensi Masalah Kesehatannya Oleh Tenaga Kesehatan Puskesmas	4432		Rp 12.000.000	Rp -	**0,00**		
1	02	002	2.02	040	Pengelolaan pelayanan kesehatan orang dengan Tuberkulosis	Jumlah orang dengan Tuberkulosis yang mendapatkan pelayanan kesehatan sesuai standar	25		Rp 41.604.000	Rp -	**0,00**		
1	02	002	2.02	042	Pengelolaan pelayanan kesehatan Malaria	Jumlah orang yang mendapatkan pelayanan kesehatan malaria	5		Rp 5.000.000	Rp -	**0,00**		
1	02	002	2.02	043	Pengelolaan Kawasan tanpa rokok	Jumlah tatanan kawasan tanpa rokok yang tidak ditemukan aktifitas merokok	22		Rp 14.100.000	Rp -	**0,00**		
1	**02**	**005**			**PROGRAM PEMBERDAYAAN MASYARAKAT BIDANG KESEHATAN**				Rp 21.927.000	Rp -	**0,00**		
1	**02**	**005**	2.01		**Advokasi, Pemberdayaan, Kemitraan, Peningkatan Peran serta Masyarakat dan Lintas Sektor Tingkat Daerah Kabupaten/Kota**				Rp 16.344.000	Rp -	**0,00**		

KODE					Urusan Pemerintah Daerah dan Program/Kegiatan	Indikator Kinerja Program (outcome)/ Kegiatan (output)/Sub Kegiatan (output)	Target Capaian Kinerja Renstra Akhir Tahun 2026	-	Target Kinerja DPA 2023	Realisasi Program/ Kegiatan /Sub		Capaian Target Renstra	
										Realisasi Kinerja Renja	Realisasi Tingkat Capaian Kinerja (%)	Realisasi Target	Realisasi Tingkat Capaian (%)
1					*2*	*3*	*4*	*5*	*6*	*7*	*8= 7/6*	*9=5+7*	*10=9/4*
1	02	005	2.01	001	Peningkatan Upaya Promosi Kesehatan, Advokasi, Kemitraan dan Pemberdayaan Masyarakat	Jumlah Dokumen Promosi Kesehatan, Advokasi, Kemitraan dan Pemberdayaan Masyarakat	1		Rp 16.344.000	Rp -	**0,00**		
1	**02**	**005**	2.02		**Pelaksanaan Sehat dalam rangka Promotif Preventif Tingkat Daerah Kabupaten/Kota**				Rp 5.583.000	Rp -	**0,00**		
1	02	005	2.02	001	Penyelenggaraan Promosi Kesehatan dan Gerakan Hidup Bersih dan Sehat	Jumlah Dokumen Hasil Penyelenggaraan Promosi Kesehatan dan Gerakan Hidup Bersih dan Sehat	1		Rp 5.583.000	Rp -	**0,00**		
1					**URUSAN PEMERINTAHAN WAJIB YANG BERKAITAN DENGAN PELAYANAN DASAR**								
1	**02**				**URUSAN PEMERINTAHAN BIDANG KESEHATAN**	**UPT PKM AIR HITAM**			Rp 1.740.520.297	Rp 179.970.949,00	**10,34**		
1	**02**	**001**			**PROGRAM PENUNJANG URUSAN PEMERINTAHAN DAERAH KABUPATEN/KOTA**	**Nilai SAKIP Perangkat Daerah Dinas Kesehatan**			**Rp 513.126.786**	**Rp 179.970.949,00**	**35,07**		
1	**02**	**001**	2.10		**Peningkatan Pelayanan BLUD**	Jumlah Peningkatan Pelayanan Unit Kerja BLUD	17		Rp 513.126.786	Rp 179.970.949,00	**35,07**		
1	02	001	2.10	001	Pelayanan dan Penunjang Pelayanan BLUD	Jumlah BLUD yang Menyediakan Pelayanan dan Penunjang Pelayanan	1		Rp 513.126.786	Rp 179.970.949,00	**35,07**		
1	**02**	**002**			**PROGRAM PEMENUHAN UPAYA KESEHATAN PERORANGAN DAN UPAYA KESEHATAN MASYARAKAT**				Rp 1.157.533.511		**0,00**		

KODE					Urusan Pemerintah Daerah dan Program/Kegiatan	Indikator Kinerja Program (outcome)/ Kegiatan (output)/Sub Kegiatan (output)	Target Capaian Kinerja Renstra Akhir Tahun 2026	-	Target Kinerja DPA 2023	Realisasi Program/ Kegiatan /Sub		Capaian Target Renstra	
										Realisasi Kinerja Renja	Realisasi Tingkat Capaian Kinerja (%)	Realisasi Target	Realisasi Tingkat Capaian (%)
1					*2*	*3*	*4*	*5*	*6*	*7*	*8= 7/6*	*9=5+7*	*10=9/4*
1	02	002	2.01		**Penyediaan Fasilitas Pelayanan Kesehatan untuk UKM dan UKP Kewenangan Daerah Kabupaten/Kota**				Rp 19.931.575	Rp -	**0,00**		
1	02	002	2.01	020	Pemeliharaan Rutin dan Berkala Alat Kesehatan/Alat Penunjang Medik Fasilitas Pelayanan Kesehatan	Jumlah Alat Kesehatan/Alat Penunjang Medik Fasilitas Layanan Kesehatan yang Terpelihara Sesuai Standar	17		Rp 19.931.575	Rp -	**0,00**		
1	**02**	**002**	2.02		**Penyediaan Layanan Kesehatan untuk UKM dan UKP Rujukan Tingkat Daerah Kabupaten/Kota**				Rp 1.137.601.936		**0,00**		
1	02	002	2.02	001	Pengelolaan Pelayanan Kesehatan Ibu Hamil	Jumlah Ibu Hamil yang Mendapatkan Pelayanan Kesehatan Sesuai Standar	268		Rp 60.125.000	Rp -	**0,00**		
1	02	002	2.02	002	Pengelolaan Pelayanan Kesehatan Ibu Bersalin	Jumlah Ibu Bersalin yang Mendapatkan Pelayanan Kesehatan Sesuai Standar	256		Rp 400.000	Rp -	**0,00**		
1	02	002	2.02	003	Pengelolaan Pelayanan Kesehatan Bayi Baru Lahir	Jumlah Bayi Baru Lahir yang Mendapatkan Pelayanan Kesehatan Sesuai Standar	244		Rp 2.000.000	Rp -	**0,00**		
1	02	002	2.02	004	Pengelolaan Pelayanan Kesehatan Balita	Jumlah Balita yang Mendapatkan Pelayanan Kesehatan Sesuai Standar	1448		Rp 70.200.000	Rp -	**0,00**		

KODE					Urusan Pemerintah Daerah dan Program/Kegiatan	Indikator Kinerja Program (outcome)/ Kegiatan (output)/Sub Kegiatan (output)	Target Capaian Kinerja Renstra Akhir Tahun 2026	-	Target Kinerja DPA 2023	Realisasi Program/ Kegiatan /Sub		Capaian Target Renstra	
										Realisasi Kinerja Renja	Realisasi Tingkat Capaian Kinerja (%)	Realisasi Target	Realisasi Tingkat Capaian (%)
1					*2*	*3*	*4*	*5*	*6*	*7*	*8= 7/6*	*9=5+7*	*10=9/4*
1	02	002	2.02	005	Pengelolaan Pelayanan Kesehatan pada Usia Pendidikan Dasar	Jumlah Anak Usia Pendidikan Dasar yang Mendapatkan Pelayanan Kesehatan Sesuai Standar	2587		Rp 17.567.000	Rp -	**0,00**		
1	02	002	2.02	006	Pengelolaan Pelayanan Kesehatan pada Usia Produktif	Jumlah Penduduk Usia Produktif yang Mendapatkan Pelayanan Kesehatan Sesuai Standar	1109		Rp 39.600.000	Rp -	**0,00**		
1	02	002	2.02	007	Pengelolaan Pelayanan Kesehatan pada Usia Lanjut	Jumlah Penduduk Usia Lanjut yang Mendapatkan Pelayanan Kesehatan Sesuai Standar	1219		Rp 14.760.000	Rp -	**0,00**		
1	02	002	2.02	010	Pengelolaan Pelayanan Kesehatan Orang dengan Gangguan Jiwa Berat	Jumlah Orang yang Mendapatkan Pelayanan Kesehatan Orang dengan Gangguan Jiwa Berat Sesuai Standar	26		Rp 5.200.000	Rp -	**0,00**		
1	02	002	2.02	011	Pengelolaan Pelayanan Kesehatan Orang Terduga Tuberkulosis	Jumlah Orang Terduga Menderita Tuberkulosis yang Mendapatkan Pelayanan Sesuai Standar	212		Rp 15.000.000				
1	02	002	2.02	015	Pengelolaan Pelayanan Kesehatan Gizi Masyarakat	Jumlah Dokumen Hasil Pengelolaan Pelayanan Kesehatan Gizi Masyarakat	1		Rp 343.286.800	Rp -	**0,00**		

KODE					Urusan Pemerintah Daerah dan Program/Kegiatan	Indikator Kinerja Program (outcome)/ Kegiatan (output)/Sub Kegiatan (output)	Target Capaian Kinerja Renstra Akhir Tahun 2026	-	Target Kinerja DPA 2023	Realisasi Program/ Kegiatan /Sub		Capaian Target Renstra	
										Realisasi Kinerja Renja	Realisasi Tingkat Capaian Kinerja (%)	Realisasi Target	Realisasi Tingkat Capaian (%)
1					*2*	*3*	*4*	*5*	*6*	*7*	*8= 7/6*	*9=5+7*	*10=9/4*
1	02	002	2.02	016	Pengelolaan Pelayanan Kesehatan Kerja dan Olahraga	Jumlah Dokumen Hasil Pengelolaan Pelayanan Kesehatan Kerja dan Olahraga	1		Rp 21.290.000	Rp -	**0,00**		
1	02	002	2.02	017	Pengelolaan Pelayanan Kesehatan Lingkungan	Jumlah Dokumen Hasil Pengelolaan Pelayanan Kesehatan Lingkungan	1		Rp 8.000.000	Rp -	**0,00**		
1	02	002	2.02	020	Pengelolaan Surveilans Kesehatan	Jumlah Dokumen Hasil Pengelolaan Surveilans Kesehatan	1		Rp 128.200.000	Rp -	**0,00**		
1	02	002	2.02	021	Pengelolaan Pelayanan Kesehatan Orang dengan Masalah Kesehatan Jiwa (ODMK)	Jumlah Orang dengan Masalah Kejiwaan (ODMK) yang Mendapatkan Pelayanan Kesehatan	26		Rp 9.000.000	Rp -	**0,00**		
1	02	002	2.02	025	Pelayanan Kesehatan Penyakit Menular dan Tidak Menular	Jumlah Dokumen Hasil Pelayanan Kesehatan Penyakit Menular dan Tidak Menular	1		Rp 29.790.000	Rp -	**0,00**		
1	02	002	2.02	033	Operasional Pelayanan Puskesmas	Jumlah Dokumen Operasional Pelayanan Puskesmas	2		Rp 313.883.136	Rp -	**0,00**		
1	02	002	2.02	039	Pengelolaan Pelayanan Kesehatan Dasar Melalui Pendekatan Keluarga	Jumlah Keluarga Yang Sudah Dikunjungi dan Diintervensi Masalah Kesehatannya Oleh Tenaga Kesehatan Puskesmas	3099		Rp 9.300.000	Rp -	**0,00**		

KODE					Urusan Pemerintah Daerah dan Program/Kegiatan	Indikator Kinerja Program (outcome)/ Kegiatan (output)/Sub Kegiatan (output)	Target Capaian Kinerja Renstra Akhir Tahun 2026	-	Target Kinerja DPA 2023	Realisasi Program/ Kegiatan /Sub		Capaian Target Renstra	
										Realisasi Kinerja Renja	Realisasi Tingkat Capaian Kinerja (%)	Realisasi Target	Realisasi Tingkat Capaian (%)
1					*2*	*3*	*4*	*5*	*6*	*7*	*8= 7/6*	*9=5+7*	*10=9/4*
1	02	002	2.02	040	Pengelolaan pelayanan kesehatan orang dengan Tuberkulosis	Jumlah orang dengan Tuberkulosis yang mendapatkan pelayanan kesehatan sesuai standar	39		Rp 10.190.000	Rp -	**0,00**		
1	02	002	2.02	042	Pengelolaan pelayanan kesehatan Malaria	Jumlah orang yang mendapatkan pelayanan kesehatan malaria	20		Rp 26.010.000	Rp -	**0,00**		
1	02	002	2.02	043	Pengelolaan Kawasan tanpa rokok	Jumlah tatanan kawasan tanpa rokok yang tidak ditemukan aktifitas merokok	3		Rp 13.800.000	Rp -	**0,00**		
1	**02**	**005**			**PROGRAM PEMBERDAYAAN MASYARAKAT BIDANG KESEHATAN**				Rp 69.860.000	Rp -	**0,00**		
1	**02**	**005**	2.01		**Advokasi, Pemberdayaan, Kemitraan, Peningkatan Peran serta Masyarakat dan Lintas Sektor Tingkat Daerah Kabupaten/Kota**				Rp 40.450.000	Rp -	**0,00**		
1	02	005	2.01	001	Peningkatan Upaya Promosi Kesehatan, Advokasi, Kemitraan dan Pemberdayaan Masyarakat	Jumlah Dokumen Promosi Kesehatan, Advokasi, Kemitraan dan Pemberdayaan Masyarakat	1		Rp 40.450.000	Rp -	**0,00**		
1	**02**	**005**	2.02		**Pelaksanaan Sehat dalam rangka Promotif Preventif Tingkat Daerah Kabupaten/Kota**				Rp 29.410.000	Rp -	**0,00**		
1	02	005	2.02	001	Penyelenggaraan Promosi Kesehatan dan Gerakan Hidup Bersih dan Sehat	Jumlah Dokumen Hasil Penyelenggaraan Promosi Kesehatan dan Gerakan Hidup Bersih dan Sehat	1		Rp 29.410.000	Rp -	**0,00**		

KODE					Urusan Pemerintah Daerah dan Program/Kegiatan	Indikator Kinerja Program (outcome)/ Kegiatan (output)/Sub Kegiatan (output)	Target Capaian Kinerja Renstra Akhir Tahun 2026	-	Target Kinerja DPA 2023	Realisasi Program/ Kegiatan /Sub		Capaian Target Renstra	
										Realisasi Kinerja Renja	Realisasi Tingkat Capaian Kinerja (%)	Realisasi Target	Realisasi Tingkat Capaian (%)
1					*2*	*3*	*4*	*5*	*6*	*7*	*8= 7/6*	*9=5+7*	*10=9/4*
1					**URUSAN PEMERINTAHAN WAJIB YANG BERKAITAN DENGAN PELAYANAN DASAR**								
1	**02**				**URUSAN PEMERINTAHAN BIDANG KESEHATAN**	**UPT PKM FAJAR BULAN**			Rp 2.355.131.726	Rp 527.546.969,00	**22,40**		
1	**02**	**001**			**PROGRAM PENUNJANG URUSAN PEMERINTAHAN DAERAH KABUPATEN/KOTA**	**Nilai SAKIP Perangkat Daerah Dinas Kesehatan**			**Rp 1.372.777.922**	**Rp 527.546.969,00**	**38,43**		
1	**02**	**001**	2.10		**Peningkatan Pelayanan BLUD**	Jumlah Peningkatan Pelayanan Unit Kerja BLUD	17		Rp 1.372.777.922	Rp 527.546.969,00	**38,43**		
1	02	001	2.10	001	Pelayanan dan Penunjang Pelayanan BLUD	Jumlah BLUD yang Menyediakan Pelayanan dan Penunjang Pelayanan	1		Rp 1.372.777.922	Rp 527.546.969,00	**38,43**		
1	**02**	**002**			**PROGRAM PEMENUHAN UPAYA KESEHATAN PERORANGAN DAN UPAYA KESEHATAN MASYARAKAT**				Rp 995.121.786	Rp -	**0,00**		
1	02	002	2.01		**Penyediaan Fasilitas Pelayanan Kesehatan untuk UKM dan UKP Kewenangan Daerah Kabupaten/Kota**				Rp 8.413.500	Rp -	**0,00**		
1	02	002	2.01	020	Pemeliharaan Rutin dan Berkala Alat Kesehatan/Alat Penunjang Medik Fasilitas Pelayanan Kesehatan	Jumlah Alat Kesehatan/Alat Penunjang Medik Fasilitas Layanan Kesehatan yang Terpelihara Sesuai Standar	9		Rp 8.413.500	Rp -	**0,00**		
1	**02**	**002**	2.02		**Penyediaan Layanan Kesehatan untuk UKM dan UKP Rujukan Tingkat Daerah Kabupaten/Kota**				Rp 986.708.286	Rp -	**0,00**		

KODE					Urusan Pemerintah Daerah dan Program/Kegiatan	Indikator Kinerja Program (outcome)/ Kegiatan (output)/Sub Kegiatan (output)	Target Capaian Kinerja Renstra Akhir Tahun 2026	-	Target Kinerja DPA 2023	Realisasi Program/ Kegiatan /Sub		Capaian Target Renstra	
										Realisasi Kinerja Renja	Realisasi Tingkat Capaian Kinerja (%)	Realisasi Target	Realisasi Tingkat Capaian (%)
1					*2*	*3*	*4*	*5*	*6*	*7*	*8= 7/6*	*9=5+7*	*10=9/4*
1	02	002	2.02	001	Pengelolaan Pelayanan Kesehatan Ibu Hamil	Jumlah Ibu Hamil yang Mendapatkan Pelayanan Kesehatan Sesuai Standar	760		Rp 38.736.500	Rp -	**0,00**		
1	02	002	2.02	002	Pengelolaan Pelayanan Kesehatan Ibu Bersalin	Jumlah Ibu Bersalin yang Mendapatkan Pelayanan Kesehatan Sesuai Standar	0			Rp -	**0,00**		
1	02	002	2.02	003	Pengelolaan Pelayanan Kesehatan Bayi Baru Lahir	Jumlah Bayi Baru Lahir yang Mendapatkan Pelayanan Kesehatan Sesuai Standar	691		Rp 2.900.000	Rp -	**0,00**		
1	02	002	2.02	004	Pengelolaan Pelayanan Kesehatan Balita	Jumlah Balita yang Mendapatkan Pelayanan Kesehatan Sesuai Standar	4106		Rp 92.976.000	Rp -	**0,00**		
1	02	002	2.02	005	Pengelolaan Pelayanan Kesehatan pada Usia Pendidikan Dasar	Jumlah Anak Usia Pendidikan Dasar yang Mendapatkan Pelayanan Kesehatan Sesuai Standar	7337		Rp 25.543.500	Rp -	**0,00**		
1	02	002	2.02	006	Pengelolaan Pelayanan Kesehatan pada Usia Produktif	Jumlah Penduduk Usia Produktif yang Mendapatkan Pelayanan Kesehatan Sesuai Standar	3144		Rp 39.300.000	Rp -	**0,00**		
1	02	002	2.02	007	Pengelolaan Pelayanan Kesehatan pada Usia Lanjut	Jumlah Penduduk Usia Lanjut yang Mendapatkan Pelayanan Kesehatan Sesuai Standar	3201		Rp 26.760.000	Rp -	**0,00**		

KODE					Urusan Pemerintah Daerah dan Program/Kegiatan	Indikator Kinerja Program (outcome)/ Kegiatan (output)/Sub Kegiatan (output)	Target Capaian Kinerja Renstra Akhir Tahun 2026	-	Target Kinerja DPA 2023	Realisasi Program/ Kegiatan /Sub		Capaian Target Renstra	
										Realisasi Kinerja Renja	Realisasi Tingkat Capaian Kinerja (%)	Realisasi Target	Realisasi Tingkat Capaian (%)
1					*2*	*3*	*4*	*5*	*6*	*7*	*8= 7/6*	*9=5+7*	*10=9/4*
1	02	002	2.02	010	Pengelolaan Pelayanan Kesehatan Orang dengan Gangguan Jiwa Berat	Jumlah Orang yang Mendapatkan Pelayanan Kesehatan Orang dengan Gangguan Jiwa Berat Sesuai Standar	57		Rp 11.400.000	Rp -	**0,00**		
1	02	002	2.02	011	Pengelolaan Pelayanan Kesehatan Orang Terduga Tuberkulosis	Jumlah Orang Terduga Menderita Tuberkulosis yang Mendapatkan Pelayanan Sesuai Standar	98		Rp 25.500.000	Rp -	**#REF!**		
1	02	002	2.02	015	Pengelolaan Pelayanan Kesehatan Gizi Masyarakat	Jumlah Dokumen Hasil Pengelolaan Pelayanan Kesehatan Gizi Masyarakat	1		Rp 191.243.500	Rp -	**0,00**		
1	02	002	2.02	016	Pengelolaan Pelayanan Kesehatan Kerja dan Olahraga	Jumlah Dokumen Hasil Pengelolaan Pelayanan Kesehatan Kerja dan Olahraga	0		Rp 9.580.000	Rp -	**0,00**		
1	02	002	2.02	017	Pengelolaan Pelayanan Kesehatan Lingkungan	Jumlah Dokumen Hasil Pengelolaan Pelayanan Kesehatan Lingkungan	0		Rp 18.300.000	Rp -	**0,00**		
1	02	002	2.02	020	Pengelolaan Surveilans Kesehatan	Jumlah Dokumen Hasil Pengelolaan Surveilans Kesehatan	1		Rp 138.000.000	Rp -	**0,00**		
1	02	002	2.02	021	Pengelolaan Pelayanan Kesehatan Orang dengan Masalah Kesehatan Jiwa (ODMK)	Jumlah Orang dengan Masalah Kejiwaan (ODMK) yang Mendapatkan Pelayanan Kesehatan	81		Rp 18.900.000	Rp -	**0,00**		

KODE					Urusan Pemerintah Daerah dan Program/Kegiatan	Indikator Kinerja Program (outcome)/ Kegiatan (output)/Sub Kegiatan (output)	Target Capaian Kinerja Renstra Akhir Tahun 2026	-	Target Kinerja DPA 2023	Realisasi Program/ Kegiatan /Sub		Capaian Target Renstra	
										Realisasi Kinerja Renja	Realisasi Tingkat Capaian Kinerja (%)	Realisasi Target	Realisasi Tingkat Capaian (%)
1					*2*	*3*	*4*	*5*	*6*	*7*	*8= 7/6*	*9=5+7*	*10=9/4*
1	02	002	2.02	025	Pelayanan Kesehatan Penyakit Menular dan Tidak Menular	Jumlah Dokumen Hasil Pelayanan Kesehatan Penyakit Menular dan Tidak Menular	1		Rp 42.648.000	Rp -	**0,00**		
1	02	002	2.02	033	Operasional Pelayanan Puskesmas	Jumlah Dokumen Operasional Pelayanan Puskesmas	2		Rp 245.248.786	Rp -	**0,00**		
1	02	002	2.02	039	Pengelolaan Pelayanan Kesehatan Dasar Melalui Pendekatan Keluarga	Jumlah Keluarga Yang Sudah Dikunjungi dan Diintervensi Masalah Kesehatannya Oleh Tenaga Kesehatan Puskesmas	7055		Rp 23.700.000	Rp -	**0,00**		
1	02	002	2.02	040	Pengelolaan pelayanan kesehatan orang dengan Tuberkulosis	Jumlah orang dengan Tuberkulosis yang mendapatkan pelayanan kesehatan sesuai standar	0		Rp 13.400.000	Rp -	**0,00**		
1	02	002	2.02	042	Pengelolaan pelayanan kesehatan Malaria	Jumlah orang yang mendapatkan pelayanan kesehatan malaria	0		Rp 8.280.000	Rp -	**0,00**		
1	02	002	2.02	043	Pengelolaan Kawasan tanpa rokok	Jumlah tatanan kawasan tanpa rokok yang tidak ditemukan aktifitas merokok	0		Rp 14.292.000	Rp -	**0,00**		
1	**02**	**005**			**PROGRAM PEMBERDAYAAN MASYARAKAT BIDANG KESEHATAN**				Rp 14.940.000	Rp -	**0,00**		
1	**02**	**005**	2.01		**Advokasi, Pemberdayaan, Kemitraan, Peningkatan Peran serta Masyarakat dan Lintas Sektor Tingkat Daerah Kabupaten/Kota**				Rp 9.660.000	Rp -	**0,00**		

KODE					Urusan Pemerintah Daerah dan Program/Kegiatan	Indikator Kinerja Program (outcome)/ Kegiatan (output)/Sub Kegiatan (output)	Target Capaian Kinerja Renstra Akhir Tahun 2026	-	Target Kinerja DPA 2023	Realisasi Program/ Kegiatan /Sub		Capaian Target Renstra	
										Realisasi Kinerja Renja	Realisasi Tingkat Capaian Kinerja (%)	Realisasi Target	Realisasi Tingkat Capaian (%)
1					*2*	*3*	*4*	*5*	*6*	*7*	*8= 7/6*	*9=5+7*	*10=9/4*
1	02	005	2.01	001	Peningkatan Upaya Promosi Kesehatan, Advokasi, Kemitraan dan Pemberdayaan Masyarakat	Jumlah Dokumen Promosi Kesehatan, Advokasi, Kemitraan dan Pemberdayaan Masyarakat	1		Rp 9.660.000	Rp -	**0,00**		
1	**02**	**005**	2.02		**Pelaksanaan Sehat dalam rangka Promotif Preventif Tingkat Daerah Kabupaten/Kota**				Rp 5.280.000	Rp -	**0,00**		
1	02	005	2.02	001	Penyelenggaraan Promosi Kesehatan dan Gerakan Hidup Bersih dan Sehat	Jumlah Dokumen Hasil Penyelenggaraan Promosi Kesehatan dan Gerakan Hidup Bersih dan Sehat	1		Rp 5.280.000	Rp -	**0,00**		
1					**URUSAN PEMERINTAHAN WAJIB YANG BERKAITAN DENGAN PELAYANAN DASAR**								
1	**02**				**URUSAN PEMERINTAHAN BIDANG KESEHATAN**	**UPT PKM BUAY NYERUPA**			Rp 2.231.502.139	Rp 455.019.894,00	**20,39**		
1	**02**	**001**			**PROGRAM PENUNJANG URUSAN PEMERINTAHAN DAERAH KABUPATEN/KOTA**	**Nilai SAKIP Perangkat Daerah Dinas Kesehatan**			**Rp 1.160.854.053**	**Rp 455.019.894,00**	**39,20**		
1	**02**	**001**	2.10		**Peningkatan Pelayanan BLUD**	Jumlah Peningkatan Pelayanan Unit Kerja BLUD	17		Rp 1.160.854.053	Rp 455.019.894,00	**39,20**		
1	02	001	2.10	001	Pelayanan dan Penunjang Pelayanan BLUD	Jumlah BLUD yang Menyediakan Pelayanan dan Penunjang Pelayanan	1		Rp 1.160.854.053	Rp 455.019.894,00	**39,20**		
1	**02**	**002**			**PROGRAM PEMENUHAN UPAYA KESEHATAN PERORANGAN DAN UPAYA KESEHATAN MASYARAKAT**				Rp 1.040.643.086	Rp -	**0,00**		

KODE					Urusan Pemerintah Daerah dan Program/Kegiatan	Indikator Kinerja Program (outcome)/ Kegiatan (output)/Sub Kegiatan (output)	Target Capaian Kinerja Renstra Akhir Tahun 2026	-	Target Kinerja DPA 2023	Realisasi Program/ Kegiatan /Sub		Capaian Target Renstra	
										Realisasi Kinerja Renja	Realisasi Tingkat Capaian Kinerja (%)	Realisasi Target	Realisasi Tingkat Capaian (%)
1					*2*	*3*	*4*	*5*	*6*	*7*	*8= 7/6*	*9=5+7*	*10=9/4*
1	02	002	2.01		**Penyediaan Fasilitas Pelayanan Kesehatan untuk UKM dan UKP Kewenangan Daerah Kabupaten/Kota**				Rp 5.546.300	Rp -	**0,00**		
1	02	002	2.01	020	Pemeliharaan Rutin dan Berkala Alat Kesehatan/Alat Penunjang Medik Fasilitas Pelayanan Kesehatan	Jumlah Alat Kesehatan/Alat Penunjang Medik Fasilitas Layanan Kesehatan yang Terpelihara Sesuai Standar	7		Rp 5.546.300	Rp -	**0,00**		
1	**02**	**002**	2.02		**Penyediaan Layanan Kesehatan untuk UKM dan UKP Rujukan Tingkat Daerah Kabupaten/Kota**				Rp 1.035.096.786	Rp -	**0,00**		
1	02	002	2.02	001	Pengelolaan Pelayanan Kesehatan Ibu Hamil	Jumlah Ibu Hamil yang Mendapatkan Pelayanan Kesehatan Sesuai Standar	554		Rp 61.849.000	Rp -	**0,00**		
1	02	002	2.02	002	Pengelolaan Pelayanan Kesehatan Ibu Bersalin	Jumlah Ibu Bersalin yang Mendapatkan Pelayanan Kesehatan Sesuai Standar	0		Rp -	Rp -	**0,00**		
1	02	002	2.02	003	Pengelolaan Pelayanan Kesehatan Bayi Baru Lahir	Jumlah Bayi Baru Lahir yang Mendapatkan Pelayanan Kesehatan Sesuai Standar	504		Rp 1.900.000	Rp -	**0,00**		
1	02	002	2.02	004	Pengelolaan Pelayanan Kesehatan Balita	Jumlah Balita yang Mendapatkan Pelayanan Kesehatan Sesuai Standar	2994		Rp 70.200.000	Rp -	**0,00**		

KODE					Urusan Pemerintah Daerah dan Program/Kegiatan	Indikator Kinerja Program (outcome)/ Kegiatan (output)/Sub Kegiatan (output)	Target Capaian Kinerja Renstra Akhir Tahun 2026	-	Target Kinerja DPA 2023	Realisasi Program/ Kegiatan /Sub		Capaian Target Renstra	
										Realisasi Kinerja Renja	Realisasi Tingkat Capaian Kinerja (%)	Realisasi Target	Realisasi Tingkat Capaian (%)
1					*2*	*3*	*4*	*5*	*6*	*7*	*8= 7/6*	*9=5+7*	*10=9/4*
1	02	002	2.02	005	Pengelolaan Pelayanan Kesehatan pada Usia Pendidikan Dasar	Jumlah Anak Usia Pendidikan Dasar yang Mendapatkan Pelayanan Kesehatan Sesuai Standar	530		Rp 13.795.000	Rp -	**0,00**		
1	02	002	2.02	006	Pengelolaan Pelayanan Kesehatan pada Usia Produktif	Jumlah Penduduk Usia Produktif yang Mendapatkan Pelayanan Kesehatan Sesuai Standar	2293		Rp 38.213.200	Rp -	**0,00**		
1	02	002	2.02	007	Pengelolaan Pelayanan Kesehatan pada Usia Lanjut	Jumlah Penduduk Usia Lanjut yang Mendapatkan Pelayanan Kesehatan Sesuai Standar	1725		Rp 15.000.000	Rp -	**0,00**		
1	02	002	2.02	010	Pengelolaan Pelayanan Kesehatan Orang dengan Gangguan Jiwa Berat	Jumlah Orang yang Mendapatkan Pelayanan Kesehatan Orang dengan Gangguan Jiwa Berat Sesuai Standar	148		Rp 7.400.000	Rp -	**0,00**		
1	02	002	2.02	011	Pengelolaan Pelayanan Kesehatan Orang Terduga Tuberkulosis	Jumlah Orang Terduga Menderita Tuberkulosis yang Mendapatkan Pelayanan Sesuai Standar	96		Rp 4.800.000	Rp -	**0,00**		
1	02	002	2.02	015	Pengelolaan Pelayanan Kesehatan Gizi Masyarakat	Jumlah Dokumen Hasil Pengelolaan Pelayanan Kesehatan Gizi Masyarakat	1		Rp 267.044.000	Rp -	**0,00**		

KODE					Urusan Pemerintah Daerah dan Program/Kegiatan	Indikator Kinerja Program (outcome)/ Kegiatan (output)/Sub Kegiatan (output)	Target Capaian Kinerja Renstra Akhir Tahun 2026	-	Target Kinerja DPA 2023	Realisasi Program/ Kegiatan /Sub		Capaian Target Renstra	
										Realisasi Kinerja Renja	Realisasi Tingkat Capaian Kinerja (%)	Realisasi Target	Realisasi Tingkat Capaian (%)
1					*2*	*3*	*4*	*5*	*6*	*7*	*8= 7/6*	*9=5+7*	*10=9/4*
1	02	002	2.02	016	Pengelolaan Pelayanan Kesehatan Kerja dan Olahraga	Jumlah Dokumen Hasil Pengelolaan Pelayanan Kesehatan Kerja dan Olahraga	0		Rp 25.875.000	Rp -	**0,00**		
1	02	002	2.02	017	Pengelolaan Pelayanan Kesehatan Lingkungan	Jumlah Dokumen Hasil Pengelolaan Pelayanan Kesehatan Lingkungan	0		Rp 10.700.000	Rp -	**0,00**		
1	02	002	2.02	020	Pengelolaan Surveilans Kesehatan	Jumlah Dokumen Hasil Pengelolaan Surveilans Kesehatan	1		Rp 125.450.000	Rp -	**0,00**		
1	02	002	2.02	021	Pengelolaan Pelayanan Kesehatan Orang dengan Masalah Kesehatan Jiwa (ODMK)	Jumlah Orang dengan Masalah Kejiwaan (ODMK) yang Mendapatkan Pelayanan Kesehatan	0		Rp 12.000.000	Rp -	**0,00**		
1	02	002	2.02	025	Pelayanan Kesehatan Penyakit Menular dan Tidak Menular	Jumlah Dokumen Hasil Pelayanan Kesehatan Penyakit Menular dan Tidak Menular	1		Rp 46.016.800	Rp -	**0,00**		
1	02	002	2.02	033	Operasional Pelayanan Puskesmas	Jumlah Dokumen Operasional Pelayanan Puskesmas	2		Rp 255.313.786	Rp -	**0,00**		
1	02	002	2.02	039	Pengelolaan Pelayanan Kesehatan Dasar Melalui Pendekatan Keluarga	Jumlah Keluarga Yang Sudah Dikunjungi dan Diintervensi Masalah Kesehatannya Oleh Tenaga Kesehatan Puskesmas	6254		Rp 15.000.000	Rp -	**0,00**		

KODE					Urusan Pemerintah Daerah dan Program/Kegiatan	Indikator Kinerja Program (outcome)/ Kegiatan (output)/Sub Kegiatan (output)	Target Capaian Kinerja Renstra Akhir Tahun 2026	-	Target Kinerja DPA 2023	Realisasi Program/ Kegiatan /Sub		Capaian Target Renstra	
										Realisasi Kinerja Renja	Realisasi Tingkat Capaian Kinerja (%)	Realisasi Target	Realisasi Tingkat Capaian (%)
1					*2*	*3*	*4*	*5*	*6*	*7*	*8= 7/6*	*9=5+7*	*10=9/4*
1	02	002	2.02	040	Pengelolaan pelayanan kesehatan orang dengan Tuberkulosis	Jumlah orang dengan Tuberkulosis yang mendapatkan pelayanan kesehatan sesuai standar	0		Rp 28.800.000	Rp -	**0,00**		
1	02	002	2.02	042	Pengelolaan pelayanan kesehatan Malaria	Jumlah orang yang mendapatkan pelayanan kesehatan malaria	0		Rp 15.190.000	Rp -	**0,00**		
1	02	002	2.02	043	Pengelolaan Kawasan tanpa rokok	Jumlah tatanan kawasan tanpa rokok yang tidak ditemukan aktifitas merokok	0		Rp 20.550.000	Rp -	**0,00**		
1	**02**	**005**			**PROGRAM PEMBERDAYAAN MASYARAKAT BIDANG KESEHATAN**				Rp 30.005.000	Rp -	**0,00**		
1	**02**	**005**	2.01		**Advokasi, Pemberdayaan, Kemitraan, Peningkatan Peran serta Masyarakat dan Lintas Sektor Tingkat Daerah Kabupaten/Kota**				Rp 24.725.000	Rp -	**0,00**		
1	02	005	2.01	001	Peningkatan Upaya Promosi Kesehatan, Advokasi, Kemitraan dan Pemberdayaan Masyarakat	Jumlah Dokumen Promosi Kesehatan, Advokasi, Kemitraan dan Pemberdayaan Masyarakat	1		Rp 24.725.000	Rp -	**0,00**		
1	**02**	**005**	2.02		**Pelaksanaan Sehat dalam rangka Promotif Preventif Tingkat Daerah Kabupaten/Kota**				Rp 5.280.000	Rp -	**0,00**		
1	02	005	2.02	001	Penyelenggaraan Promosi Kesehatan dan Gerakan Hidup Bersih dan Sehat	Jumlah Dokumen Hasil Penyelenggaraan Promosi Kesehatan dan Gerakan Hidup Bersih dan Sehat	1		Rp 5.280.000	Rp -	**0,00**		

KODE					Urusan Pemerintah Daerah dan Program/Kegiatan	Indikator Kinerja Program (outcome)/ Kegiatan (output)/Sub Kegiatan (output)	Target Capaian Kinerja Renstra Akhir Tahun 2026	-	Target Kinerja DPA 2023	Realisasi Program/ Kegiatan /Sub		Capaian Target Renstra	
										Realisasi Kinerja Renja	Realisasi Tingkat Capaian Kinerja (%)	Realisasi Target	Realisasi Tingkat Capaian (%)
1					*2*	*3*	*4*	*5*	*6*	*7*	*8= 7/6*	*9=5+7*	*10=9/4*
1					**URUSAN PEMERINTAHAN WAJIB YANG BERKAITAN DENGAN PELAYANAN DASAR**								
1	**02**				**URUSAN PEMERINTAHAN BIDANG KESEHATAN**	**UPT PKM SUMBER JAYA**			Rp 2.317.063.794	Rp 413.777.161,00	**17,86**		
1	**02**	**001**			**PROGRAM PENUNJANG URUSAN PEMERINTAHAN DAERAH KABUPATEN/KOTA**	**Nilai SAKIP Perangkat Daerah Dinas Kesehatan**			**Rp 1.156.347.783**	**Rp 413.777.161,00**	**35,78**		
1	**02**	**001**	2.10		**Peningkatan Pelayanan BLUD**	Jumlah Peningkatan Pelayanan Unit Kerja BLUD	17		Rp 1.156.347.783	Rp 413.777.161,00	**35,78**		
1	02	001	2.10	001	Pelayanan dan Penunjang Pelayanan BLUD	Jumlah BLUD yang Menyediakan Pelayanan dan Penunjang Pelayanan	1		Rp 1.156.347.783	Rp 413.777.161,00	**35,78**		
1	**02**	**002**			**PROGRAM PEMENUHAN UPAYA KESEHATAN PERORANGAN DAN UPAYA KESEHATAN MASYARAKAT**				Rp 1.122.911.011	Rp -	**0,00**		
1	02	002	2.01		**Penyediaan Fasilitas Pelayanan Kesehatan untuk UKM dan UKP Kewenangan Daerah Kabupaten/Kota**				Rp 8.116.225	Rp -	**0,00**		
1	02	002	2.01	020	Pemeliharaan Rutin dan Berkala Alat Kesehatan/Alat Penunjang Medik Fasilitas Pelayanan Kesehatan	Jumlah Alat Kesehatan/Alat Penunjang Medik Fasilitas Layanan Kesehatan yang Terpelihara Sesuai Standar	11		Rp 8.116.225	Rp -	**0,00**		
1	**02**	**002**	2.02		**Penyediaan Layanan Kesehatan untuk UKM dan UKP Rujukan Tingkat Daerah Kabupaten/Kota**				Rp 1.114.794.786	Rp -	**0,00**		

KODE					Urusan Pemerintah Daerah dan Program/Kegiatan	Indikator Kinerja Program (outcome)/ Kegiatan (output)/Sub Kegiatan (output)	Target Capaian Kinerja Renstra Akhir Tahun 2026	-	Target Kinerja DPA 2023	Realisasi Program/ Kegiatan /Sub		Capaian Target Renstra	
										Realisasi Kinerja Renja	Realisasi Tingkat Capaian Kinerja (%)	Realisasi Target	Realisasi Tingkat Capaian (%)
1					*2*	*3*	*4*	*5*	*6*	*7*	*8= 7/6*	*9=5+7*	*10=9/4*
1	02	002	2.02	001	Pengelolaan Pelayanan Kesehatan Ibu Hamil	Jumlah Ibu Hamil yang Mendapatkan Pelayanan Kesehatan Sesuai Standar	530		Rp 37.385.000	Rp -	**0,00**		
1	02	002	2.02	002	Pengelolaan Pelayanan Kesehatan Ibu Bersalin	Jumlah Ibu Bersalin yang Mendapatkan Pelayanan Kesehatan Sesuai Standar	0		Rp 800.000	Rp -	**0,00**		
1	02	002	2.02	003	Pengelolaan Pelayanan Kesehatan Bayi Baru Lahir	Jumlah Bayi Baru Lahir yang Mendapatkan Pelayanan Kesehatan Sesuai Standar	482		Rp 3.200.000	Rp -	**0,00**		
1	02	002	2.02	004	Pengelolaan Pelayanan Kesehatan Balita	Jumlah Balita yang Mendapatkan Pelayanan Kesehatan Sesuai Standar	2863		Rp 28.080.000	Rp -	**0,00**		
1	02	002	2.02	005	Pengelolaan Pelayanan Kesehatan pada Usia Pendidikan Dasar	Jumlah Anak Usia Pendidikan Dasar yang Mendapatkan Pelayanan Kesehatan Sesuai Standar	5116		Rp 20.355.000	Rp -	**0,00**		
1	02	002	2.02	006	Pengelolaan Pelayanan Kesehatan pada Usia Produktif	Jumlah Penduduk Usia Produktif yang Mendapatkan Pelayanan Kesehatan Sesuai Standar	2193		Rp 44.049.600	Rp -	**0,00**		
1	02	002	2.02	007	Pengelolaan Pelayanan Kesehatan pada Usia Lanjut	Jumlah Penduduk Usia Lanjut yang Mendapatkan Pelayanan Kesehatan Sesuai Standar	2146		Rp 12.015.000	Rp -	**0,00**		

KODE					Urusan Pemerintah Daerah dan Program/Kegiatan	Indikator Kinerja Program (outcome)/ Kegiatan (output)/Sub Kegiatan (output)	Target Capaian Kinerja Renstra Akhir Tahun 2026	-	Target Kinerja DPA 2023	Realisasi Program/ Kegiatan /Sub		Capaian Target Renstra	
										Realisasi Kinerja Renja	Realisasi Tingkat Capaian Kinerja (%)	Realisasi Target	Realisasi Tingkat Capaian (%)
1					*2*	*3*	*4*	*5*	*6*	*7*	*8= 7/6*	*9=5+7*	*10=9/4*
1	02	002	2.02	010	Pengelolaan Pelayanan Kesehatan Orang dengan Gangguan Jiwa Berat	Jumlah Orang yang Mendapatkan Pelayanan Kesehatan Orang dengan Gangguan Jiwa Berat Sesuai Standar	43		Rp 8.600.000	Rp -	**0,00**		
1	02	002	2.02	011	Pengelolaan Pelayanan Kesehatan Orang Terduga Tuberkulosis	Jumlah Orang Terduga Menderita Tuberkulosis yang Mendapatkan Pelayanan Sesuai Standar	528		Rp 26.400.000	Rp -	**0,00**		
1	02	002	2.02	015	Pengelolaan Pelayanan Kesehatan Gizi Masyarakat	Jumlah Dokumen Hasil Pengelolaan Pelayanan Kesehatan Gizi Masyarakat	1		Rp 372.094.000	Rp -	**0,00**		
1	02	002	2.02	016	Pengelolaan Pelayanan Kesehatan Kerja dan Olahraga	Jumlah Dokumen Hasil Pengelolaan Pelayanan Kesehatan Kerja dan Olahraga	0		Rp 19.380.000	Rp -	**0,00**		
1	02	002	2.02	017	Pengelolaan Pelayanan Kesehatan Lingkungan	Jumlah Dokumen Hasil Pengelolaan Pelayanan Kesehatan Lingkungan	0		Rp 10.800.000	Rp -	**0,00**		
1	02	002	2.02	020	Pengelolaan Surveilans Kesehatan	Jumlah Dokumen Hasil Pengelolaan Surveilans Kesehatan	1		Rp 142.500.000	Rp -	**0,00**		
1	02	002	2.02	021	Pengelolaan Pelayanan Kesehatan Orang dengan Masalah Kesehatan Jiwa (ODMK)	Jumlah Orang dengan Masalah Kejiwaan (ODMK) yang Mendapatkan Pelayanan Kesehatan	0		Rp 14.400.000	Rp -	**0,00**		

KODE					Urusan Pemerintah Daerah dan Program/Kegiatan	Indikator Kinerja Program (outcome)/ Kegiatan (output)/Sub Kegiatan (output)	Target Capaian Kinerja Renstra Akhir Tahun 2026	-	Target Kinerja DPA 2023	Realisasi Program/ Kegiatan /Sub		Capaian Target Renstra	
										Realisasi Kinerja Renja	Realisasi Tingkat Capaian Kinerja (%)	Realisasi Target	Realisasi Tingkat Capaian (%)
1					*2*	*3*	*4*	*5*	*6*	*7*	*8= 7/6*	*9=5+7*	*10=9/4*
1	02	002	2.02	025	Pelayanan Kesehatan Penyakit Menular dan Tidak Menular	Jumlah Dokumen Hasil Pelayanan Kesehatan Penyakit Menular dan Tidak Menular	1		Rp 27.235.000	Rp -	**0,00**		
1	02	002	2.02	033	Operasional Pelayanan Puskesmas	Jumlah Dokumen Operasional Pelayanan Puskesmas	2		Rp 285.685.786	Rp -	**0,00**		
1	02	002	2.02	039	Pengelolaan Pelayanan Kesehatan Dasar Melalui Pendekatan Keluarga	Jumlah Keluarga Yang Sudah Dikunjungi dan Diintervensi Masalah Kesehatannya Oleh Tenaga Kesehatan Puskesmas	5273		Rp 15.000.000	Rp -	**0,00**		
1	02	002	2.02	040	Pengelolaan pelayanan kesehatan orang dengan Tuberkulosis	Jumlah orang dengan Tuberkulosis yang mendapatkan pelayanan kesehatan sesuai standar	0		Rp 23.600.000	Rp -	**0,00**		
1	02	002	2.02	042	Pengelolaan pelayanan kesehatan Malaria	Jumlah orang yang mendapatkan pelayanan kesehatan malaria	0		Rp 7.100.000	Rp -	**0,00**		
1	02	002	2.02	043	Pengelolaan Kawasan tanpa rokok	Jumlah tatanan kawasan tanpa rokok yang tidak ditemukan aktifitas merokok	0		Rp 16.115.400	Rp -	**0,00**		
1	**02**	**005**			**PROGRAM PEMBERDAYAAN MASYARAKAT BIDANG KESEHATAN**				Rp 37.805.000	Rp -	**0,00**		
1	**02**	**005**	2.01		**Advokasi, Pemberdayaan, Kemitraan, Peningkatan Peran serta Masyarakat dan Lintas Sektor Tingkat Daerah Kabupaten/Kota**				Rp 30.605.000	Rp -	**0,00**		

KODE					Urusan Pemerintah Daerah dan Program/Kegiatan	Indikator Kinerja Program (outcome)/ Kegiatan (output)/Sub Kegiatan (output)	Target Capaian Kinerja Renstra Akhir Tahun 2026	-	Target Kinerja DPA 2023	Realisasi Program/ Kegiatan /Sub		Capaian Target Renstra	
										Realisasi Kinerja Renja	Realisasi Tingkat Capaian Kinerja (%)	Realisasi Target	Realisasi Tingkat Capaian (%)
1					*2*	*3*	*4*	*5*	*6*	*7*	*8= 7/6*	*9=5+7*	*10=9/4*
1	02	005	2.01	001	Peningkatan Upaya Promosi Kesehatan, Advokasi, Kemitraan dan Pemberdayaan Masyarakat	Jumlah Dokumen Promosi Kesehatan, Advokasi, Kemitraan dan Pemberdayaan Masyarakat	1		Rp 30.605.000	Rp -	**0,00**		
1	**02**	**005**	2.02		**Pelaksanaan Sehat dalam rangka Promotif Preventif Tingkat Daerah Kabupaten/Kota**				Rp 7.200.000	Rp -	**0,00**		
1	02	005	2.02	001	Penyelenggaraan Promosi Kesehatan dan Gerakan Hidup Bersih dan Sehat	Jumlah Dokumen Hasil Penyelenggaraan Promosi Kesehatan dan Gerakan Hidup Bersih dan Sehat	1		Rp 7.200.000	Rp -	**0,00**		
1					**URUSAN PEMERINTAHAN WAJIB YANG BERKAITAN DENGAN PELAYANAN DASAR**						**#DIV/0!**		
1	**02**				**URUSAN PEMERINTAHAN BIDANG KESEHATAN**	**UPT PKM KEBUN TEBU**			Rp 2.333.570.611	Rp 413.246.719,00	**17,71**		
1	**02**	**001**			**PROGRAM PENUNJANG URUSAN PEMERINTAHAN DAERAH KABUPATEN/KOTA**	**Nilai SAKIP Perangkat Daerah Dinas Kesehatan**			**Rp 1.189.690.425**	**Rp 413.246.719,00**	**34,74**		
1	**02**	**001**	2.10		**Peningkatan Pelayanan BLUD**	Jumlah Peningkatan Pelayanan Unit Kerja BLUD	17		Rp 1.189.690.425	Rp 413.246.719,00	**34,74**		
1	02	001	2.10	001	Pelayanan dan Penunjang Pelayanan BLUD	Jumlah BLUD yang Menyediakan Pelayanan dan Penunjang Pelayanan	1		Rp 1.189.690.425	Rp 413.246.719,00	**34,74**		
1	**02**	**002**			**PROGRAM PEMENUHAN UPAYA KESEHATAN PERORANGAN DAN UPAYA KESEHATAN MASYARAKAT**				Rp 1.128.502.686	Rp -	**0,00**		

KODE					Urusan Pemerintah Daerah dan Program/Kegiatan	Indikator Kinerja Program (outcome)/ Kegiatan (output)/Sub Kegiatan (output)	Target Capaian Kinerja Renstra Akhir Tahun 2026	-	Target Kinerja DPA 2023	Realisasi Program/ Kegiatan /Sub		Capaian Target Renstra	
										Realisasi Kinerja Renja	Realisasi Tingkat Capaian Kinerja (%)	Realisasi Target	Realisasi Tingkat Capaian (%)
1					*2*	*3*	*4*	*5*	*6*	*7*	*8= 7/6*	*9=5+7*	*10=9/4*
1	02	002	2.01		**Penyediaan Fasilitas Pelayanan Kesehatan untuk UKM dan UKP Kewenangan Daerah Kabupaten/Kota**				Rp 7.739.900	Rp -	**0,00**		
1	02	002	2.01	020	Pemeliharaan Rutin dan Berkala Alat Kesehatan/Alat Penunjang Medik Fasilitas Pelayanan Kesehatan	Jumlah Alat Kesehatan/Alat Penunjang Medik Fasilitas Layanan Kesehatan yang Terpelihara Sesuai Standar	6		Rp 7.739.900	Rp -	**0,00**		
1	**02**	**002**	2.02		**Penyediaan Layanan Kesehatan untuk UKM dan UKP Rujukan Tingkat Daerah Kabupaten/Kota**				Rp 1.120.762.786	Rp -	**0,00**		
1	02	002	2.02	001	Pengelolaan Pelayanan Kesehatan Ibu Hamil	Jumlah Ibu Hamil yang Mendapatkan Pelayanan Kesehatan Sesuai Standar	455		Rp 42.926.000	Rp -	**0,00**		
1	02	002	2.02	002	Pengelolaan Pelayanan Kesehatan Ibu Bersalin	Jumlah Ibu Bersalin yang Mendapatkan Pelayanan Kesehatan Sesuai Standar	0		Rp 1.400.000	Rp -	**0,00**		
1	02	002	2.02	003	Pengelolaan Pelayanan Kesehatan Bayi Baru Lahir	Jumlah Bayi Baru Lahir yang Mendapatkan Pelayanan Kesehatan Sesuai Standar	414		Rp 2.500.000	Rp -	**0,00**		
1	02	002	2.02	004	Pengelolaan Pelayanan Kesehatan Balita	Jumlah Balita yang Mendapatkan Pelayanan Kesehatan Sesuai Standar	2459		Rp 46.800.000	Rp -	**0,00**		

KODE					Urusan Pemerintah Daerah dan Program/Kegiatan	Indikator Kinerja Program (outcome)/ Kegiatan (output)/Sub Kegiatan (output)	Target Capaian Kinerja Renstra Akhir Tahun 2026	-	Target Kinerja DPA 2023	Realisasi Program/ Kegiatan /Sub		Capaian Target Renstra	
										Realisasi Kinerja Renja	Realisasi Tingkat Capaian Kinerja (%)	Realisasi Target	Realisasi Tingkat Capaian (%)
1					*2*	*3*	*4*	*5*	*6*	*7*	*8= 7/6*	*9=5+7*	*10=9/4*
1	02	002	2.02	005	Pengelolaan Pelayanan Kesehatan pada Usia Pendidikan Dasar	Jumlah Anak Usia Pendidikan Dasar yang Mendapatkan Pelayanan Kesehatan Sesuai Standar	4394		Rp 18.774.000	Rp -	**0,00**		
1	02	002	2.02	006	Pengelolaan Pelayanan Kesehatan pada Usia Produktif	Jumlah Penduduk Usia Produktif yang Mendapatkan Pelayanan Kesehatan Sesuai Standar	1883		Rp 41.452.800	Rp -	**0,00**		
1	02	002	2.02	007	Pengelolaan Pelayanan Kesehatan pada Usia Lanjut	Jumlah Penduduk Usia Lanjut yang Mendapatkan Pelayanan Kesehatan Sesuai Standar	1255		Rp 39.105.000	Rp -	**0,00**		
1	02	002	2.02	010	Pengelolaan Pelayanan Kesehatan Orang dengan Gangguan Jiwa Berat	Jumlah Orang yang Mendapatkan Pelayanan Kesehatan Orang dengan Gangguan Jiwa Berat Sesuai Standar	41		Rp 10.400.000	Rp -	**0,00**		
1	02	002	2.02	011	Pengelolaan Pelayanan Kesehatan Orang Terduga Tuberkulosis	Jumlah Orang Terduga Menderita Tuberkulosis yang Mendapatkan Pelayanan Sesuai Standar	15		Rp 22.500.000	Rp -	**0,00**		
1	02	002	2.02	015	Pengelolaan Pelayanan Kesehatan Gizi Masyarakat	Jumlah Dokumen Hasil Pengelolaan Pelayanan Kesehatan Gizi Masyarakat	1		Rp 354.952.000	Rp -	**0,00**		

KODE					Urusan Pemerintah Daerah dan Program/Kegiatan	Indikator Kinerja Program (outcome)/ Kegiatan (output)/Sub Kegiatan (output)	Target Capaian Kinerja Renstra Akhir Tahun 2026	-	Target Kinerja DPA 2023	Realisasi Program/ Kegiatan /Sub		Capaian Target Renstra	
										Realisasi Kinerja Renja	Realisasi Tingkat Capaian Kinerja (%)	Realisasi Target	Realisasi Tingkat Capaian (%)
1					*2*	*3*	*4*	*5*	*6*	*7*	*8= 7/6*	*9=5+7*	*10=9/4*
1	02	002	2.02	016	Pengelolaan Pelayanan Kesehatan Kerja dan Olahraga	Jumlah Dokumen Hasil Pengelolaan Pelayanan Kesehatan Kerja dan Olahraga	1		Rp 9.170.000	Rp -	**0,00**		
1	02	002	2.02	017	Pengelolaan Pelayanan Kesehatan Lingkungan	Jumlah Dokumen Hasil Pengelolaan Pelayanan Kesehatan Lingkungan	0		Rp 11.550.000	Rp -	**0,00**		
1	02	002	2.02	020	Pengelolaan Surveilans Kesehatan	Jumlah Dokumen Hasil Pengelolaan Surveilans Kesehatan	1		Rp 95.800.000	Rp -	**0,00**		
1	02	002	2.02	021	Pengelolaan Pelayanan Kesehatan Orang dengan Masalah Kesehatan Jiwa (ODMK)	Jumlah Orang dengan Masalah Kejiwaan (ODMK) yang Mendapatkan Pelayanan Kesehatan	0		Rp 13.500.000	Rp -	**0,00**		
1	02	002	2.02	025	Pelayanan Kesehatan Penyakit Menular dan Tidak Menular	Jumlah Dokumen Hasil Pelayanan Kesehatan Penyakit Menular dan Tidak Menular	1		Rp 30.263.000	Rp -	**0,00**		
1	02	002	2.02	033	Operasional Pelayanan Puskesmas	Jumlah Dokumen Operasional Pelayanan Puskesmas	2		Rp 273.790.786	Rp -	**0,00**		
1	02	002	2.02	039	Pengelolaan Pelayanan Kesehatan Dasar Melalui Pendekatan Keluarga	Jumlah Keluarga Yang Sudah Dikunjungi dan Diintervensi Masalah Kesehatannya Oleh Tenaga Kesehatan Puskesmas	4264		Rp 18.000.000	Rp -	**0,00**		

KODE					Urusan Pemerintah Daerah dan Program/Kegiatan	Indikator Kinerja Program (outcome)/ Kegiatan (output)/Sub Kegiatan (output)	Target Capaian Kinerja Renstra Akhir Tahun 2026	-	Target Kinerja DPA 2023	Realisasi Program/ Kegiatan /Sub		Capaian Target Renstra	
										Realisasi Kinerja Renja	Realisasi Tingkat Capaian Kinerja (%)	Realisasi Target	Realisasi Tingkat Capaian (%)
1					*2*	*3*	*4*	*5*	*6*	*7*	*8= 7/6*	*9=5+7*	*10=9/4*
1	02	002	2.02	040	Pengelolaan pelayanan kesehatan orang dengan Tuberkulosis	Jumlah orang dengan Tuberkulosis yang mendapatkan pelayanan kesehatan sesuai standar	0		Rp 65.855.000	Rp -	**0,00**		
1	02	002	2.02	042	Pengelolaan pelayanan kesehatan Malaria	Jumlah orang yang mendapatkan pelayanan kesehatan malaria	0		Rp 15.555.000	Rp -	**0,00**		
1	02	002	2.02	043	Pengelolaan Kawasan tanpa rokok	Jumlah tatanan kawasan tanpa rokok yang tidak ditemukan aktifitas merokok	0		Rp 6.469.200	Rp -	**0,00**		
1	**02**	**005**			**PROGRAM PEMBERDAYAAN MASYARAKAT BIDANG KESEHATAN**				Rp 15.377.500	Rp -	**0,00**		
1	**02**	**005**	2.01		**Advokasi, Pemberdayaan, Kemitraan, Peningkatan Peran serta Masyarakat dan Lintas Sektor Tingkat Daerah Kabupaten/Kota**				Rp 9.822.500	Rp -	**0,00**		
1	02	005	2.01	001	Peningkatan Upaya Promosi Kesehatan, Advokasi, Kemitraan dan Pemberdayaan Masyarakat	Jumlah Dokumen Promosi Kesehatan, Advokasi, Kemitraan dan Pemberdayaan Masyarakat	1		Rp 9.822.500	Rp -	**0,00**		
1	**02**	**005**	2.02		**Pelaksanaan Sehat dalam rangka Promotif Preventif Tingkat Daerah Kabupaten/Kota**				Rp 5.555.000	Rp -	**0,00**		
1	02	005	2.02	001	Penyelenggaraan Promosi Kesehatan dan Gerakan Hidup Bersih dan Sehat	Jumlah Dokumen Hasil Penyelenggaraan Promosi Kesehatan dan Gerakan Hidup Bersih dan Sehat	1		Rp 5.555.000	Rp -	**0,00**		

KODE					Urusan Pemerintah Daerah dan Program/Kegiatan	Indikator Kinerja Program (outcome)/ Kegiatan (output)/Sub Kegiatan (output)	Target Capaian Kinerja Renstra Akhir Tahun 2026	-	Target Kinerja DPA 2023	Realisasi Program/ Kegiatan /Sub		Capaian Target Renstra	
										Realisasi Kinerja Renja	Realisasi Tingkat Capaian Kinerja (%)	Realisasi Target	Realisasi Tingkat Capaian (%)
1					*2*	*3*	*4*	*5*	*6*	*7*	*8= 7/6*	*9=5+7*	*10=9/4*
1					**URUSAN PEMERINTAHAN WAJIB YANG BERKAITAN DENGAN PELAYANAN DASAR**								
1	**02**				**URUSAN PEMERINTAHAN BIDANG KESEHATAN**	**UPT PKM BNS**			Rp 2.204.959.892	Rp 458.402.783,00	**20,79**		
1	**02**	**001**			**PROGRAM PENUNJANG URUSAN PEMERINTAHAN DAERAH KABUPATEN/KOTA**	**Nilai SAKIP Perangkat Daerah Dinas Kesehatan**			**Rp 1.235.203.621**	**Rp 458.402.783,00**	**37,11**		
1	**02**	**001**	2.10		**Peningkatan Pelayanan BLUD**	Jumlah Peningkatan Pelayanan Unit Kerja BLUD	17		Rp 1.235.203.621	Rp 458.402.783,00	**37,11**		
1	02	001	2.10	001	Pelayanan dan Penunjang Pelayanan BLUD	Jumlah BLUD yang Menyediakan Pelayanan dan Penunjang Pelayanan	1		Rp 1.235.203.621	Rp 458.402.783,00	**37,11**		
1	**02**	**002**			**PROGRAM PEMENUHAN UPAYA KESEHATAN PERORANGAN DAN UPAYA KESEHATAN MASYARAKAT**				Rp 936.156.271	Rp -	**0,00**		
1	02	002	2.01		**Penyediaan Fasilitas Pelayanan Kesehatan untuk UKM dan UKP Kewenangan Daerah Kabupaten/Kota**				Rp 6.642.725	Rp -	**0,00**		
1	02	002	2.01	020	Pemeliharaan Rutin dan Berkala Alat Kesehatan/Alat Penunjang Medik Fasilitas Pelayanan Kesehatan	Jumlah Alat Kesehatan/Alat Penunjang Medik Fasilitas Layanan Kesehatan yang Terpelihara Sesuai Standar	7		Rp 6.642.725	Rp -	**0,00**		
1	**02**	**002**	2.02		**Penyediaan Layanan Kesehatan untuk UKM dan UKP Rujukan Tingkat Daerah Kabupaten/Kota**				Rp 929.513.546	Rp -	**0,00**		

KODE					Urusan Pemerintah Daerah dan Program/Kegiatan	Indikator Kinerja Program (outcome)/ Kegiatan (output)/Sub Kegiatan (output)	Target Capaian Kinerja Renstra Akhir Tahun 2026	-	Target Kinerja DPA 2023	Realisasi Program/ Kegiatan /Sub		Capaian Target Renstra	
										Realisasi Kinerja Renja	Realisasi Tingkat Capaian Kinerja (%)	Realisasi Target	Realisasi Tingkat Capaian (%)
1					*2*	*3*	*4*	*5*	*6*	*7*	*8= 7/6*	*9=5+7*	*10=9/4*
1	02	002	2.02	001	Pengelolaan Pelayanan Kesehatan Ibu Hamil	Jumlah Ibu Hamil yang Mendapatkan Pelayanan Kesehatan Sesuai Standar	554		Rp 60.493.000	Rp -	**0,00**		
1	02	002	2.02	002	Pengelolaan Pelayanan Kesehatan Ibu Bersalin	Jumlah Ibu Bersalin yang Mendapatkan Pelayanan Kesehatan Sesuai Standar	529		Rp 750.000	Rp -	**0,00**		
1	02	002	2.02	003	Pengelolaan Pelayanan Kesehatan Bayi Baru Lahir	Jumlah Bayi Baru Lahir yang Mendapatkan Pelayanan Kesehatan Sesuai Standar	504		Rp 3.500.000	Rp -	**0,00**		
1	02	002	2.02	004	Pengelolaan Pelayanan Kesehatan Balita	Jumlah Balita yang Mendapatkan Pelayanan Kesehatan Sesuai Standar	2991		Rp 67.368.000	Rp -	**0,00**		
1	02	002	2.02	005	Pengelolaan Pelayanan Kesehatan pada Usia Pendidikan Dasar	Jumlah Anak Usia Pendidikan Dasar yang Mendapatkan Pelayanan Kesehatan Sesuai Standar	5345		Rp 21.849.000	Rp -	**0,00**		
1	02	002	2.02	006	Pengelolaan Pelayanan Kesehatan pada Usia Produktif	Jumlah Penduduk Usia Produktif yang Mendapatkan Pelayanan Kesehatan Sesuai Standar	19873		Rp 52.611.400	Rp -	**0,00**		
1	02	002	2.02	007	Pengelolaan Pelayanan Kesehatan pada Usia Lanjut	Jumlah Penduduk Usia Lanjut yang Mendapatkan Pelayanan Kesehatan Sesuai Standar	1797		Rp 9.000.000	Rp -	**0,00**		

KODE					Urusan Pemerintah Daerah dan Program/Kegiatan	Indikator Kinerja Program (outcome)/ Kegiatan (output)/Sub Kegiatan (output)	Target Capaian Kinerja Renstra Akhir Tahun 2026	-	Target Kinerja DPA 2023	Realisasi Program/ Kegiatan /Sub		Capaian Target Renstra	
										Realisasi Kinerja Renja	Realisasi Tingkat Capaian Kinerja (%)	Realisasi Target	Realisasi Tingkat Capaian (%)
1					*2*	*3*	*4*	*5*	*6*	*7*	*8= 7/6*	*9=5+7*	*10=9/4*
1	02	002	2.02	010	Pengelolaan Pelayanan Kesehatan Orang dengan Gangguan Jiwa Berat	Jumlah Orang yang Mendapatkan Pelayanan Kesehatan Orang dengan Gangguan Jiwa Berat Sesuai Standar	50		Rp 9.000.000	Rp -	**0,00**		
1	02	002	2.02	011	Pengelolaan Pelayanan Kesehatan Orang Terduga Tuberkulosis	Jumlah Orang Terduga Menderita Tuberkulosis yang Mendapatkan Pelayanan Sesuai Standar	438		Rp 11.250.000	Rp -	**0,00**		
1	02	002	2.02	015	Pengelolaan Pelayanan Kesehatan Gizi Masyarakat	Jumlah Dokumen Hasil Pengelolaan Pelayanan Kesehatan Gizi Masyarakat	1		Rp 167.940.200	Rp -	**0,00**		
1	02	002	2.02	016	Pengelolaan Pelayanan Kesehatan Kerja dan Olahraga	Jumlah Dokumen Hasil Pengelolaan Pelayanan Kesehatan Kerja dan Olahraga	1		Rp 31.100.000	Rp -	**0,00**		
1	02	002	2.02	017	Pengelolaan Pelayanan Kesehatan Lingkungan	Jumlah Dokumen Hasil Pengelolaan Pelayanan Kesehatan Lingkungan	1		Rp 10.700.000	Rp -	**0,00**		
1	02	002	2.02	020	Pengelolaan Surveilans Kesehatan	Jumlah Dokumen Hasil Pengelolaan Surveilans Kesehatan	1		Rp 131.550.000	Rp -	**0,00**		
1	02	002	2.02	021	Pengelolaan Pelayanan Kesehatan Orang dengan Masalah Kesehatan Jiwa (ODMK)	Jumlah Orang dengan Masalah Kejiwaan (ODMK) yang Mendapatkan Pelayanan Kesehatan	50		Rp 16.500.000	Rp -	**0,00**		

KODE					Urusan Pemerintah Daerah dan Program/Kegiatan	Indikator Kinerja Program (outcome)/ Kegiatan (output)/Sub Kegiatan (output)	Target Capaian Kinerja Renstra Akhir Tahun 2026	-	Target Kinerja DPA 2023	Realisasi Program/ Kegiatan /Sub		Capaian Target Renstra	
										Realisasi Kinerja Renja	Realisasi Tingkat Capaian Kinerja (%)	Realisasi Target	Realisasi Tingkat Capaian (%)
1					*2*	*3*	*4*	*5*	*6*	*7*	*8= 7/6*	*9=5+7*	*10=9/4*
1	02	002	2.02	025	Pelayanan Kesehatan Penyakit Menular dan Tidak Menular	Jumlah Dokumen Hasil Pelayanan Kesehatan Penyakit Menular dan Tidak Menular	1		Rp 24.565.000	Rp -	**0,00**		
1	02	002	2.02	033	Operasional Pelayanan Puskesmas	Jumlah Dokumen Operasional Pelayanan Puskesmas	2		Rp 256.213.346	Rp -	**0,00**		
1	02	002	2.02	039	Pengelolaan Pelayanan Kesehatan Dasar Melalui Pendekatan Keluarga	Jumlah Keluarga Yang Sudah Dikunjungi dan Diintervensi Masalah Kesehatannya Oleh Tenaga Kesehatan Puskesmas	8054		Rp 4.800.000	Rp -	**0,00**		
1	02	002	2.02	040	Pengelolaan pelayanan kesehatan orang dengan Tuberkulosis	Jumlah orang dengan Tuberkulosis yang mendapatkan pelayanan kesehatan sesuai standar	81		Rp 16.000.000	Rp -	**0,00**		
1	02	002	2.02	042	Pengelolaan pelayanan kesehatan Malaria	Jumlah orang yang mendapatkan pelayanan kesehatan malaria	554		Rp 6.000.000	Rp -	**0,00**		
1	02	002	2.02	043	Pengelolaan Kawasan tanpa rokok	Jumlah tatanan kawasan tanpa rokok yang tidak ditemukan aktifitas merokok	43		Rp 28.323.600	Rp -	**0,00**		
1	**02**	**005**			**PROGRAM PEMBERDAYAAN MASYARAKAT BIDANG KESEHATAN**				Rp 33.600.000	Rp -	**0,00**		
1	**02**	**005**	2.01		**Advokasi, Pemberdayaan, Kemitraan, Peningkatan Peran serta Masyarakat dan Lintas Sektor Tingkat Daerah Kabupaten/Kota**				Rp 29.600.000	Rp -	**0,00**		

KODE					Urusan Pemerintah Daerah dan Program/Kegiatan	Indikator Kinerja Program (outcome)/ Kegiatan (output)/Sub Kegiatan (output)	Target Capaian Kinerja Renstra Akhir Tahun 2026	-	Target Kinerja DPA 2023	Realisasi Program/ Kegiatan /Sub		Capaian Target Renstra	
										Realisasi Kinerja Renja	Realisasi Tingkat Capaian Kinerja (%)	Realisasi Target	Realisasi Tingkat Capaian (%)
1					*2*	*3*	*4*	*5*	*6*	*7*	*8= 7/6*	*9=5+7*	*10=9/4*
1	02	005	2.01	001	Peningkatan Upaya Promosi Kesehatan, Advokasi, Kemitraan dan Pemberdayaan Masyarakat	Jumlah Dokumen Promosi Kesehatan, Advokasi, Kemitraan dan Pemberdayaan Masyarakat	1		Rp 29.600.000	Rp -	**0,00**		
1	**02**	**005**	2.02		**Pelaksanaan Sehat dalam rangka Promotif Preventif Tingkat Daerah Kabupaten/Kota**				Rp 4.000.000	Rp -	**0,00**		
1	02	005	2.02	001	Penyelenggaraan Promosi Kesehatan dan Gerakan Hidup Bersih dan Sehat	Jumlah Dokumen Hasil Penyelenggaraan Promosi Kesehatan dan Gerakan Hidup Bersih dan Sehat	1		Rp 4.000.000	Rp -	**0,00**		
1					**URUSAN PEMERINTAHAN WAJIB YANG BERKAITAN DENGAN PELAYANAN DASAR**				Rp -		**#DIV/0!**		
1	**02**				**URUSAN PEMERINTAHAN BIDANG KESEHATAN**	**UPT PKM GEDUNG SURIAN**			Rp 2.024.814.868	Rp 283.047.711,00	**13,98**		
1	**02**	**001**			**PROGRAM PENUNJANG URUSAN PEMERINTAHAN DAERAH KABUPATEN/KOTA**	**Nilai SAKIP Perangkat Daerah Dinas Kesehatan**			**Rp 980.355.532**	**Rp 283.047.711,00**	**28,87**		
1	**02**	**001**	2.10		**Peningkatan Pelayanan BLUD**	Jumlah Peningkatan Pelayanan Unit Kerja BLUD	17		Rp 980.355.532	Rp 283.047.711,00	**28,87**		
1	02	001	2.10	001	Pelayanan dan Penunjang Pelayanan BLUD	Jumlah BLUD yang Menyediakan Pelayanan dan Penunjang Pelayanan	1		Rp 980.355.532	Rp 283.047.711,00	**28,87**		
1	**02**	**002**			**PROGRAM PEMENUHAN UPAYA KESEHATAN PERORANGAN DAN UPAYA KESEHATAN MASYARAKAT**				Rp 999.561.336	Rp -	**0,00**		

KODE					Urusan Pemerintah Daerah dan Program/Kegiatan	Indikator Kinerja Program (outcome)/ Kegiatan (output)/Sub Kegiatan (output)	Target Capaian Kinerja Renstra Akhir Tahun 2026	-	Target Kinerja DPA 2023	Realisasi Program/ Kegiatan /Sub		Capaian Target Renstra	
										Realisasi Kinerja Renja	Realisasi Tingkat Capaian Kinerja (%)	Realisasi Target	Realisasi Tingkat Capaian (%)
1					*2*	*3*	*4*	*5*	*6*	*7*	*8= 7/6*	*9=5+7*	*10=9/4*
1	02	002	2.01		**Penyediaan Fasilitas Pelayanan Kesehatan untuk UKM dan UKP Kewenangan Daerah Kabupaten/Kota**				Rp 16.310.600	Rp -	**0,00**		
1	02	002	2.01	020	Pemeliharaan Rutin dan Berkala Alat Kesehatan/Alat Penunjang Medik Fasilitas Pelayanan Kesehatan	Jumlah Alat Kesehatan/Alat Penunjang Medik Fasilitas Layanan Kesehatan yang Terpelihara Sesuai Standar	13		Rp 16.310.600	Rp -	**0,00**		
1	**02**	**002**	2.02		**Penyediaan Layanan Kesehatan untuk UKM dan UKP Rujukan Tingkat Daerah Kabupaten/Kota**				Rp 983.250.736	Rp -	**0,00**		
1	02	002	2.02	001	Pengelolaan Pelayanan Kesehatan Ibu Hamil	Jumlah Ibu Hamil yang Mendapatkan Pelayanan Kesehatan Sesuai Standar	373		Rp 29.575.000	Rp -	**0,00**		
1	02	002	2.02	002	Pengelolaan Pelayanan Kesehatan Ibu Bersalin	Jumlah Ibu Bersalin yang Mendapatkan Pelayanan Kesehatan Sesuai Standar	22		Rp 900.000	Rp -	**0,00**		
1	02	002	2.02	003	Pengelolaan Pelayanan Kesehatan Bayi Baru Lahir	Jumlah Bayi Baru Lahir yang Mendapatkan Pelayanan Kesehatan Sesuai Standar	339		Rp 1.800.000	Rp -	**0,00**		
1	02	002	2.02	004	Pengelolaan Pelayanan Kesehatan Balita	Jumlah Balita yang Mendapatkan Pelayanan Kesehatan Sesuai Standar	2013		Rp 60.840.000	Rp -	**0,00**		

KODE					Urusan Pemerintah Daerah dan Program/Kegiatan	Indikator Kinerja Program (outcome)/ Kegiatan (output)/Sub Kegiatan (output)	Target Capaian Kinerja Renstra Akhir Tahun 2026	-	Target Kinerja DPA 2023	Realisasi Program/ Kegiatan /Sub		Capaian Target Renstra	
										Realisasi Kinerja Renja	Realisasi Tingkat Capaian Kinerja (%)	Realisasi Target	Realisasi Tingkat Capaian (%)
1					*2*	*3*	*4*	*5*	*6*	*7*	*8= 7/6*	*9=5+7*	*10=9/4*
1	02	002	2.02	005	Pengelolaan Pelayanan Kesehatan pada Usia Pendidikan Dasar	Jumlah Anak Usia Pendidikan Dasar yang Mendapatkan Pelayanan Kesehatan Sesuai Standar	3598		Rp 11.005.000	Rp -	**0,00**		
1	02	002	2.02	006	Pengelolaan Pelayanan Kesehatan pada Usia Produktif	Jumlah Penduduk Usia Produktif yang Mendapatkan Pelayanan Kesehatan Sesuai Standar	1542		Rp 23.933.400	Rp -	**0,00**		
1	02	002	2.02	007	Pengelolaan Pelayanan Kesehatan pada Usia Lanjut	Jumlah Penduduk Usia Lanjut yang Mendapatkan Pelayanan Kesehatan Sesuai Standar	1980		Rp 23.280.000	Rp -	**0,00**		
1	02	002	2.02	010	Pengelolaan Pelayanan Kesehatan Orang dengan Gangguan Jiwa Berat	Jumlah Orang yang Mendapatkan Pelayanan Kesehatan Orang dengan Gangguan Jiwa Berat Sesuai Standar	23		Rp 6.900.000	Rp -	**0,00**		
1	02	002	2.02	011	Pengelolaan Pelayanan Kesehatan Orang Terduga Tuberkulosis	Jumlah Orang Terduga Menderita Tuberkulosis yang Mendapatkan Pelayanan Sesuai Standar	300		Rp 7.800.000	Rp -	**0,00**		
1	02	002	2.02	015	Pengelolaan Pelayanan Kesehatan Gizi Masyarakat	Jumlah Dokumen Hasil Pengelolaan Pelayanan Kesehatan Gizi Masyarakat	1		Rp 227.865.600	Rp -	**#REF!**		

KODE					Urusan Pemerintah Daerah dan Program/Kegiatan	Indikator Kinerja Program (outcome)/ Kegiatan (output)/Sub Kegiatan (output)	Target Capaian Kinerja Renstra Akhir Tahun 2026	-	Target Kinerja DPA 2023	Realisasi Program/ Kegiatan /Sub		Capaian Target Renstra	
										Realisasi Kinerja Renja	Realisasi Tingkat Capaian Kinerja (%)	Realisasi Target	Realisasi Tingkat Capaian (%)
1					*2*	*3*	*4*	*5*	*6*	*7*	*8= 7/6*	*9=5+7*	*10=9/4*
1	02	002	2.02	016	Pengelolaan Pelayanan Kesehatan Kerja dan Olahraga	Jumlah Dokumen Hasil Pengelolaan Pelayanan Kesehatan Kerja dan Olahraga	1		Rp 13.050.000	Rp -	**0,00**		
1	02	002	2.02	017	Pengelolaan Pelayanan Kesehatan Lingkungan	Jumlah Dokumen Hasil Pengelolaan Pelayanan Kesehatan Lingkungan	1		Rp 5.500.000	Rp -	**0,00**		
1	02	002	2.02	020	Pengelolaan Surveilans Kesehatan	Jumlah Dokumen Hasil Pengelolaan Surveilans Kesehatan	1		Rp 143.900.000	Rp -	**0,00**		
1	02	002	2.02	021	Pengelolaan Pelayanan Kesehatan Orang dengan Masalah Kesehatan Jiwa (ODMK)	Jumlah Orang dengan Masalah Kejiwaan (ODMK) yang Mendapatkan Pelayanan Kesehatan	30		Rp 7.500.000	Rp -	**0,00**		
1	02	002	2.02	025	Pelayanan Kesehatan Penyakit Menular dan Tidak Menular	Jumlah Dokumen Hasil Pelayanan Kesehatan Penyakit Menular dan Tidak Menular	1		Rp 55.593.000	Rp -	**0,00**		
1	02	002	2.02	033	Operasional Pelayanan Puskesmas	Jumlah Dokumen Operasional Pelayanan Puskesmas	2		Rp 271.163.136	Rp -	**0,00**		
1	02	002	2.02	039	Pengelolaan Pelayanan Kesehatan Dasar Melalui Pendekatan Keluarga	Jumlah Keluarga Yang Sudah Dikunjungi dan Diintervensi Masalah Kesehatannya Oleh Tenaga Kesehatan Puskesmas	4276		Rp 30.000.000	Rp -	**0,00**		

KODE					Urusan Pemerintah Daerah dan Program/Kegiatan	Indikator Kinerja Program (outcome)/ Kegiatan (output)/Sub Kegiatan (output)	Target Capaian Kinerja Renstra Akhir Tahun 2026	-	Target Kinerja DPA 2023	Realisasi Program/ Kegiatan /Sub		Capaian Target Renstra	
										Realisasi Kinerja Renja	Realisasi Tingkat Capaian Kinerja (%)	Realisasi Target	Realisasi Tingkat Capaian (%)
1					*2*	*3*	*4*	*5*	*6*	*7*	*8= 7/6*	*9=5+7*	*10=9/4*
1	02	002	2.02	040	Pengelolaan pelayanan kesehatan orang dengan Tuberkulosis	Jumlah orang dengan Tuberkulosis yang mendapatkan pelayanan kesehatan sesuai standar	30		Rp 44.328.000	Rp -	**0,00**		
1	02	002	2.02	042	Pengelolaan pelayanan kesehatan Malaria	Jumlah orang yang mendapatkan pelayanan kesehatan malaria	255		Rp 10.628.000	Rp -	**0,00**		
1	02	002	2.02	043	Pengelolaan Kawasan tanpa rokok	Jumlah tatanan kawasan tanpa rokok yang tidak ditemukan aktifitas merokok	50		Rp 7.689.600	Rp -	**0,00**		
1	**02**	**005**			**PROGRAM PEMBERDAYAAN MASYARAKAT BIDANG KESEHATAN**				Rp 44.898.000	Rp -	**0,00**		
1	**02**	**005**	2.01		**Advokasi, Pemberdayaan, Kemitraan, Peningkatan Peran serta Masyarakat dan Lintas Sektor Tingkat Daerah Kabupaten/Kota**				Rp 39.270.000	Rp -	**0,00**		
1	02	005	2.01	001	Peningkatan Upaya Promosi Kesehatan, Advokasi, Kemitraan dan Pemberdayaan Masyarakat	Jumlah Dokumen Promosi Kesehatan, Advokasi, Kemitraan dan Pemberdayaan Masyarakat	1		Rp 39.270.000	Rp -	**0,00**		
1	**02**	**005**	2.02		**Pelaksanaan Sehat dalam rangka Promotif Preventif Tingkat Daerah Kabupaten/Kota**				Rp 5.628.000	Rp -	**0,00**		
1	02	005	2.02	001	Penyelenggaraan Promosi Kesehatan dan Gerakan Hidup Bersih dan Sehat	Jumlah Dokumen Hasil Penyelenggaraan Promosi Kesehatan dan Gerakan Hidup Bersih dan Sehat	1		Rp 5.628.000	Rp -	**0,00**		

KODE					Urusan Pemerintah Daerah dan Program/Kegiatan	Indikator Kinerja Program (outcome)/ Kegiatan (output)/Sub Kegiatan (output)	Target Capaian Kinerja Renstra Akhir Tahun 2026	-	Target Kinerja DPA 2023	Realisasi Program/ Kegiatan /Sub		Capaian Target Renstra	
										Realisasi Kinerja Renja	Realisasi Tingkat Capaian Kinerja (%)	Realisasi Target	Realisasi Tingkat Capaian (%)
1					*2*	*3*	*4*	*5*	*6*	*7*	*8= 7/6*	*9=5+7*	*10=9/4*
1					**URUSAN PEMERINTAHAN WAJIB YANG BERKAITAN DENGAN PELAYANAN DASAR**								
1	**02**				**URUSAN PEMERINTAHAN BIDANG KESEHATAN**	**UPT PKM LIWA**			Rp 2.590.172.468	Rp 569.021.244,00	**21,97**		
1	**02**	**001**			**PROGRAM PENUNJANG URUSAN PEMERINTAHAN DAERAH KABUPATEN/KOTA**	**Nilai SAKIP Perangkat Daerah Dinas Kesehatan**			**Rp 1.602.489.482**	**Rp 569.021.244,00**	**35,51**		
1	**02**	**001**	2.10		**Peningkatan Pelayanan BLUD**	Jumlah Peningkatan Pelayanan Unit Kerja BLUD	17		Rp 1.602.489.482	Rp 569.021.244,00	**35,51**		
1	02	001	2.10	001	Pelayanan dan Penunjang Pelayanan BLUD	Jumlah BLUD yang Menyediakan Pelayanan dan Penunjang Pelayanan	1		Rp 1.602.489.482	Rp 569.021.244,00	**35,51**		
1	**02**	**002**			**PROGRAM PEMENUHAN UPAYA KESEHATAN PERORANGAN DAN UPAYA KESEHATAN MASYARAKAT**				Rp 972.192.986	Rp -	**0,00**		
1	02	002	2.01		**Penyediaan Fasilitas Pelayanan Kesehatan untuk UKM dan UKP Kewenangan Daerah Kabupaten/Kota**				Rp 7.013.900	Rp -	**0,00**		
1	02	002	2.01	020	Pemeliharaan Rutin dan Berkala Alat Kesehatan/Alat Penunjang Medik Fasilitas Pelayanan Kesehatan	Jumlah Alat Kesehatan/Alat Penunjang Medik Fasilitas Layanan Kesehatan yang Terpelihara Sesuai Standar	7		Rp 7.013.900	Rp -	**0,00**		
1	**02**	**002**	2.02		**Penyediaan Layanan Kesehatan untuk UKM dan UKP Rujukan Tingkat Daerah Kabupaten/Kota**				Rp 965.179.086	Rp -	**0,00**		

KODE					Urusan Pemerintah Daerah dan Program/Kegiatan	Indikator Kinerja Program (outcome)/ Kegiatan (output)/Sub Kegiatan (output)	Target Capaian Kinerja Renstra Akhir Tahun 2026	-	Target Kinerja DPA 2023	Realisasi Program/ Kegiatan /Sub		Capaian Target Renstra	
										Realisasi Kinerja Renja	Realisasi Tingkat Capaian Kinerja (%)	Realisasi Target	Realisasi Tingkat Capaian (%)
1					*2*	*3*	*4*	*5*	*6*	*7*	*8= 7/6*	*9=5+7*	*10=9/4*
1	02	002	2.02	001	Pengelolaan Pelayanan Kesehatan Ibu Hamil	Jumlah Ibu Hamil yang Mendapatkan Pelayanan Kesehatan Sesuai Standar	261		Rp 46.342.000	Rp -	**0,00**		
1	02	002	2.02	002	Pengelolaan Pelayanan Kesehatan Ibu Bersalin	Jumlah Ibu Bersalin yang Mendapatkan Pelayanan Kesehatan Sesuai Standar	82		Rp 100.000	Rp -	**0,00**		
1	02	002	2.02	003	Pengelolaan Pelayanan Kesehatan Bayi Baru Lahir	Jumlah Bayi Baru Lahir yang Mendapatkan Pelayanan Kesehatan Sesuai Standar	82		Rp 3.200.000	Rp -	**0,00**		
1	02	002	2.02	004	Pengelolaan Pelayanan Kesehatan Balita	Jumlah Balita yang Mendapatkan Pelayanan Kesehatan Sesuai Standar	1275		Rp 96.552.000	Rp -	**0,00**		
1	02	002	2.02	005	Pengelolaan Pelayanan Kesehatan pada Usia Pendidikan Dasar	Jumlah Anak Usia Pendidikan Dasar yang Mendapatkan Pelayanan Kesehatan Sesuai Standar	2690		Rp 31.338.000	Rp -	**0,00**		
1	02	002	2.02	006	Pengelolaan Pelayanan Kesehatan pada Usia Produktif	Jumlah Penduduk Usia Produktif yang Mendapatkan Pelayanan Kesehatan Sesuai Standar	30964		Rp 24.300.000	Rp -	**0,00**		
1	02	002	2.02	007	Pengelolaan Pelayanan Kesehatan pada Usia Lanjut	Jumlah Penduduk Usia Lanjut yang Mendapatkan Pelayanan Kesehatan Sesuai Standar	2625		Rp 14.940.000	Rp -	**0,00**		

KODE					Urusan Pemerintah Daerah dan Program/Kegiatan	Indikator Kinerja Program (outcome)/ Kegiatan (output)/Sub Kegiatan (output)	Target Capaian Kinerja Renstra Akhir Tahun 2026	-	Target Kinerja DPA 2023	Realisasi Program/ Kegiatan /Sub		Capaian Target Renstra	
										Realisasi Kinerja Renja	Realisasi Tingkat Capaian Kinerja (%)	Realisasi Target	Realisasi Tingkat Capaian (%)
1					*2*	*3*	*4*	*5*	*6*	*7*	*8= 7/6*	*9=5+7*	*10=9/4*
1	02	002	2.02	010	Pengelolaan Pelayanan Kesehatan Orang dengan Gangguan Jiwa Berat	Jumlah Orang yang Mendapatkan Pelayanan Kesehatan Orang dengan Gangguan Jiwa Berat Sesuai Standar	70		Rp 14.000.000	Rp -	**0,00**		
1	02	002	2.02	011	Pengelolaan Pelayanan Kesehatan Orang Terduga Tuberkulosis	Jumlah Orang Terduga Menderita Tuberkulosis yang Mendapatkan Pelayanan Sesuai Standar	711		Rp 33.150.000	Rp -	**0,00**		
1	02	002	2.02	015	Pengelolaan Pelayanan Kesehatan Gizi Masyarakat	Jumlah Dokumen Hasil Pengelolaan Pelayanan Kesehatan Gizi Masyarakat	1		Rp 149.101.800				
1	02	002	2.02	016	Pengelolaan Pelayanan Kesehatan Kerja dan Olahraga	Jumlah Dokumen Hasil Pengelolaan Pelayanan Kesehatan Kerja dan Olahraga	0		Rp 22.570.000	Rp -	**0,00**		
1	02	002	2.02	017	Pengelolaan Pelayanan Kesehatan Lingkungan	Jumlah Dokumen Hasil Pengelolaan Pelayanan Kesehatan Lingkungan	0		Rp 18.000.000	Rp -	**0,00**		
1	02	002	2.02	020	Pengelolaan Surveilans Kesehatan	Jumlah Dokumen Hasil Pengelolaan Surveilans Kesehatan	1		Rp 160.800.000	Rp -	**0,00**		
1	02	002	2.02	021	Pengelolaan Pelayanan Kesehatan Orang dengan Masalah Kesehatan Jiwa (ODMK)	Jumlah Orang dengan Masalah Kejiwaan (ODMK) yang Mendapatkan Pelayanan Kesehatan	0		Rp 23.400.000	Rp -	**0,00**		

KODE					Urusan Pemerintah Daerah dan Program/Kegiatan	Indikator Kinerja Program (outcome)/ Kegiatan (output)/Sub Kegiatan (output)	Target Capaian Kinerja Renstra Akhir Tahun 2026	-	Target Kinerja DPA 2023	Realisasi Program/ Kegiatan /Sub		Capaian Target Renstra	
										Realisasi Kinerja Renja	Realisasi Tingkat Capaian Kinerja (%)	Realisasi Target	Realisasi Tingkat Capaian (%)
1					*2*	*3*	*4*	*5*	*6*	*7*	*8= 7/6*	*9=5+7*	*10=9/4*
1	02	002	2.02	025	Pelayanan Kesehatan Penyakit Menular dan Tidak Menular	Jumlah Dokumen Hasil Pelayanan Kesehatan Penyakit Menular dan Tidak Menular	302		Rp 42.350.000	Rp -	**0,00**		
1	02	002	2.02	033	Operasional Pelayanan Puskesmas	Jumlah Dokumen Operasional Pelayanan Puskesmas	2		Rp 249.032.786	Rp -	**0,00**		
1	02	002	2.02	039	Pengelolaan Pelayanan Kesehatan Dasar Melalui Pendekatan Keluarga	Jumlah Keluarga Yang Sudah Dikunjungi dan Diintervensi Masalah Kesehatannya Oleh Tenaga Kesehatan Puskesmas	10064		Rp 9.600.000	Rp -	**0,00**		
1	02	002	2.02	040	Pengelolaan pelayanan kesehatan orang dengan Tuberkulosis	Jumlah orang dengan Tuberkulosis yang mendapatkan pelayanan kesehatan sesuai standar	107		Rp 5.400.000	Rp -	**0,00**		
1	02	002	2.02	042	Pengelolaan pelayanan kesehatan Malaria	Jumlah orang yang mendapatkan pelayanan kesehatan malaria	0		Rp 12.500.000	Rp -	**0,00**		
1	02	002	2.02	043	Pengelolaan Kawasan tanpa rokok	Jumlah tatanan kawasan tanpa rokok yang tidak ditemukan aktifitas merokok	0		Rp 8.502.500	Rp -	**0,00**		
1	**02**	**005**			**PROGRAM PEMBERDAYAAN MASYARAKAT BIDANG KESEHATAN**				Rp 15.490.000	Rp -	**0,00**		
1	**02**	**005**	2.01		**Advokasi, Pemberdayaan, Kemitraan, Peningkatan Peran serta Masyarakat dan Lintas Sektor Tingkat Daerah Kabupaten/Kota**				Rp 15.490.000	Rp -	**0,00**		

KODE					Urusan Pemerintah Daerah dan Program/Kegiatan	Indikator Kinerja Program (outcome)/ Kegiatan (output)/Sub Kegiatan (output)	Target Capaian Kinerja Renstra Akhir Tahun 2026	-	Target Kinerja DPA 2023	Realisasi Program/ Kegiatan /Sub		Capaian Target Renstra	
										Realisasi Kinerja Renja	Realisasi Tingkat Capaian Kinerja (%)	Realisasi Target	Realisasi Tingkat Capaian (%)
1					*2*	*3*	*4*	*5*	*6*	*7*	*8= 7/6*	*9=5+7*	*10=9/4*
1	02	005	2.01	001	Peningkatan Upaya Promosi Kesehatan, Advokasi, Kemitraan dan Pemberdayaan Masyarakat	Jumlah Dokumen Promosi Kesehatan, Advokasi, Kemitraan dan Pemberdayaan Masyarakat	1		Rp 15.490.000	Rp -	**0,00**		
1	**02**	**005**	2.02		**Pelaksanaan Sehat dalam rangka Promotif Preventif Tingkat Daerah Kabupaten/Kota**				Rp -	Rp -	**#DIV/0!**		
1	02	005	2.02	001	Penyelenggaraan Promosi Kesehatan dan Gerakan Hidup Bersih dan Sehat	Jumlah Dokumen Hasil Penyelenggaraan Promosi Kesehatan dan Gerakan Hidup Bersih dan Sehat	1		Rp -	Rp -	**#DIV/0!**		
1					**URUSAN PEMERINTAHAN WAJIB YANG BERKAITAN DENGAN PELAYANAN DASAR**								
1	**02**				**URUSAN PEMERINTAHAN BIDANG KESEHATAN**	**UPT PKM LOMBOK**			Rp 1.580.362.146	Rp 174.078.589,00	**11,02**		
1	**02**	**001**			**PROGRAM PENUNJANG URUSAN PEMERINTAHAN DAERAH KABUPATEN/KOTA**	**Nilai SAKIP Perangkat Daerah Dinas Kesehatan**			**Rp 500.904.010**	**Rp 174.078.589,00**	**34,75**		
1	**02**	**001**	2.10		**Peningkatan Pelayanan BLUD**	Jumlah Peningkatan Pelayanan Unit Kerja BLUD	17		Rp 500.904.010	Rp 174.078.589,00	**34,75**		
1	02	001	2.10	001	Pelayanan dan Penunjang Pelayanan BLUD	Jumlah BLUD yang Menyediakan Pelayanan dan Penunjang Pelayanan	1		Rp 500.904.010	Rp 174.078.589,00	**34,75**		
1	**02**	**002**			**PROGRAM PEMENUHAN UPAYA KESEHATAN PERORANGAN DAN UPAYA KESEHATAN MASYARAKAT**				Rp 1.053.868.136	Rp -	**0,00**		

KODE					Urusan Pemerintah Daerah dan Program/Kegiatan	Indikator Kinerja Program (outcome)/ Kegiatan (output)/Sub Kegiatan (output)	Target Capaian Kinerja Renstra Akhir Tahun 2026	-	Target Kinerja DPA 2023	Realisasi Program/ Kegiatan /Sub		Capaian Target Renstra	
										Realisasi Kinerja Renja	Realisasi Tingkat Capaian Kinerja (%)	Realisasi Target	Realisasi Tingkat Capaian (%)
1					*2*	*3*	*4*	*5*	*6*	*7*	*8= 7/6*	*9=5+7*	*10=9/4*
1	02	002	2.01		**Penyediaan Fasilitas Pelayanan Kesehatan untuk UKM dan UKP Kewenangan Daerah Kabupaten/Kota**				Rp 16.685.950	Rp -	**0,00**		
1	02	002	2.01	020	Pemeliharaan Rutin dan Berkala Alat Kesehatan/Alat Penunjang Medik Fasilitas Pelayanan Kesehatan	Jumlah Alat Kesehatan/Alat Penunjang Medik Fasilitas Layanan Kesehatan yang Terpelihara Sesuai Standar	13		Rp 16.685.950	Rp -	**0,00**		
1	**02**	**002**	2.02		**Penyediaan Layanan Kesehatan untuk UKM dan UKP Rujukan Tingkat Daerah Kabupaten/Kota**				Rp 1.037.182.186	Rp -	**0,00**		
1	02	002	2.02	001	Pengelolaan Pelayanan Kesehatan Ibu Hamil	Jumlah Ibu Hamil yang Mendapatkan Pelayanan Kesehatan Sesuai Standar	182		Rp 43.535.000	Rp -	**0,00**		
1	02	002	2.02	002	Pengelolaan Pelayanan Kesehatan Ibu Bersalin	Jumlah Ibu Bersalin yang Mendapatkan Pelayanan Kesehatan Sesuai Standar	0		Rp 500.000	Rp -	**0,00**		
1	02	002	2.02	003	Pengelolaan Pelayanan Kesehatan Bayi Baru Lahir	Jumlah Bayi Baru Lahir yang Mendapatkan Pelayanan Kesehatan Sesuai Standar	165		Rp 1.500.000	Rp -	**0,00**		
1	02	002	2.02	004	Pengelolaan Pelayanan Kesehatan Balita	Jumlah Balita yang Mendapatkan Pelayanan Kesehatan Sesuai Standar	983		Rp 51.480.000	Rp -	**0,00**		

KODE					Urusan Pemerintah Daerah dan Program/Kegiatan	Indikator Kinerja Program (outcome)/ Kegiatan (output)/Sub Kegiatan (output)	Target Capaian Kinerja Renstra Akhir Tahun 2026	-	Target Kinerja DPA 2023	Realisasi Program/ Kegiatan /Sub		Capaian Target Renstra	
										Realisasi Kinerja Renja	Realisasi Tingkat Capaian Kinerja (%)	Realisasi Target	Realisasi Tingkat Capaian (%)
1					*2*	*3*	*4*	*5*	*6*	*7*	*8= 7/6*	*9=5+7*	*10=9/4*
1	02	002	2.02	005	Pengelolaan Pelayanan Kesehatan pada Usia Pendidikan Dasar	Jumlah Anak Usia Pendidikan Dasar yang Mendapatkan Pelayanan Kesehatan Sesuai Standar	1756		Rp 12.825.000	Rp -	**0,00**		
1	02	002	2.02	006	Pengelolaan Pelayanan Kesehatan pada Usia Produktif	Jumlah Penduduk Usia Produktif yang Mendapatkan Pelayanan Kesehatan Sesuai Standar	753		Rp 13.940.000	Rp -	**0,00**		
1	02	002	2.02	007	Pengelolaan Pelayanan Kesehatan pada Usia Lanjut	Jumlah Penduduk Usia Lanjut yang Mendapatkan Pelayanan Kesehatan Sesuai Standar	2253		Rp 8.460.000	Rp -	**0,00**		
1	02	002	2.02	010	Pengelolaan Pelayanan Kesehatan Orang dengan Gangguan Jiwa Berat	Jumlah Orang yang Mendapatkan Pelayanan Kesehatan Orang dengan Gangguan Jiwa Berat Sesuai Standar	11		Rp 2.200.000	Rp -	**0,00**		
1	02	002	2.02	011	Pengelolaan Pelayanan Kesehatan Orang Terduga Tuberkulosis	Jumlah Orang Terduga Menderita Tuberkulosis yang Mendapatkan Pelayanan Sesuai Standar	0		Rp 4.500.000	Rp -	**0,00**		
1	02	002	2.02	015	Pengelolaan Pelayanan Kesehatan Gizi Masyarakat	Jumlah Dokumen Hasil Pengelolaan Pelayanan Kesehatan Gizi Masyarakat	1		Rp 267.202.400				

KODE					Urusan Pemerintah Daerah dan Program/Kegiatan	Indikator Kinerja Program (outcome)/ Kegiatan (output)/Sub Kegiatan (output)	Target Capaian Kinerja Renstra Akhir Tahun 2026	-	Target Kinerja DPA 2023	Realisasi Program/ Kegiatan /Sub		Capaian Target Renstra	
										Realisasi Kinerja Renja	Realisasi Tingkat Capaian Kinerja (%)	Realisasi Target	Realisasi Tingkat Capaian (%)
1					*2*	*3*	*4*	*5*	*6*	*7*	*8= 7/6*	*9=5+7*	*10=9/4*
1	02	002	2.02	016	Pengelolaan Pelayanan Kesehatan Kerja dan Olahraga	Jumlah Dokumen Hasil Pengelolaan Pelayanan Kesehatan Kerja dan Olahraga	0		Rp 61.990.000	Rp -	**0,00**		
1	02	002	2.02	017	Pengelolaan Pelayanan Kesehatan Lingkungan	Jumlah Dokumen Hasil Pengelolaan Pelayanan Kesehatan Lingkungan	0		Rp 12.300.000	Rp -	**0,00**		
1	02	002	2.02	020	Pengelolaan Surveilans Kesehatan	Jumlah Dokumen Hasil Pengelolaan Surveilans Kesehatan	1		Rp 154.050.000	Rp -	**0,00**		
1	02	002	2.02	021	Pengelolaan Pelayanan Kesehatan Orang dengan Masalah Kesehatan Jiwa (ODMK)	Jumlah Orang dengan Masalah Kejiwaan (ODMK) yang Mendapatkan Pelayanan Kesehatan	0		Rp 4.950.000	Rp -	**0,00**		
1	02	002	2.02	025	Pelayanan Kesehatan Penyakit Menular dan Tidak Menular	Jumlah Dokumen Hasil Pelayanan Kesehatan Penyakit Menular dan Tidak Menular	1		Rp 48.250.000	Rp -	**0,00**		
1	02	002	2.02	033	Operasional Pelayanan Puskesmas	Jumlah Dokumen Operasional Pelayanan Puskesmas	2		Rp 285.729.786	Rp -	**0,00**		
1	02	002	2.02	039	Pengelolaan Pelayanan Kesehatan Dasar Melalui Pendekatan Keluarga	Jumlah Keluarga Yang Sudah Dikunjungi dan Diintervensi Masalah Kesehatannya Oleh Tenaga Kesehatan Puskesmas	5087		Rp 12.000.000	Rp -	**0,00**		

KODE					Urusan Pemerintah Daerah dan Program/Kegiatan	Indikator Kinerja Program (outcome)/ Kegiatan (output)/Sub Kegiatan (output)	Target Capaian Kinerja Renstra Akhir Tahun 2026	-	Target Kinerja DPA 2023	Realisasi Program/ Kegiatan /Sub		Capaian Target Renstra	
										Realisasi Kinerja Renja	Realisasi Tingkat Capaian Kinerja (%)	Realisasi Target	Realisasi Tingkat Capaian (%)
1					*2*	*3*	*4*	*5*	*6*	*7*	*8= 7/6*	*9=5+7*	*10=9/4*
1	02	002	2.02	040	Pengelolaan pelayanan kesehatan orang dengan Tuberkulosis	Jumlah orang dengan Tuberkulosis yang mendapatkan pelayanan kesehatan sesuai standar	0		Rp 23.190.000	Rp -	**0,00**		
1	02	002	2.02	042	Pengelolaan pelayanan kesehatan Malaria	Jumlah orang yang mendapatkan pelayanan kesehatan malaria	0		Rp 16.190.000	Rp -	**0,00**		
1	02	002	2.02	043	Pengelolaan Kawasan tanpa rokok	Jumlah tatanan kawasan tanpa rokok yang tidak ditemukan aktifitas merokok	0		Rp 12.390.000	Rp -	**0,00**		
1	**02**	**005**			**PROGRAM PEMBERDAYAAN MASYARAKAT BIDANG KESEHATAN**				Rp 25.590.000	Rp -	**0,00**		
1	**02**	**005**	2.01		**Advokasi, Pemberdayaan, Kemitraan, Peningkatan Peran serta Masyarakat dan Lintas Sektor Tingkat Daerah Kabupaten/Kota**				Rp 20.400.000	Rp -	**0,00**		
1	02	005	2.01	001	Peningkatan Upaya Promosi Kesehatan, Advokasi, Kemitraan dan Pemberdayaan Masyarakat	Jumlah Dokumen Promosi Kesehatan, Advokasi, Kemitraan dan Pemberdayaan Masyarakat	1		Rp 20.400.000	Rp -	**0,00**		
1	**02**	**005**	2.02		**Pelaksanaan Sehat dalam rangka Promotif Preventif Tingkat Daerah Kabupaten/Kota**				Rp 5.190.000	Rp -	**0,00**		
1	02	005	2.02	001	Penyelenggaraan Promosi Kesehatan dan Gerakan Hidup Bersih dan Sehat	Jumlah Dokumen Hasil Penyelenggaraan Promosi Kesehatan dan Gerakan Hidup Bersih dan Sehat	1		Rp 5.190.000	Rp -	**0,00**		

KODE					Urusan Pemerintah Daerah dan Program/Kegiatan	Indikator Kinerja Program (outcome)/ Kegiatan (output)/Sub Kegiatan (output)	Target Capaian Kinerja Renstra Akhir Tahun 2026	-	Target Kinerja DPA 2023	Realisasi Program/ Kegiatan /Sub		Capaian Target Renstra	
										Realisasi Kinerja Renja	Realisasi Tingkat Capaian Kinerja (%)	Realisasi Target	Realisasi Tingkat Capaian (%)
1					*2*	*3*	*4*	*5*	*6*	*7*	*8= 7/6*	*9=5+7*	*10=9/4*
1					**URUSAN PEMERINTAHAN WAJIB YANG BERKAITAN DENGAN PELAYANAN DASAR**								
1	**02**				**URUSAN PEMERINTAHAN BIDANG KESEHATAN**	**UPT PKM KENALI**			Rp 2.136.044.451	Rp 409.831.131,00	**19,19**		
1	**02**	**001**			**PROGRAM PENUNJANG URUSAN PEMERINTAHAN DAERAH KABUPATEN/KOTA**	**Nilai SAKIP Perangkat Daerah Dinas Kesehatan**			**Rp 1.179.871.040**	**Rp 409.831.131,00**	**34,74**		
1	**02**	**001**	2.10		**Peningkatan Pelayanan BLUD**	Jumlah Peningkatan Pelayanan Unit Kerja BLUD	17		Rp 1.179.871.040	Rp 409.831.131,00	**34,74**		
1	02	001	2.10	001	Pelayanan dan Penunjang Pelayanan BLUD	Jumlah BLUD yang Menyediakan Pelayanan dan Penunjang Pelayanan	1		Rp 1.179.871.040	Rp 409.831.131,00	**34,74**		
1	**02**	**002**			**PROGRAM PEMENUHAN UPAYA KESEHATAN PERORANGAN DAN UPAYA KESEHATAN MASYARAKAT**				Rp 877.869.411	Rp -	**0,00**		
1	02	002	2.01		**Penyediaan Fasilitas Pelayanan Kesehatan untuk UKM dan UKP Kewenangan Daerah Kabupaten/Kota**				Rp 8.574.875	Rp -	**0,00**		
1	02	002	2.01	020	Pemeliharaan Rutin dan Berkala Alat Kesehatan/Alat Penunjang Medik Fasilitas Pelayanan Kesehatan	Jumlah Alat Kesehatan/Alat Penunjang Medik Fasilitas Layanan Kesehatan yang Terpelihara Sesuai Standar	7		Rp 8.574.875	Rp -	**0,00**		
1	**02**	**002**	2.02		**Penyediaan Layanan Kesehatan untuk UKM dan UKP Rujukan Tingkat Daerah Kabupaten/Kota**				Rp 869.294.536	Rp -	**0,00**		

KODE					Urusan Pemerintah Daerah dan Program/Kegiatan	Indikator Kinerja Program (outcome)/ Kegiatan (output)/Sub Kegiatan (output)	Target Capaian Kinerja Renstra Akhir Tahun 2026	-	Target Kinerja DPA 2023	Realisasi Program/ Kegiatan /Sub		Capaian Target Renstra	
										Realisasi Kinerja Renja	Realisasi Tingkat Capaian Kinerja (%)	Realisasi Target	Realisasi Tingkat Capaian (%)
1					*2*	*3*	*4*	*5*	*6*	*7*	*8= 7/6*	*9=5+7*	*10=9/4*
1	02	002	2.02	001	Pengelolaan Pelayanan Kesehatan Ibu Hamil	Jumlah Ibu Hamil yang Mendapatkan Pelayanan Kesehatan Sesuai Standar	273		Rp 49.119.000	Rp -	**0,00**		
1	02	002	2.02	002	Pengelolaan Pelayanan Kesehatan Ibu Bersalin	Jumlah Ibu Bersalin yang Mendapatkan Pelayanan Kesehatan Sesuai Standar	261		Rp 3.000.000	Rp -	**0,00**		
1	02	002	2.02	003	Pengelolaan Pelayanan Kesehatan Bayi Baru Lahir	Jumlah Bayi Baru Lahir yang Mendapatkan Pelayanan Kesehatan Sesuai Standar	248		Rp 1.900.000	Rp -	**0,00**		
1	02	002	2.02	004	Pengelolaan Pelayanan Kesehatan Balita	Jumlah Balita yang Mendapatkan Pelayanan Kesehatan Sesuai Standar	1476		Rp 46.800.000	Rp -	**0,00**		
1	02	002	2.02	005	Pengelolaan Pelayanan Kesehatan pada Usia Pendidikan Dasar	Jumlah Anak Usia Pendidikan Dasar yang Mendapatkan Pelayanan Kesehatan Sesuai Standar	2637		Rp 13.853.000	Rp -	**0,00**		
1	02	002	2.02	006	Pengelolaan Pelayanan Kesehatan pada Usia Produktif	Jumlah Penduduk Usia Produktif yang Mendapatkan Pelayanan Kesehatan Sesuai Standar	1130		Rp 20.929.800	Rp -	**0,00**		
1	02	002	2.02	007	Pengelolaan Pelayanan Kesehatan pada Usia Lanjut	Jumlah Penduduk Usia Lanjut yang Mendapatkan Pelayanan Kesehatan Sesuai Standar	1578		Rp 23.541.000	Rp -	**0,00**		

KODE					Urusan Pemerintah Daerah dan Program/Kegiatan	Indikator Kinerja Program (outcome)/ Kegiatan (output)/Sub Kegiatan (output)	Target Capaian Kinerja Renstra Akhir Tahun 2026	-	Target Kinerja DPA 2023	Realisasi Program/ Kegiatan /Sub		Capaian Target Renstra	
										Realisasi Kinerja Renja	Realisasi Tingkat Capaian Kinerja (%)	Realisasi Target	Realisasi Tingkat Capaian (%)
1					*2*	*3*	*4*	*5*	*6*	*7*	*8= 7/6*	*9=5+7*	*10=9/4*
1	02	002	2.02	010	Pengelolaan Pelayanan Kesehatan Orang dengan Gangguan Jiwa Berat	Jumlah Orang yang Mendapatkan Pelayanan Kesehatan Orang dengan Gangguan Jiwa Berat Sesuai Standar	20		Rp 3.800.000	Rp -	**0,00**		
1	02	002	2.02	011	Pengelolaan Pelayanan Kesehatan Orang Terduga Tuberkulosis	Jumlah Orang Terduga Menderita Tuberkulosis yang Mendapatkan Pelayanan Sesuai Standar	0		Rp 7.200.000	Rp -	**0,00**		
1	02	002	2.02	015	Pengelolaan Pelayanan Kesehatan Gizi Masyarakat	Jumlah Dokumen Hasil Pengelolaan Pelayanan Kesehatan Gizi Masyarakat	1		Rp 147.538.400	Rp -	**#REF!**		
1	02	002	2.02	016	Pengelolaan Pelayanan Kesehatan Kerja dan Olahraga	Jumlah Dokumen Hasil Pengelolaan Pelayanan Kesehatan Kerja dan Olahraga	2		Rp 23.055.000	Rp -	**0,00**		
1	02	002	2.02	017	Pengelolaan Pelayanan Kesehatan Lingkungan	Jumlah Dokumen Hasil Pengelolaan Pelayanan Kesehatan Lingkungan	2		Rp 10.000.000	Rp -	**0,00**		
1	02	002	2.02	020	Pengelolaan Surveilans Kesehatan	Jumlah Dokumen Hasil Pengelolaan Surveilans Kesehatan	1		Rp 172.900.000	Rp -	**0,00**		
1	02	002	2.02	021	Pengelolaan Pelayanan Kesehatan Orang dengan Masalah Kesehatan Jiwa (ODMK)	Jumlah Orang dengan Masalah Kejiwaan (ODMK) yang Mendapatkan Pelayanan Kesehatan	96		Rp 7.500.000	Rp -	**0,00**		

KODE					Urusan Pemerintah Daerah dan Program/Kegiatan	Indikator Kinerja Program (outcome)/ Kegiatan (output)/Sub Kegiatan (output)	Target Capaian Kinerja Renstra Akhir Tahun 2026	-	Target Kinerja DPA 2023	Realisasi Program/ Kegiatan /Sub		Capaian Target Renstra	
										Realisasi Kinerja Renja	Realisasi Tingkat Capaian Kinerja (%)	Realisasi Target	Realisasi Tingkat Capaian (%)
1					*2*	*3*	*4*	*5*	*6*	*7*	*8= 7/6*	*9=5+7*	*10=9/4*
1	02	002	2.02	025	Pelayanan Kesehatan Penyakit Menular dan Tidak Menular	Jumlah Dokumen Hasil Pelayanan Kesehatan Penyakit Menular dan Tidak Menular	1		Rp 36.350.000	Rp -	**0,00**		
1	02	002	2.02	033	Operasional Pelayanan Puskesmas	Jumlah Dokumen Operasional Pelayanan Puskesmas	2		Rp 240.388.136	Rp -	**0,00**		
1	02	002	2.02	039	Pengelolaan Pelayanan Kesehatan Dasar Melalui Pendekatan Keluarga	Jumlah Keluarga Yang Sudah Dikunjungi dan Diintervensi Masalah Kesehatannya Oleh Tenaga Kesehatan Puskesmas	3464		Rp 6.000.000	Rp -	**0,00**		
1	02	002	2.02	040	Pengelolaan pelayanan kesehatan orang dengan Tuberkulosis	Jumlah orang dengan Tuberkulosis yang mendapatkan pelayanan kesehatan sesuai standar	215		Rp 28.400.000	Rp -	**0,00**		
1	02	002	2.02	042	Pengelolaan pelayanan kesehatan Malaria	Jumlah orang yang mendapatkan pelayanan kesehatan malaria	30		Rp 15.190.000	Rp -	**0,00**		
1	02	002	2.02	043	Pengelolaan Kawasan tanpa rokok	Jumlah tatanan kawasan tanpa rokok yang tidak ditemukan aktifitas merokok	27		Rp 11.830.200	Rp -	**0,00**		
1	**02**	**005**			**PROGRAM PEMBERDAYAAN MASYARAKAT BIDANG KESEHATAN**				Rp 78.304.000	Rp -	**0,00**		
1	**02**	**005**	2.01		**Advokasi, Pemberdayaan, Kemitraan, Peningkatan Peran serta Masyarakat dan Lintas Sektor Tingkat Daerah Kabupaten/Kota**				Rp 76.104.000	Rp -	**0,00**		

KODE					Urusan Pemerintah Daerah dan Program/Kegiatan	Indikator Kinerja Program (outcome)/ Kegiatan (output)/Sub Kegiatan (output)	Target Capaian Kinerja Renstra Akhir Tahun 2026	-	Target Kinerja DPA 2023	Realisasi Program/ Kegiatan /Sub		Capaian Target Renstra	
										Realisasi Kinerja Renja	Realisasi Tingkat Capaian Kinerja (%)	Realisasi Target	Realisasi Tingkat Capaian (%)
1					*2*	*3*	*4*	*5*	*6*	*7*	*8= 7/6*	*9=5+7*	*10=9/4*
1	02	005	2.01	001	Peningkatan Upaya Promosi Kesehatan, Advokasi, Kemitraan dan Pemberdayaan Masyarakat	Jumlah Dokumen Promosi Kesehatan, Advokasi, Kemitraan dan Pemberdayaan Masyarakat	1		Rp 76.104.000	Rp -	**0,00**		
1	**02**	**005**	2.02		**Pelaksanaan Sehat dalam rangka Promotif Preventif Tingkat Daerah Kabupaten/Kota**				Rp 2.200.000	Rp -	**0,00**		
1	02	005	2.02	001	Penyelenggaraan Promosi Kesehatan dan Gerakan Hidup Bersih dan Sehat	Jumlah Dokumen Hasil Penyelenggaraan Promosi Kesehatan dan Gerakan Hidup Bersih dan Sehat	1		Rp 2.200.000	Rp -	**0,00**		
1					**URUSAN PEMERINTAHAN WAJIB YANG BERKAITAN DENGAN PELAYANAN DASAR**								
1	**02**				**URUSAN PEMERINTAHAN BIDANG KESEHATAN**	**UPT PKM PAGAR DEWA**			Rp 2.025.423.472	Rp 276.429.431,00	**13,65**		
1	**02**	**001**			**PROGRAM PENUNJANG URUSAN PEMERINTAHAN DAERAH KABUPATEN/KOTA**	**Nilai SAKIP Perangkat Daerah Dinas Kesehatan**			**Rp 780.141.083**	**Rp 276.429.431,00**	**35,43**		
1	**02**	**001**	2.10		**Peningkatan Pelayanan BLUD**	Jumlah Peningkatan Pelayanan Unit Kerja BLUD	17		Rp 780.141.083	Rp 276.429.431,00	**35,43**		
1	02	001	2.10	001	Pelayanan dan Penunjang Pelayanan BLUD	Jumlah BLUD yang Menyediakan Pelayanan dan Penunjang Pelayanan	1		Rp 780.141.083	Rp 276.429.431,00	**35,43**		
1	**02**	**002**			**PROGRAM PEMENUHAN UPAYA KESEHATAN PERORANGAN DAN UPAYA KESEHATAN MASYARAKAT**				Rp 1.208.892.389	Rp -	**0,00**		

KODE					Urusan Pemerintah Daerah dan Program/Kegiatan	Indikator Kinerja Program (outcome)/ Kegiatan (output)/Sub Kegiatan (output)	Target Capaian Kinerja Renstra Akhir Tahun 2026	-	Target Kinerja DPA 2023	Realisasi Program/ Kegiatan /Sub		Capaian Target Renstra	
										Realisasi Kinerja Renja	Realisasi Tingkat Capaian Kinerja (%)	Realisasi Target	Realisasi Tingkat Capaian (%)
1					*2*	*3*	*4*	*5*	*6*	*7*	*8= 7/6*	*9=5+7*	*10=9/4*
1	02	002	2.01		**Penyediaan Fasilitas Pelayanan Kesehatan untuk UKM dan UKP Kewenangan Daerah Kabupaten/Kota**				Rp 21.607.050	Rp -	**0,00**		
1	02	002	2.01	020	Pemeliharaan Rutin dan Berkala Alat Kesehatan/Alat Penunjang Medik Fasilitas Pelayanan Kesehatan	Jumlah Alat Kesehatan/Alat Penunjang Medik Fasilitas Layanan Kesehatan yang Terpelihara Sesuai Standar	16		Rp 21.607.050	Rp -	**0,00**		
1	**02**	**002**	2.02		**Penyediaan Layanan Kesehatan untuk UKM dan UKP Rujukan Tingkat Daerah Kabupaten/Kota**				Rp 1.187.285.339	Rp -	**0,00**		
1	02	002	2.02	001	Pengelolaan Pelayanan Kesehatan Ibu Hamil	Jumlah Ibu Hamil yang Mendapatkan Pelayanan Kesehatan Sesuai Standar	377		Rp 51.970.000	Rp -	**0,00**		
1	02	002	2.02	002	Pengelolaan Pelayanan Kesehatan Ibu Bersalin	Jumlah Ibu Bersalin yang Mendapatkan Pelayanan Kesehatan Sesuai Standar	0		Rp 1.000.000	Rp -	**0,00**		
1	02	002	2.02	003	Pengelolaan Pelayanan Kesehatan Bayi Baru Lahir	Jumlah Bayi Baru Lahir yang Mendapatkan Pelayanan Kesehatan Sesuai Standar	343		Rp 3.100.000	Rp -	**0,00**		
1	02	002	2.02	004	Pengelolaan Pelayanan Kesehatan Balita	Jumlah Balita yang Mendapatkan Pelayanan Kesehatan Sesuai Standar	2038		Rp 46.800.000	Rp -	**0,00**		

KODE					Urusan Pemerintah Daerah dan Program/Kegiatan	Indikator Kinerja Program (outcome)/ Kegiatan (output)/Sub Kegiatan (output)	Target Capaian Kinerja Renstra Akhir Tahun 2026	-	Target Kinerja DPA 2023	Realisasi Program/ Kegiatan /Sub		Capaian Target Renstra	
										Realisasi Kinerja Renja	Realisasi Tingkat Capaian Kinerja (%)	Realisasi Target	Realisasi Tingkat Capaian (%)
1					*2*	*3*	*4*	*5*	*6*	*7*	*8= 7/6*	*9=5+7*	*10=9/4*
1	02	002	2.02	005	Pengelolaan Pelayanan Kesehatan pada Usia Pendidikan Dasar	Jumlah Anak Usia Pendidikan Dasar yang Mendapatkan Pelayanan Kesehatan Sesuai Standar	3642		Rp 21.346.000	Rp -	**0,00**		
1	02	002	2.02	006	Pengelolaan Pelayanan Kesehatan pada Usia Produktif	Jumlah Penduduk Usia Produktif yang Mendapatkan Pelayanan Kesehatan Sesuai Standar	1561		Rp 32.189.200	Rp -	**0,00**		
1	02	002	2.02	007	Pengelolaan Pelayanan Kesehatan pada Usia Lanjut	Jumlah Penduduk Usia Lanjut yang Mendapatkan Pelayanan Kesehatan Sesuai Standar	1501		Rp 33.450.000	Rp -	**0,00**		
1	02	002	2.02	010	Pengelolaan Pelayanan Kesehatan Orang dengan Gangguan Jiwa Berat	Jumlah Orang yang Mendapatkan Pelayanan Kesehatan Orang dengan Gangguan Jiwa Berat Sesuai Standar	32		Rp 12.900.000	Rp -	**0,00**		
1	02	002	2.02	011	Pengelolaan Pelayanan Kesehatan Orang Terduga Tuberkulosis	Jumlah Orang Terduga Menderita Tuberkulosis yang Mendapatkan Pelayanan Sesuai Standar	0		Rp 6.000.000	Rp -	**0,00**		
1	02	002	2.02	015	Pengelolaan Pelayanan Kesehatan Gizi Masyarakat	Jumlah Dokumen Hasil Pengelolaan Pelayanan Kesehatan Gizi Masyarakat	1		Rp 367.854.400	Rp -	**#REF!**		

KODE					Urusan Pemerintah Daerah dan Program/Kegiatan	Indikator Kinerja Program (outcome)/ Kegiatan (output)/Sub Kegiatan (output)	Target Capaian Kinerja Renstra Akhir Tahun 2026	-	Target Kinerja DPA 2023	Realisasi Program/ Kegiatan /Sub		Capaian Target Renstra	
										Realisasi Kinerja Renja	Realisasi Tingkat Capaian Kinerja (%)	Realisasi Target	Realisasi Tingkat Capaian (%)
1					*2*	*3*	*4*	*5*	*6*	*7*	*8= 7/6*	*9=5+7*	*10=9/4*
1	02	002	2.02	016	Pengelolaan Pelayanan Kesehatan Kerja dan Olahraga	Jumlah Dokumen Hasil Pengelolaan Pelayanan Kesehatan Kerja dan Olahraga	0		Rp 23.760.000	Rp -	**0,00**		
1	02	002	2.02	017	Pengelolaan Pelayanan Kesehatan Lingkungan	Jumlah Dokumen Hasil Pengelolaan Pelayanan Kesehatan Lingkungan	0		Rp 8.000.000	Rp -	**0,00**		
1	02	002	2.02	020	Pengelolaan Surveilans Kesehatan	Jumlah Dokumen Hasil Pengelolaan Surveilans Kesehatan	1		Rp 138.650.000	Rp -	**0,00**		
1	02	002	2.02	021	Pengelolaan Pelayanan Kesehatan Orang dengan Masalah Kesehatan Jiwa (ODMK)	Jumlah Orang dengan Masalah Kejiwaan (ODMK) yang Mendapatkan Pelayanan Kesehatan	0		Rp 10.500.000	Rp -	**0,00**		
1	02	002	2.02	025	Pelayanan Kesehatan Penyakit Menular dan Tidak Menular	Jumlah Dokumen Hasil Pelayanan Kesehatan Penyakit Menular dan Tidak Menular	1		Rp 57.010.000	Rp -	**0,00**		
1	02	002	2.02	033	Operasional Pelayanan Puskesmas	Jumlah Dokumen Operasional Pelayanan Puskesmas	2		Rp 301.604.939	Rp -	**0,00**		
1	02	002	2.02	039	Pengelolaan Pelayanan Kesehatan Dasar Melalui Pendekatan Keluarga	Jumlah Keluarga Yang Sudah Dikunjungi dan Diintervensi Masalah Kesehatannya Oleh Tenaga Kesehatan Puskesmas	4580		Rp 40.500.000	Rp -	**0,00**		

KODE					Urusan Pemerintah Daerah dan Program/Kegiatan	Indikator Kinerja Program (outcome)/ Kegiatan (output)/Sub Kegiatan (output)	Target Capaian Kinerja Renstra Akhir Tahun 2026	-	Target Kinerja DPA 2023	Realisasi Program/ Kegiatan /Sub		Capaian Target Renstra	
										Realisasi Kinerja Renja	Realisasi Tingkat Capaian Kinerja (%)	Realisasi Target	Realisasi Tingkat Capaian (%)
1					*2*	*3*	*4*	*5*	*6*	*7*	*8= 7/6*	*9=5+7*	*10=9/4*
1	02	002	2.02	040	Pengelolaan pelayanan kesehatan orang dengan Tuberkulosis	Jumlah orang dengan Tuberkulosis yang mendapatkan pelayanan kesehatan sesuai standar	0		Rp 14.000.000	Rp -	**0,00**		
1	02	002	2.02	042	Pengelolaan pelayanan kesehatan Malaria	Jumlah orang yang mendapatkan pelayanan kesehatan malaria	0		Rp 7.940.000	Rp -	**0,00**		
1	02	002	2.02	043	Pengelolaan Kawasan tanpa rokok	Jumlah tatanan kawasan tanpa rokok yang tidak ditemukan aktifitas merokok	0		Rp 8.710.800	Rp -	**0,00**		
1	**02**	**005**			**PROGRAM PEMBERDAYAAN MASYARAKAT BIDANG KESEHATAN**				Rp 36.390.000	Rp -	**0,00**		
1	**02**	**005**	2.01		**Advokasi, Pemberdayaan, Kemitraan, Peningkatan Peran serta Masyarakat dan Lintas Sektor Tingkat Daerah Kabupaten/Kota**				Rp 18.890.000	Rp -	**0,00**		
1	02	005	2.01	001	Peningkatan Upaya Promosi Kesehatan, Advokasi, Kemitraan dan Pemberdayaan Masyarakat	Jumlah Dokumen Promosi Kesehatan, Advokasi, Kemitraan dan Pemberdayaan Masyarakat	1		Rp 18.890.000	Rp -	**0,00**		
1	**02**	**005**	2.02		**Pelaksanaan Sehat dalam rangka Promotif Preventif Tingkat Daerah Kabupaten/Kota**				Rp 17.500.000	Rp -	**0,00**		
1	02	005	2.02	001	Penyelenggaraan Promosi Kesehatan dan Gerakan Hidup Bersih dan Sehat	Jumlah Dokumen Hasil Penyelenggaraan Promosi Kesehatan dan Gerakan Hidup Bersih dan Sehat	1		Rp 17.500.000	Rp -	**0,00**		

KODE					Urusan Pemerintah Daerah dan Program/Kegiatan	Indikator Kinerja Program (outcome)/ Kegiatan (output)/Sub Kegiatan (output)	Target Capaian Kinerja Renstra Akhir Tahun 2026	-	Target Kinerja DPA 2023	Realisasi Program/ Kegiatan /Sub		Capaian Target Renstra	
										Realisasi Kinerja Renja	Realisasi Tingkat Capaian Kinerja (%)	Realisasi Target	Realisasi Tingkat Capaian (%)
1					*2*	*3*	*4*	*5*	*6*	*7*	*8= 7/6*	*9=5+7*	*10=9/4*
1					**URUSAN PEMERINTAHAN WAJIB YANG BERKAITAN DENGAN PELAYANAN DASAR**								
1	**02**				**URUSAN PEMERINTAHAN BIDANG KESEHATAN**	**UPT PKM SRIMULYO**			Rp 2.095.058.858	Rp 384.637.091,00	**18,36**		
1	**02**	**001**			**PROGRAM PENUNJANG URUSAN PEMERINTAHAN DAERAH KABUPATEN/KOTA**	**Nilai SAKIP Perangkat Daerah Dinas Kesehatan**			**Rp 1.030.389.062**	**Rp 384.637.091,00**	**37,33**		
1	**02**	**001**	2.10		**Peningkatan Pelayanan BLUD**	Jumlah Peningkatan Pelayanan Unit Kerja BLUD	17		Rp 1.030.389.062	Rp 384.637.091,00	**37,33**		
1	02	001	2.10	001	Pelayanan dan Penunjang Pelayanan BLUD	Jumlah BLUD yang Menyediakan Pelayanan dan Penunjang Pelayanan	1		Rp 1.030.389.062	Rp 384.637.091,00	**37,33**		
1	**02**	**002**			**PROGRAM PEMENUHAN UPAYA KESEHATAN PERORANGAN DAN UPAYA KESEHATAN MASYARAKAT**				Rp 1.017.692.796	Rp -	**0,00**		
1	02	002	2.01		**Penyediaan Fasilitas Pelayanan Kesehatan untuk UKM dan UKP Kewenangan Daerah Kabupaten/Kota**				Rp 7.596.000	Rp -	**0,00**		
1	02	002	2.01	020	Pemeliharaan Rutin dan Berkala Alat Kesehatan/Alat Penunjang Medik Fasilitas Pelayanan Kesehatan	Jumlah Alat Kesehatan/Alat Penunjang Medik Fasilitas Layanan Kesehatan yang Terpelihara Sesuai Standar	8		Rp 7.596.000	Rp -	**0,00**		
1	**02**	**002**	2.02		**Penyediaan Layanan Kesehatan untuk UKM dan UKP Rujukan Tingkat Daerah Kabupaten/Kota**				Rp 1.010.096.796	Rp -	**0,00**		

KODE					Urusan Pemerintah Daerah dan Program/Kegiatan	Indikator Kinerja Program (outcome)/ Kegiatan (output)/Sub Kegiatan (output)	Target Capaian Kinerja Renstra Akhir Tahun 2026	-	Target Kinerja DPA 2023	Realisasi Program/ Kegiatan /Sub		Capaian Target Renstra	
										Realisasi Kinerja Renja	Realisasi Tingkat Capaian Kinerja (%)	Realisasi Target	Realisasi Tingkat Capaian (%)
1					*2*	*3*	*4*	*5*	*6*	*7*	*8= 7/6*	*9=5+7*	*10=9/4*
1	02	002	2.02	001	Pengelolaan Pelayanan Kesehatan Ibu Hamil	Jumlah Ibu Hamil yang Mendapatkan Pelayanan Kesehatan Sesuai Standar	406		Rp 41.185.000	Rp -	**0,00**		
1	02	002	2.02	002	Pengelolaan Pelayanan Kesehatan Ibu Bersalin	Jumlah Ibu Bersalin yang Mendapatkan Pelayanan Kesehatan Sesuai Standar	0		Rp 600.000	Rp -	**0,00**		
1	02	002	2.02	003	Pengelolaan Pelayanan Kesehatan Bayi Baru Lahir	Jumlah Bayi Baru Lahir yang Mendapatkan Pelayanan Kesehatan Sesuai Standar	369		Rp 2.700.000	Rp -	**0,00**		
1	02	002	2.02	004	Pengelolaan Pelayanan Kesehatan Balita	Jumlah Balita yang Mendapatkan Pelayanan Kesehatan Sesuai Standar	2191		Rp 93.600.000	Rp -	**0,00**		
1	02	002	2.02	005	Pengelolaan Pelayanan Kesehatan pada Usia Pendidikan Dasar	Jumlah Anak Usia Pendidikan Dasar yang Mendapatkan Pelayanan Kesehatan Sesuai Standar	3916		Rp 18.075.000	Rp -	**0,00**		
1	02	002	2.02	006	Pengelolaan Pelayanan Kesehatan pada Usia Produktif	Jumlah Penduduk Usia Produktif yang Mendapatkan Pelayanan Kesehatan Sesuai Standar	1678		Rp 32.086.000	Rp -	**0,00**		
1	02	002	2.02	007	Pengelolaan Pelayanan Kesehatan pada Usia Lanjut	Jumlah Penduduk Usia Lanjut yang Mendapatkan Pelayanan Kesehatan Sesuai Standar	1900		Rp 20.073.000	Rp -	**0,00**		

KODE					Urusan Pemerintah Daerah dan Program/Kegiatan	Indikator Kinerja Program (outcome)/ Kegiatan (output)/Sub Kegiatan (output)	Target Capaian Kinerja Renstra Akhir Tahun 2026	-	Target Kinerja DPA 2023	Realisasi Program/ Kegiatan /Sub		Capaian Target Renstra	
										Realisasi Kinerja Renja	Realisasi Tingkat Capaian Kinerja (%)	Realisasi Target	Realisasi Tingkat Capaian (%)
1					*2*	*3*	*4*	*5*	*6*	*7*	*8= 7/6*	*9=5+7*	*10=9/4*
1	02	002	2.02	010	Pengelolaan Pelayanan Kesehatan Orang dengan Gangguan Jiwa Berat	Jumlah Orang yang Mendapatkan Pelayanan Kesehatan Orang dengan Gangguan Jiwa Berat Sesuai Standar	31		Rp 6.200.000	Rp -	**0,00**		
1	02	002	2.02	011	Pengelolaan Pelayanan Kesehatan Orang Terduga Tuberkulosis	Jumlah Orang Terduga Menderita Tuberkulosis yang Mendapatkan Pelayanan Sesuai Standar	0		Rp 15.000.000	Rp -	**0,00**		
1	02	002	2.02	015	Pengelolaan Pelayanan Kesehatan Gizi Masyarakat	Jumlah Dokumen Hasil Pengelolaan Pelayanan Kesehatan Gizi Masyarakat	1		Rp 219.568.500	Rp -	**#REF!**		
1	02	002	2.02	016	Pengelolaan Pelayanan Kesehatan Kerja dan Olahraga	Jumlah Dokumen Hasil Pengelolaan Pelayanan Kesehatan Kerja dan Olahraga	1		Rp 26.050.000	Rp -	**0,00**		
1	02	002	2.02	017	Pengelolaan Pelayanan Kesehatan Lingkungan	Jumlah Dokumen Hasil Pengelolaan Pelayanan Kesehatan Lingkungan	1		Rp 12.900.000	Rp -	**0,00**		
1	02	002	2.02	020	Pengelolaan Surveilans Kesehatan	Jumlah Dokumen Hasil Pengelolaan Surveilans Kesehatan	1		Rp 126.300.000	Rp -	**0,00**		
1	02	002	2.02	021	Pengelolaan Pelayanan Kesehatan Orang dengan Masalah Kesehatan Jiwa (ODMK)	Jumlah Orang dengan Masalah Kejiwaan (ODMK) yang Mendapatkan Pelayanan Kesehatan	0		Rp 10.500.000	Rp -	**0,00**		

KODE					Urusan Pemerintah Daerah dan Program/Kegiatan	Indikator Kinerja Program (outcome)/ Kegiatan (output)/Sub Kegiatan (output)	Target Capaian Kinerja Renstra Akhir Tahun 2026	-	Target Kinerja DPA 2023	Realisasi Program/ Kegiatan /Sub		Capaian Target Renstra	
										Realisasi Kinerja Renja	Realisasi Tingkat Capaian Kinerja (%)	Realisasi Target	Realisasi Tingkat Capaian (%)
1					*2*	*3*	*4*	*5*	*6*	*7*	*8= 7/6*	*9=5+7*	*10=9/4*
1	02	002	2.02	025	Pelayanan Kesehatan Penyakit Menular dan Tidak Menular	Jumlah Dokumen Hasil Pelayanan Kesehatan Penyakit Menular dan Tidak Menular	1		Rp 44.047.500	Rp -	**0,00**		
1	02	002	2.02	033	Operasional Pelayanan Puskesmas	Jumlah Dokumen Operasional Pelayanan Puskesmas	2		Rp 271.345.296	Rp -	**0,00**		
1	02	002	2.02	039	Pengelolaan Pelayanan Kesehatan Dasar Melalui Pendekatan Keluarga	Jumlah Keluarga Yang Sudah Dikunjungi dan Diintervensi Masalah Kesehatannya Oleh Tenaga Kesehatan Puskesmas	4791		Rp 16.200.000	Rp -	**0,00**		
1	02	002	2.02	040	Pengelolaan pelayanan kesehatan orang dengan Tuberkulosis	Jumlah orang dengan Tuberkulosis yang mendapatkan pelayanan kesehatan sesuai standar	0		Rp 23.647.500	Rp -	**0,00**		
1	02	002	2.02	042	Pengelolaan pelayanan kesehatan Malaria	Jumlah orang yang mendapatkan pelayanan kesehatan malaria	0		Rp 11.200.000	Rp -	**0,00**		
1	02	002	2.02	043	Pengelolaan Kawasan tanpa rokok	Jumlah tatanan kawasan tanpa rokok yang tidak ditemukan aktifitas merokok	0		Rp 18.819.000	Rp -	**0,00**		
1	**02**	**005**			**PROGRAM PEMBERDAYAAN MASYARAKAT BIDANG KESEHATAN**				Rp 46.977.000	Rp -	**0,00**		
1	**02**	**005**	2.01		**Advokasi, Pemberdayaan, Kemitraan, Peningkatan Peran serta Masyarakat dan Lintas Sektor Tingkat Daerah Kabupaten/Kota**				Rp 25.977.000	Rp -	**0,00**		

KODE					Urusan Pemerintah Daerah dan Program/Kegiatan	Indikator Kinerja Program (outcome)/ Kegiatan (output)/Sub Kegiatan (output)	Target Capaian Kinerja Renstra Akhir Tahun 2026	-	Target Kinerja DPA 2023	Realisasi Program/ Kegiatan /Sub		Capaian Target Renstra	
										Realisasi Kinerja Renja	Realisasi Tingkat Capaian Kinerja (%)	Realisasi Target	Realisasi Tingkat Capaian (%)
1					*2*	*3*	*4*	*5*	*6*	*7*	*8= 7/6*	*9=5+7*	*10=9/4*
1	02	005	2.01	001	Peningkatan Upaya Promosi Kesehatan, Advokasi, Kemitraan dan Pemberdayaan Masyarakat	Jumlah Dokumen Promosi Kesehatan, Advokasi, Kemitraan dan Pemberdayaan Masyarakat	1		Rp 25.977.000	Rp -	**0,00**		
1	**02**	**005**	2.02		**Pelaksanaan Sehat dalam rangka Promotif Preventif Tingkat Daerah Kabupaten/Kota**				Rp 21.000.000	Rp -	**0,00**		
1	02	005	2.02	001	Penyelenggaraan Promosi Kesehatan dan Gerakan Hidup Bersih dan Sehat	Jumlah Dokumen Hasil Penyelenggaraan Promosi Kesehatan dan Gerakan Hidup Bersih dan Sehat	1		Rp 21.000.000	Rp -	**0,00**		

EVALUASI HASIL RENJA PERANGKAT DAERAH TAHUN 2023 SAMPAI DENGAN TRIWULAN II TAHUN 2023
KABUPATEN LAMPUNG BARAT

Nama PD : **DINAS SOSIAL**

Kode	Urusan/ Bidang Urusan/ Program/ Kegiatan/ Sub Kegiatan	Indikator Kinerja Program/ Kegiatan/ Sub Kegiatan	Target Capaian Kinerja Renstra Akhir Tahun 2026		-	Target Kinerja DPA Tahun 2023		Realisasi Kinerja Program/Kegiatan/Subkegiatan s/d Triwulan II Tahun 2023			Capaian Target Renstra s/d Triwulan II Tahun 2023		
								Realisasi Kinerja Renja		Realisasi Tingkat Capaian Kinerja (%)	Realisasi Target		Realisasi Tingkat Capaian Target (%)
1	2	3	4		5	6		7		8 = 7/6	9 = 5+7		10=9/4
1	**Urusan Wajib Pelayanan Dasar**												
1 06	**SOSIAL**												
01:06:01	**PROGRAM PENUNJANG URUSAN PEMERINTAHAN DAERAH KABUPATEN/KOTA**	**Nilai SAKIP Perangkat Daerah**	**79.20**	**%**		**78.75**	**%**		**%**				
01.06.01.2.01	**Perencanaan, Penganggaran, dan Evaluasi Kinerja Perangkat Daerah**	**Jumlah Dokumen Perencanaan Perangkat Daerah**	**16**	**dokumen**		**4**	**dokumen**	**4**	**dokumen**	**100%**	**4**	**dokumen**	**25%**
		Jumlah dokumen Penganggaran Daerah yang disusun	**24**	**dokumen**		**6**	**dokumen**	**-**	**dokumen**	**0%**	**0**	**dokumen**	**0%**
		Jumlah Laporan Evaluasi Kinerja Perangkat Daerah	**56**	**dokumen**		**14**	**dokumen**	**12**	**dokumen**	**86%**	**12**	**dokumen**	**21%**
01.06.01.2.01.01	Penyusunan Dokumen Perencanaan Perangkat Daerah	Jumlah Dokumen Perencanaan Perangkat Daerah	16	dokumen		4	dokumen	4	dokumen	100%	4	dokumen	25%

Kode	Urusan/ Bidang Urusan/ Program/ Kegiatan/ Sub Kegiatan	Indikator Kinerja Program/ Kegiatan/ Sub Kegiatan	Target Capaian Kinerja Renstra Akhir Tahun 2026		-	Target Kinerja DPA Tahun 2023		Realisasi Kinerja Program/Kegiatan/Subkegiatan s/d Triwulan II Tahun 2023			Capaian Target Renstra s/d Triwulan II Tahun 2023		
								Realisasi Kinerja Renja		Realisasi Tingkat Capaian Kinerja (%)	Realisasi Target		Realisasi Tingkat Capaian Target (%)
1	2	3	4		5	6		7		8 = 7/6	9 = 5+7		10=9/4
01.06.01.2.01.02	Koordinasi dan Penyusunan Dokumen RKA-SKPD	Jumlah dokumen RKA SKPD dan Laporan Hasil Koordinasi Penyusunan dokumen RKA-SKPD	8	dokumen		2	dokumen	-	dokumen	0%	0	dokumen	0%
01.06.01.2.01.03	Koordinasi dan Penyusunan Dokumen Perubahan RKA-SKPD	Jumlah dokumen Perubahan RKA SKPD dan Laporan Hasil Koordinasi Penyusunan dokumen Perubahan RKA-SKPD	8	dokumen		2	dokumen	-	dokumen	0%	0	dokumen	0%
01.06.01.2.01.04	Koordinasi dan Penyusunan DPA-SKPD	Jumlah dokumen DPA-SKPD dan Laporan Hasil Koordinasi Penyusunan dokumen DPA-SKPD	4	dokumen		1	dokumen	-	dokumen	0%	0	dokumen	0%
01.06.01.2.01.05	Koordinasi dan Penyusunan Perubahan DPA-SKPD	Jumlah dokumen Perubahan DPA-SKPD dan Laporan Hasil Koordinasi Penyusunan dokumen Perubahan DPA-SKPD	4	dokumen		1	dokumen	-	dokumen	0%	0	dokumen	0%

Kode	Urusan/ Bidang Urusan/ Program/ Kegiatan/ Sub Kegiatan	Indikator Kinerja Program/ Kegiatan/ Sub Kegiatan	Target Capaian Kinerja Renstra Akhir Tahun 2026		-	Target Kinerja DPA Tahun 2023		Realisasi Kinerja Program/Kegiatan/Subkegiatan s/d Triwulan II Tahun 2023			Capaian Target Renstra s/d Triwulan II Tahun 2023		
								Realisasi Kinerja Renja		Realisasi Tingkat Capaian Kinerja (%)	Realisasi Target		Realisasi Tingkat Capaian Target (%)
1	2	3	4		5	6		7		8 = 7/6	9 = 5+7		10=9/4
01.06.01.2.01.06	Koordinasi dan Penyusunan Laporan Capaian Kinerja dan Ikhtisar Realisasi Kinerja SKPD	Jumlah Laporan Capaian Kinerja dan Ikhtisar Realisasi Kinerja SKPD dan Laporan Hasil Koordinasi Penyusunan Laporan Capaian Kinerja dan Ikhtisar Realisasi Kinerja SKPD	16	Laporan		4	Laporan	2	Laporan	50%	2	Laporan	13%
01.06.01.2.01.07	Evaluasi Kinerja Perangkat Daerah	Jumlah Laporan Evaluasi Kinerja Perangkat Daerah	40	Laporan		10	Laporan	10	Laporan	100%	10	Laporan	25%
01.06.01.2.02	**Administrasi Keuangan Perangkat Daerah**	**Jumlah Orang yang menerima gaji dan tunjangan ASN**	**29**	**Orang**		**26**	**Orang**	**26**	**Orang**	**100%**	**26**	**Orang**	**90%**
		Jumlah Laporan Keuangan Akhir Tahun SKPD dan Laporan Hasil Koordinasi Penyusunan Laporan Keuangan Akhir Tahun SKPD	**4**	**Laporan**		**1**	**Laporan**	**-**	**Laporan**	**0%**	**0**	**Laporan**	**0%**

Kode	Urusan/ Bidang Urusan/ Program/ Kegiatan/ Sub Kegiatan	Indikator Kinerja Program/ Kegiatan/ Sub Kegiatan	Target Capaian Kinerja Renstra Akhir Tahun 2026		-	Target Kinerja DPA Tahun 2023		Realisasi Kinerja Program/Kegiatan/Subkegiatan s/d Triwulan II Tahun 2023			Capaian Target Renstra s/d Triwulan II Tahun 2023		
								Realisasi Kinerja Renja		Realisasi Tingkat Capaian Kinerja (%)	Realisasi Target		Realisasi Tingkat Capaian Target (%)
1	2	3	4		5	6		7		8 = 7/6	9 = 5+7		10=9/4
		Jumlah Laporan Keuangan Bulanan/Triwulanan/ Semesteran SKPD dan Laporan Koordinasi Penyusunan Laporan Keuangan Bulanan/Triwulanan/Semesteran SKPD	**8**	**Laporan**		**2**	**Laporan**	**1**	**Laporan**	**50%**	**1**	**Laporan**	**13%**
		Jumlah Dokumen Pelaporan dan Analisis Prognosis Realisasi Anggaran	**4**	**dokumen**		**1**	**dokumen**	**-**	**dokumen**	**0%**	**0**	**dokumen**	**0%**
01.06.01.2.02.01	Penyediaan Gaji dan Tunjangan ASN	Jumlah Orang yang menerima gaji dan tunjangan ASN	26	Orang		26	Orang	26	Orang	100%	26	Orang	100%
01.06.01.2.02.05	Koordinasi dan Penyusunan Laporan Keuangan Akhir Tahun SKPD	Jumlah Laporan Keuangan Akhir Tahun SKPD dan Laporan Hasil Koordinasi Penyusunan Laporan Keuangan Akhir Tahun SKPD	4	Laporan		1	Laporan	-	Laporan	0%	0	Laporan	0%

Kode	Urusan/ Bidang Urusan/ Program/ Kegiatan/ Sub Kegiatan	Indikator Kinerja Program/ Kegiatan/ Sub Kegiatan	Target Capaian Kinerja Renstra Akhir Tahun 2026		-	Target Kinerja DPA Tahun 2023		Realisasi Kinerja Program/Kegiatan/Subkegiatan s/d Triwulan II Tahun 2023			Capaian Target Renstra s/d Triwulan II Tahun 2023		
								Realisasi Kinerja Renja		Realisasi Tingkat Capaian Kinerja (%)	Realisasi Target		Realisasi Tingkat Capaian Target (%)
1	2	3	4		5	6		7		8 = 7/6	9 = 5+7		10=9/4
01.06.01.2.02.07	Koordinasi dan Penyusunan Laporan Keuangan Bulanan / Triwulanan / Semesteran SKPD	Jumlah Laporan Keuangan Bulanan/Triwulanan /Semesteran SKPD dan Laporan Koordinasi Penyusunan Laporan Keuangan Bulanan/Triwulanan /Semesteran	8	Laporan		2	Laporan	1	Laporan	50%	1	Laporan	13%
01.06.01.2.02.08	Penyusunan Pelaporan dan Analisis Prognosis Realisasi Anggaran	Jumlah Dokumen Pelaporan dan Analisis Prognosis Realisasi Anggaran	4	dokumen		1	dokumen	-	dokumen	0%	0	dokumen	0%
1.06.01.2.05	**ADMINISTRASI KEPEGAWAIAN PERANGKAT DAERAH**	**Jumlah Dokumen Monitoring, Evaluasi, dan Penilaian Kinerja Pegawai**	**4**	**dokumen**		**1**	**dokumen**	**1**	**dokumen**	**100%**	**1**	**dokumen**	**25%**
		Jumlah Pegawai Berdasarkan Tugas dan Fungsi yang Mengikuti Pendidikan dan Pelatihan	**12**	**Orang**		**0**	**Orang**	**-**	**Orang**	**0%**	**0**	**Orang**	**0%**
	Monitoring, Evaluasi, dan Penilaian Kinerja Pegawai	Jumlah Dokumen Monitoring, Evaluasi, dan Penilaian Kinerja Pegawai	4	dokumen		1	dokumen	1	dokumen	100%	1	dokumen	25%

Kode	Urusan/ Bidang Urusan/ Program/ Kegiatan/ Sub Kegiatan	Indikator Kinerja Program/ Kegiatan/ Sub Kegiatan	Target Capaian Kinerja Renstra Akhir Tahun 2026		-	Target Kinerja DPA Tahun 2023		Realisasi Kinerja Program/Kegiatan/Subkegiatan s/d Triwulan II Tahun 2023			Capaian Target Renstra s/d Triwulan II Tahun 2023		
								Realisasi Kinerja Renja		Realisasi Tingkat Capaian Kinerja (%)	Realisasi Target		Realisasi Tingkat Capaian Target (%)
1	2	3	4		5	6		7		8 = 7/6	9 = 5+7		10=9/4
1.06.01.2.05.09	PENDIDIKAN DAN PELATIHAN PEGAWAI BERDASARKAN TUGAS DAN FUNGSI	Jumlah Pegawai Berdasarkan Tugas dan Fungsi yang mengikuti pendidikan dan pelatihan	12	Orang		0	Orang	-	Orang	0%	0	Orang	0%
01.06.01.2.06	**Administrasi Umum Perangkat Daerah**	**Jumlah Paket Komponen Instalasi Listrik/Penerangan Bangunan Kantor yang Disediakan**	**4**	**Paket**		**1**	**Paket**	**1**	**Paket**	**100%**	**1**	**Paket**	**25%**
		Jumlah Paket Peralatan dan Perlengkapan Kantor yang Disediakan	**4**	**Paket**		**0**	**Paket**	**-**	**Paket**		**0**	**Paket**	**0%**
		Jumlah Paket Barang Cetakan dan Penggandaan yang Disediakan	**48**	**Paket**		**12**	**Paket**	**6**	**Paket**	**50%**	**6**	**Paket**	**13%**
		Jumlah Dokumen Bahan Bacaan dan Peraturan Perundang-Undangan yang Disediakan	**32**	**dokumen**		**8**	**dokumen**	**8**	**dokumen**	**100%**	**8**	**dokumen**	**25%**
		Jumlah Laporan Fasilitasi Kunjungan Tamu	**48**	**Laporan**		**12**	**Laporan**	**6**	**Laporan**	**50%**	**6**	**Laporan**	**13%**

Kode	Urusan/ Bidang Urusan/ Program/ Kegiatan/ Sub Kegiatan	Indikator Kinerja Program/ Kegiatan/ Sub Kegiatan	Target Capaian Kinerja Renstra Akhir Tahun 2026		-	Target Kinerja DPA Tahun 2023		Realisasi Kinerja Program/Kegiatan/Subkegiatan s/d Triwulan II Tahun 2023			Capaian Target Renstra s/d Triwulan II Tahun 2023		
								Realisasi Kinerja Renja		Realisasi Tingkat Capaian Kinerja (%)	Realisasi Target		Realisasi Tingkat Capaian Target (%)
1	2	3	4		5	6		7		8 = 7/6	9 = 5+7		10=9/4
		Jumlah Laporan Penyelenggaraan Rapat Koordinasi dan Konsultasi SKPD	**48**	**Laporan**		**12**	**Laporan**	**6**	**Laporan**	**50%**	**6**	**Laporan**	**13%**
01.06.01.2.06.01	Penyediaan Komponen Instalasi Listrik / Penerangan Bangunan Kantor	Jumlah Paket Komponen Instalasi Listrik/Penerangan Bangunan Kantor yang disediakan	4	Paket		1	Paket	1	Paket	100%	1	Paket	25%
01.06.01.2.06.02	Penyediaan Peralatan dan Perlengkapan Kantor	Jumlah Paket Peralatan dan Perlengkapan Kantor yang disediakan	4	Paket		0	Paket	-	Paket		0	Paket	0%
01.06.01.2.06.05	Penyediaan Barang Cetakan dan Penggandaan	Jumlah Paket Barang Cetakan dan Penggandaan yang disediakan	48	Paket		12	Paket	6	Paket	50%	6	Paket	13%
01.06.01.2.06.06	Penyediaan Bahan Bacaan dan Peraturan Perundang-undangan	Jumlah dokumen Bahan Bacaan dan Peraturan Perundang-undangan yang disediakan	32	dokumen		8	dokumen	8	dokumen	100%	8	dokumen	25%
01.06.01.2.06.08	Fasilitasi Kunjungan Tamu	Jumlah Laporan Fasilitasi Kunjungan Tamu	48	laporan		12	Laporan	6	Laporan	50%	6	Laporan	13%

Kode	Urusan/ Bidang Urusan/ Program/ Kegiatan/ Sub Kegiatan	Indikator Kinerja Program/ Kegiatan/ Sub Kegiatan	Target Capaian Kinerja Renstra Akhir Tahun 2026		-	Target Kinerja DPA Tahun 2023		Realisasi Kinerja Program/Kegiatan/Subkegiatan s/d Triwulan II Tahun 2023			Capaian Target Renstra s/d Triwulan II Tahun 2023		
								Realisasi Kinerja Renja		Realisasi Tingkat Capaian Kinerja (%)	Realisasi Target		Realisasi Tingkat Capaian Target (%)
1	2	3	4		5	6		7		8 = 7/6	9 = 5+7		10=9/4
01.06.01.2.06.09	Penyelenggaraan Rapat Koordinasi dan Konsultasi SKPD	Jumlah Laporan Penyelenggaraan Rapat Koordinasi dan Konsultasi SKPD	48	laporan		12	Laporan	6	Laporan	50%	6	Laporan	13%
01.06.01.2.07	**Pengadaan Barang Milik Daerah Penunjang Urusan Pemerintah Daerah**	**Jumlah Barang Milik Daerah Penunjang Urusan Pemerintah Daerah yang diadakan**	**36**	**Unit**		**0**	**Unit**	**-**	**Unit**	**0%**	**0**	**Unit**	**0%**
01.06.01.2.07.02	Pengadaan Kendaraan Dinas Operasional atau Lapangan	Jumlah Unit Kendaraan Dinas Operasional atau Lapangan yang disediakan	10	Unit		0	Unit	-	Unit	0%	0	Unit	0%
01.06.01.2.07.05	Pengadaan Mebeleur	Jumlah Paket Mebel yang di sediakan	15	Unit		0	Unit	-	Unit	0%	0	Unit	0%
01.06.01.2.07.06	Pengadaan Peralatan dan Mesin Lainnya	Jumlah Unit Peralatan dan Mesin Lainnya yang desediakan	11	Unit		0	Unit	-	Unit	0%	0	Unit	0%
01.06.01.2.08	**Penyediaan Jasa Penunjang Urusan Pemerintahan Daerah**	**Jumlah Laporan Penyediaan Jasa Surat Menyurat**	**48**	**Laporan**		**12**	**Laporan**	**6**	**Laporan**	**50%**	**6**	**Laporan**	**13%**
		Jumlah Laporan Penyediaan Jasa Komunikasi, Sumber Daya Air dan Listrik yang Disediakan	**48**	**Laporan**		**12**	**Laporan**	**6**	**Laporan**	**50%**	**6**	**Laporan**	**13%**

Kode	Urusan/ Bidang Urusan/ Program/ Kegiatan/ Sub Kegiatan	Indikator Kinerja Program/ Kegiatan/ Sub Kegiatan	Target Capaian Kinerja Renstra Akhir Tahun 2026		-	Target Kinerja DPA Tahun 2023		Realisasi Kinerja Program/Kegiatan/Subkegiatan s/d Triwulan II Tahun 2023			Capaian Target Renstra s/d Triwulan II Tahun 2023		
								Realisasi Kinerja Renja		Realisasi Tingkat Capaian Kinerja (%)	Realisasi Target		Realisasi Tingkat Capaian Target (%)
1	2	3	4		5	6		7		8 = 7/6	9 = 5+7		10=9/4
		Jumlah Laporan Penyediaan Jasa Pelayanan Umum Kantor yang Disediakan	**48**	**Laporan**		**12**	**Laporan**	**6**	**Laporan**	**50%**	**6**	**Laporan**	**13%**
01.06.01.2.08.01	Penyediaan Jasa Surat Menyurat	Jumlah Laporan Penyediaan Jasa Surat Menyurat	48	Laporan		12	Laporan	6	Laporan	50%	6	Laporan	13%
01.06.01.2.08.02	Penyediaan Jasa Komunikasi, Sumber Daya Air dan Listrik	Jumlah Laporan Penyediaan Jasa Komunikasi, Sumber Daya Air dan Listrik yang disediakan	48	Laporan		12	Laporan	6	Laporan	50%	6	Laporan	13%
01.06.01.2.08.04	Penyediaan Jasa Pelayanan Umum Kantor	Jumlah Laporan Penyediaan Jasa Pelayanan Umum Kantor yang disediakan	48	Laporan		12	Laporan	6	Laporan	50%	6	Laporan	13%
01.06.01.2.09	**Pemeliharaan Barang Milik Daerah Penunjang Urusan Pemerintahan Daerah**	**Jumlah Barang Milik Daerah Penunjang Urusan Pemerintahan Daerah yang dipelihara**	**74**	**Unit**		**58**	**Unit**	**23**	**Unit**	**40%**	**23**	**Unit**	**31%**
01.06.01.2.09.02	Penyediaan Jasa Pemeliharaan, Biaya Pemeliharaan, Pajak dan Perizinan Kendaraan Dinas Operasional atau Lapangan	Jumlah Kendaraan Dinas Operasional atau Lapangan yang dipelihara dan dibayarkan pajak dan perizinannya	44	Unit		36	Unit	11	Unit	31%	11	Unit	25%

Kode	Urusan/ Bidang Urusan/ Program/ Kegiatan/ Sub Kegiatan	Indikator Kinerja Program/ Kegiatan/ Sub Kegiatan	Target Capaian Kinerja Renstra Akhir Tahun 2026		-	Target Kinerja DPA Tahun 2023		Realisasi Kinerja Program/Kegiatan/Subkegiatan s/d Triwulan II Tahun 2023			Capaian Target Renstra s/d Triwulan II Tahun 2023		
								Realisasi Kinerja Renja		Realisasi Tingkat Capaian Kinerja (%)	Realisasi Target		Realisasi Tingkat Capaian Target (%)
1	2	3	4		5	6		7		8 = 7/6	9 = 5+7		10=9/4
01.06.01.2.09.06	Pemeliharaan Peralatan dan Mesin Lainnya	Jumlah Peralatan dan Mesin Lainnya yang dipelihara	28	Unit		20	Unit	10	Unit	50%	10	Unit	36%
01.06.01.2.09.10	Pemeliharaan / Rehabilitasi Sarana dan Prasarana Gedung Kantor atau Bangunan Lainnya	Jumlah Gedung Kantor dan Bangunan Lainnya yang di pelihara /direhabilitasi	2	Unit		2	Unit	2	Unit	100%	2	Unit	100%
01:06:02	**PROGRAM PEMBERDAYAAN SOSIAL**	**% PSKS yang Aktif**	**33.51**	**%**		**0,00**	**%**	**-**	**%**	**-**	**0**	**%**	**#VALUE!**
01.06.02.2.03	**Pengembangan Potensi Sumber Kesejahteraan Sosial Daerah Kabupaten/Kota**	**Jumlah Orang Mendapat Peningkatan Kapasitas Pekerja Sosial Masyarakat Kewenangan Kabupaten / Kota**	**180**	**Orang**		**0**	**Orang**	**-**	**Orang**	**-**	**0**	**Orang**	**0%**
		Jumlah Tenaga Kesejahteraan Sosial Kecamatan Kewenangan Kabupaten/Kota yang Meningkat Kapasitasnya Kewenangan Kabupaten/ Kota	**16**	**Orang**		**0**	**Orang**	**-**	**Orang**	**-**	**0**	**Orang**	**0%**

Kode	Urusan/ Bidang Urusan/ Program/ Kegiatan/ Sub Kegiatan	Indikator Kinerja Program/ Kegiatan/ Sub Kegiatan	Target Capaian Kinerja Renstra Akhir Tahun 2026		-	Target Kinerja DPA Tahun 2023		Realisasi Kinerja Program/Kegiatan/Subkegiatan s/d Triwulan II Tahun 2023			Capaian Target Renstra s/d Triwulan II Tahun 2023		
								Realisasi Kinerja Renja		Realisasi Tingkat Capaian Kinerja (%)	Realisasi Target		Realisasi Tingkat Capaian Target (%)
1	2	3	4		5	6		7		8 = 7/6	9 = 5+7		10=9/4
		Jumlah Lembaga Kesejahteraan Sosial yang meningkat kapasitasnya kewenangan Kabupaten/Kota	**4**	**Lembaga**		**0**	**Lembaga**	**-**	**Lembaga**	**-**	**0**	**Lembaga**	**0%**
01.06.02.2.03.01	Peningkatan Kemampuan Potensi Pekerja Sosial Masyarakat Kewenangan Kabupaten / Kota	Jumlah Orang Mendapat Peningkatan Kapasitas Pekerja Sosial Masyarakat Kewenangan Kabupaten / Kota	180	Orang		0	Orang	-	Orang	-	0	Orang	0%
01.06.02.2.03.03	Peningkatan Kemampuan Potensi Tenaga Kesejahteraan Sosial Kecamatan Kewenangan Kabupaten/Kota	'Jumlah Tenaga Kesejahteraan Sosial Kecamatan Kewenangan Kabupaten/Kota yang Meningkat Kapasitasnya Kewenangan Kabupaten/ Kota	16	Orang		0	Orang	-	Orang	-	0	Orang	0%
01.06.02.2.03.04	Peningkatan Kemampuan Potensi Sumber Kesejahteraan Sosial Kelembagaan Masyarakat Kewenangan Kabupaten/Kota	Jumlah Lembaga Kesejahteraan Sosial yang meningkat kapasitasnya kewenangan Kabupaten/Kota	16	Lembaga		0	Lembaga	-	Lembaga	-	0	Lembaga	0%

Kode	Urusan/ Bidang Urusan/ Program/ Kegiatan/ Sub Kegiatan	Indikator Kinerja Program/ Kegiatan/ Sub Kegiatan	Target Capaian Kinerja Renstra Akhir Tahun 2026		-	Target Kinerja DPA Tahun 2023		Realisasi Kinerja Program/Kegiatan/Subkegiatan s/d Triwulan II Tahun 2023			Capaian Target Renstra s/d Triwulan II Tahun 2023		
								Realisasi Kinerja Renja		Realisasi Tingkat Capaian Kinerja (%)	Realisasi Target		Realisasi Tingkat Capaian Target (%)
1	2	3	4		5	6		7		8 = 7/6	9 = 5+7		10=9/4
01:06:04	**PROGRAM REHABILITASI SOSIAL**	**Persentase Penyandang disabilitas yang direhabilitasi**	**78.20**	**%**		**19,55**	**%**	**19,55**	**%**	**100%**	**19.55**	**%**	**#VALUE!**
		Persentase masyarakat miskin yang terpenuhi kebutuhan dasarnya	**52.93**	**%**		**0,00**	**%**	**0,00**	**%**	**0%**	**0,00**	**%**	**0%**
		IKM	**B**	**Poin**		**0,00**	**Poin**	**0,00**	**Poin**	**0%**	**0,00**	**Poin**	**0%**
01.06.04.2.01	**Rehabilitasi Sosial Dasar Penyandang Disabilitas Terlantar. Anak Terlantar. Lanjut Usia Terlantar. serta Gelandangan Pengemis di Luar Panti Sosial**	**Jumlah orang yang mendapatkan alat bantu dan alat bantu peraga sesuai kebutuhan kewenangan kabupaten/kota**	**120**	**Orang**		**0**	**Orang**	**-**	**Orang**	**-**	**0**	**Orang**	**0%**
		Jumlah Peserta Bimbingan Fisik, mental, spiritual, dan sosial kewenangan kabupaten/kota	**200**	**Orang**		**18**	**Orang**	**8**	**Orang**	**44%**	**8**	**Orang**	**4%**

Kode	Urusan/ Bidang Urusan/ Program/ Kegiatan/ Sub Kegiatan	Indikator Kinerja Program/ Kegiatan/ Sub Kegiatan	Target Capaian Kinerja Renstra Akhir Tahun 2026		-	Target Kinerja DPA Tahun 2023		Realisasi Kinerja Program/Kegiatan/Subkegiatan s/d Triwulan II Tahun 2023			Capaian Target Renstra s/d Triwulan II Tahun 2023		
								Realisasi Kinerja Renja		Realisasi Tingkat Capaian Kinerja (%)	Realisasi Target		Realisasi Tingkat Capaian Target (%)
1	2	3	4		5	6		7		8 = 7/6	9 = 5+7		10=9/4
		Jumlah Peserta Bimbingan Sosial kepada Keluarga Penyandang Disabilitas Terlantar. Anak Terlantar. Lanjut Usia Terlantar. serta Gelandangan Pengemis dan Masyarakat Kewenangan Kabupaten/Kota	**40**	**Orang**		**1050**	**Orang**	**-**	**Orang**	**0%**	**0**	**Orang**	**0%**

Kode	Urusan/ Bidang Urusan/ Program/ Kegiatan/ Sub Kegiatan	Indikator Kinerja Program/ Kegiatan/ Sub Kegiatan	Target Capaian Kinerja Renstra Akhir Tahun 2026		-	Target Kinerja DPA Tahun 2023		Realisasi Kinerja Program/Kegiatan/Subkegiatan s/d Triwulan II Tahun 2023			Capaian Target Renstra s/d Triwulan II Tahun 2023		
								Realisasi Kinerja Renja		Realisasi Tingkat Capaian Kinerja (%)	Realisasi Target		Realisasi Tingkat Capaian Target (%)
1	2	3	4		5	6		7		8 = 7/6	9 = 5+7		10=9/4
		Jumlah Orang yang mendapatkan Akses ke Layanan Pendidikan dan Kesehatan Dasar Kewenangan Kab/Kota				**400**	**Orang**	**352**	**Orang**	**88%**	**352**	**Orang**	**#DIV/0!**
		Jumlah orang yang mendapatkan layanan rujukan kewenangan kabupaten/kota	**85**	**Orang**		**0**	**Orang**	**-**	**Orang**	**-**	**0**	**Orang**	**0%**
01.06.04.2.01.03	Penyediaan Alat Bantu	Jumlah orang yang mendapatkan alat bantu dan alat bantu peraga sesuai kebutuhan kewenangan kabupaten/kota	120	Orang		0	Orang	-	Orang	-	0	Orang	0%
01.06.04.2.01.05	Pemberian Bimbingan Fisik. Mental Spiritual. dan Sosial	Jumlah Peserta Bimbingan Fisik, mental, spiritual, dan sosial kewenangan kabupaten/kota	200	Orang		18	Orang	8	Orang	44%	8	Orang	4%

Kode	Urusan/ Bidang Urusan/ Program/ Kegiatan/ Sub Kegiatan	Indikator Kinerja Program/ Kegiatan/ Sub Kegiatan	Target Capaian Kinerja Renstra Akhir Tahun 2026		-	Target Kinerja DPA Tahun 2023		Realisasi Kinerja Program/Kegiatan/Subkegiatan s/d Triwulan II Tahun 2023			Capaian Target Renstra s/d Triwulan II Tahun 2023		
								Realisasi Kinerja Renja		Realisasi Tingkat Capaian Kinerja (%)	Realisasi Target		Realisasi Tingkat Capaian Target (%)
1	2	3	4		5	6		7		8 = 7/6	9 = 5+7		10=9/4
01.06.04.2.01.06	Pemberian Bimbingan Sosial kepada Keluarga Penyandang Disabilitas Terlantar. Anak Terlantar. Lanjut Usia Terlantar. serta Gelandangan Pengemis dan Masyarakat	Jumlah Peserta Bimbingan Sosial kepada Keluarga Penyandang Disabilitas Terlantar. Anak Terlantar. Lanjut Usia Terlantar. serta Gelandangan Pengemis dan Masyarakat Kewenangan Kabupaten/Kota	40	Orang		1050	Orang	-	Orang	0%	0	Orang	0%
01.06.04.2.01.08	Pemberian Akses Ke Layanan Pendidikan dan Kesehatan Dasar	Jumlah Orang yang mendapatkan Akses ke Layanan Pendidikan dan Kesehatan Dasar Kewenangan Kab/Kota				400	Orang	352	Orang	88%	352		#DIV/0!
01.06.04.2.01.12	Pemberian Layanan Rujukan	Jumlah orang yang mendapatkan layanan rujukan kewenangan kabupaten/kota	85	Orang		0	Orang	-	Orang	-	0	Orang	0%

Kode	Urusan/ Bidang Urusan/ Program/ Kegiatan/ Sub Kegiatan	Indikator Kinerja Program/ Kegiatan/ Sub Kegiatan	Target Capaian Kinerja Renstra Akhir Tahun 2026		-	Target Kinerja DPA Tahun 2023		Realisasi Kinerja Program/Kegiatan/Subkegiatan s/d Triwulan II Tahun 2023			Capaian Target Renstra s/d Triwulan II Tahun 2023		
								Realisasi Kinerja Renja		Realisasi Tingkat Capaian Kinerja (%)	Realisasi Target		Realisasi Tingkat Capaian Target (%)
1	2	3	4		5	6		7		8 = 7/6	9 = 5+7		10=9/4
01.06.04.2.02	**Rehabilitasi Sosial Penyandang Masalah Kesejahteraan Sosial (PMKS) Lainnya Bukan Korban HIV/AIDS dan NAPZA di Luar Panti Sosial**	**Jumlah Orang yang mendapatkan Layanan Data dan Pengaduan Kewenangan kabupaten/Kota**	**2150**	**Orang**		**0**	**Orang**	**-**	**Orang**	**-**	**0**	**Orang**	**0%**

Kode	Urusan/ Bidang Urusan/ Program/ Kegiatan/ Sub Kegiatan	Indikator Kinerja Program/ Kegiatan/ Sub Kegiatan	Target Capaian Kinerja Renstra Akhir Tahun 2026		-	Target Kinerja DPA Tahun 2023		Realisasi Kinerja Program/Kegiatan/Subkegiatan s/d Triwulan II Tahun 2023			Capaian Target Renstra s/d Triwulan II Tahun 2023		
								Realisasi Kinerja Renja		Realisasi Tingkat Capaian Kinerja (%)	Realisasi Target		Realisasi Tingkat Capaian Target (%)
1	2	3	4		5	6		7		8 = 7/6	9 = 5+7		10=9/4
		Jumlah Orang yang mendapatkan Pelayanan kedaruratan Kewenangan kabupaten/Kota	**23000**	**Orang**		**0**	**Orang**	**-**	**Orang**	**-**	**0**	**Orang**	**0%**
		Jumlah orang yang mendapatkan Pemenuhan Kebutuhan Permakanan Sesuai dengan Standar Gizi Minimal kewenangan kabupaten/kota	**80000**	**Orang**		**0**	**Orang**	**-**	**Orang**	**-**	**0**	**Orang**	**0%**
		Jumlah Peserta Bimbingan Fisik, Mental, Spiritual dan Sosial Kewenangan Kab/Kota				**90**	**Orang**	**90**	**Orang**	**100%**	**90**	**Orang**	**#DIV/0!**
		Jumlah Peserta dalam Pemberian Bimbingan Sosial Kepada Keluarga Penyandang Masalah Kesejahteraan Sosial (PMKS) Lainnya Bukan Korban HIV/AIDS dan NAPZA				**25000**	**Orang**	**25.000**	**Orang**	**100%**	**25000**	**Orang**	**#DIV/0!**

Kode	Urusan/ Bidang Urusan/ Program/ Kegiatan/ Sub Kegiatan	Indikator Kinerja Program/ Kegiatan/ Sub Kegiatan	Target Capaian Kinerja Renstra Akhir Tahun 2026		-	Target Kinerja DPA Tahun 2023		Realisasi Kinerja Program/Kegiatan/Subkegiatan s/d Triwulan II Tahun 2023			Capaian Target Renstra s/d Triwulan II Tahun 2023		
								Realisasi Kinerja Renja		Realisasi Tingkat Capaian Kinerja (%)	Realisasi Target		Realisasi Tingkat Capaian Target (%)
1	2	3	4		5	6		7		8 = 7/6	9 = 5+7		10=9/4
		Jumlah Orang yang Mendapatkan Akses Ke Layanan Pendidikan dan Kesehatan Dasar Kewenangan Kab/Kota				**17600**	**Orang**	**17.600**	**Orang**	**100%**	**17600**	**Orang**	**#DIV/0!**
		Jumlah Dokumen hasil koordinasi dan kerjasama antar lembaga dan kemitraan dalam pelaksanaan rehabilitasi sosial kabupaten/kota	**70**	**dokumen**		**0**	**dokumen**	**-**	**dokumen**	-	**0**	**dokumen**	**0%**
01.06.04.2.02.01	Pemberian Layanan Data dan Pengaduan	Jumlah Orang yang mendapatkan Layanan Data dan Pengaduan Kewenangan kabupaten/Kota	2150	Orang		0	Orang	-	Orang	-	0	orang	0%
01.06.04.2.02.03	Penyediaan Permakanan	Jumlah orang yang mendapatkan Pemenuhan Kebutuhan Permakanan Sesuai dengan Standar Gizi Minimal kewenangan kabupaten/kota	80000	Orang		0	Orang	-	Orang	-	0	Orang	0%

Kode	Urusan/ Bidang Urusan/ Program/ Kegiatan/ Sub Kegiatan	Indikator Kinerja Program/ Kegiatan/ Sub Kegiatan	Target Capaian Kinerja Renstra Akhir Tahun 2026		-	Target Kinerja DPA Tahun 2023		Realisasi Kinerja Program/Kegiatan/Subkegiatan s/d Triwulan II Tahun 2023			Capaian Target Renstra s/d Triwulan II Tahun 2023		
								Realisasi Kinerja Renja		Realisasi Tingkat Capaian Kinerja (%)	Realisasi Target		Realisasi Tingkat Capaian Target (%)
1	2	3	4		5	6		7		8 = 7/6	9 = 5+7		10=9/4
01.06.04.2.02.07	Pemberian Bimbingan Fisik. Mental Spiritual dan Sosial	Jumlah Peserta Bimbingan Fisik, Mental, Spiritual dan Sosial Kewenangan Kab/Kota				90	Orang	90	Orang	100%	90	Orang	#DIV/0!
01.06.04.2.02.08	Pemberian Bimbingan Sosial Kepada Keluarga Penyandang Masalah Kesejahteraan Sosial (PMKS) Lainnya Bukan Korban HIV/AIDS dan NAPZA	Jumlah Peserta dalam Pemberian Bimbingan Sosial Kepada Keluarga Penyandang Masalah Kesejahteraan Sosial (PMKS) Lainnya Bukan Korban HIV/AIDS dan NAPZA				25000	Orang	25.000	Orang	100%	25000	Orang	#DIV/0!
01.06.04.2.02.10	Pemberian Akses Ke Layanan Pendidikan dan Kesehatan Dasar	Jumlah Orang yang Mendapatkan Akses Ke Layanan Pendidikan dan Kesehatan Dasar Kewenangan Kab/Kota				17600	Orang	17.600	Orang	100%	17600	Orang	#DIV/0!
01.06.04.2.02.14	Kerjasama antar Lembaga dan Kemitraan dalam Pelaksanaan Rehabilitasi Sosial Kabupaten/Kota	Jumlah Dokumen hasil koordinasi dan kerjasama antar lembaga dan kemitraan dalam pelaksanaan rehabilitasi sosial kabupaten/kota	70	dokumen		0	dokumen	-	dokumen		0	dokumen	0%

Kode	Urusan/ Bidang Urusan/ Program/ Kegiatan/ Sub Kegiatan	Indikator Kinerja Program/ Kegiatan/ Sub Kegiatan	Target Capaian Kinerja Renstra Akhir Tahun 2026		-	Target Kinerja DPA Tahun 2023		Realisasi Kinerja Program/Kegiatan/Subkegiatan s/d Triwulan II Tahun 2023			Capaian Target Renstra s/d Triwulan II Tahun 2023		
								Realisasi Kinerja Renja		Realisasi Tingkat Capaian Kinerja (%)	Realisasi Target		Realisasi Tingkat Capaian Target (%)
1	2	3	4		5	6		7		8 = 7/6	9 = 5+7		10=9/4
01:06:05	**PROGRAM PERLINDUNGAN DAN JAMINAN SOSIAL**	**Persentase data penerima program perlindungan dan jaminan sosial yang valid**	**100**	**%**		**0,00**	**%**	**-**	**%**	-	**0**	**%**	**0%**
		Persentase anak yatim dan kube miskin yang mendapatkan bantuan program perlindungan dan jaminan sosial	**70.24**	**%**		**0,00**	**%**	**-**	**%**	-	**0**	**%**	**#VALUE!**
01.06.05.2.01	**Pemeliharaan Anak anak Terlantar**	**Jumlah Anak terlantar yang terpantau dan terpelihara kewenangan kabupaten/kota**	**5000**	**Orang**		**0**	**Orang**	**-**	**Orang**	-	**0**	**Orang**	**0%**
01.06.05.2.01.03	Pemantauan Terhadap Pelaksanaan Pemeliharaan Anak Terlantar	Jumlah Anak terlantar yang terpantau dan terpelihara kewenangan kabupaten/kota	5000	Orang		0	Orang	-	Orang	-	0	Orang	0%
01.06.05.2.02	**Pengelolaan Data Fakir Miskin Cakupan Daerah Kabupaten/Kota**	**Jumlah Fakir Miskin Cakupan Daerah Kabupaten/Kota yang di data**	**124151**	**Orang**		**0**	**Orang**	**-**	**Orang**	-	**0**	**Orang**	**0%**
		Jumlah Keluarga yang mendapatkan pengentasan fakir miskin kabupaten/kota	**118908**	**Keluarga**		**0**	**Keluarga**	**-**	**Keluarga**	-	**0**	**Keluarga**	**0%**

Kode	Urusan/ Bidang Urusan/ Program/ Kegiatan/ Sub Kegiatan	Indikator Kinerja Program/ Kegiatan/ Sub Kegiatan	Target Capaian Kinerja Renstra Akhir Tahun 2026		-	Target Kinerja DPA Tahun 2023		Realisasi Kinerja Program/Kegiatan/Subkegiatan s/d Triwulan II Tahun 2023			Capaian Target Renstra s/d Triwulan II Tahun 2023		
								Realisasi Kinerja Renja		Realisasi Tingkat Capaian Kinerja (%)	Realisasi Target		Realisasi Tingkat Capaian Target (%)
1	2	3	4		5	6		7		8 = 7/6	9 = 5+7		10=9/4
		Jumlah Keluarga Penerima Manfaat (KPM) yang mendapatkan bantuan sosial kesejahteraan keluarga kewenangan kabupaten/kota	**17600**	**Keluarga**		**0**	**Keluarga**	**-**	**Keluarga**	-	**0**	**Keluarga**	**0%**
		Jumlah Orang yang mendapatkan bantuan pengembangan ekonomi masyarakat kewenangan kabupaten/kota	**600**	**Orang**		**0,00**	**Orang**	**-**	**Orang**	-	**0**	**Orang**	**0%**
01.06.05.2.02.01	Pendataan Fakir Miskin Cakupan Daerah Kabupaten/Kota	Jumlah Fakir Miskin Cakupan Daerah Kabupaten/Kota yang di data	496604	Orang		0	Orang	-	Orang	-	0	Orang	0%
01.06.05.2.02.02	Pengelolaan Data Fakir Miskin Cakupan Daerah Kabupaten/Kota	Jumlah Keluarga yang mendapatkan pengentasan fakir miskin kabupaten/kota	118908	Keluarga		0	Keluarga	-	Keluarga	-	0	Keluarga	0%

Kode	Urusan/ Bidang Urusan/ Program/ Kegiatan/ Sub Kegiatan	Indikator Kinerja Program/ Kegiatan/ Sub Kegiatan	Target Capaian Kinerja Renstra Akhir Tahun 2026		-	Target Kinerja DPA Tahun 2023		Realisasi Kinerja Program/Kegiatan/Subkegiatan s/d Triwulan II Tahun 2023			Capaian Target Renstra s/d Triwulan II Tahun 2023		
								Realisasi Kinerja Renja		Realisasi Tingkat Capaian Kinerja (%)	Realisasi Target		Realisasi Tingkat Capaian Target (%)
1	2	3	4		5	6		7		8 = 7/6	9 = 5+7		10=9/4
01.06.05.2.02.03	Fasilitasi Bantuan Sosial Kesejahteraan Keluarga	Jumlah Keluarga Penerima Manfaat (KPM) yang mendapatkan bantuan sosial kesejahteraan keluarga kewenangan kabupaten/kota	17600	Keluarga		0	Keluarga	-	Keluarga	-	0	Keluarga	0%
01.06.05.2.02.04	Fasilitasi Bantuan Pengembangan Ekonomi Masyarakat	Jumlah Orang yang mendapatkan bantuan pengembangan ekonomi masyarakat kewenangan kabupaten/kota	600	Orang		0	Orang	-	Orang	-	0	Orang	0%
01:06:06	**PROGRAM PENANGANAN BENCANA**	**Persentase pemberian bantuan bagi korban bencana yang disampaikan dalam waktu kurang dari 3**	**100**	**%**		**0**	**%**	**-**	**%**	**-**	**0**	**%**	**0%**
01.06.06.2.01	**Perlindungan Sosial Korban Bencana Alam dan Sosial Kabupaten/Kota**	**Jumlah Orang yang mendapatkan Permakanan 3X1 hari dalam masa tanggap darurat (pengungsian) kewenangan kabupaten/kota**	**800**	**Orang**		**0**	**Orang**	**-**	**Orang**	-	**0**	**Orang**	**0%**

Kode	Urusan/ Bidang Urusan/ Program/ Kegiatan/ Sub Kegiatan	Indikator Kinerja Program/ Kegiatan/ Sub Kegiatan	Target Capaian Kinerja Renstra Akhir Tahun 2026		-	Target Kinerja DPA Tahun 2023		Realisasi Kinerja Program/Kegiatan/Subkegiatan s/d Triwulan II Tahun 2023			Capaian Target Renstra s/d Triwulan II Tahun 2023		
								Realisasi Kinerja Renja		Realisasi Tingkat Capaian Kinerja (%)	Realisasi Target		Realisasi Tingkat Capaian Target (%)
1	2	3	4		5	6		7		8 = 7/6	9 = 5+7		10=9/4
		Jumlah tempat pengungsian kewenangan kabupaten/kota	**8**	**Unit**		**0**	**Unit**	**-**	**Unit**	-	**0**	**Unit**	**0%**
01.06.06.2.01.01	Penyediaan Makanan	Jumlah Orang yang mendapatkan Permakanan 3X1 hari dalam masa tanggap darurat (pengungsian) kewenangan kabupaten/kota	800	Orang		0	Orang	-	Orang	-	0	Orang	0%
01.06.06.2.01.03	Penyediaan Tempat Penampungan Pengungsi	Jumlah tempat pengungsian kewenangan kabupaten/kota	8	Unit		0	dokumen	-	dokumen	-	0	Unit	0%
01.06.06.2.02	**Penyelenggaraan Pemberdayaan Masyarakat terhadap Kesiap Siagaan Bencana Kabupaten Kota**	**Jumlah orang yang melaksanakan Koordinasi, Sosialisasi dan pelaksanaan Taruna Siaga Bencana Kewenangan Kabupaten/Kota**	**90**	**Orang**		**0**	**Orang**	**-**	**Orang**	-	**0**	**Orang**	**0%**
		Jumlah Kampung yang melaksanakan koordinasi, sosialisasi, dan pelaksanaan kampung siaga bencana kewenangan kabupaten/kota	**8**	**Kampung**		**0**	**Kampung**	**-**	**Kampung**	-	**0**	**Kampung**	**0%**

Kode	Urusan/ Bidang Urusan/ Program/ Kegiatan/ Sub Kegiatan	Indikator Kinerja Program/ Kegiatan/ Sub Kegiatan	Target Capaian Kinerja Renstra Akhir Tahun 2026		-	Target Kinerja DPA Tahun 2023		Realisasi Kinerja Program/Kegiatan/Subkegiatan s/d Triwulan II Tahun 2023			Capaian Target Renstra s/d Triwulan II Tahun 2023		
								Realisasi Kinerja Renja		Realisasi Tingkat Capaian Kinerja (%)	Realisasi Target		Realisasi Tingkat Capaian Target (%)
1	2	3	4		5	6		7		8 = 7/6	9 = 5+7		10=9/4
01.06.06.2.02.01	Koordinasi, sosialisasi dan pelaksanaan Kampung Siaga Bencana	Jumlah Kampung yang melaksanakan koordinasi, sosialisasi, dan pelaksanaan kampung siaga bencana kewenangan kabupaten/kota	8	Kampung		0	Kampung	-	Kampung	-	0	Kampung	0%
01.06.06.2.02.02	Koordinasi, sosialisasi dan pelaksanaan Taruna Siaga Bencana	Jumlah orang yang melaksanakan Koordinasi, Sosialisasi dan pelaksanaan Taruna Siaga Bencana Kewenangan Kabupaten/Kota	90	Orang		0	Orang	-	Orang	-	0	Orang	0%
01:06:07	**PROGRAM PENGELOLAAN TAMAN MAKAM PAHLAWAN**	**% komponen utama taman makam pahlawan**	**78.57**	**%**		**78.57**	**%**	**78.57**	**%**	**#VALUE!**	**78.57**	**Unit**	**#VALUE!**
01.06.07.2.01	**Pemeliharaan Taman Makam Pahlawan Nasional Kabupaten/Kota**	**Jumlah dokumen hasil rehabilitasi serta pemeliharaan sarana dan prasarana taman makam pahlawan nasional kabupaten/kota**	**4**	**dokumen**		**1**	**dokumen**	**1**	**dokumen**	**100%**	**1**	**dokumen**	**25%**

Kode	Urusan/ Bidang Urusan/ Program/ Kegiatan/ Sub Kegiatan	Indikator Kinerja Program/ Kegiatan/ Sub Kegiatan	Target Capaian Kinerja Renstra Akhir Tahun 2026		-	Target Kinerja DPA Tahun 2023		Realisasi Kinerja Program/Kegiatan/Subkegiatan s/d Triwulan II Tahun 2023			Capaian Target Renstra s/d Triwulan II Tahun 2023		
								Realisasi Kinerja Renja		Realisasi Tingkat Capaian Kinerja (%)	Realisasi Target		Realisasi Tingkat Capaian Target (%)
1	2	3	4		5	6		7		8 = 7/6	9 = 5+7		10=9/4
01.06.07.2.01.01	Rehabilitasi Sarana dan Prasarana Taman Makam Pahlawan Nasional Kabupaten/Kota	Jumlah dokumen hasil rehabilitasi serta pemeliharaan sarana dan prasarana taman makam pahlawan nasional kabupaten/kota	4	dokumen		1	dokumen	1	dokumen	100%	1	dokumen	25%

EVALUASI HASIL RENJA PERANGKAT DAERAH TAHUN 2023 SAMPAI DENGAN TRIWULAN II TAHUN 2023
KABUPATEN LAMPUNG BARAT

KODE					Urusan/ Bidang Urusan/ Program/ Kegiatan/ Sub Kegiatan	indikator kinerja program/kegiatan/sub kegiatan	target capaian kinerja renstra akhir tahun 2026		-	target kinerja DPA tahun 2023		realisasi Kinerja Program/kegiatan/Subkegiatan s/d Triwulan II tahun 2023			capaian Target renstra s/d Triwulan II tahun 2023		
												Realisasi Kinerja Renja		Realisasi tingkat capaian kinerja (%)	Realisasi Target		Realisasi Tingkat Capaian target (%)
1					2	3	4		5	6		7		8=7/6	9=5+7		10=9/4
1					**URUSAN PEMERINTAHAN WAJIB YANG BERKAITAN DENGAN PELAYANAN DASAR**												
1	**03**				**URUSAN PEMERINTAHAN BIDANG PEKERJAAN UMUM DAN PENATAAN RUANG**												
1	**03**	**001**			**PROGRAM PENUNJANG URUSAN PEMERINTAHAN DAERAH KABUPATEN/KOTA**	Nilai SAKIP Perangkat Daerah Dinas PU PR	83,8	%		83,05	%	70,3	%	84,65%	70,3	%	84%
1	**03**	**001**	2.01		**Perencanaan, Penganggaran, dan Evaluasi Kinerja Perangkat Daerah**	Jumlah dokumen Penganggaran Daerah yang disusun	11	dokumen		11	dokumen	11	dokumen	100,00%	11	dokumen	100%
						Jumlah Dokumen Perencanaan Perangkat Daerah	5	dokumen		5	dokumen	5	dokumen	100,00%	5	dokumen	100%
						Terlaksananya Evaluasi Kinerja Perangkat Dae	12	dokumen		12	dokumen	12	dokumen	100,00%	12	dokumen	100%
1	03	001	2.01	001	Penyusunan Dokumen Perencanaan Perangkat Daerah	Jumlah Dokumen Perencanaan Perangkat Daerah	11	Dokumen		11	Dokumen	11	Dokumen	100,00%	11	Dokumen	100%
1	03	001	2.01	002	Koordinasi dan Penyusunan Dokumen RKA-SKPD	Jumlah Dokumen RKA-SKPD dan Laporan Hasil Koordinasi Penyusunan Dokumen RKA-SKPD	1	Dokumen		1	Dokumen	1	Dokumen	100,00%	1	Dokumen	100%
1	03	001	2.01	003	Koordinasi dan Penyusunan Dokumen Perubahan RKA-SKPD	Jumlah Dokumen Perubahan RKA-SKPD dan Laporan Hasil Koordinasi Penyusunan Dokumen Perubahan RKA-SKPD	1	Dokumen		1	Dokumen	1	Dokumen	100,00%	1	Dokumen	100%
1	03	001	2.01	004	Koordinasi dan Penyusunan DPA-SKPD	Jumlah Dokumen DPA-SKPD dan Laporan Hasil Koordinasi Penyusunan Dokumen DPA-SKPD	1	Dokumen		1	Dokumen	1	Dokumen	100,00%	1	Dokumen	100%
1	03	001	2.01	005	Koordinasi dan Penyusunan Perubahan DPA- SKPD	Jumlah Dokumen Perubahan DPA-SKPD dan Laporan Hasil Koordinasi Penyusunan Dokumen Perubahan DPA-SKPD	1	Dokumen		1	Dokumen	1	Dokumen	100,00%	1	Dokumen	100%

KODE					Urusan/ Bidang Urusan/ Program/ Kegiatan/ Sub Kegiatan	indikator kinerja program/kegiatan/sub kegiatan	target capaian kinerja renstra akhir tahun 2026		-	target kinerja DPA tahun 2023		realisasi Kinerja Program/kegiatan/Subkegiatan s/d Triwulan II tahun 2023			capaian Target renstra s/d Triwulan II tahun 2023		
												Realisasi Kinerja Renja		Realisasi tingkat capaian kinerja (%)	Realisasi Target		Realisasi Tingkat Capaian target (%)
1					**2**	**3**	**4**		**5**	**6**		**7**		**8=7/6**	**9=5+7**		**10=9/4**
1	03	001	2.01	006	Koordinasi dan Penyusunan Laporan Capaian Kinerja dan Ikhtisar Realisasi Kinerja SKPD	Jumlah Laporan Capaian Kinerja dan Ikhtisar Realisasi Kinerja SKPD dan Laporan Hasil Koordinasi Penyusunan Laporan Capaian Kinerja dan Ikhtisar Realisasi Kinerja SKPD	1	Laporan		1	Laporan	1	Laporan	100,00%	1	Laporan	100%
1	03	001	2.01	007	Evaluasi Kinerja Perangkat Daerah	Jumlah Laporan Evaluasi Kinerja Perangkat Daerah	12	Laporan		12	Laporan	12	Laporan	100,00%	12	Laporan	100%
1	**03**	**001**	2.02		**Administrasi Keuangan Perangkat Daerah**	Jumlah Laporan Keuangan Akhir Tahun SKPD dan Laporan Hasil Koordinasi Penyusunan Laporan Keuangan Akhir Tahun SKPD	63	orang/ bulan		1	laporan	0	laporan	0,00%	0	orang/ bulan	0%
						Jumlah Orang yang Menerima Gaji dan Tunjangan ASN	1	Laporan		63	orang	70	orang	111,11%	70	Laporan	7000%
						Tersedianya Dokumen Pelaporan dan Analisis Prognosis Realisasi Anggaran	4	laporan		1	laporan	0	laporan	0,00%	0	laporan	0%
						Tersedianya Laporan Keuangan Bulanan/Triwulanan/Semesteran SKPD dan Laporan Koordinasi Penyusunan Laporan Keuangan Bulanan/Triwulanan/Semesteran SKPD	1	dokumen		4	laporan	2	laporan	50,00%	2	dokumen	200%
1	03	001	2.02	001	Penyediaan Gaji dan Tunjangan ASN	Jumlah Orang yang Menerima Gaji dan Tunjangan ASN	63	Orang/bulan		63	Orang/bulan	70	Orang/bulan	111,11%	70	Orang/bulan	111%
1	03	001	2.02	005	Koordinasi dan Penyusunan Laporan Keuangan Akhir Tahun SKPD	Jumlah Laporan Keuangan Akhir Tahun SKPD dan Laporan Hasil Koordinasi Penyusunan Laporan Keuangan Akhir Tahun SKPD	1	Laporan		1	Laporan	0	Laporan	0,00%	0	Laporan	0%

KODE					Urusan/ Bidang Urusan/ Program/ Kegiatan/ Sub Kegiatan	indikator kinerja program/kegiatan/sub kegiatan	target capaian kinerja renstra akhir tahun 2026		-	target kinerja DPA tahun 2023		realisasi Kinerja Program/kegiatan/Subkegiatan s/d Triwulan II tahun 2023			capaian Target renstra s/d Triwulan II tahun 2023		
												Realisasi Kinerja Renja		Realisasi tingkat capaian kinerja (%)	Realisasi Target		Realisasi Tingkat Capaian target (%)
1					**2**	**3**	**4**		**5**	**6**		**7**		**8=7/6**	**9=5+7**		**10=9/4**
1	03	001	2.02	007	Koordinasi dan Penyusunan Laporan Keuangan Bulanan/ Triwulanan/ Semesteran SKPD	Jumlah Laporan Keuangan Bulanan/ Triwulanan/ Semesteran SKPD dan Laporan Koordinasi Penyusunan Laporan Keuangan Bulanan/Triwulanan/Semesteran SKPD	4	Laporan		4	Laporan	2	Laporan	50,00%	2	Laporan	50%
1	03	001	2.02	008	Penyusunan Pelaporan dan Analisis Prognosis Realisasi Anggaran	Jumlah Dokumen Pelaporan dan Analisis Prognosis Realisasi Anggaran	1	Dokumen		1	Dokumen	0	Dokumen	0,00%	0	Dokumen	0%
1	**03**	**001**	2.05		**Administrasi Kepegawaian Perangkat Daerah**	Jumlah dokumen Administrasi Kepegawaian Perangkat Daerah	6	Dokumen		6	Dokumen	0	Dokumen	0,00%	0	Dokumen	0%
						Jumlah Dokumen Monitoring, Evaluasi, dan Penilaian Kinerja Pegawai	2	Orang		0	dokumen	0	dokumen		0	Orang	0%
1	03	001	2.05	005	Monitoring, Evaluasi, dan Penilaian Kinerja Pegawai	Jumlah Dokumen Monitoring, Evaluasi, dan Penilaian Kinerja Pegawai	6	Dokumen		6	Dokumen	3	Dokumen	50,00%	3	Dokumen	50%
1	03	001	2.05	009	Pendidikan dan Pelatihan Pegawai Berdasarkan Tugas dan Fungsi		2	Orang							0	Orang	0%
1	**03**	**001**	2.06		**Administrasi Umum Perangkat Daerah**	Jumlah Dokumen Bahan Bacaan dan Peraturan Perundang-Undangan yang Disediakan	4	Paket		4	Dokumen	4	Dokumen	100,00%	4	Paket	100%
						Jumlah Laporan Fasilitasi Kunjungan Tamu	8	Paket		12	Laporan	6	Laporan	50,00%	6	Paket	75%
						Jumlah Laporan Penyelenggaraan Rapat Koordinasi dan Konsultasi SKPD	4	Dokumen		12	Laporan	6	Laporan	50,00%	6	Dokumen	150%
						Jumlah Paket Barang Cetakan dan Penggandaan yang Disediakan	12	Laporan		8	Paket	8	Paket	100,00%	8	Laporan	67%

KODE					Urusan/ Bidang Urusan/ Program/ Kegiatan/ Sub Kegiatan	indikator kinerja program/kegiatan/sub kegiatan	target capaian kinerja renstra akhir tahun 2026		-	target kinerja DPA tahun 2023		realisasi Kinerja Program/kegiatan/Subkegiatan s/d Triwulan II tahun 2023			capaian Target renstra s/d Triwulan II tahun 2023		
												Realisasi Kinerja Renja		Realisasi tingkat capaian kinerja (%)	Realisasi Target		Realisasi Tingkat Capaian target (%)
1					**2**	**3**	**4**		**5**	**6**		**7**		**8=7/6**	**9=5+7**		**10=9/4**
						Jumlah Paket Komponen Instalasi Listrik/Penerangan Bangunan Kantor yang Disediakan	12	Laporan		4	paket	4	paket	100,00%	4	Laporan	33%
1	03	001	2.06	001	Penyediaan Komponen Instalasi Listrik/Penerangan Bangunan Kantor	Jumlah Paket Komponen Instalasi Listrik/Penerangan Bangunan Kantor yang Disediakan	4	Paket		4	Paket	4	Paket	100,00%	4	Paket	100%
1	03	001	2.06	005	Penyediaan Barang Cetakan dan Penggandaan	Jumlah Paket Barang Cetakan dan Penggandaan yang Disediakan	8	Paket		8	Paket	8	Paket	100,00%	8	Paket	100%
1	03	001	2.06	006	Penyediaan Bahan Bacaan dan Peraturan Perundang-undangan	Jumlah Dokumen Bahan Bacaan dan Peraturan Perundang-Undangan yang Disediakan	4	Dokumen		4	Dokumen	4	Dokumen	100,00%	4	Dokumen	100%
1	03	001	2.06	008	Fasilitasi Kunjungan Tamu	Jumlah Laporan Fasilitasi Kunjungan Tamu	12	Laporan		12	Laporan	6	Laporan	50,00%	6	Laporan	50%
1	03	001	2.06	009	Penyelenggaraan Rapat Koordinasi dan Konsultasi SKPD	Jumlah Laporan Penyelenggaraan Rapat Koordinasi dan Konsultasi SKPD	12	Laporan		12	Laporan	6	Laporan	50,00%	6	Laporan	50%
1	**03**	**001**	2.07		**Pengadaan Barang Milik Daerah Penunjang Urusan Pemerintah Daerah**	Jumlah Barang Milik Daerah Penunjang Urusan Pemerintah Daerah yang diadakan	54	Unit							0	Unit	0%
1	03	001	2.07	003	Pengadaan Alat Besar	Jumlah Unit Alat Besar yang Disediakan	1	Unit							0	Unit	0%
1	03	001	2.07	005	Pengadaan Mebel	Jumlah Paket Mebel yang Disediakan	50	Unit							0	Unit	0%
1	03	001	2.07	006	Pengadaan Peralatan dan Mesin Lainnya	Jumlah Unit Peralatan dan Mesin Lainnya yang Disediakan	3	Unit							0	Unit	0%
1	**03**	**001**	2.08		**Penyediaan Jasa Penunjang Urusan Pemerintahan Daerah**	Jumlah Laporan Penyediaan Jasa Komunikasi, Sumber Daya Air dan Listrik yang Disediakan	12	Laporan		12	Laporan	6	Laporan	50,00%	6	Laporan	50%
						Jumlah Laporan Penyediaan Jasa Pelayanan Umum Kantor yang Disediakan	12	Laporan		12	Laporan	6	Laporan	50,00%	6	Laporan	50%

KODE					Urusan/ Bidang Urusan/ Program/ Kegiatan/ Sub Kegiatan	indikator kinerja program/kegiatan/sub kegiatan	target capaian kinerja renstra akhir tahun 2026		-	target kinerja DPA tahun 2023		realisasi Kinerja Program/kegiatan/Subkegiatan s/d Triwulan II tahun 2023			capaian Target renstra s/d Triwulan II tahun 2023		
												Realisasi Kinerja Renja		Realisasi tingkat capaian kinerja (%)	Realisasi Target		Realisasi Tingkat Capaian target (%)
1					**2**	**3**	**4**		**5**	**6**		**7**		**8=7/6**	**9=5+7**		**10=9/4**
						Jumlah Laporan Penyediaan Jasa Surat Menyurat	12	Laporan		12	Laporan	6	Laporan	50,00%	6	Laporan	50%
1	03	001	2.08	001	Penyediaan Jasa Surat Menyurat	Jumlah Laporan Penyediaan Jasa Surat Menyurat	240	Laporan		240	Laporan	120	Laporan	50,00%	120	Laporan	50%
1	03	001	2.08	002	Penyediaan Jasa Komunikasi, Sumber Daya Air dan Listrik	Jumlah Laporan Penyediaan Jasa Komunikasi, Sumber Daya Air dan Listrik yang Disediakan	12	Laporan		12	Laporan	6	Laporan	50,00%	6	Laporan	50%
1	03	001	2.08	004	Penyediaan Jasa Pelayanan Umum Kantor	Jumlah Laporan Penyediaan Jasa Pelayanan Umum Kantor yang Disediakan	12	Laporan		12	Laporan	6	Laporan	50,00%	6	Laporan	50%
1	**03**	**001**	2.09		**Pemeliharaan Barang Milik Daerah Penunjang Urusan Pemerintahan Daerah**	Jumlah Barang Milik Daerah Penunjang Urusan Pemerintahan Daerah yang dipelihara	31	Unit		31	Unit	31	Unit	100,00%	31	Unit	100%
1	03	001	2.09	002	Penyediaan Jasa Pemeliharaan, Biaya Pemeliharaan, Pajak dan Perizinan Kendaraan Dinas Operasional atau Lapangan	Jumlah Kendaraan Dinas Operasional atau Lapangan yang Dipelihara dan dibayarkan Pajak dan Perizinannya	12	Unit		12	Unit	12	Unit	100,00%	12	Unit	100%
1	03	001	2.09	003	Penyediaan Jasa Pemeliharaan, Biaya Pemeliharaan dan Perizinan Alat Besar	Jumlah Alat Besar yang Dipelihara dan dibayarkan Perizinannya	2	Unit		2	Unit	2	Unit	100,00%	2	Unit	100%
1	03	001	2.09	006	Pemeliharaan Peralatan dan Mesin Lainnya	Jumlah Peralatan dan Mesin Lainnya yang Dipelihara	12	Unit		12	Unit	12	Unit	100,00%	12	Unit	100%
1	03	001	2.09	009	Pemeliharaan/Rehabilitasi Gedung Kantor dan Bangunan Lainnya	Jumlah Gedung Kantor dan Bangunan Lainnya yang Dipelihara/Direhabilitasi	1	Unit		1	Unit	1	Unit	100,00%	1	Unit	100%
1	03	001	2.09	010	Pemeliharaan/Rehabilitasi Sarana dan Prasarana Gedung Kantor atau Bangunan Lainnya	Jumlah Sarana dan Prasarana Gedung Kantor atau Bangunan Lainnya yang Dipelihara/Direhabilitasi	4	Unit		4	Unit	4	Unit	100,00%	4	Unit	100%
1	**03**	**002**			**PROGRAM PENGELOLAAN SUMBER DAYA AIR (SDA)**	Persentase peningkatan panjang Irigasi Berfungsi Baik	0,92	%		0,915	%		%	0,00%	0	%	0%
1	**03**	**002**	2.01		**Pengelolaan SDA dan Bangunan Pengaman Pantai pada Wilayah Sungai (WS) dalam 1 (Satu) Daerah Kabupaten/Kota**	Jumlah titik lokasi yang rawan genangan banjir yang ditangani	6	Lokasi		8	Lokasi	0	Lokasi	0,00%	0	Lokasi	0%

KODE					Urusan/ Bidang Urusan/ Program/ Kegiatan/ Sub Kegiatan	indikator kinerja program/kegiatan/sub kegiatan	target capaian kinerja renstra akhir tahun 2026		-	target kinerja DPA tahun 2023		realisasi Kinerja Program/kegiatan/Subkegiatan s/d Triwulan II tahun 2023			capaian Target renstra s/d Triwulan II tahun 2023		
												Realisasi Kinerja Renja		Realisasi tingkat capaian kinerja (%)	Realisasi Target		Realisasi Tingkat Capaian target (%)
1					**2**	**3**	**4**		**5**	**6**		**7**		**8=7/6**	**9=5+7**		**10=9/4**
1	03	002	2.01	003	Penyusunan Rencana Teknis dan Dokumen Lingkungan Hidup untuk Konstruksi Pengendali Banjir, Lahar, Drainase Utama Perkotaan dan Pengaman Pantai	Jumlah Rencana Teknis dan Dokumen Lingkungan Hidup untuk Konstruksi Pengendali Banjir, Lahar, Drainase Kawasan, dan Pengaman Pantai yang Disusun	2	Dokumen		2	Dokumen	0	Dokumen	0,00%	0	Dokumen	0%
1	03	002	2.01	004	Penyusunan Pola dan Rencana Pengelolaan SDA WS Kewenangan Kabupaten/Kota	Jumlah Pola dan Rencana Pengelolaan SDA WS Kewenangan Kabupaten/Kota yang Disusun	1	Dokumen							0	Dokumen	0%
1	03	002	2.01	018	Pembangunan Seawall dan Bangunan Pengaman Pantai Lainnya	Panjang Seawall dan Bangunan Pengaman Pantai Lainnya yang Dibangun	0,27	KM							0	KM	0%
1	03	002	2.01	031	Rehabilitasi Check Dam	Jumlah Check Dam yang Direhabilitasi	2	Unit							0	Unit	0%
1	03	002	2.01	046	Normalisasi/Restorasi Sungai	Panjang Sungai yang Dinormalisasi/Direstorasi	1,85	KM		0,563	KM	0	KM	0,00%	0	KM	0%
1	**03**	**002**	2.02		**Pengembangan dan Pengelolaan Sistem Irigasi Primer dan Sekunder pada Daerah Irigasi yang Luasnya di Bawah 1000 Ha dalam 1 (Satu) Daerah Kabupaten/Kota**	Jumlah Panjang Jaringan Irigasi kodisi Baik	2,66	KM		2663	KM	0	KM	0,00%	0	KM	0%
1	03	002	2.02	001	Penyusunan Rencana Teknis dan Dokumen Lingkungan Hidup untuk Konstruksi Irigasi dan Rawa	Jumlah Rencana Teknis dan Dokumen Lingkungan Hidup untuk Konstruksi Irigasi dan Rawa yang Tersusun	4	Dokumen		1	Dokumenn	1	Dokumenn	100,00%	1	Dokumen	25%
1	03	002	2.02	002	Pembangunan Jaringan Irigasi Permukaan	Panjang Jaringan Irigasi Permukaan yang Dibangun	0,8	KM		0,05	KM	0	KM	0,00%	0	KM	0%
1	03	002	2.02	003	Pembangunan Bendung Irigasi	Jumlah Bendung Irigasi yang Dibangun	2	Bendung							0	Bendung	0%
1	03	002	2.02	004	Pembangunan Jaringan Irigasi Rawa	Panjang Jaringan Irigasi Rawa yang Dibangun	0,3	KM							0	KM	0%
1	03	002	2.02	008	Peningkatan Jaringan Irigasi Permukaan	Panjang Jaringan Irigasi Permukaan yang Ditingkatkan	0,91	KM		0,07	KM	0	KM	0,00%	0	KM	0%
1	03	002	2.02	014	Rehabilitasi Jaringan Irigasi Permukaan	Panjang Jaringan Irigasi Permukaan yang Direhabilitasi	0,65	KM		1,62	KM	0	KM	0,00%	0	KM	0%

KODE					Urusan/ Bidang Urusan/ Program/ Kegiatan/ Sub Kegiatan	indikator kinerja program/kegiatan/sub kegiatan	target capaian kinerja renstra akhir tahun 2026		-	target kinerja DPA tahun 2023		realisasi Kinerja Program/kegiatan/Subkegiatan s/d Triwulan II tahun 2023			capaian Target renstra s/d Triwulan II tahun 2023		
												Realisasi Kinerja Renja		Realisasi tingkat capaian kinerja (%)	Realisasi Target		Realisasi Tingkat Capaian target (%)
1					**2**	**3**	**4**		**5**	**6**		**7**		**8=7/6**	**9=5+7**		**10=9/4**
1	03	002	2.02	021	Operasi dan Pemeliharaan Jaringan Irigasi Permukaan	Panjang Jaringan Irigasi Permukaan yang Dioperasikan dan Dipelihara	22,1	KM		4,07	KM	0	KM	0,00%	0	KM	0%
1	**03**	**003**			**PROGRAM PENGELOLAAN DAN PENGEMBANGAN SISTEM PENYEDIAAN AIR MINUM**	Persentase Peningkatan Akses Air Bersih	0,75	%		0,75	%	0	%	0,00%	0	%	0%
1	**03**	**003**	2.01		**Pengelolaan dan Pengembangan Sistem Penyediaan Air Minum (SPAM) di Daerah Kabupaten/Kota**	Jumlah sambungan rumah yang terlayani SPAM	300	SR		600	SR	0	SR	0,00%	0	SR	0%
1	03	003	2.01	001	Penyusunan Rencana, Kebijakan, Strategi dan Teknis SPAM	Jumlah Rencana, Kebijakan, Strategi dan Teknis SPAM yang disusun	1	Dokumen		1	Dokumen	0	Dokumen	0,00%	0	Dokumen	0%
1	03	003	2.01	004	Pembangunan SPAM Jaringan Perpipaan di Kawasan Perdesaan	Jumlah sambungan rumah yang terlayani melalui Kegiatan Padat Karya/SPAM Berbasis Masyarakat	300	SR		140	SR	0	SR	0,00%	0	SR	0%
1	**03**	**005**			**PROGRAM PENGELOLAAN DAN PENGEMBANGAN SISTEM AIR LIMBAH**	Persentase Peningkatan Pembangunan Sarana dan Prasarana Air limbah	1,68	%		1,68	%	0	%	0,00%	0	%	0%
1	**03**	**005**	2.01		**Pengelolaan dan Pengembangan Sistem Air Limbah Domestik dalam Daerah Kabupaten/Kota**	Jumlah penambahan rumah tangga yang terlayani Sanitasi	900	Rumah Tangga		20		0	0	0,00%	0	Rumah Tangga	0%
1	03	005	2.01	005	Rehabilitasi/Peningkatan/Perluasan Sistem Pengelolaan Air Limbah Domestik Terpusat Skala Permukiman	Jumlah penambahan rumah tangga yang terlayani melalui optimalisasi SPALD-T Skala Permukiman	500	Rumah Tangga					0	#DIV/0!	0	Rumah Tangga	0%
1	03	005	2.01	006	Pembangunan/Penyediaan Sub Sistem Pengolahan Setempat	Jumlah Rumah Tangga yang memiliki Tangki Septik	400	Rumah Tangga		20	Rumah Rangga	0	Rumah Rangga	0,00%	0	Rumah Tangga	0%
1	**03**	**006**			**PROGRAM PENGELOLAAN DAN PENGEMBANGAN SISTEM DRAINASE**	Persentase Peningkatan Saluraan Drainase kondisi baik	100	%		25	%	0	%	0,00%	0	%	0%
1	**03**	**006**	2.01		**Pengelolaan dan Pengembangan Sistem Drainase yang Terhubung Langsung dengan Sungai dalam Daerah Kabupaten/Kota**	Panjang Saluran Drainase Lingkungan yang Dibangun	2500	M		283,755	M	0	M	0,00%	0	M	0%
1	03	006	2.01	001	Penyusunan Rencana, Kebijakan, Strategi dan Teknis Sistem Drainase Perkotaan	Jumlah Rencana, Kebijakan, Strategi dan Teknis Sistem Drainase Perkotaan yang Disusun	1	Dokumen							0	Dokumen	0%

KODE					Urusan/ Bidang Urusan/ Program/ Kegiatan/ Sub Kegiatan	indikator kinerja program/kegiatan/sub kegiatan	target capaian kinerja renstra akhir tahun 2026		-	target kinerja DPA tahun 2023		realisasi Kinerja Program/kegiatan/Subkegiatan s/d Triwulan II tahun 2023			capaian Target renstra s/d Triwulan II tahun 2023		
												Realisasi Kinerja Renja		Realisasi tingkat capaian kinerja (%)	Realisasi Target		Realisasi Tingkat Capaian target (%)
1					**2**	**3**	**4**		**5**	**6**		**7**		**8=7/6**	**9=5+7**		**10=9/4**
1	03	006	2.01	005	Pembangunan Sistem Drainase Perkotaan	Panjang Saluran Drainase Perkotaan yang Dibangun	2500	M		283,755	M	0	M	0,00%	0	M	0%
1	**03**	**007**			**PROGRAM PENGEMBANGAN PERMUKIMAN**	Persentase Peningkatan Sistem Jaringan Prasarana dan Sarana Permukiman yang Dibangun di Kawasan Strategis Daerah Kabupaten/Kota	100	%		21,05	%	0	%	0,00%	0	%	0%
1	**03**	**007**	2.01		**Penyelenggaraan Infrastruktur pada Permukiman di Kawasan Strategis Daerah Kabupaten/Kota**	Jumlah Sistem Jaringan Prasarana dan Sarana Permukiman yang Dibangun di Kawasan Strategis Daerah Kabupaten/Kota kondisi baik	80	Sistem Jaringan							0	Sistem Jaringan	0%
1	03	007	2.01	001	Pembangunan dan Pengembangan Infrastruktur Kawasan Permukiman di Kawasan Strategis Daerah Kabupaten/Kota	Jumlah Sistem Jaringan Prasarana dan Sarana Permukiman yang Dibangun di Kawasan Strategis Daerah Kabupaten/Kota	80	Sistem Jaringan							0	Sistem Jaringan	0%
1	03	007	2.01	003	Pengawasan dan Pengendalian Infrastruktur Kawasan Permukiman di Kawasan Strategis Daerah Kabupaten/Kota	Jumlah Sistem Jaringan Prasarana dan Sarana Permukiman yang Diawasi dan Dikendalikan di Kawasan Strategis Daerah Kabupaten/Kota	6	Sistem Jaringan							0	Sistem Jaringan	0%
1	03	007	2.01	004	Pembinaan Penyelenggaraan Infrastruktur Kawasan Permukiman di Kawasan Strategis Daerah Kabupaten/Kota	Jumlah Peserta yang Mengikuti Pembinaan Penyelenggaraan Infrastruktur Kawasan Permukiman di Kawasan Strategis Daerah Kabupaten/Kota	0	Orang		50	Orang	0	Orang	0,00%	0	Orang	0%
1	**03**	**008**			**PROGRAM PENATAAN BANGUNAN GEDUNG**	Persentase Peningkatan gedung Pemerintah dengan kondisi baik	100	%		25	%	0	%	0,00%	0	%	0%
1	**03**	**008**	2.01		**Penyelenggaraan Bangunan Gedung di Wilayah Daerah Kabupaten/Kota, Pemberian Izin Mendirikan Bangunan (IMB) dan Sertifikat Laik Fungsi Bangunan Gedung**	Jumlah Rehabilitasi, Renovasi dan Ubahsuai Bangunan Gedung untuk Kepentingan Strategis Daerah Kabupaten/Kota	6	Unit		6	Unit	0	Unit	0,00%	0	Unit	0%

KODE					Urusan/ Bidang Urusan/ Program/ Kegiatan/ Sub Kegiatan	indikator kinerja program/kegiatan/sub kegiatan	target capaian kinerja renstra akhir tahun 2026		-	target kinerja DPA tahun 2023		realisasi Kinerja Program/kegiatan/Subkegiatan s/d Triwulan II tahun 2023			capaian Target renstra s/d Triwulan II tahun 2023		
												Realisasi Kinerja Renja		Realisasi tingkat capaian kinerja (%)	Realisasi Target		Realisasi Tingkat Capaian target (%)
1					2	3	4		5	6		7		8=7/6	9=5+7		10=9/4
1	03	008	2.01	001	Penyelenggaraan Penerbitan Izin Mendirikan Bangunan (IMB), Sertifikat Laik Fungsi (SLF), Peran Tenaga Ahli Bangunan Gedung (TABG), Pendataan Bangunan Gedung, serta Implementasi SIMBG	Jumlah Penyelenggaraan Penerbitan Persyaratan Bangunan Gedung (PBG), Sertifikat Laik Fungsi (SLF), peran Tim Profesi Ahli (TPA), Pendataan Bangunan Gedung, serta Implementasi SIMBG	10	Dokumen		1	Dokumen	0	Dokumen	0,00%	0	Dokumen	0%
1	03	008	2.01	002	Perencanaan, Pembangunan, Pengawasan, dan Pemanfaatan Bangunan Gedung Daerah Kabupaten/Kota	Jumlah Dokumen Perencanaan, Pembangunan, Pengawasan dan Pemanfaatan Bangunan Gedung Daerah Kabupaten/Kota	1	Dokumen		0	Dokumen	0	Dokumen	0,00%	0	Dokumen	0%
					Pemeriksaan Kelaikan Fungsi Rumah Tinggal Tunggal dan Rumah Deret dalam rangka Penerbitan Sertifikat Laik Fungsi	Jumlah Rumah Tinggal Tunggal dan Rumah Deret yang Telah Dilakukan Pemeriksaan Kelaikan Fungsi	0	Unit		3	Unit	0	Unit	0,00%	0	Unit	0%
1	03	008	2.01	012	Rehabilitasi, Renovasi dan Ubahsuai Bangunan Gedung untuk Kepentingan Strategis Daerah Kabupaten/Kota	Jumlah Bangunan Gedung untuk Kepentingan Strategis Daerah Kabupaten/Kota yang Dilakukan Rehabilitasi, Renovasi dan Ubahsuai	6	Unit		6	Unit	0	Unit	0,00%	0	Unit	0%
					PROGRAM PENATAAN BANGUNAN DAN LINGKUNGANNYA	Persentase tata kelola bangunan dan lingkungannya	100	%		1	Dokumen	0	Dokumen	0,00%	0	%	0%
					Penyelenggaraan Penataan Bangunan dan Lingkungannya di Daerah Kabupaten/Kota	Jumlah Dokumen Rencana, Kebijakan, Strategi dan Teknis Sistem Penataan Bangunan dan Lingkungan di Kabupaten/Kota	0	Dokumen		1	Dokumen	0	Dokumen	0,00%	0	Dokumen	0%
					Penyusunan Rencana, Kebijakan, Strategi dan Teknis Sistem Penataan Bangunan dan Lingkungan di Kabupaten/Kota	Jumlah Dokumen Rencana, Kebijakan, Strategi dan Teknis Sistem Penataan Bangunan dan Lingkungan di Kabupaten/Kota	0	Dokumen		1	Dokumen	0	Dokumen	0,00%	0	Dokumen	0%

KODE					Urusan/ Bidang Urusan/ Program/ Kegiatan/ Sub Kegiatan	indikator kinerja program/kegiatan/sub kegiatan	target capaian kinerja renstra akhir tahun 2026		-	target kinerja DPA tahun 2023		realisasi Kinerja Program/kegiatan/Subkegiatan s/d Triwulan II tahun 2023			capaian Target renstra s/d Triwulan II tahun 2023		
												Realisasi Kinerja Renja		Realisasi tingkat capaian kinerja (%)	Realisasi Target		Realisasi Tingkat Capaian target (%)
1					2	3	4		5	6		7		8=7/6	9=5+7		10=9/4
1	**03**	**010**			**PROGRAM PENYELENGGARAAN JALAN**	Persentase peningkatan panjang jalan dalam kondisi mantap	1,45	%		1,45	%	0	%	0,00%	0	%	0%
1	**03**	**010**	2.01		**Penyelenggaraan Jalan Kabupaten/Kota**	Peningkatan Panjang Jalan kondisi Mantap	10,5	KM		0,420138889	KM	0	KM	0,00%	0	KM	0%
1	03	010	2.01	001	Penyusunan Rencana, Kebijakan, dan Strategi Pengembangan Jaringan Jalan serta Perencanaan Teknis Penyelenggaraan Jalan dan Jembatan	Jumlah Dokumen Hasil pelaksanaan Advis dan Layanan Teknis, Kajian Kebijakan, Bantuan Teknis, Bimbingan Teknis, Pengelolaan Pengendalian	12	Dokumen		11	Dokumen	0	Dokumen	0,00%	0	Dokumen	0%
1	03	010	2.01	004	Survey Kondisi Jalan/Jembatan	Jumlah Data dan Informasi Terkait Kondisi Jalan/Jembatan	6	Dokumen		4	Dokumen	0	Dokumen	0,00%	0	Dokumen	0%
1	03	010	2.01	005	Pembangunan Jalan	Panjang Jalan yang Dibangun	2,5	KM		0,038194444	KM	0	KM	0,00%	0	KM	0%
1	03	010	2.01	008	Rekonstruksi Jalan	Panjang Jalan yang Dilakukan Rekonstruksi Jalan	8	KM		1	KM	0	KM	0,00%	0	KM	0%
1	03	010	2.01	009	Rehabilitasi Jalan	Panjang Jalan yang Direhabilitasi	37	KM		4028	KM	0	KM	0,00%	0	KM	0%
1	03	010	2.01	010	Pemeliharaan Berkala Jalan	Panjang Jalan yang Dilakukan Pemeliharaan Secara Berkala	8	KM		0,309027778	KM	0	KM	0,00%	0	KM	0%
1	03	010	2.01	011	Pemeliharaan Rutin Jalan	Panjang Jalan yang Dilakukan Pemeliharaan Secara Rutin	100	KM		14,583	KM	0	KM	0,00%	0	KM	0%
1	03	010	2.01	012	Pembangunan Jembatan	Panjang Jembatan yang Dibangun	20	M		11	m	0	m	0,00%	0	M	0%
1	03	010	2.01	018	Rehabilitasi Jembatan	Panjang Jembatan yang Dilakukan Rehabilitasi	40	M					0		0	M	0%
1	03	010	2.01	021	Penanggulangan Bencana/Tanggap Darurat	Panjang Jalan dan Jembatan yang Terehabilitasi/ Terekonstruksi Akibat Bencana	1	KM		1,393	KM	0	KM	0,00%	0	KM	0%
1	03	010	2.01	025	Rekonstruksi Jalan Strategis Desa	Panjang Jalan Strategis Desa yang Direkonstruksi	0	KM		2031	KM	0	KM	0,00%	0	KM	0%
1	**03**	**011**			**PROGRAM PENGEMBANGAN JASA KONSTRUKSI**	Persentase pelaku jasa konstruksi yang patuh dengan peraturan	100	%							0	%	0%

KODE					Urusan/ Bidang Urusan/ Program/ Kegiatan/ Sub Kegiatan	indikator kinerja program/kegiatan/sub kegiatan	target capaian kinerja renstra akhir tahun 2026	-	target kinerja DPA tahun 2023	realisasi Kinerja Program/kegiatan/Subkegiatan s/d Triwulan II tahun 2023		capaian Target renstra s/d Triwulan II tahun 2023		
										Realisasi Kinerja Renja	Realisasi tingkat capaian kinerja (%)	Realisasi Target		Realisasi Tingkat Capaian target (%)
1					2	3	4	5	6	7	8=7/6	9=5+7		10=9/4
1	**03**	**011**	2.04		**Pengawasan Tertib Usaha, Tertib Penyelenggaraan dan Tertib Pemanfaatan Jasa Konstruksi**	Jumlah Dokumen Pengawasan dan Evaluasi Tertib Usaha, Tertib Pengelenggaraan, dan Tertib Pemanfaatan Jasa Konstruksi	1 Laporan					0	Laporan	0%
1	03	011	2.04	003	Pengawasan dan Evaluasi Tertib Usaha, Tertib Penyelenggaraan, dan Tertib Pemanfaatan Jasa Konstruksi	Jumlah Dokumen Pengawasan dan Evaluasi Tertib Usaha, Tertib Pengelenggaraan, dan Tertib Pemanfaatan Jasa Konstruksi	1 Laporan					0	Laporan	0%
1	**03**	**012**			**PROGRAM PENYELENGGARAAN PENATAAN RUANG**	Persentase pemanfaatan ruang sesuai peruntukan	100 %					0	%	0%
1	**03**	**012**	2.01		**Penetapan Rencana Tata Ruang Wilayah (RTRW) dan Rencana Rinci Tata Ruang (RRTR) Kabupaten/Kota**	Jumlah Dokumen Persetujuan Substansi, Evaluasi, ,Penetapan RTRW dan RRTR Kabupaten/Kota serta terlaksananaya sosialisasi peraturan perudang-undangan Bidang Penataan Ruang	1 Dokumen		1 Dokumen	1 Dokumen	100,00%	1	Dokumen	100%
1	03	012	2.01	001	Pelaksanaan Persetujuan Substansi, Evaluasi, Konsultasi Evaluasi dan Penetapan RTRW Kabupaten/Kota	Jumlah Dokumen Persetujuan Substansi, Evaluasi dan Penetapan RTRW Kabupaten/Kota	1 Dokumen		1 Dokumen	1 Dokumen	100,00%	1	Dokumen	100%
1	03	012	2.01	002	Pelaksanaan Persetujuan Substansi, Evaluasi, Konsultasi Evaluasi dan Penetapan RRTR Kabupaten/Kota	Jumlah Dokumen Persetujuan Substansi, Evaluasi dan Penetapan RRTR Kabupaten/Kota	0 Dokumen					0	Dokumen	0%
1	03	012	2.01	004	Sosialisasi Kebijakan dan Peraturan Perundang-undangan Bidang Penataan Ruang	Jumlah Dokumen Sosialisasi Kebijakan dan Peraturan Perundang-undangan Bidang Penataan ruang	1 Dokumen					0	Dokumen	0%
1	**04**	**002**			**PROGRAM PENGEMBANGAN PERUMAHAN**	Persentase penanganan Rumah korban Bencana / Relokasi program pemerintah	100 %					0	%	0%
1	**04**	**002**	2.03		**Pembangunan dan Rehabilitasi Rumah Korban Bencana atau Relokasi Program Kabupaten/Kota**	Jumlah Rumah bagi Korban Bencana Kabupaten/Kota yang Terbangun	25 Unit Rumah					0	Unit Rumah	0%

KODE					Urusan/ Bidang Urusan/ Program/ Kegiatan/ Sub Kegiatan	indikator kinerja program/kegiatan/sub kegiatan	target capaian kinerja renstra akhir tahun 2026	-	target kinerja DPA tahun 2023	realisasi Kinerja Program/kegiatan/Subkegiatan s/d Triwulan II tahun 2023		capaian Target renstra s/d Triwulan II tahun 2023		
										Realisasi Kinerja Renja	Realisasi tingkat capaian kinerja (%)	Realisasi Target		Realisasi Tingkat Capaian target (%)
1					**2**	**3**	**4**	**5**	**6**	**7**	**8=7/6**	**9=5+7**		**10=9/4**
1	04	002	2.03	004	Pembangunan Rumah bagi Korban Bencana	Jumlah Rumah bagi Korban Bencana Kabupaten/Kota yang Terbangun	25 Unit Rumah					0	Unit Rumah	0%
1	**04**	**002**	2.06		**Penerbitan Izin Pembangunan dan Pengembangan Perumahan**	Jumlah Laporan Hasil Koordinasi dan Sinkronisasi Pengendalian Pembangunan danPengembangan Perumahan	15 Laporan					0	Laporan	0%
1	04	002	2.06	003	Koordinasi dan Sinkronisasi Pengendalian Pembangunan dan Pengembangan Perumahan	Jumlah Laporan Hasil Koordinasi dan Sinkronisasi Pengendalian Pembangunan dan Pengembangan Perumahan	15 Laporan					0	Laporan	0%
1	**04**	**003**			**PROGRAM KAWASAN PERMUKIMAN**	Persentase peningkatan rumah Layak Huni	0,25 %					0	%	0%
1	**04**	**003**	2.01		**Penerbitan Izin Pembangunan dan Pengembangan Kawasan Permukiman**	Jumlah Dokumen Rencana Pembangunan dan Pengembangan Kawasan Permukiman dan Permukiman Kumuh yang Tersusun dan/atau Tereview serta Terlegalisasi	1 Dokumen					0	Dokumen	0%
1	04	003	2.01	002	Penyusunan dan/atau Review serta Legalisasi Rencana Pembangunan dan Pengembangan Kawasan Permukiman dan Permukiman Kumuh	Jumlah Dokumen Rencana Pembangunan dan Pengembangan Kawasan Permukiman dan Permukiman Kumuh yang Tersusun dan/atau Tereview serta Terlegalisasi	1 Dokumen					0	Dokumen	0%
1	**04**	**003**	2.03		**Peningkatan Kualitas Kawasan Permukiman Kumuh dengan Luas di Bawah 10 (Sepuluh) Ha**	Jumlah Rumah Tidak Layak Huni yang Diperbaiki	200 Unit Rumah					0	Unit Rumah	0%
1	04	003	2.03	002	Perbaikan Rumah Tidak Layak Huni	Jumlah Rumah Tidak Layak Huni yang Diperbaiki	200 Unit Rumah					0	Unit Rumah	0%
2	**10**	**004**			**PROGRAM PENYELESAIAN SENGKETA TANAH GARAPAN**	Persentase Kasus yang Tertangani	100 %		100 %	0 %	0,00%	0	%	0%

KODE					Urusan/ Bidang Urusan/ Program/ Kegiatan/ Sub Kegiatan	indikator kinerja program/kegiatan/sub kegiatan	target capaian kinerja renstra akhir tahun 2026	-	target kinerja DPA tahun 2023	realisasi Kinerja Program/kegiatan/Subkegiatan s/d Triwulan II tahun 2023		capaian Target renstra s/d Triwulan II tahun 2023		
										Realisasi Kinerja Renja	Realisasi tingkat capaian kinerja (%)	Realisasi Target		Realisasi Tingkat Capaian target (%)
1					2	3	4	5	6	7	8=7/6	9=5+7		10=9/4
2	**10**	**004**	2.01		**Penyelesaian Sengketa Tanah Garapan dalam Daerah Kabupaten/Kota**	Jumlah Data Sengketa, Konflik dan Perkara dalam 1 (Satu) Daerah Kabupaten/Kota	1 Dokumen		2 Dokumen	0 Dokumen	0,00%	0	Dokumen	0%
2	10	004	2.01	001	Inventarisasi Sengketa, Konflik, dan Perkara Pertanahan dalam 1 (satu) Daerah Kabupaten/Kota	Jumlah Data Sengketa, Konflik dan Perkara dalam 1 (Satu) Daerah Kabupaten/Kota	1 Dokumen		2 Dokumen	0 Dokumen	0,00%	0	Dokumen	0%
2	**10**	**005**			**PROGRAM PENYELESAIAN GANTI KERUGIAN DAN SANTUNAN TANAH UNTUK PEMBANGUNAN**	Persentase Penyelesaian Masalah Ganti rugi dan santunan Tanah Untuk Pembangunan oleh pemerintah daerah	100 %					0	%	0%
2	**10**	**005**	2.01		**Penyelesaian Masalah Ganti Kerugian dan Santunan Tanah untuk Pembangunan oleh Pemerintah Daerah Kabupaten/Kota**	Jumlah Dokumen Koordinasi dan Sinkronisasi Penyelesaian Masalah Ganti Kerugian dan Santunan Tanah untuk Pembangunan oleh Pemerintah Daerah Kabupaten/Kota	1 Dokumen					0	Dokumen	0%
2	10	005	2.01	002	Koordinasi dan Sinkronisasi Penyelesaian Masalah Ganti Kerugian dan Santunan Tanah untuk Pembangunan oleh Pemerintah Daerah Kabupaten/Kota	Jumlah Dokumen Koordinasi dan Sinkronisasi Penyelesaian Masalah Ganti Kerugian dan Santunan Tanah untuk Pembangunan oleh Pemerintah Daerah Kabupaten/Kota	1 Dokumen					0	Dokumen	0%
2	**10**	**007**			**PROGRAM PENETAPAN TANAH ULAYAT**	Persentase Survei dan pemetaan Tanah kabupaten	100 %					0	%	0%
2	**10**	**007**	2.01		**Penetapan Tanah Ulayat yang Lokasinya dalam Daerah Kabupaten/Kota**	Jumlah Laporan Survei dan Pemetaan Batas Tanah Ulayat dalam 1 (Satu) Daerah Kabupaten/Kota	500 Laporan					0	Laporan	0%
2	10	007	2.01	001	Koordinasi dan Sinkronisasi Survei dan Pemetaan Batas Tanah Ulayat dalam 1 (satu) Daerah Kabupaten/Kota	Jumlah Laporan Survei dan Pemetaan Batas Tanah Ulayat dalam 1 (Satu) Daerah Kabupaten/Kota	500 Laporan					0	Laporan	0%
2	**10**	**008**			**PROGRAM PENGELOLAAN TANAH KOSONG**	Persentase Koordinasi, Sinkronisasi dan inventarisasi penyelesaian tanah kosong	100 %		100 %	0 %	0,00%	0	%	0%

KODE					Urusan/ Bidang Urusan/ Program/ Kegiatan/ Sub Kegiatan	indikator kinerja program/kegiatan/sub kegiatan	target capaian kinerja renstra akhir tahun 2026		-	target kinerja DPA tahun 2023		realisasi Kinerja Program/kegiatan/Subkegiatan s/d Triwulan II tahun 2023			capaian Target renstra s/d Triwulan II tahun 2023		
												Realisasi Kinerja Renja		Realisasi tingkat capaian kinerja (%)	Realisasi Target		Realisasi Tingkat Capaian target (%)
1					2	3	4		5	6		7		8=7/6	9=5+7		10=9/4
2	**10**	**008**	2.01		**Penyelesaian Masalah Tanah Kosong**	Jumlah Laporan Koordinasi dalam rangka Penyelesaian Tanah Kosong	1000	Laporan		1000	Laporan	0	Laporan	0,00%	0	Laporan	0%
2	10	008	2.01	001	Koordinasi dan Sinkronisasi Penyelesaian Tanah Kosong di dalam 1 (satu) Daerah Kabupaten/Kota	Jumlah Laporan Koordinasi dalam rangka Penyelesaian Tanah Kosong	1000	Laporan		1000	Laporan	0	Laporan	0,00%	0	Laporan	0%
2	**10**	**008**	2.02		**Inventarisasi dan Pemanfaatan Tanah Kosong**	Jumlah Laporan Tanah Kosong dalam 1 (Satu) Kabupaten/Kota yang Diinventarisasi.	400	Laporan		50	Laporan	0	Laporan	0,00%	0	Laporan	0%
2	10	008	2.02	001	Pelaksanaan Inventarisasi Tanah Kosong	Jumlah Laporan Tanah Kosong dalam 1 (Satu) Kabupaten/Kota yang Diinventarisasi.	400	Laporan		50	Laporan	0	Laporan	0,00%	0	Laporan	0%

EVALUASI HASIL RENJA PERANGKAT DAERAH TAHUN 2023 SAMPAI DENGAN TRIWULAN II TAHUN 2023

KABUPATEN LAMPUNG BARAT

NAMA PD : SEKRETARIAT DPRD

Kode					Urusan/Bidang Urusan Pemerintahan Daerah dan Program/Kegiatan	Indikator Kinerja Program/Kegiatan/ Subkegiatan	Target Capaian Kinerja Renstra Akhir Tahun 2026	-	Target Kinerja DPA Tahun 2023	Realisasi Kinerja Program/Kegiatan/ Subkegiatan s/d Triwulan II Tahun 2023		Capaian Target Renstra s/d Triwulan II Tahun 2023	
										Realisasi Kinerja Renja	Realisasi Tingkat Capaian Kinerja (%)	Realisasi Target	Realisasi Tingkat Capaian Target (%)
1					2	3	4	5	6	7	8 = (7/6)	9 = 5+7	10 = 9/4
4					**UNSUR PENDUKUNG URUSAN PEMERINTAHAN**								
4	**02**				**SEKRETARIAT DPRD**								
4	**02**	**01**			**Program Penunjang Urusan Pemerintahan Daerah Kabupaten/Kota**	**Nilai SAKIP Perangkat Daerah Sekretariat DPRD**	**81,00**	**0**	**80,00**	**-**	**-**	**-**	**-**
4	**02**	**01**	**2.01**		**Penyusunan, Evaluasi dan Pelaporan Pelaksanaan Dokumen Perencanaan SKPD**	**Jumlah Dokumen Perencanaan Perangkat Daerah**	**45 dokumen**	**0 dokumen**	**11 dokumen**	**6 dokumen**	**54,55 %**	**6 dokumen**	**13,33 %**
						Jumlah dokumen Penganggaran Daerah yang disusun	**20 dokumen**	**0 dokumen**	**5 dokumen**	**1 dokumen**	**20,00 %**	**1 dokumen**	**5,00 %**
						Jumlah Laporan Evaluasi Kinerja Perangkat Daerah	**52 laporan**	**0 laporan**	**13 laporan**	**6 laporan**	**46,15 %**	**6 laporan**	**11,54 %**
4	02	01	2.01	01	Penyusunan Dokumen Perencanaan Perangkat Daerah	Jumlah Dokumen Perencanaan Perangkat Daerah	45 dokumen	0 dokumen	11 dokumen	6 dokumen	54,55 %	6 dokumen	13,33 %
4	02	01	2.01	02	Koordinasi dan Penyusunan Dokumen RKA-SKPD	Jumlah Dokumen RKA-SKPD dan Laporan Hasil Koordinasi Penyusunan Dokumen RKA-SKPD	4 dokumen	0 dokumen	1 dokumen	0 dokumen	0,00 %	0 dokumen	0,00 %
4	02	01	2.01	03	Koordinasi dan Penyusunan Dokumen Perubahan RKA-SKPD	Jumlah Dokumen Perubahan RKA-SKPD dan Laporan Hasil Koordinasi Penyusunan Dokumen Perubahan RKA-SKPD	4 dokumen	0 dokumen	1 dokumen	0 dokumen	0,00 %	0 dokumen	0,00 %

Kode					Urusan/Bidang Urusan Pemerintahan Daerah dan Program/Kegiatan	Indikator Kinerja Program/Kegiatan/ Subkegiatan	Target Capaian Kinerja Renstra Akhir Tahun 2026	-	Target Kinerja DPA Tahun 2023	Realisasi Kinerja Program/Kegiatan/ Subkegiatan s/d Triwulan II Tahun 2023		Capaian Target Renstra s/d Triwulan II Tahun 2023	
										Realisasi Kinerja Renja	Realisasi Tingkat Capaian Kinerja (%)	Realisasi Target	Realisasi Tingkat Capaian Target (%)
1					2	3	4	5	6	7	8 = (7/6)	9 = 5+7	10 = 9/4
4	02	01	2.01	04	Koordinasi dan Penyusunan DPA-SKPD	Jumlah Dokumen DPA-SKPD dan Laporan Hasil Koordinasi Penyusunan Dokumen DPA-SKPD	4 dokumen	0 dokumen	1 dokumen	0 dokumen	0,00 %	0 dokumen	0,00 %
4	02	01	2.01	05	Koordinasi dan Penyusunan Perubahan DPA SKPD	Jumlah Dokumen Perubahan DPA-SKPD dan Laporan Hasil Koordinasi Penyusunan Dokumen Perubahan DPA-SKPD	4 dokumen	0 dokumen	1 dokumen	0 dokumen	0,00 %	0 dokumen	0,00 %
4	02	01	2.01	06	Koordinasi dan Penyusunan Laporan Capaian Kinerja dan Ikhtisar Realisasi Kinerja SKPD	Jumlah Laporan Capaian Kinerja dan Ikhtisar Realisasi Kinerja SKPD dan Laporan Hasil Koordinasi Penyusunan Laporan Capaian Kinerja dan Ikhtisar Realisasi Kinerja SKPD	4 laporan	0 laporan	1 laporan	1 laporan	50,00 %	1 laporan	12,50 %
4	02	01	2.01	07	Evaluasi Kinerja Perangkat Daerah	Jumlah Laporan Evaluasi Kinerja Perangkat Daerah	52 laporan	0 laporan	13 laporan	6 laporan	46,15 %	6 laporan	11,54 %
4	**02**	**01**	**2.02**		**Administrasi Keuangan Perangkat Daerah**	**Jumlah Orang yang Menerima Gaji dan Tunjangan ASN**	**40 Orang**	**0 Orang**	**37 Orang**	**35 Orang**	**50,00 %**	**35 dokumen**	**12,50 %**
						Jumlah Dokumen Penatausahaan dan Pengujian/ Verifikasi Keuangan SKPD	**48 dokumen**	**0 dokumen**	**12 dokumen**	**6 dokumen**	**50,00 %**	**6 laporan**	**12,50 %**
						Jumlah Laporan Keuangan Akhir Tahun SKPD dan Laporan Hasil Koordinasi Penyusunan Laporan Keuangan Akhir Tahun SKPD	**4 laporan**	**0 laporan**	**1 laporan**	**- laporan**	**0,00 %**	**1 dokumen**	**0,00 %**
						Jumlah Dokumen Bahan Tanggapan Pemeriksaan dan Tindak Lanjut Pemeriksaan	**12 dokumen**	**0 dokumen**	**3 dokumen**	**2 dokumen**	**66,67 %**	**2 laporan**	**16,67 %**

Kode					Urusan/Bidang Urusan Pemerintahan Daerah dan Program/Kegiatan	Indikator Kinerja Program/Kegiatan/ Subkegiatan	Target Capaian Kinerja Renstra Akhir Tahun 2026	-	Target Kinerja DPA Tahun 2023	Realisasi Kinerja Program/Kegiatan/ Subkegiatan s/d Triwulan II Tahun 2023		Capaian Target Renstra s/d Triwulan II Tahun 2023	
										Realisasi Kinerja Renja	Realisasi Tingkat Capaian Kinerja (%)	Realisasi Target	Realisasi Tingkat Capaian Target (%)
1					2	3	4	5	6	7	8 = (7/6)	9 = 5+7	10 = 9/4
						Jumlah Laporan Keuangan Bulanan/Triwulanan/ Semesteran SKPD dan Laporan Koordinasi Penyusunan Laporan Keuangan Bulanan/Triwulanan/Semesteran SKPD	**8 laporan**	**0 laporan**	**2 laporan**	**2 laporan**	**50,00 %**	**2 dokumen**	**12,50 %**
						Jumlah Dokumen Pelaporan dan Analisis Prognosis Realisasi Anggaran	**4 dokumen**	**0 dokumen**	**1 dokumen**	**1 dokumen**	**50,00 %**	**1 dokumen**	**12,50 %**
4	02	01	2.02	01	Penyediaan Gaji dan Tunjangan ASN	Jumlah Orang yang Menerima Gaji dan Tunjangan ASN	40 dokumen	0 dokumen	37 dokumen	35 dokumen	50,00 %	35 dokumen	12,50 %
4	02	01	2.02	03	Pelaksanaan Penatausahaan dan Pengujian/Verifikasi Keuangan SKPD	Jumlah Dokumen Penatausahaan dan Pengujian/ Verifikasi Keuangan SKPD	48 laporan	0 laporan	12 laporan	6 laporan	50,00 %	6 laporan	12,50 %
4	02	01	2.02	05	Koordinasi dan Penyusunan Laporan Keuangan Akhir Tahun SKPD	Jumlah Laporan Keuangan Akhir Tahun SKPD dan Laporan Hasil Koordinasi Penyusunan Laporan Keuangan Akhir Tahun SKPD	4 dokumen	0 dokumen	1 dokumen	- dokumen	0,00 %	1 dokumen	0,00 %
4	02	01	2.02	06	Pengelolaan dan Penyiapan Bahan Tanggapan Pemeriksaan	Jumlah Dokumen Bahan Tanggapan Pemeriksaan dan Tindak Lanjut Pemeriksaan	12 laporan	0 laporan	3 laporan	2 laporan	66,67 %	2 laporan	16,67 %
4	02	01	2.02	07	Koordinasi dan Penyusunan Laporan Keuangan Bulanan/ Triwulanan/ Semesteran SKPD	Jumlah Laporan Keuangan Bulanan/Triwulanan/Semesteran SKPD dan Laporan Koordinasi Penyusunan Laporan Keuangan Bulanan/Triwulanan/Semesteran SKPD	8 dokumen	0 dokumen	2 dokumen	2 dokumen	50,00 %	2 dokumen	12,50 %
4	02	01	2.02	08	Penyusunan Pelaporan dan Analisis Prognosis Realisasi Anggaran	Jumlah Dokumen Pelaporan dan Analisis Prognosis Realisasi Anggaran	4 dokumen	0 dokumen	1 dokumen	1 dokumen	50,00 %	1 dokumen	12,50 %
4	**02**	**01**	**2.03**		**Administrasi Barang Milik Daerah pada Perangkat Daerah**	**Jumlah Rencana Kebutuhan Barang Milik Daerah SKPD**	**4 dokumen**	**0 dokumen**	**1 dokumen**	**1 dokumen**	**100,00 %**	**1 dokumen**	**25,00 %**

Kode					Urusan/Bidang Urusan Pemerintahan Daerah dan Program/Kegiatan	Indikator Kinerja Program/Kegiatan/ Subkegiatan	Target Capaian Kinerja Renstra Akhir Tahun 2026	-	Target Kinerja DPA Tahun 2023	Realisasi Kinerja Program/Kegiatan/ Subkegiatan s/d Triwulan II Tahun 2023		Capaian Target Renstra s/d Triwulan II Tahun 2023	
										Realisasi Kinerja Renja	Realisasi Tingkat Capaian Kinerja (%)	Realisasi Target	Realisasi Tingkat Capaian Target (%)
1					2	3	4	5	6	7	8 = (7/6)	9 = 5+7	10 = 9/4
4	02	01	2.03	01	Penyusunan Perencanaan Kebutuhan Barang Milik Daerah SKPD	Jumlah Rencana Kebutuhan Barang Milik Daerah SKPD	4 dokumen	**0** dokumen	1 dokumen	1 dokumen	100,00 %	1 dokumen	25,00 %
4	**02**	**01**	**2.05**		**Administrasi Kepegawaian Perangkat Daerah**	**Jumlah Dokumen Monitoring, Evaluasi, dan Penilaian Kinerja Pegawai**	**24 dokumen**	**0 dokumen**	**6 dokumen**	**6 dokumen**	**100,00 %**	**6 dokumen**	**25,00 %**
						Jumlah Pegawai Berdasarkan Tugas dan Fungsi yang Mengikuti Pendidikan dan Pelatihan	**40 Orang**	**0 Orang**	**16 Orang**	**16 Orang**	**100,00 %**	**16 Orang**	**40,00 %**
4	02	01	2.05	05	Monitoring, Evaluasi, dan Penilaian Kinerja Pegawai	Jumlah Dokumen Monitoring, Evaluasi, dan Penilaian Kinerja Pegawai	24 dokumen	0 dokumen	6 dokumen	6 dokumen	100,00 %	6 dokumen	25,00 %
4	02	01	2.05	09	Pendidikan dan Pelatihan Pegawai Berdasarkan Tugas dan Fungsi	Jumlah Pegawai Berdasarkan Tugas dan Fungsi yang Mengikuti Pendidikan dan Pelatihan	40 Orang	0 Orang	16 Orang	16 Orang	100,00 %	16 Orang	40,00 %
4	**02**	**01**	**2.06**		**Administrasi Umum Perangkat Daerah**	**Jumlah Paket Komponen Instalasi Listrik/Penerangan Bangunan Kantor yang Disediakan**	**57 Paket**	**0 Paket**	**12 Paket**	**7 Paket**	**58,33 %**	**7 Paket**	**12,28 %**
						Jumlah Paket Peralatan dan Perlengkapan Kantor yang Disediakan	**36 Paket**	**0 Paket**	**5 Paket**	**3 Paket**	**60,00 %**	**3 Paket**	**8,33 %**
						Jumlah Paket Peralatan Rumah Tangga yang Disediakan	**25 Paket**	**0 Paket**	**0 Paket**	**0 Paket**	**0,00 %**	**Paket**	**- %**
						Jumlah Paket Bahan Logistik Kantor yang Disediakan	**8 Paket**	**0 Paket**	**2 Paket**	**2 Paket**	**50,00 %**	**2 Paket**	**12,50 %**
						Jumlah Paket Barang Cetakan dan Penggandaan yang Disediakan	**38 Paket**	**0 Paket**	**28 Paket**	**18 Paket**	**64,29 %**	**18 Paket**	**47,37 %**

Kode					Urusan/Bidang Urusan Pemerintahan Daerah dan Program/Kegiatan	Indikator Kinerja Program/Kegiatan/ Subkegiatan	Target Capaian Kinerja Renstra Akhir Tahun 2026	-	Target Kinerja DPA Tahun 2023	Realisasi Kinerja Program/Kegiatan/ Subkegiatan s/d Triwulan II Tahun 2023		Capaian Target Renstra s/d Triwulan II Tahun 2023	
										Realisasi Kinerja Renja	Realisasi Tingkat Capaian Kinerja (%)	Realisasi Target	Realisasi Tingkat Capaian Target (%)
1					2	3	4	5	6	7	8 = (7/6)	9 = 5+7	10 = 9/4
						Jumlah Dokumen Bahan Bacaan dan Peraturan Perundang-Undangan yang Disediakan	**125 dokumen**	**0 dokumen**	**90 dokumen**	**45 dokumen**	**50,00 %**	**45 dokumen**	**36,00 %**
						Jumlah Laporan Fasilitasi Kunjungan Tamu	**4 laporan**	**0 laporan**	**1 laporan**	**1 laporan**	**50,00 %**	**1 laporan**	**12,50 %**
						Jumlah Laporan Penyelenggaraan Rapat Koordinasi dan Konsultasi SKPD	**48 laporan**	**0 laporan**	**6 laporan**	**2 laporan**	**33,33 %**	**2 laporan**	**4,17 %**
4	02	01	2.06	01	Penyediaan Komponen Instalasi Listrik/ Penerangan Bangunan Kantor	Jumlah Paket Komponen Instalasi Listrik/Penerangan Bangunan Kantor yang Disediakan	57 Paket	0 Paket	12 Paket	7 Paket	58,33 %	7 Paket	12,28 %
4	02	01	2.06	02	Penyediaan Peralatan dan Perlengkapan Kantor	Jumlah Paket Peralatan dan Perlengkapan Kantor yang Disediakan	36 Paket	0 Paket	5 Paket	3 Paket	60,00 %	3 Paket	8,33 %
4	02	01	2.06	03	Penyediaan Peralatan Rumah Tangga	Jumlah Paket Peralatan Rumah Tangga yang Disediakan	25 Paket	0 Paket	0 Paket	0 Paket	0,00 %	0 Paket	- %
4	02	01	2.06	04	Penyediaan Bahan Logistik Kantor	Jumlah Paket Bahan Logistik Kantor yang Disediakan	8 Paket	0 Paket	2 Paket	2 Paket	50,00 %	2 Paket	12,50 %
4	02	01	2.06	05	Penyediaan Barang Cetakan dan Penggandaan	Jumlah Paket Barang Cetakan dan Penggandaan yang Disediakan	38 Paket	0 Paket	28 Paket	18 Paket	64,29 %	18 Paket	47,37 %
4	02	01	2.06	06	Penyediaan Bahan Bacaan dan Peraturan Perundang-undangan	Jumlah Dokumen Bahan Bacaan dan Peraturan Perundang-Undangan yang Disediakan	125 dokumen	0 dokumen	90 dokumen	45 dokumen	50,00 %	45 dokumen	36,00 %
4	02	01	2.06	08	Fasilitasi Kunjungan Tamu	Jumlah Laporan Fasilitasi Kunjungan Tamu	4 laporan	0 laporan	1 laporan	1 laporan	50,00 %	1 laporan	12,50 %
4	02	01	2.06	09	Penyelenggaraan Rapat Koordinasi dan Konsultasi SKPD	Jumlah Laporan Penyelenggaraan Rapat Koordinasi dan Konsultasi SKPD	48 laporan	0 laporan	6 laporan	2 laporan	33,33 %	2 laporan	4,17 %

Kode					Urusan/Bidang Urusan Pemerintahan Daerah dan Program/Kegiatan	Indikator Kinerja Program/Kegiatan/ Subkegiatan	Target Capaian Kinerja Renstra Akhir Tahun 2026	-	Target Kinerja DPA Tahun 2023	Realisasi Kinerja Program/Kegiatan/ Subkegiatan s/d Triwulan II Tahun 2023		Capaian Target Renstra s/d Triwulan II Tahun 2023	
										Realisasi Kinerja Renja	Realisasi Tingkat Capaian Kinerja (%)	Realisasi Target	Realisasi Tingkat Capaian Target (%)
1					2	3	4	5	6	7	8 = (7/6)	9 = 5+7	10 = 9/4
4	**02**	**01**	**2.07**		**Pengadaan Barang Milik Daerah Penunjang Urusan Pemerintah Daerah**	**Jumlah Unit Kendaraan Perorangan Dinas atau Kendaraan Dinas Jabatan yang Disediakan**	**3 unit**	**0 unit**	**0 unit**	**0 unit**	**0,00 %**	**0 unit**	**0,00 %**
						Jumlah Paket Mebel yang Disediakan	**45 Paket**	**0 Paket**	**0 Paket**	**0 Paket**	**0,00 %**	**0 Paket**	**0,00 %**
4	02	01	2.07	01	Pengadaan Kendaraan Perorangan Dinas atau Kendaraan Dinas Jabatan	Jumlah Unit Kendaraan Perorangan Dinas atau Kendaraan Dinas Jabatan yang Disediakan	3 unit	0 unit	0 unit	0 unit	0,00 %	0 unit	0,00 %
4	02	01	2.07	05	Pengadaan Mebel	Jumlah Paket Mebel yang Disediakan	45 Paket	0 Paket	0 Paket	0 Paket	0,00 %	0 Paket	0,00 %
4	**02**	**01**	**2.08**		**Penyediaan Jasa Penunjang Urusan Pemerintahan Daerah**	**Jumlah Laporan Penyediaan Jasa Surat Menyurat**	**4 laporan**	**0 laporan**	**1 laporan**	**1 laporan**	**50,00 %**	**3 laporan**	**12,50 %**
						Jumlah Laporan Penyediaan Jasa Komunikasi, Sumber Daya Air dan Listrik yang Disediakan	**4 laporan**	**0 laporan**	**1 laporan**	**1 laporan**	**50,00 %**	**laporan**	**12,50 %**
						Jumlah Laporan Penyediaan Jasa Pelayanan Umum Kantor yang Disediakan	**4 laporan**	**0 laporan**	**1 laporan**	**1 laporan**	**50,00 %**	**laporan**	**12,50 %**
4	02	01	2.08	01	Penyediaan Jasa Surat Menyurat	Jumlah Laporan Penyediaan Jasa Surat Menyurat	4 laporan	0 laporan	1 laporan	1 laporan	50,00 %	1 laporan	12,50 %
4	02	01	2.08	02	Penyediaan Jasa Komunikasi, Sumber Daya Air dan Listrik	Jumlah Laporan Penyediaan Jasa Komunikasi, Sumber Daya Air dan Listrik yang Disediakan	4 laporan	0 laporan	1 laporan	1 laporan	50,00 %	1 laporan	12,50 %
4	02	01	2.08	04	Penyediaan Jasa Pelayanan Umum Kantor	Jumlah Laporan Penyediaan Jasa Pelayanan Umum Kantor yang Disediakan	4 laporan	0 laporan	1 laporan	1 laporan	50,00 %	3 laporan	12,50 %

Kode					Urusan/Bidang Urusan Pemerintahan Daerah dan Program/Kegiatan	Indikator Kinerja Program/Kegiatan/ Subkegiatan	Target Capaian Kinerja Renstra Akhir Tahun 2026	-	Target Kinerja DPA Tahun 2023	Realisasi Kinerja Program/Kegiatan/ Subkegiatan s/d Triwulan II Tahun 2023		Capaian Target Renstra s/d Triwulan II Tahun 2023	
										Realisasi Kinerja Renja	Realisasi Tingkat Capaian Kinerja (%)	Realisasi Target	Realisasi Tingkat Capaian Target (%)
1					2	3	4	5	6	7	8 = (7/6)	9 = 5+7	10 = 9/4
4	**02**	**01**	**2.09**		**Pemeliharaan Barang Milik Daerah Penunjang Urusan Pemerintahan Daerah**	**Jumlah Kendaraan Perorangan Dinas atau Kendaraan Dinas Jabatan yang Dipelihara dan dibayarkan Pajaknya**	**3 Unit**	**0 Unit**	**3 Unit**	**3 Unit**	**50,00 %**	**3 Unit**	**12,50 %**
						Jumlah Kendaraan Dinas Operasional atau Lapangan yang Dipelihara dan dibayarkan Pajak dan Perizinannya	**26 Unit**	**0 Unit**	**26 Unit**	**26 Unit**	**50,00 %**	**26 Unit**	**12,50 %**
						Jumlah Mebel yang Dipelihara	**80 Unit**	**0 Unit**	**29 Unit**	**22 Unit**	**75,86 %**	**22 Unit**	**27,50 %**
						Jumlah Peralatan dan Mesin Lainnya yang Dipelihara	**45 Unit**	**0 Unit**	**33 Unit**	**20 Unit**	**60,61 %**	**20 Unit**	**44,44 %**
						Jumlah Gedung Kantor dan Bangunan Lainnya yang Dipelihara/Direhabilitasi	**7 Unit**	**0 Unit**	**5 Unit**	**2 Unit**	**40,00 %**	**2 Unit**	**28,57 %**
4	02	01	2.09	01	Penyediaan Jasa Pemeliharaan, Biaya Pemeliharaan dan Pajak Kendaraan Perorangan Dinas atau Kendaraan Dinas Jabatan	Jumlah Kendaraan Perorangan Dinas atau Kendaraan Dinas Jabatan yang Dipelihara dan dibayarkan Pajaknya	3 Unit	0 Unit	3 Unit	3 Unit	50,00 %	3 Unit	12,50 %
4	02	01	2.09	02	Penyediaan Jasa Pemeliharaan, Biaya Pemeliharaan, Pajak, dan Perizinan Kendaraan Dinas Operasional atau Lapangan	Jumlah Kendaraan Dinas Operasional atau Lapangan yang Dipelihara dan dibayarkan Pajak dan Perizinannya	26 Unit	0 Unit	26 Unit	26 Unit	50,00 %	26 Unit	12,50 %
4	02	01	2.09	05	Pemeliharaan Mebel	Jumlah Mebel yang Dipelihara	80 Unit	0 Unit	29 Unit	22 Unit	75,86 %	22 Unit	27,50 %
4	02	01	2.09	06	Pemeliharaan Peralatan dan Mesin Lainnya	Jumlah Peralatan dan Mesin Lainnya yang Dipelihara	45 Unit	0 Unit	33 Unit	20 Unit	60,61 %	20 Unit	44,44 %

Kode					Urusan/Bidang Urusan Pemerintahan Daerah dan Program/Kegiatan	Indikator Kinerja Program/Kegiatan/ Subkegiatan	Target Capaian Kinerja Renstra Akhir Tahun 2026	-	Target Kinerja DPA Tahun 2023	Realisasi Kinerja Program/Kegiatan/ Subkegiatan s/d Triwulan II Tahun 2023		Capaian Target Renstra s/d Triwulan II Tahun 2023	
										Realisasi Kinerja Renja	Realisasi Tingkat Capaian Kinerja (%)	Realisasi Target	Realisasi Tingkat Capaian Target (%)
1					2	3	4	5	6	7	8 = (7/6)	9 = 5+7	10 = 9/4
4	02	01	2.09	10	Pemeliharaan/Rehabilitasi Sarana dan Prasarana Pendukung Gedung Kantor atau Bangunan Lainnya	Jumlah Gedung Kantor dan Bangunan Lainnya yang Dipelihara/Direhabilitasi	7 Unit	0 Unit	5 Unit	2 Unit	40,00 %	2 Unit	28,57 %
4	**02**	**01**	**2.15**		**Layanan Keuangan dan Kesejahteraan DPRD**	**Jumlah Anggota DPRD yang Menerima Hak Keuangan DPRD**	**35 Orang**	**0 Orang**	**35 Orang**	**35 Orang**	**50,00 %**	**35 Orang**	**12,50 %**
						Jumlah Paket Pakaian Dinas dan Atribut DPRD yang Disediakan	**19 Paket**	**0 Paket**	**- Paket**	**- Paket**	**0,00 %**	**- Paket**	**0,00 %**
						Jumlah Orang yang Mengikuti Medical Check Up DPRD	**35 Orang**	**0 Orang**	**35 Orang**	**35 Orang**	**100,00 %**	**35 Orang**	**25,00 %**
4	02	01	2.15	01	Penyelenggaraan Administrasi Keuangan DPRD	Jumlah Anggota DPRD yang Menerima Hak Keuangan DPRD	35 Orang	0 Orang	35 Orang	35 Orang	50,00 %	35 Orang	12,50 %
4	02	01	2.15	02	Penyediaan Pakaian Dinas dan Atribut DPRD	Jumlah Paket Pakaian Dinas dan Atribut DPRD yang Disediakan	19 Paket	0 Paket	- Paket	- Paket	- %	- Paket	0,00 %
4	02	01	2.16	03	Pelaksanaan Medical Check Up DPRD	Jumlah Orang yang Mengikuti Medical Check Up DPRD	35 Orang	0 Orang	35 Orang	35 Orang	100,00 %	35 Orang	25,00 %
4	**02**	**01**	**2.16**		**Layanan Administrasi DPRD**	**Jumlah Dokumen Hasil Penyelenggaraan Administrasi Keanggotaan DPRD**	**5 dokumen**	**0 dokumen**	**1 dokumen**	**- dokumen**	**0,00 %**	**- dokumen**	**0,00 %**
						Jumlah Laporan Hasil Fasilitasi Fraksi DPRD	**48 laporan**	**0 laporan**	**12 laporan**	**6 laporan**	**50,00 %**	**6 laporan**	**12,50 %**
						Jumlah Paket Kebutuhan Rumah Tangga DPRD yang Disediakan	**12 paket**	**0 paket**	**3 paket**	**3 paket**	**50,00 %**	**3 paket**	**12,50 %**

Kode					Urusan/Bidang Urusan Pemerintahan Daerah dan Program/Kegiatan	Indikator Kinerja Program/Kegiatan/ Subkegiatan	Target Capaian Kinerja Renstra Akhir Tahun 2026	-	Target Kinerja DPA Tahun 2023	Realisasi Kinerja Program/Kegiatan/ Subkegiatan s/d Triwulan II Tahun 2023		Capaian Target Renstra s/d Triwulan II Tahun 2023	
										Realisasi Kinerja Renja	Realisasi Tingkat Capaian Kinerja (%)	Realisasi Target	Realisasi Tingkat Capaian Target (%)
1					2	3	4	5	6	7	8 = (7/6)	9 = 5+7	10 = 9/4
4	02	01	2.16	01	Penyelenggaraan Administrasi Keanggotaan DPRD	Jumlah Dokumen Hasil Penyelenggaraan Administrasi Keanggotaan DPRD	5 dokumen	0 dokumen	1 dokumen	- dokumen	0,00 %	- dokumen	0,00 %
4	02	01	2.16	02	Fasilitasi Fraksi DPRD	Jumlah Laporan Hasil Fasilitasi Fraksi DPRD	48 laporan	0 laporan	12 laporan	6 laporan	50,00 %	6 laporan	12,50 %
4	02	01	2.16	04	Penyediaan Kebutuhan Rumah Tangga DPRD	Jumlah Paket Kebutuhan Rumah Tangga DPRD yang Disediakan	12 paket	0 paket	3 paket	3 paket	50,00 %	3 paket	12,50 %
4	**02**	**02**			**Program Dukungan Pelaksanaan Tugas dan Fungsi DPRD**	**Persentase Dukungan dan Fasilitasi Pelaksanaan Tugas dan Fungsi DPRD**	**100 %**	**0 %**	**100,00 %**	**33,80 %**	**33,80 %**	**7,70 %**	**7,70 %**
						Persentase Publikasi Kinerja DPRD Kepada Masyarakat	**100 %**	**0 %**	**100,00 %**	**33,33 %**	**33,33 %**	**8,33 %**	**8,33 %**
4	**02**	**02**	**2.01**		**Pembentukan Peraturan Daerah dan Peraturan DPRD**	**Jumlah Dokumen Hasil Penyusunan dan Pembahasan Program Pembentukan Peraturan Daerah**	**4 dokumen**	**0 dokumen**	**1 dokumen**	**- dokumen**	**0,00 %**	- **dokumen**	**0,00 %**
						Jumlah Dokumen Hasil Pembahasan Rancangan Peraturan Daerah	**28 dokumen**	**0 dokumen**	**7 dokumen**	**1 dokumen**	**14,29 %**	1 **dokumen**	**3,57 %**
						Jumlah Dokumen Hasil Penyusunan Penjelasan atau Keterangan dan/atau Naskah Akademik yang Difasilitasi	**8 dokumen**	**0 dokumen**	**1 dokumen**	**- dokumen**	**0,00 %**	- **dokumen**	**0,00 %**
						Jumlah Dokumen Tata Tertib DPRD yang Disusun	**1 dokumen**	**0 dokumen**	**- dokumen**	**- dokumen**	**0,00 %**	- **dokumen**	**0,00 %**
4	02	02	2.01	01	Penyusunan dan Pembahasan Program Pembentukan Peraturan Daerah	Jumlah Dokumen Hasil Penyusunan dan Pembahasan Program Pembentukan Peraturan Daerah	4 dokumen	0 dokumen	1 dokumen	- dokumen	0,00 %	- dokumen	0,00 %

Kode					Urusan/Bidang Urusan Pemerintahan Daerah dan Program/Kegiatan	Indikator Kinerja Program/Kegiatan/ Subkegiatan	Target Capaian Kinerja Renstra Akhir Tahun 2026	-	Target Kinerja DPA Tahun 2023	Realisasi Kinerja Program/Kegiatan/ Subkegiatan s/d Triwulan II Tahun 2023		Capaian Target Renstra s/d Triwulan II Tahun 2023	
										Realisasi Kinerja Renja	Realisasi Tingkat Capaian Kinerja (%)	Realisasi Target	Realisasi Tingkat Capaian Target (%)
1					2	3	4	5	6	7	8 = (7/6)	9 = 5+7	10 = 9/4
4	02	02	2.01	02	Pembahasan Rancangan Peraturan Daerah	Jumlah Dokumen Hasil Pembahasan Rancangan Peraturan Daerah	28 dokumen	0 dokumen	7 dokumen	1 dokumen	14,29 %	1 dokumen	3,57 %
4	02	02	2.01	04	Fasilitasi Penyusunan Penjelasan/Keterangan dan/atau Naskah Akademik	Jumlah Dokumen Hasil Penyusunan Penjelasan atau Keterangan dan/atau Naskah Akademik yang Difasilitasi	8 dokumen	0 dokumen	1 dokumen	- dokumen	0,00 %	- dokumen	0,00 %
4	02	02	2.01	05	Penyusunan Tata Tertib DPRD	Jumlah Dokumen Tata Tertib DPRD yang Disusun	1 dokumen	0 dokumen	- dokumen	- dokumen	0,00 %	- dokumen	0,00 %
4	**02**	**02**	**2.02**		**Pembahasan Kebijakan Anggaran**	**Jumlah Dokumen Hasil Pembahasan KUA dan PPAS**	**4 dokumen**	**0 dokumen**	**1 dokumen**	**- dokumen**	**0,00 %**	- **dokumen**	**0,00 %**
						Jumlah Dokumen Hasil Pembahasan Perubahan KUA dan Perubahan PPAS	**4 dokumen**	**0 dokumen**	**1 dokumen**	**- dokumen**	**0,00 %**	- **dokumen**	**0,00 %**
						Jumlah Dokumen Hasil Pembahasan APBD	**4 dokumen**	**0 dokumen**	**1 dokumen**	**- dokumen**	**0,00 %**	- **dokumen**	**0,00 %**
						Jumlah Dokumen Hasil Pembahasan APBD Perubahan	**4 dokumen**	**0 dokumen**	**1 dokumen**	**- dokumen**	**0,00 %**	- **dokumen**	**0,00 %**
						Jumlah Dokumen Hasil Pembahasan Pertanggung jawaban APBD	**4 dokumen**	**0 dokumen**	**1 dokumen**	**1 dokumen**	**100,00 %**	1 **dokumen**	**25,00 %**
4	02	02	2.02	01	Pembahasan KUA dan PPAS	Jumlah Dokumen Hasil Pembahasan KUA dan PPAS	4 dokumen	0 dokumen	1 dokumen	- dokumen	0,00 %	- dokumen	0,00 %
4	02	02	2.02	02	Pembahasan Perubahan KUA dan Perubahan PPAS	Jumlah Dokumen Hasil Pembahasan Perubahan KUA dan Perubahan PPAS	4 dokumen	0 dokumen	1 dokumen	- dokumen	0,00 %	- dokumen	0,00 %

Kode					Urusan/Bidang Urusan Pemerintahan Daerah dan Program/Kegiatan	Indikator Kinerja Program/Kegiatan/ Subkegiatan	Target Capaian Kinerja Renstra Akhir Tahun 2026	-	Target Kinerja DPA Tahun 2023	Realisasi Kinerja Program/Kegiatan/ Subkegiatan s/d Triwulan II Tahun 2023		Capaian Target Renstra s/d Triwulan II Tahun 2023	
										Realisasi Kinerja Renja	Realisasi Tingkat Capaian Kinerja (%)	Realisasi Target	Realisasi Tingkat Capaian Target (%)
1					2	3	4	5	6	7	8 = (7/6)	9 = 5+7	10 = 9/4
4	02	02	2.02	03	Pembahasan APBD	Jumlah Dokumen Hasil Pembahasan APBD	4 dokumen	0 dokumen	1 dokumen	- dokumen	0,00 %	- dokumen	0,00 %
4	02	02	2.02	04	Pembahasan APBD Perubahan	Jumlah Dokumen Hasil Pembahasan APBD Perubahan	4 dokumen	0 dokumen	1 dokumen	- dokumen	0,00 %	- dokumen	0,00 %
4	02	02	2.02	06	Pembahasan Pertanggungjawaban APBD	Jumlah Dokumen Hasil Pembahasan Pertanggung jawaban APBD	4 dokumen	0 dokumen	1 dokumen	1 dokumen	100,00 %	1 dokumen	25,00 %
4	**02**	**02**	**2.03**		**Pengawasan Penyelenggaraan Pemerintahan**	**Jumlah Laporan Hasil Pengawasan Urusan Pemerintahan Bidang Pemerintahan dan Hukum**	**20 laporan**	**0 laporan**	**4 laporan**	**2 laporan**	**50,00 %**	2 **laporan**	**10,00 %**
						Jumlah Laporan Pengawasan Urusan Pemerintahan Bidang Kesejahteraan Rakyat	**20 laporan**	**0 laporan**	**4 laporan**	**2 laporan**	**50,00 %**	2 **laporan**	**10,00 %**
						Jumlah Laporan Hasil Pengawasan Urusan Pemerintahan Bidang Perekonomian	**20 laporan**	**0 laporan**	**4 laporan**	**2 laporan**	**50,00 %**	2 **laporan**	**10,00 %**
4	02	02	2.03	01	Pengawasan Urusan Pemerintahan Bidang Pemerintahan dan Hukum	Jumlah Laporan Hasil Pengawasan Urusan Pemerintahan Bidang Pemerintahan dan Hukum	20 laporan	0 laporan	4 laporan	2 laporan	50,00 %	2 laporan	10,00 %
4	02	02	2.03	03	Pengawasan Urusan Pemerintahan Bidang Kesejahteraan Rakyat	Jumlah Laporan Pengawasan Urusan Pemerintahan Bidang Kesejahteraan Rakyat	20 laporan	0 laporan	4 laporan	2 laporan	50,00 %	2 laporan	10,00 %
4	02	02	2.03	04	Pengawasan Urusan Pemerintahan Bidang Perekonomian	Jumlah Laporan Hasil Pengawasan Urusan Pemerintahan Bidang Perekonomian	20 laporan	0 laporan	4 laporan	2 laporan	50,00 %	2 laporan	10,00 %

Kode					Urusan/Bidang Urusan Pemerintahan Daerah dan Program/Kegiatan	Indikator Kinerja Program/Kegiatan/ Subkegiatan	Target Capaian Kinerja Renstra Akhir Tahun 2026	-	Target Kinerja DPA Tahun 2023	Realisasi Kinerja Program/Kegiatan/ Subkegiatan s/d Triwulan II Tahun 2023		Capaian Target Renstra s/d Triwulan II Tahun 2023	
										Realisasi Kinerja Renja	Realisasi Tingkat Capaian Kinerja (%)	Realisasi Target	Realisasi Tingkat Capaian Target (%)
1					2	3	4	5	6	7	8 = (7/6)	9 = 5+7	10 = 9/4
4	**02**	**02**	**2.04**		**Peningkatan Kapasitas DPRD**	**Jumlah Dokumen Hasil Penyelenggaraan Orientasi DPRD**	**1 dokumen**	**0 dokumen**	**- dokumen**	**- dokumen**	**- %**	**- dokumen**	**0,00 %**
						Jumlah Dokumen Hasil Pendalaman Tugas DPRD	**24 dokumen**	**0 dokumen**	**4 dokumen**	**3 dokumen**	**75,00 %**	**3 dokumen**	**12,50 %**
						Jumlah Dokumen Penyebarluasan Produk Hukum Daerah, Publikasi dan Dokumentasi Dewan	**48 dokumen**	**0 dokumen**	**12 dokumen**	**6 dokumen**	**50,00 %**	**6 dokumen**	**12,50 %**
						Jumlah Tenaga Ahli Fraksi	**24 Orang**	**0 Orang**	**6 Orang**	**6 Orang**	**50,00 %**	**6 Orang**	**25,00 %**
						Jumlah Dokumen Hasil Penyelenggaraan Hubungan Masyarakat	**4 dokumen**	**0 dokumen**	**1 dokumen**	**- dokumen**	**0,00 %**	**- dokumen**	**0,00 %**
4	02	02	2.04	01	Orientasi DPRD	Jumlah Dokumen Hasil Penyelenggaraan Orientasi DPRD	1 dokumen	0 dokumen	- dokumen	- dokumen	- %	- dokumen	0,00 %
4	02	02	2.04	02	Pendalaman Tugas DPRD	Jumlah Dokumen Hasil Pendalaman Tugas DPRD	24 dokumen	0 dokumen	4 dokumen	3 dokumen	75,00 %	3 dokumen	12,50 %
4	02	02	2.04	03	Publikasi dan Dokumentasi Dewan	Jumlah Dokumen Penyebarluasan Produk Hukum Daerah, Publikasi dan Dokumentasi Dewan	48 dokumen	0 dokumen	12 dokumen	6 dokumen	50,00 %	6 dokumen	12,50 %
4	02	02	2.04	05	Penyediaan Tenaga Ahli Fraksi	Jumlah Tenaga Ahli Fraksi	24 Orang	0 Orang	6 Orang	6 Orang	50,00 %	6 Orang	12,50 %
4	02	02	2.04	06	Penyelenggaraan Hubungan Masyarakat	Jumlah Dokumen Hasil Penyelenggaraan Hubungan Masyarakat	4 dokumen	0 dokumen	1 dokumen	- dokumen	0,00 %	- dokumen	0,00 %
4	**02**	**02**	**2.05**		**Penyerapan dan Penghimpunan Aspirasi Masyarakat**	**Jumlah Laporan Hasil Kunjungan Kerja DPRD**	**18 laporan**	**0 laporan**	**3 laporan**	**2 laporan**	**66,67 %**	**2 laporan**	**11,11 %**

Kode					Urusan/Bidang Urusan Pemerintahan Daerah dan Program/Kegiatan	Indikator Kinerja Program/Kegiatan/ Subkegiatan	Target Capaian Kinerja Renstra Akhir Tahun 2026	-	Target Kinerja DPA Tahun 2023	Realisasi Kinerja Program/Kegiatan/ Subkegiatan s/d Triwulan II Tahun 2023		Capaian Target Renstra s/d Triwulan II Tahun 2023	
										Realisasi Kinerja Renja	Realisasi Tingkat Capaian Kinerja (%)	Realisasi Target	Realisasi Tingkat Capaian Target (%)
1					2	3	4	5	6	7	8 = (7/6)	9 = 5+7	10 = 9/4
						Jumlah Dokumen Pokok-Pokok Pikiran DPRD yang Disusun	**4 dokumen**	**0 dokumen**	**1 dokumen**	**1 dokumen**	**100,00 %**	**1 dokumen**	**25,00 %**
						Jumah Dokumen Hasil Pelaksanaan Reses	**11 dokumen**	**0 dokumen**	**2 dokumen**	**1 dokumen**	**50,00 %**	**1 dokumen**	**9,09 %**
4	02	02	2.05	01	Kunjungan Kerja dalam Daerah	Jumlah Laporan Hasil Kunjungan Kerja DPRD	18 laporan	0 laporan	**3** laporan	2 laporan	66,67 %	2 laporan	11,11 %
4	02	02	2.05	02	Penyusunan Pokok- Pokok Pikiran DPRD	Jumlah Dokumen Pokok-Pokok Pikiran DPRD yang Disusun	4 dokumen	0 dokumen	1 dokumen	1 dokumen	100,00 %	1 dokumen	25,00 %
4	02	02	2.05	03	Pelaksanaan Reses	Jumah Dokumen Hasil Pelaksanaan Reses	11 dokumen	0 dokumen	2 dokumen	1 dokumen	50,00 %	1 dokumen	9,09 %
4	**02**	**02**	**2.06**		**Pelaksanaan dan Pengawasan Kode Etik DPRD**	**Jumlah Kode Etik dan Tata Beracara DPRD**	**2 dokumen**	**# dokumen**	**- dokumen**	**- dokumen**	- %	**- dokumen**	**- %**
4	02	02	2.06	01	Penyusunan Kode Etik DPRD	Jumlah Kode Etik dan Tata Beracara DPRD	2 dokumen	# dokumen	- dokumen	- dokumen	- %	- dokumen	- %
4	**02**	**02**	**2.07**		**Pembahasan Kerja Sama Daerah**	**Jumlah Dokumen Bahan Komunikasi dan Publikasi yang Disusun**	**16 dokumen**	**0 dokumen**	**4 dokumen**	**2 dokumen**	**50,00 %**	**2 dokumen**	**12,50 %**
4	02	02	2.07	02	Penyusunan Bahan Komunikasi dan Publikasi	Jumlah Dokumen Bahan Komunikasi dan Publikasi yang Disusun	16 dokumen	0 dokumen	4 dokumen	2 dokumen	50,00 %	2 dokumen	12,50 %
4	**02**	**02**	**2.08**		**Fasilitasi Tugas DPRD**	**Jumlah Dokumen Hasil Koordinasi dan Konsultasi Pelaksanaan Tugas DPRD**	**62 dokumen**	**0 dokumen**	**9 dokumen**	**4 dokumen**	**44,44 %**	**4 dokumen**	**6,45 %**

Kode					Urusan/Bidang Urusan Pemerintahan Daerah dan Program/Kegiatan	Indikator Kinerja Program/Kegiatan/ Subkegiatan	Target Capaian Kinerja Renstra Akhir Tahun 2026	-	Target Kinerja DPA Tahun 2023	Realisasi Kinerja Program/Kegiatan/ Subkegiatan s/d Triwulan II Tahun 2023		Capaian Target Renstra s/d Triwulan II Tahun 2023	
										Realisasi Kinerja Renja	Realisasi Tingkat Capaian Kinerja (%)	Realisasi Target	Realisasi Tingkat Capaian Target (%)
1					2	3	4	5	6	7	8 = (7/6)	9 = 5+7	10 = 9/4
						Jumlah Laporan Fraksi, Alat Kelengkapan dan Kinerja DPRD yang Disusun	**4 laporan**	**0 laporan**	**1 laporan**	**- laporan**	**0,00 %**	**- laporan**	**0,00 %**
						Jumlah Dokumen Hasil Fasilitasi Pelaksanaan Tugas Badan Musyawarah	**64 dokumen**	**0 dokumen**	**16 dokumen**	**7 dokumen**	**43,75 %**	**7 dokumen**	**10,94 %**
						Jumlah Dokumen Hasil Fasilitasi Tugas Pimpinan DPRD	**49 dokumen**	**0 dokumen**	**10 dokumen**	**5 dokumen**	**50,00 %**	**5 dokumen**	**10,20 %**
4	02	02	2.08	01	Koordinasi dan Konsultasi Pelaksanaan Tugas DPRD	Jumlah Dokumen Hasil Koordinasi dan Konsultasi Pelaksanaan Tugas DPRD	62 dokumen	0 dokumen	9 dokumen	4 dokumen	44,44 %	4 dokumen	6,45 %
4	02	02	2.08	02	Penyusunan Laporan Kinerja DPRD	Jumlah Laporan Fraksi, Alat Kelengkapan dan Kinerja DPRD yang Disusun	4 laporan	0 laporan	1 laporan	- laporan	0,00 %	- laporan	0,00 %
4	02	02	2.08	03	Fasilitasi Pelaksanaan Tugas Badan Musyawarah	Jumlah Dokumen Hasil Fasilitasi Pelaksanaan Tugas Badan Musyawarah	64 dokumen	0 dokumen	16 dokumen	7 dokumen	43,75 %	7 dokumen	10,94 %
4	02	02	2.08	04	Fasilitasi Tugas Pimpinan DPRD	Jumlah Dokumen Hasil Fasilitasi Tugas Pimpinan DPRD	49 dokumen	0 dokumen	10 dokumen	5 dokumen	50,00 %	5 dokumen	10,20 %

EVALUASI HASIL RENJA PERANGKAT DAERAH TAHUN 2023 SAMPAI DENGAN TRIWULAN II TAHUN 2023
KABUPATEN LAMPUNG BARAT

NAMA PERANGKAT DAERAH : SEKRETARIAT DAERAH

Kode					Urusan / Bidang Urusan Pemerintahan Daerah dan Program / Kegiatan / Sub Kegiatan	Indikator Kinerja Program / Kegiatan / Sub Kegiatan	Target Capaian Kinerja Renstra Akhir Tahun 2026		Target Kinerja DPA Tahun 2023	Realisasi Kinerja Program/Kegiatan/Sub Kegiatan sampai dengan Triwulan II Tahun 2023		Capaian Target Renstra sampai dengan Triwulan II Tahun 2023	
										Realisasi Kinerja Renja	Realisasi Tingkat Capaian Kinerja (%)	Realisasi Target	Realisasi Tingkat Capaian Target (%)
1					*2*	*3*	*4*	*5*	*6*	*7*	8=(7/6)	9=5+7	10 = (9/4)
4					**UNSUR PENDUKUNG URUSAN PEMERINTAHAN**								
4	**01**				**SEKRETARIAT DAERAH**								
4	**01**	**02**			**PROGRAM PEMERINTAHAN DAN KESEJAHTERAAN RAKYAT**	Jumlah Dokumen Fasilitasi dan Koordinasi Hukum yang disusun	304 Dokumen		65 Dokumen	65 Dokumen	100%	65 Dokumen	21%
						Jumlah Kebijakan Kesejahteraan Rakyat yang dilaksanakan	20 Kebijakan		3 Kebijakan	3 Kebijakan	100%	3 Kebijakan	15%
						Persentase Administrasi Tata Pemerintahan yang dilaksanakan	100%		100%	100%	100%	100%	100%
						Persentase Fasilitasi Kerja Sama Daerah yang dilaksanakan	100%		100%	100%	100%	100%	100%
4	**01**	**02**	**2.01**		**Administrasi Tata Pemerintahan**	Jumlah Dokumen Hasil Fasilitasi Pelaksanaan Otonomi Daerah	16		5 Dokumen	5 Dokumen	100%	5 Dokumen	31%
						Jumlah Dokumen Hasil Penataan Administrasi Pemerintahan	*9*		1 Dokumen	1 Dokumen	100%	1 Dokumen	11%
						Jumlah Dokumen Hasil Pengelolaan Administrasi Kewilayahan	*16*		2 Dokumen	2 Dokumen	100%	2 Dokumen	13%
4	01	02	2.01	001	Penataan Administrasi Pemerintahan	Jumlah Dokumen Hasil Penataan Administrasi Pemerintahan	*9*		1 Dokumen	1 Dokumen	100%	1 Dokumen	11%
4	01	02	2.01	002	Pengelolaan Administrasi Kewilayahan	Jumlah Dokumen Hasil Pengelolaan Administrasi Kewilayahan	*16*		2 Dokumen	2 Dokumen	100%	2 Dokumen	13%
4	01	02	2.01	003	Fasilitasi Pelaksanaan Otonomi Daerah	Jumlah Dokumen Hasil Fasilitasi Pelaksanaan Otonomi Daerah	*16*		5 Dokumen	5 Dokumen	100%	5 Dokumen	31%
4	**01**	**02**	**2.04**		**Fasilitasi Kerja Sama Daerah**	Jumlah Dokumen Hasil Fasilitasi Kerja Sama Dalam Negeri	4 Dokumen		1 Dokumen	1 Dokumen	100%	1 Dokumen	25%
4	01	02	2.04	001	Fasilitasi Kerja Sama Dalam Negeri	Jumlah Dokumen Hasil Fasilitasi Kerja Sama Dalam Negeri	4 Dokumen		1 Dokumen	1 Dokumen	100%	1 Dokumen	25%
4					**UNSUR PENDUKUNG URUSAN PEMERINTAHAN**								
4	**01**				**SEKRETARIAT DAERAH**								
4	**01**	**02**			**PROGRAM PEMERINTAHAN DAN KESEJAHTERAAN RAKYAT**	Jumlah Dokumen Fasilitasi dan Koordinasi Hukum yang disusun	304 Dokumen		65 Dokumen	65 Dokumen	100%	65 Dokumen	21%
						Jumlah Kebijakan Kesejahteraan Rakyat yang dilaksanakan	20 Kebijakan		3 Kebijakan	3 Kebijakan	100%	3 Kebijakan	15%
						Persentase Administrasi Tata Pemerintahan yang dilaksanakan	100%		100%	100%	100%	100%	100%

Kode					Urusan / Bidang Urusan Pemerintahan Daerah dan Program / Kegiatan / Sub Kegiatan	Indikator Kinerja Program / Kegiatan / Sub Kegiatan	Target Capaian Kinerja Renstra Akhir Tahun 2026		Target Kinerja DPA Tahun 2023	Realisasi Kinerja Program/Kegiatan/Sub Kegiatan sampai dengan Triwulan II Tahun 2023		Capaian Target Renstra sampai dengan Triwulan II Tahun 2023	
										Realisasi Kinerja Renja	Realisasi Tingkat Capaian Kinerja (%)	Realisasi Target	Realisasi Tingkat Capaian Target (%)
						Persentase Fasilitasi Kerja Sama Daerah yang dilaksanakan	100%		100%	100%	100%	100%	100%
4	**01**	**02**	**2.02**		**Pelaksanaan Kebijakan Kesejahteraan Rakyat**	Jumlah Dokumen Hasil Fasilitasi Pengelolaan Bina Mental Spiritual	*72 Dokumen*		3 Dokumen	3 Dokumen	100%	3 Dokumen	4%
						Jumlah Dokumen Hasil Kebijakan, Evaluasi, dan Capaian Kinerja Terkait Kesejahteraan Masyarakat yang Meliputi Urusan Kepemudaan dan Olahraga, Pariwisata, Pendidikan, Kebudayaan, Perpustakaan, Kearsipan, Trantibum Linmas	*18 Dokumen*		2 Dokumen	2 Dokumen	100%	2 Dokumen	11%
						Jumlah Dokumen Hasil Kebijakan, Evaluasi, dan Capaian Kinerja Terkait Kesejahteraan Sosial yang Meliputi Urusan Sosial, Transmigrasi, Kesehatan, Pemberdayaan Perempuan dan Perlindungan Anak, Administrasi Kependudukan Dan Pencatatan Sipil, Pemberdayaan Masyarakat dan Desa, Pengendalian Penduduk dan KB	*14 Dokumen*		1 Dokumen	1 Dokumen	100%	1 Dokumen	7%
						Jumlah Keluarga yang Mengikuti Peningkatan Kesadaran Keluarga dalam Membangun Kerja Sama antar-Keluarga, Warga, dan Kelompok Masyarakat	7820 Keluarga		0 Keluarga	0 Keluarga	0%	0 Keluarga	0%
						Jumlah Keluarga yang Mengikuti Peningkatan Kesadaran Keluarga dalam Mewujudkan Rumah Sehat dan Layak Huni serta Kesadaran Hukum tentang Kepemilikan Rumah	2300 Keluarga		0 Keluarga	0 Keluarga	0%	0 Keluarga	0%
4	01	02	2.02	001	Fasilitasi Pengelolaan Bina Mental Spiritual	Jumlah Dokumen Hasil Fasilitasi Pengelolaan Bina Mental Spiritual	*72 Dokumen*		3 Dokumen	3 Dokumen	100%	3 Dokumen	4%
4	01	02	2.02	002	Pelaksanaan Kebijakan, Evaluasi, dan Capaian Kinerja Terkait Kesejahteraan Sosial	Jumlah Dokumen Hasil Kebijakan, Evaluasi, dan Capaian Kinerja Terkait Kesejahteraan Sosial yang Meliputi Urusan Sosial, Transmigrasi, Kesehatan, Pemberdayaan Perempuan dan Perlindungan Anak, Administrasi Kependudukan Dan Pencatatan Sipil, Pemberdayaan Masyarakat dan Desa, Pengendalian Penduduk dan KB	*18 Dokumen*		2 Dokumen	2 Dokumen	100%	2 Dokumen	11%
4	01	02	2.02	003	Pelaksanaan Kebijakan, Evaluasi, dan Capaian Kinerja Terkait Kesejahteraan Masyarakat	Jumlah Dokumen Hasil Kebijakan, Evaluasi, dan Capaian Kinerja Terkait Kesejahteraan Masyarakat yang Meliputi Urusan Kepemudaan dan Olahraga, Pariwisata, Pendidikan, Kebudayaan, Perpustakaan, Kearsipan, Trantibum Linmas	*14 Dokumen*		1 Dokumen	1 Dokumen	100%	1 Dokumen	7%
4	01	02	2.02	004	Peningkatan Kesadaran Keluarga dalam Membangun Kerja Sama antar-Keluarga, Warga, dan Kelompok Masyarakat	Jumlah Keluarga yang Mengikuti Peningkatan Kesadaran Keluarga dalam Membangun Kerja Sama antar-Keluarga, Warga, dan Kelompok Masyarakat	7820 Keluarga		0 Keluarga	0 Keluarga	0%	0 Keluarga	0%
4	01	02	2.02	005	Peningkatan Kesadaran Keluarga dalam Peningkatan Pendidikan dan Keterampilan untuk Mewujudkan Sumber Daya Manusia yang Berkualitas dan Berdaya Saing	Jumlah Keluarga yang Mengikuti Peningkatan Kesadaran Keluarga dalam Mewujudkan Rumah Sehat dan Layak Huni serta Kesadaran Hukum tentang Kepemilikan Rumah	2300 Keluarga		0 Keluarga	0 Keluarga	0%	0 Keluarga	0%

Kode					Urusan / Bidang Urusan Pemerintahan Daerah dan Program / Kegiatan / Sub Kegiatan	Indikator Kinerja Program / Kegiatan / Sub Kegiatan	Target Capaian Kinerja Renstra Akhir Tahun 2026		Target Kinerja DPA Tahun 2023	Realisasi Kinerja Program/Kegiatan/Sub Kegiatan sampai dengan Triwulan II Tahun 2023		Capaian Target Renstra sampai dengan Triwulan II Tahun 2023	
										Realisasi Kinerja Renja	Realisasi Tingkat Capaian Kinerja (%)	Realisasi Target	Realisasi Tingkat Capaian Target (%)
4					**UNSUR PENDUKUNG URUSAN PEMERINTAHAN**								
4	**01**				**SEKRETARIAT DAERAH**								
4	**01**	**02**			**PROGRAM PEMERINTAHAN DAN KESEJAHTERAAN RAKYAT**	Jumlah Dokumen Fasilitasi dan Koordinasi Hukum yang disusun	304 Dokumen		65 Dokumen	65 Dokumen	100%	65 Dokumen	21%
						Jumlah Kebijakan Kesejahteraan Rakyat yang dilaksanakan	20 Kebijakan		3 Kebijakan	3 Kebijakan	100%	3 Kebijakan	15%
						Persentase Administrasi Tata Pemerintahan yang dilaksanakan	100%		100%	100%	100%	100%	100%
						Persentase Fasilitasi Kerja Sama Daerah yang dilaksanakan	100%		100%	100%	100%	100%	100%
4	**01**	**02**	**2.03**		**Fasilitasi dan Koordinasi Hukum**	Jumlah Kasus yang Mendapatkan Fasilitasi Bantuan Hukum	56 Kasus		3 Kasus	3 Kasus	100%	3 Kasus	5%
						Jumlah Produk Hukum Daerah yang Disusun	44 Dokumen		11 Dokumen	11 Dokumen	100%	11 Dokumen	25%
						Jumlah Produk Hukum dan Pengelolaan Informasi Hukum yang Didokumentasi	204 Dokumen		51 Dokumen	51 Dokumen	100%	51 Dokumen	25%
4	01	02	2.03	001	Fasilitasi Penyusunan Produk Hukum Daerah	Jumlah Produk Hukum Daerah yang Disusun	44 Dokumen		11 Dokumen	11 Dokumen	100%	11 Dokumen	25%
4	01	02	2.03	002	Fasilitasi Bantuan Hukum	Jumlah Kasus yang Mendapatkan Fasilitasi Bantuan Hukum	56 Kasus		3 Kasus	3 Kasus	100%	3 Kasus	5%
4	01	02	2.03	003	Pendokumentasian Produk Hukum dan Pengelolaan Informasi Hukum	Jumlah Produk Hukum dan Pengelolaan Informasi Hukum yang Didokumentasi	204 Dokumen		51 Dokumen	51 Dokumen	100%	51 Dokumen	25%
4					**UNSUR PENDUKUNG URUSAN PEMERINTAHAN**								
4	**01**				**SEKRETARIAT DAERAH**								
4	**01**	**03**			**PROGRAM PEREKONOMIAN DAN PEMBANGUNAN**	Jumlah Kebijakan Perekonomian yang dilaksanakan	12 Kebijakan		3 Kebijakan	3 Kebijakan	100%	3 Kebijakan	25%
						Jumlah Pemantauan Kebijakan Sumber Daya Alam yang dilaksanakan	12 Kebijakan		3 Kebijakan	3 Kebijakan	100%	3 Kebijakan	25%
						Persentase Paket Pengadaan Barang dan Jasa yang terselesaikan	100%		90%	90%	100%	90%	90%
						Persentase Perangkat Daerah yang menyampaikan Laporan Tepat Waktu dan Lengkap	100%		100%	100%	100%	100%	100%
4	**01**	**03**	**2.01**		**Pelaksanaan Kebijakan Perekonomian**	Jumlah Dokumen Hasil Koordinasi, Sinkronisasi, Monitoring dan Evaluasi Kebijakan Pengelolaan BUMD dan BLUD	12 Dokumen		3 Dokumen	3 Dokumen	100%	3 Dokumen	100%
						Jumlah Dokumen Hasil Perencanaan dan Pengawasan Ekonomi Mikro Kecil	12 Dokumen		3 Dokumen	3 Dokumen	100%	3 Dokumen	100%
						Jumlah Laporan Hasil Pengendalian dan Distribusi Perekonomian	48 Laporan		12 Laporan	12 Laporan	100%	12 Laporan	25%
4	01	03	2.01	001	Koordinasi, Sinkronisasi, Monitoring dan Evaluasi Kebijakan Pengelolaan BUMD dan BLUD	Jumlah Dokumen Hasil Koordinasi, Sinkronisasi, Monitoring dan Evaluasi Kebijakan Pengelolaan BUMD dan BLUD	12 Dokumen		3 Dokumen	3 Dokumen	100%	3 Dokumen	25%
4	01	03	2.01	002	Pengendalian dan Distribusi Perekonomian	Jumlah Laporan Hasil Pengendalian dan Distribusi Perekonomian	48 Laporan		12 Laporan	12 Laporan	100%	12 Laporan	25%
4	01	03	2.01	003	Perencanaan dan Pengawasan Ekonomi Mikro Kecil	Jumlah Dokumen Hasil Perencanaan dan Pengawasan Ekonomi Mikro Kecil	12 Dokumen		3 Dokumen	3 Dokumen	100%	3 Dokumen	25%

Kode					Urusan / Bidang Urusan Pemerintahan Daerah dan Program / Kegiatan / Sub Kegiatan	Indikator Kinerja Program / Kegiatan / Sub Kegiatan	Target Capaian Kinerja Renstra Akhir Tahun 2026		Target Kinerja DPA Tahun 2023	Realisasi Kinerja Program/Kegiatan/Sub Kegiatan sampai dengan Triwulan II Tahun 2023		Capaian Target Renstra sampai dengan Triwulan II Tahun 2023	
										Realisasi Kinerja Renja	Realisasi Tingkat Capaian Kinerja (%)	Realisasi Target	Realisasi Tingkat Capaian Target (%)
4					**UNSUR PENDUKUNG URUSAN PEMERINTAHAN**								
4	**01**				**SEKRETARIAT DAERAH**								
4	**01**	**03**			**PROGRAM PEREKONOMIAN DAN PEMBANGUNAN**	Jumlah Kebijakan Perekonomian yang dilaksanakan	12 Kebijakan		3 Kebijakan	3 Kebijakan	100%	3 Kebijakan	25%
						Jumlah Pemantauan Kebijakan Sumber Daya Alam yang dilaksanakan	12 Kebijakan		3 Kebijakan	3 Kebijakan	100%	3 Kebijakan	25%
						Persentase Paket Pengadaan Barang dan Jasa yang terselesaikan	100%		90 %	90 %	100%	90 %	90%
						Persentase Perangkat Daerah yang menyampaikan Laporan Tepat Waktu dan Lengkap	100%		100 %	100 %	100%	100 %	100%
4	**01**	**03**	**2.02**		**Pelaksanaan Administrasi Pembangunan**	Jumlah Dokumen Hasil Fasilitasi Penyusunan Program Pembangunan Daerah	20 Dokumen		1 Dokumen	1 Dokumen	100%	1 Dokumen	5%
						Jumlah Laporan Hasil Pengelolaan Evaluasi dan Pelaporan Pelaksanaan Pembangunan	96 Laporan		4 Laporan	4 Laporan	100%	4 Laporan	4%
						Jumlah Laporan Hasil Pengendalian dan Evaluasi Program Pembangunan	32 Laporan		2 Laporan	2 Laporan	100%	2 Laporan	6%
4	01	03	2.02	001	Fasilitasi Penyusunan Program Pembangunan	Jumlah Dokumen Hasil Fasilitasi Penyusunan Program Pembangunan Daerah	20 Dokumen		1 Dokumen	1 Dokumen	*100%*	1 Dokumen	5%
4	01	03	2.02	002	Pengendalian dan Evaluasi Program Pembangunan	Jumlah Laporan Hasil Pengendalian dan Evaluasi Program Pembangunan	32 Laporan		2 Laporan	2 Laporan	100%	2 Laporan	6%
4	01	03	2.02	003	Pengelolaan Evaluasi dan Pelaporan Pelaksanaan Pembangunan	Jumlah Laporan Hasil Pengelolaan Evaluasi dan Pelaporan Pelaksanaan Pembangunan	96 Laporan		4 Laporan	4 Laporan	100%	4 Laporan	4%
4					**UNSUR PENDUKUNG URUSAN PEMERINTAHAN**								
4	**01**				**SEKRETARIAT DAERAH**								
4	**01**	**03**			**PROGRAM PEREKONOMIAN DAN PEMBANGUNAN**	Jumlah Kebijakan Perekonomian yang dilaksanakan	12 Kebijakan		3 Kebijakan	3 Kebijakan	100%	3 Kebijakan	25%
						Jumlah Pemantauan Kebijakan Sumber Daya Alam yang dilaksanakan	12 Kebijakan		3 Kebijakan	3 Kebijakan	100%	3 Kebijakan	25%
						Persentase Paket Pengadaan Barang dan Jasa yang terselesaikan	100%		90 %	90 %	100%	90 %	90%
						Persentase Perangkat Daerah yang menyampaikan Laporan Tepat Waktu dan Lengkap	100%		100 %	100 %	100%	100 %	100%
4	**01**	**03**	**2.03**		**Pengelolaan Pengadaan Barang dan Jasa**	Jumlah Dokumen Hasil Layanan Pengadaan Secara Elektronik	1150 Dokumen		250 Dokumen	250 Dokumen	100%	250 Dokumen	22%
						Jumlah Dokumen Hasil Pengelolaan Pengadaan Barang dan Jasa	2300 Dokumen		500 Dokumen	500 Dokumen	100%	500 Dokumen	22%
						Jumlah Orang yang Mengikuti Pembinaan dan Advokasi Pengadaan Barang dan Jasa	360 Orang		90 Orang	90 Orang	100%	90 Orang	25%
4	01	03	2.03	001	Pengelolaan Pengadaan Barang dan Jasa	Jumlah Dokumen Hasil Pengelolaan Pengadaan Barang dan Jasa	2300 Dokumen		500 Dokumen	500 Dokumen	100%	500 Dokumen	22%
4	01	03	2.03	002	Pengelolaan Layanan Pengadaan Secara Elektronik	Jumlah Dokumen Hasil Layanan Pengadaan Secara Elektronik	1150 Dokumen		250 Dokumen	250 Dokumen	100%	250 Dokumen	22%
4	01	03	2.03	003	Pembinaan dan Advokasi Pengadaan Barang dan Jasa	Jumlah Orang yang Mengikuti Pembinaan dan Advokasi Pengadaan Barang dan Jasa	360 Orang		90 Orang	90 Orang	100%	90 Orang	25%
4					**UNSUR PENDUKUNG URUSAN PEMERINTAHAN**								

Kode					Urusan / Bidang Urusan Pemerintahan Daerah dan Program / Kegiatan / Sub Kegiatan	Indikator Kinerja Program / Kegiatan / Sub Kegiatan	Target Capaian Kinerja Renstra Akhir Tahun 2026		Target Kinerja DPA Tahun 2023	Realisasi Kinerja Program/Kegiatan/Sub Kegiatan sampai dengan Triwulan II Tahun 2023		Capaian Target Renstra sampai dengan Triwulan II Tahun 2023	
										Realisasi Kinerja Renja	Realisasi Tingkat Capaian Kinerja (%)	Realisasi Target	Realisasi Tingkat Capaian Target (%)
4	**01**				**SEKRETARIAT DAERAH**								
4	**01**	**01**			**PROGRAM PENUNJANG URUSAN PEMERINTAHAN DAERAH KABUPATEN/KOTA**	Jumlah Kegiatan Penataan Organisasi	4 Kegiatan		1 Kegiatan	1 Kegiatan	100%	1 Kegiatan	25%
						Jumlah kegiatan penunjang urusan Pemerintahan yang dilaksanakan	28 Kegiatan		7 Kegiatan	7 Kegiatan	100%	7 Kegiatan	25%
						Jumlah kegiatan Protokol dan Komunikasi Pimpinan	4 Kegiatan		1 Kegiatan	1 Kegiatan	100%	1 Kegiatan	25%
						Nilai SAKIP Perangkat Daerah Sekretariat Daerah	78,80 %		78,74 %	78,74 %	100%	78,74 %	99,92%
4	**01**	**01**	**2.13**		**Penataan Organisasi**	Jumlah Dokumen Koordinasi dan Penyusunan Laporan Kinerja Pemerintah Daerah	4 Dokumen		1 Dokumen	1 Dokumen	100%	1 Dokumen	25%
						Jumlah Dokumen Monitoring, Evaluasi dan Pengendalian Kualitas Pelayanan Publik dan Tata Laksana	4 Dokumen		1 Dokumen	1 Dokumen	100%	1 Dokumen	25%
						Jumlah Dokumen Pengelolaan Kelembagaan dan Analisis Jabatan	12 Dokumen		3 Dokumen	3 Dokumen	100%	3 Dokumen	25%
						Jumlah Dokumen Peningkatan Kinerja dan Reformasi Birokrasi	4 Dokumen		1 Dokumen	1 Dokumen	100%	1 Dokumen	25%
						Jumlah Laporan Hasil Fasilitasi Pelayanan Publik dan Tata Laksana	4 Laporan		1 Laporan	1 Laporan	100%	1 Laporan	25%
4	01	01	2.13	001	Pengelolaan Kelembagaan dan Analisis Jabatan	Jumlah Dokumen Pengelolaan Kelembagaan dan Analisis Jabatan	12 Dokumen		3 Dokumen	3 Dokumen	100%	3 Dokumen	25%
4	01	01	2.13	002	Fasilitasi Pelayanan Publik dan Tata Laksana	Jumlah Laporan Hasil Fasilitasi Pelayanan Publik dan Tata Laksana	4 Laporan		1 Laporan	1 Laporan	100%	1 Laporan	25%
4	01	01	2.13	003	Peningkatan Kinerja dan Reformasi Birokrasi	Jumlah Dokumen Peningkatan Kinerja dan Reformasi Birokrasi	4 Dokumen		1 Dokumen	1 Dokumen	100%	1 Dokumen	25%
4	01	01	2.13	004	Monitoring, Evaluasi dan Pengendalian Kualitas Pelayanan Publik dan Tata Laksana	Jumlah Dokumen Monitoring, Evaluasi dan Pengendalian Kualitas Pelayanan Publik dan Tata Laksana	4 Dokumen		1 Dokumen	1 Dokumen	100%	1 Dokumen	25%
4	01	01	2.13	005	Koordinasi dan Penyusunan Laporan Kinerja Pemerintah Daerah	Jumlah Dokumen Koordinasi dan Penyusunan Laporan Kinerja Pemerintah Daerah	4 Dokumen		1 Dokumen	1 Dokumen	100%	1 Dokumen	25%
4					**UNSUR PENDUKUNG URUSAN PEMERINTAHAN**								
4	**01**				**SEKRETARIAT DAERAH**								
4	**01**	**01**			**PROGRAM PENUNJANG URUSAN PEMERINTAHAN DAERAH KABUPATEN/KOTA**	Jumlah Kegiatan Penataan Organisasi	4 Kegiatan		1 Kegiatan	1 Kegiatan	100%	1 Kegiatan	25%
						Jumlah kegiatan penunjang urusan Pemerintahan yang dilaksanakan	28 Kegiatan		7 Kegiatan	7 Kegiatan	100%	7 Kegiatan	25%
						Jumlah kegiatan Protokol dan Komunikasi Pimpinan	4 Kegiatan		1 Kegiatan	1 Kegiatan	100%	1 Kegiatan	25%
						Nilai SAKIP Perangkat Daerah Sekretariat Daerah	78,80 %		78,74 %	78,74 %	100%	78,74 %	99,92%
4	**01**	**01**	**2.05**		**Administrasi Kepegawaian Perangkat Daerah**	Jumlah Dokumen Monitoring, Evaluasi, dan Penilaian Kinerja Pegawai	468 Dokumen		1 Dokumen	1 Dokumen	100%	1 Dokumen	
						Jumlah Pegawai Berdasarkan Tugas dan Fungsi yang Mengikuti Pendidikan dan Pelatihan	188 Orang		0 Orang	0 Orang	0%	0 Orang	0%
4	01	01	2.05	005	Monitoring, Evaluasi, dan Penilaian Kinerja Pegawai	Jumlah Dokumen Monitoring, Evaluasi, dan Penilaian Kinerja Pegawai	468 Dokumen		1 Dokumen	1 Dokumen	100%	1 Dokumen	0,2%

Kode					Urusan / Bidang Urusan Pemerintahan Daerah dan Program / Kegiatan / Sub Kegiatan	Indikator Kinerja Program / Kegiatan / Sub Kegiatan	Target Capaian Kinerja Renstra Akhir Tahun 2026		Target Kinerja DPA Tahun 2023	Realisasi Kinerja Program/Kegiatan/Sub Kegiatan sampai dengan Triwulan II Tahun 2023		Capaian Target Renstra sampai dengan Triwulan II Tahun 2023	
										Realisasi Kinerja Renja	Realisasi Tingkat Capaian Kinerja (%)	Realisasi Target	Realisasi Tingkat Capaian Target (%)
4	01	01	2.05	009	Pendidikan dan Pelatihan Pegawai Berdasarkan Tugas dan Fungsi	Jumlah Pegawai Berdasarkan Tugas dan Fungsi yang Mengikuti Pendidikan dan Pelatihan	188 Orang		0 Orang	0 Orang	0%	0 Orang	0%
4	**01**	**01**	**2.06**		**Administrasi Umum Perangkat Daerah**	Jumlah Dokumen Bahan Bacaan dan Peraturan Perundang-Undangan yang Disediakan	16 Dokumen		2 Dokumen	2 Dokumen	100%	2 Dokumen	13%
						Jumlah Laporan Fasilitasi Kunjungan Tamu	48 Laporan		12 Laporan	12 Laporan	100%	12 Laporan	25%
						Jumlah Laporan Penyelenggaraan Rapat Koordinasi dan Konsultasi SKPD	3200 Laporan		600 Laporan	600 Laporan	100%	600 Laporan	19%
						Jumlah Paket Bahan Logistik Kantor yang Disediakan	8 Paket		0 Paket	0 Paket	0%	0 Paket	0%
						Jumlah Paket Barang Cetakan dan Penggandaan yang Disediakan	12 Paket		4 Paket	4 Paket	100%	4 Paket	33%
						Jumlah Paket Komponen Instalasi Listrik/Penerangan Bangunan Kantor yang Disediakan	8 Paket		1 Paket	1 Paket	100%	1 Paket	13%
						Jumlah Paket Peralatan dan Perlengkapan Kantor yang Disediakan	60 Paket		7 Paket	7 Paket	100%	7 Paket	12%
						Jumlah Paket Peralatan Rumah Tangga yang Disediakan	8 Paket		18 Paket	18 Paket	100%	18 Paket	225%
4	01	01	2.06	001	Penyediaan Komponen Instalasi Listrik/Penerangan Bangunan Kantor	Jumlah Paket Komponen Instalasi Listrik/Penerangan Bangunan Kantor yang Disediakan	8 Paket		1 Paket	1 Paket	100%	1 Paket	13%
4	01	01	2.06	002	Penyediaan Peralatan dan Perlengkapan Kantor	Jumlah Paket Peralatan dan Perlengkapan Kantor yang Disediakan	60 Paket		7 Paket	7 Paket	100%	7 Paket	12%
4	01	01	2.06	003	Penyediaan Peralatan Rumah Tangga	Jumlah Paket Peralatan Rumah Tangga yang Disediakan	8 Paket		18 Paket	18 Paket	100%	18 Paket	225%
4	01	01	2.06	004	Penyediaan Bahan Logistik Kantor	Jumlah Paket Bahan Logistik Kantor yang Disediakan	8 Paket		0 Paket	0 Paket	0%	0 Paket	0%
4	01	01	2.06	005	Penyediaan Barang Cetakan dan Penggandaan	Jumlah Paket Barang Cetakan dan Penggandaan yang Disediakan	12 Paket		4 Paket	4 Paket	100%	4 Paket	33%
4	01	01	2.06	006	Penyediaan Bahan Bacaan dan Peraturan Perundang-undangan	Jumlah Dokumen Bahan Bacaan dan Peraturan Perundang-Undangan yang Disediakan	16 Dokumen		2 Dokumen	2 Dokumen	100%	2 Dokumen	13%
4	01	01	2.06	008	Fasilitasi Kunjungan Tamu	Jumlah Laporan Fasilitasi Kunjungan Tamu	48 Laporan		12 Laporan	12 Laporan	100%	12 Laporan	25%
4	01	01	2.06	009	Penyelenggaraan Rapat Koordinasi dan Konsultasi SKPD	Jumlah Laporan Penyelenggaraan Rapat Koordinasi dan Konsultasi SKPD	3200 Laporan		600 Laporan	600 Laporan	100%	600 Laporan	19%
4	**01**	**01**	**2.07**		**Pengadaan Barang Milik Daerah Penunjang Urusan Pemerintah Daerah**	Jumlah Barang Milik Daerah Penunjang Urusan Pemerintah Daerah yang diadakan	2004 Unit		13 Unit	13 Unit	100%	13 Unit	1%
4	01	01	2.07	002	Pengadaan Kendaraan Dinas Operasional atau Lapangan	Jumlah Unit Kendaraan Dinas Operasional atau Lapangan yang Disediakan	156 Unit		13 Unit	13 Unit	100%	13 Unit	8%
4	01	01	2.07	005	Pengadaan Mebel	Jumlah Paket Mebel yang Disediakan	1848 Unit		0 Unit	0 Unit	0%	0 Unit	0%
4	**01**	**01**	**2.08**		**Penyediaan Jasa Penunjang Urusan Pemerintahan Daerah**	Jumlah Laporan Penyediaan Jasa Komunikasi, Sumber Daya Air dan Listrik yang Disediakan	48 Laporan		12 Laporan	12 Laporan	100%	12 Laporan	25%
						Jumlah Laporan Penyediaan Jasa Pelayanan Umum Kantor yang Disediakan	48 Laporan		12 Laporan	12 Laporan	100%	12 Laporan	25%
						Jumlah Laporan Penyediaan Jasa Peralatan dan Perlengkapan Kantor yang Disediakan	48 Laporan		12 Laporan	12 Laporan	100%	12 Laporan	25%
						Jumlah Laporan Penyediaan Jasa Surat Menyurat	48 Laporan		12 Laporan	12 Laporan	100%	12 Laporan	25%

Kode					Urusan / Bidang Urusan Pemerintahan Daerah dan Program / Kegiatan / Sub Kegiatan	Indikator Kinerja Program / Kegiatan / Sub Kegiatan	Target Capaian Kinerja Renstra Akhir Tahun 2026		Target Kinerja DPA Tahun 2023	Realisasi Kinerja Program/Kegiatan/Sub Kegiatan sampai dengan Triwulan II Tahun 2023		Capaian Target Renstra sampai dengan Triwulan II Tahun 2023	
										Realisasi Kinerja Renja	Realisasi Tingkat Capaian Kinerja (%)	Realisasi Target	Realisasi Tingkat Capaian Target (%)
4	01	01	2.08	001	Penyediaan Jasa Surat Menyurat	Jumlah Laporan Penyediaan Jasa Surat Menyurat	48 Laporan		12 Laporan	12 Laporan	100%	12 Laporan	25%
4	01	01	2.08	002	Penyediaan Jasa Komunikasi, Sumber Daya Air dan Listrik	Jumlah Laporan Penyediaan Jasa Komunikasi, Sumber Daya Air dan Listrik yang Disediakan	48 Laporan		12 Laporan	12 Laporan	100%	12 Laporan	25%
4	01	01	2.08	003	Penyediaan Jasa Peralatan dan Perlengkapan Kantor	Jumlah Laporan Penyediaan Jasa Peralatan dan Perlengkapan Kantor yang Disediakan	48 Laporan		12 Laporan	12 Laporan	100%	12 Laporan	25%
4	01	01	2.08	004	Penyediaan Jasa Pelayanan Umum Kantor	Jumlah Laporan Penyediaan Jasa Pelayanan Umum Kantor yang Disediakan	48 Laporan		12 Laporan	12 Laporan	100%	12 Laporan	25%
4	**01**	**01**	**2.09**		**Pemeliharaan Barang Milik Daerah Penunjang Urusan Pemerintahan Daerah**	Jumlah Barang Milik Daerah Penunjang Urusan Pemerintah Daerah yang dipelihara	542 Unit		247 Unit	247 Unit	100%	247 Unit	46%
4	01	01	2.09	001	Penyediaan Jasa Pemeliharaan, Biaya Pemeliharaan, dan Pajak Kendaraan Perorangan Dinas atau Kendaraan Dinas Jabatan	Jumlah Kendaraan Perorangan Dinas atau Kendaraan Dinas Jabatan yang Dipelihara dan dibayarkan Pajaknya	6 Unit		1 Unit	1 Unit	100%	1 Unit	17%
4	01	01	2.09	002	Penyediaan Jasa Pemeliharaan, Biaya Pemeliharaan, Pajak dan Perizinan Kendaraan Dinas Operasional atau Lapangan	Jumlah Kendaraan Dinas Operasional atau Lapangan yang Dipelihara dan dibayarkan Pajak dan Perizinannya	312 Unit		77 Unit	77 Unit	100%	77 Unit	25%
4	01	01	2.09	005	Pemeliharaan Mebel	Jumlah Mebel yang Dipelihara	20 Unit		130 Unit	130 Unit	100%	130 Unit	650%
4	01	01	2.09	006	Pemeliharaan Peralatan dan Mesin Lainnya	Jumlah Peralatan dan Mesin Lainnya yang Dipelihara	188 Unit		35 Unit	35 Unit	100%	35 Unit	19%
4	01	01	2.09	010	Pemeliharaan/Rehabilitasi Sarana dan Prasarana Gedung Kantor atau Bangunan Lainnya	Jumlah Sarana dan Prasarana Gedung Kantor atau Bangunan Lainnya yang Dipelihara/Direhabilitasi	16 Unit		4 Unit	4 Unit	100%	4 Unit	25%
4	**01**	**01**	**2.11**		**Administrasi Keuangan dan Operasional Kepala Daerah dan Wakil Kepala Daerah**	Jumlah Orang yang Menerima Dana Penunjang Operasional Kepala Daerah dan Wakil Kepala Daerah	6 Orang/Bulan		1 Orang/Bulan	1 Orang/Bulan	100%	1 Orang/Bulan	17%
						Jumlah Orang yang Menerima Gaji dan Tunjangan Kepala Daerah dan Wakil Kepala Daerah	4 Orang/Bulan		1 Orang/Bulan	1 Orang/Bulan	100%	1 Orang/Bulan	25%
						Jumlah Orang yang Mengikuti Medical Check Up Kepala Daerah dan Wakil Kepala Daerah	8 Orang		1 Orang	1 Orang	100%	1 Orang	13%
						Jumlah Paket Pakaian Dinas dan Atribut Kelengkapan Kepala Daerah dan Wakil Kepala Daerah yang Disediakan	8 Paket		6 Paket	6 Paket	100%	6 Paket	75%
4	01	01	2.11	001	Penyediaan Gaji dan Tunjangan Kepala Daerah dan Wakil Kepala Daerah	Jumlah Orang yang Menerima Gaji dan Tunjangan Kepala Daerah dan Wakil Kepala Daerah	4 Orang/Bulan		1 Orang/Bulan	1 Orang/Bulan	100%	1 Orang/Bulan	25%
4	01	01	2.11	002	Penyediaan Pakaian Dinas dan Atribut Kelengkapan Kepala Daerah dan Wakil Kepala Daerah	Jumlah Paket Pakaian Dinas dan Atribut Kelengkapan Kepala Daerah dan Wakil Kepala Daerah yang Disediakan	8 Paket		6 Paket	6 Paket	100%	6 Paket	75%
4	01	01	2.11	003	Pelaksanaan Medical Check Up Kepala Daerah dan Wakil Kepala Daerah	Jumlah Orang yang Mengikuti Medical Check Up Kepala Daerah dan Wakil Kepala Daerah	8 Orang		1 Orang	1 Orang	100%	1 Orang	13%
4	01	01	2.11	004	Penyediaan Dana Penunjang Operasional Kepala Daerah dan Wakil Kepala Daerah	Jumlah Orang yang Menerima Dana Penunjang Operasional Kepala Daerah dan Wakil Kepala Daerah	6 Orang/Bulan		1 Orang/Bulan	1 Orang/Bulan	100%	1 Orang/Bulan	17%
4	**01**	**01**	**2.12**		**Fasilitasi Kerumahtanggaan Sekretariat Daerah**	Jumlah Paket Kebutuhan Rumah Tangga Kepala Daerah yang Disediakan	20 Paket		1 Paket	1 Paket	100%	1 Paket	5%
						Jumlah Paket Kebutuhan Rumah Tangga Sekretariat Daerah yang Disediakan	36 Paket		1 Paket	1 Paket	100%	1 Paket	3%
4	01	01	2.12	001	Penyediaan Kebutuhan Rumah Tangga Kepala Daerah	Jumlah Paket Kebutuhan Rumah Tangga Kepala Daerah yang Disediakan	20 Paket		1 Paket	1 Paket	100%	1 Paket	5%

Kode					Urusan / Bidang Urusan Pemerintahan Daerah dan Program / Kegiatan / Sub Kegiatan	Indikator Kinerja Program / Kegiatan / Sub Kegiatan	Target Capaian Kinerja Renstra Akhir Tahun 2026		Target Kinerja DPA Tahun 2023	Realisasi Kinerja Program/Kegiatan/Sub Kegiatan sampai dengan Triwulan II Tahun 2023		Capaian Target Renstra sampai dengan Triwulan II Tahun 2023	
										Realisasi Kinerja Renja	Realisasi Tingkat Capaian Kinerja (%)	Realisasi Target	Realisasi Tingkat Capaian Target (%)
4	01	01	2.12	003	Penyediaan Kebutuhan Rumah Tangga Sekretariat Daerah	Jumlah Paket Kebutuhan Rumah Tangga Sekretariat Daerah yang Disediakan	36 Paket		1 Paket	1 Paket	100%	1 Paket	3%
4					**UNSUR PENDUKUNG URUSAN PEMERINTAHAN**								
4	**01**				**SEKRETARIAT DAERAH**								
4	**01**	**01**			**PROGRAM PENUNJANG URUSAN PEMERINTAHAN DAERAH KABUPATEN/KOTA**	Jumlah Kegiatan Penataan Organisasi	4 Kegiatan		1 Kegiatan	1 Kegiatan	100%	1 Kegiatan	25%
						Jumlah kegiatan penunjang urusan Pemerintahan yang dilaksanakan	28 Kegiatan		7 Kegiatan	7 Kegiatan	100%	7 Kegiatan	25%
						Jumlah kegiatan Protokol dan Komunikasi Pimpinan	4 Kegiatan		1 Kegiatan	1 Kegiatan	100%	1 Kegiatan	25%
						Nilai SAKIP Perangkat Daerah Sekretariat Daerah	78,80 %		78,74 %	78,74 %	100%	78,74 %	99,92%
4	**01**	**01**	**2.01**		**Perencanaan, Penganggaran, dan Evaluasi Kinerja Perangkat Daerah**	Jumlah dokumen Penganggaran Daerah yang disusun	20 Dokumen		5 Dokumen	5 Dokumen	100%	5 Dokumen	25%
						Jumlah Dokumen Perencanaan Perangkat Daerah	4 Dokumen		1 Dokumen	1 Dokumen	100%	1 Dokumen	25%
						Jumlah Laporan Evaluasi Kinerja Perangkat Daerah	16 Dokumen		4 Dokumen	4 Dokumen	100%	4 Dokumen	25%
4	01	01	2.01	001	Penyusunan Dokumen Perencanaan Perangkat Daerah	Jumlah Dokumen Perencanaan Perangkat Daerah	4 Dokumen		1 Dokumen	1 Dokumen	100%	1 Dokumen	25%
4	01	01	2.01	002	Koordinasi dan Penyusunan Dokumen RKA-SKPD	Jumlah Dokumen RKA-SKPD dan Laporan Hasil Koordinasi Penyusunan Dokumen RKA-SKPD	4 Dokumen		1 Dokumen	1 Dokumen	100%	1 Dokumen	25%
4	01	01	2.01	003	Koordinasi dan Penyusunan Dokumen Perubahan RKA-SKPD	Jumlah Dokumen Perubahan RKA-SKPD dan Laporan Hasil Koordinasi Penyusunan Dokumen Perubahan RKA-SKPD	4 Dokumen		1 Dokumen	1 Dokumen	100%	1 Dokumen	25%
4	01	01	2.01	004	Koordinasi dan Penyusunan DPA-SKPD	Jumlah Dokumen DPA-SKPD dan Laporan Hasil Koordinasi Penyusunan Dokumen DPA-SKPD	4 Dokumen		1 Dokumen	1 Dokumen	100%	1 Dokumen	25%
4	01	01	2.01	005	Koordinasi dan Penyusunan Perubahan DPA- SKPD	Jumlah Dokumen Perubahan DPA-SKPD dan Laporan Hasil Koordinasi Penyusunan Dokumen Perubahan DPA-SKPD	4 Dokumen		1 Dokumen	1 Dokumen	100%	1 Dokumen	25%
4	01	01	2.01	006	Koordinasi dan Penyusunan Laporan Capaian Kinerja dan Ikhtisar Realisasi Kinerja SKPD	Jumlah Laporan Capaian Kinerja dan Ikhtisar Realisasi Kinerja SKPD dan Laporan Hasil Koordinasi Penyusunan Laporan Capaian Kinerja dan Ikhtisar Realisasi Kinerja SKPD	4 Laporan		1 Laporan	1 Laporan	100%	1 Laporan	25%
4	01	01	2.01	007	Evaluasi Kinerja Perangkat Daerah	Jumlah Laporan Evaluasi Kinerja Perangkat Daerah	16 Laporan		4 Laporan	4 Laporan	100%	4 Laporan	25%
4	**01**	**01**	**2.02**		**Administrasi Keuangan Perangkat Daerah**	Jumlah Dokumen Pelaporan dan Analisis Prognosis Realisasi Anggaran	4 Dokumen		1 Dokumen	1 Dokumen	100%	1 Dokumen	25%
						Jumlah Laporan Keuangan Akhir Tahun SKPD dan Laporan Hasil Koordinasi Penyusunan Laporan Keuangan Akhir Tahun SKPD	4 Laporan		1 Laporan	1 Laporan	100%	1 Laporan	25%
						Jumlah Laporan Keuangan Bulanan/Triwulanan/Semesteran SKPD dan Laporan Koordinasi Penyusunan Laporan Keuangan Bulanan/Triwulanan/ Semesteran SKPD	48 Laporan		12 Laporan	12 Laporan	100%	12 Laporan	25%
						Jumlah Orang yang Menerima Gaji dan Tunjangan ASN	4150 Orang / Bulan		1040 Orang / Bulan	1040 Orang / Bulan	100%	1040 Orang / Bulan	25%
4	01	01	2.02	001	Penyediaan Gaji dan Tunjangan ASN	Jumlah Orang yang Menerima Gaji dan Tunjangan ASN	4150 Orang / Bulan		1040 Orang / Bulan	1040 Orang / Bulan	100%	1040 Orang / Bulan	25%

Kode					Urusan / Bidang Urusan Pemerintahan Daerah dan Program / Kegiatan / Sub Kegiatan	Indikator Kinerja Program / Kegiatan / Sub Kegiatan	Target Capaian Kinerja Renstra Akhir Tahun 2026		Target Kinerja DPA Tahun 2023	Realisasi Kinerja Program/Kegiatan/Sub Kegiatan sampai dengan Triwulan II Tahun 2023		Capaian Target Renstra sampai dengan Triwulan II Tahun 2023	
										Realisasi Kinerja Renja	Realisasi Tingkat Capaian Kinerja (%)	Realisasi Target	Realisasi Tingkat Capaian Target (%)
4	01	01	2.02	005	Koordinasi dan Penyusunan Laporan Keuangan Akhir Tahun SKPD	Jumlah Laporan Keuangan Akhir Tahun SKPD dan Laporan Hasil Koordinasi Penyusunan Laporan Keuangan Akhir Tahun SKPD	4 Laporan		1 Laporan	1 Laporan	100%	1 Laporan	25%
4	01	01	2.02	007	Koordinasi dan Penyusunan Laporan Keuangan Bulanan/ Triwulanan/ Semesteran SKPD	Jumlah Laporan Keuangan Bulanan/ Triwulanan/ Semesteran SKPD dan Laporan Koordinasi Penyusunan Laporan Keuangan Bulanan/Triwulanan/Semesteran SKPD	48 Laporan		12 Laporan	12 Laporan	100%	12 Laporan	25%
4	01	01	2.02	008	Penyusunan Pelaporan dan Analisis Prognosis Realisasi Anggaran	Jumlah Dokumen Pelaporan dan Analisis Prognosis Realisasi Anggaran	4 Dokumen		1 Dokumen	1 Dokumen	100%	1 Dokumen	25%
4					**UNSUR PENDUKUNG URUSAN PEMERINTAHAN**								
4	**01**				**SEKRETARIAT DAERAH**								
4	**01**	**01**			**PROGRAM PENUNJANG URUSAN PEMERINTAHAN DAERAH KABUPATEN/KOTA**	Jumlah Kegiatan Penataan Organisasi	4 Kegiatan		1 Kegiatan	1 Kegiatan	100%	1 Kegiatan	25%
						Jumlah kegiatan penunjang urusan Pemerintahan yang dilaksanakan	28 Kegiatan		7 Kegiatan	7 Kegiatan	100%	7 Kegiatan	25%
						Jumlah kegiatan Protokol dan Komunikasi Pimpinan	4 Kegiatan		1 Kegiatan	1 Kegiatan	100%	1 Kegiatan	25%
						Nilai SAKIP Perangkat Daerah Sekretariat Daerah	78,80 %		78,74 %	78,74 %	100%	78,74 %	99,92%
4	**01**	**01**	**2.14**		**Pelaksanaan Protokol dan Komunikasi Pimpinan**	Jumlah Laporan Hasil Fasilitasi Keprotokolan	8 Laporan		1 Laporan	1 Laporan	100%	1 Laporan	13%
						Jumlah Laporan Hasil Fasilitasi Komunikasi Pimpinan	48 Laporan		1 Laporan	1 Laporan	100%	1 Laporan	2%
						Jumlah Laporan Pendokumentasian Tugas Pimpinan	48 Laporan		1 Laporan	1 Laporan	100%	1 Laporan	2%
4	01	01	2.14	001	Fasilitasi Keprotokolan	Jumlah Laporan Hasil Fasilitasi Keprotokolan	8 Laporan		1 Laporan	1 Laporan	100%	1 Laporan	13%
4	01	01	2.14	002	Fasilitasi Komunikasi Pimpinan	Jumlah Laporan Hasil Fasilitasi Komunikasi Pimpinan	48 Laporan		1 Laporan	1 Laporan	100%	1 Laporan	2%
4	01	01	2.14	003	Pendokumentasian Tugas Pimpinan	Jumlah Laporan Pendokumentasian Tugas Pimpinan	48 Laporan		1 Laporan	1 Laporan	100%	1 Laporan	2%
2					**URUSAN PEMERINTAHAN WAJIB YANG TIDAK BERKAITAN DENGAN PELAYANAN DASAR**								
2	**07**				**URUSAN PEMERINTAHAN BIDANG TENAGA KERJA**								
2	**07**	**02**			**PROGRAM PERENCANAAN TENAGA KERJA**	Jumlah dokumen Rencana Tenaga Kerja (RTK) Makro yang disusun	4 Dokumen		0 Dokumen	0 Dokumen	0%	0 Dokumen	0%
2	**07**	**02**	**2.01**		**Penyusunan Rencana Tenaga Kerja (RTK)**	Jumlah Dokumen Rencana Tenaga Kerja Makro	4 Dokumen		0 Dokumen	0 Dokumen	0%	0 Dokumen	0%
2	07	02	2.01	001	Penyusunan Rencana Tenaga Kerja Makro	Jumlah Dokumen Rencana Tenaga Kerja Makro	4 Dokumen		0 Dokumen	0 Dokumen	0%	0 Dokumen	0%
2	**07**	**03**			**PROGRAM PELATIHAN KERJA DAN PRODUKTIVITAS TENAGA KERJA**	Persentase lulusan pelatihan yang bekerja	15 %		6 %	6 %	100%	6 %	40%
2	**07**	**03**	**2.01**		**Pelaksanaan Pelatihan berdasarkan Unit Kompetensi**	Jumlah Sarana Pelatihan Kerja sesuai Klaster Kompetensi	18 Unit		3 Unit	3 Unit	100%	3 Unit	17%
						Jumlah Tenaga Kerja yang Mendapat Pelatihan Berbasis Kompetensi	320 Orang		15 Orang	15 Orang	100%	15 Orang	5%
2	07	03	2.01	001	Proses Pelaksanaan Pendidikan dan Pelatihan Keterampilan bagi Pencari Kerja berdasarkan Klaster Kompetensi	Jumlah Tenaga Kerja yang Mendapat Pelatihan Berbasis Kompetensi pada Tahun n	320 Orang		15 Orang	15 Orang	100%	15 Orang	5%
2	07	03	2.01	003	Pengadaan Sarana Pelatihan Kerja Kabupaten/Kota	Jumlah Pengadaan dan Pemeliharaan Sarana Pelatihan Kerja	18 Unit		3 Unit	3 Unit	100%	3 Unit	17%

Kode					Urusan / Bidang Urusan Pemerintahan Daerah dan Program / Kegiatan / Sub Kegiatan	Indikator Kinerja Program / Kegiatan / Sub Kegiatan	Target Capaian Kinerja Renstra Akhir Tahun 2026		Target Kinerja DPA Tahun 2023	Realisasi Kinerja Program/Kegiatan/Sub Kegiatan sampai dengan Triwulan II Tahun 2023		Capaian Target Renstra sampai dengan Triwulan II Tahun 2023	
										Realisasi Kinerja Renja	Realisasi Tingkat Capaian Kinerja (%)	Realisasi Target	Realisasi Tingkat Capaian Target (%)
2	**07**	**04**			**PROGRAM PENEMPATAN TENAGA KERJA**	Persentase pencari kerja yang terdaftar mendapat pekerjaan	20 %		5,00 %	5,00 %	100%	5,00 %	25%
2	**07**	**04**	**2.01**		**Pelayanan antar Kerja di Daerah Kabupaten/Kota**	Jumlah Tenaga Kerja yang ditempatkan melalui Layanan AKAD dan AKL	1340 Orang		325 Orang	325 Orang	100%	325 Orang	24%
2	07	04	2.01	002	Pelayanan antar Kerja	Jumlah Tenaga Kerja yang Ditempatkan Melalui Layanan AKAD dan AKL	1340 Orang		325 Orang	325 Orang	100%	325 Orang	24%
2	**07**	**04**	**2.03**		**Pengelolaan Informasi Pasar Kerja**	Jumlah Pencari dan Pemberi Kerja yang Terdaftar dalam Pasar Kerja Melalui Sistem Online (Karir Hub)	1900 Orang		0 Orang	0 Orang	0%	0 Orang	0%
2	07	04	2.03	002	Pelayanan dan Penyediaan Informasi Pasar Kerja Online	Jumlah Pencari dan Pemberi Kerja yang Terdaftar dalam Pasar Kerja Melalui Sistem Online (Karir Hub)	1900 Orang		0 Orang	0 Orang	0%	0 Orang	0%
2	**07**	**04**	**2.04**		**Pelindungan PMI (Pra dan Purna Penempatan) di Daerah Kabupaten/Kota**	Jumlah CPMI/PMI yang Dilindungi dan Ditingkatkan Kompetensinya	140 Orang		0 Orang	0 Orang	0%	0 Orang	0%
2	07	04	2.04	001	Peningkatan Pelindungan dan Kompetensi Calon Pekerja Migran Indonesia (PMI)/Pekerja Migran Indonesia (PMI)	Jumlah CPMI/PMI yang Dilindungi dan Ditingkatkan Kompetensinya	140 Orang		0 Orang	0 Orang	0%	0 Orang	0%
2	**07**	**05**			**PROGRAM HUBUNGAN INDUSTRIAL**	Persentase peningkatan hubungan industrial	20 %		0 %	0 %	0%	0 %	0%
2	**07**	**05**	**2.02**		**Pencegahan dan Penyelesaian Perselisihan Hubungan Industrial, Mogok Kerja dan Penutupan Perusahaan di Daerah Kabupaten/Kota**	Jumlah LKS Tripartit yang Dibina	12 Lembaga		0 Lembaga	0 Lembaga	0%	0 Lembaga	0%
2	07	05	2.02	004	Pelaksanaan Operasional Lembaga Kerja Sama Tripartit Daerah Kabupaten/Kota	Jumlah LKS Tripartit yang Dibina	12 Lembaga		0 Lembaga	0 Lembaga	0%	0 Lembaga	0%
4					**UNSUR PENDUKUNG URUSAN PEMERINTAHAN**								
4	**01**				**SEKRETARIAT DAERAH**								
4	**01**	**03**			**PROGRAM PEREKONOMIAN DAN PEMBANGUNAN**	Jumlah Kebijakan Perekonomian yang dilaksanakan	12 Kebijakan		3 Kebijakan	3 Kebijakan	100%	3 Kebijakan	25%
						Jumlah Pemantauan Kebijakan Sumber Daya Alam yang dilaksanakan	12 Kebijakan		3 Kebijakan	3 Kebijakan	100%	3 Kebijakan	25%
						Persentase Paket Pengadaan Barang dan Jasa yang terselesaikan	100%		90 %	90 %	100%	90 %	90%
						Persentase Perangkat Daerah yang menyampaikan Laporan Tepat Waktu dan Lengkap	100%		100 %	100 %	100%	100 %	100%
4	**01**	**03**	**2.04**		**Pemantauan Kebijakan Sumber Daya Alam**	Jumlah Dokumen Hasil Koordinasi, Sinkronisasi, dan Evaluasi Kebijakan Urusan Energi dan Air, Pekerjaan Umum dan Penataan Ruang, Perumahan Rakyat dan Kawasan Permukiman, Pertanahan	16 Dokumen		2 Dokumen	2 Dokumen	100%	2 Dokumen	13%
						Jumlah Dokumen Hasil Koordinasi, Sinkronisasi, dan Evaluasi Kebijakan Urusan Pertambangan dan Sumber Daya Mineral, Lingkungan Hidup, Kominfo, Perhubungan, Statistik, Persandian	8 Dokumen		2 Dokumen	2 Dokumen	100%	2 Dokumen	25%
						Jumlah Dokumen Hasil Koordinasi, Sinkronisasi, dan Evaluasi Kebijakan Urusan Pertanian, Pangan, Kehutanan, Kelautan dan Perikanan, Perdagangan, Perindustrian, KUKM, Penanaman Modal, Tenaga Kerja	4 Dokumen		2 Dokumen	2 Dokumen	100%	2 Dokumen	50%

Kode					Urusan / Bidang Urusan Pemerintahan Daerah dan Program / Kegiatan / Sub Kegiatan	Indikator Kinerja Program / Kegiatan / Sub Kegiatan	Target Capaian Kinerja Renstra Akhir Tahun 2026		Target Kinerja DPA Tahun 2023	Realisasi Kinerja Program/Kegiatan/Sub Kegiatan sampai dengan Triwulan II Tahun 2023		Capaian Target Renstra sampai dengan Triwulan II Tahun 2023	
										Realisasi Kinerja Renja	Realisasi Tingkat Capaian Kinerja (%)	Realisasi Target	Realisasi Tingkat Capaian Target (%)
4	01	03	2.04	001	Koordinasi, Sinkronisasi dan Evaluasi Kebijakan Pertanian, Kehutanan, Kelautan, dan Perikanan	Jumlah Dokumen Hasil Koordinasi, Sinkronisasi, dan Evaluasi Kebijakan Urusan Pertanian, Pangan, Kehutanan, Kelautan dan Perikanan, Perdagangan, Perindustrian, KUKM, Penanaman Modal, Tenaga Kerja	4 Dokumen		2 Dokumen	2 Dokumen	100%	2 Dokumen	50%
4	01	03	2.04	002	Koordinasi, Sinkronisasi dan Evaluasi Kebijakan Pertambangan dan Lingkungan Hidup	Jumlah Dokumen Hasil Koordinasi, Sinkronisasi, dan Evaluasi Kebijakan Urusan Pertambangan dan Sumber Daya Mineral, Lingkungan Hidup, Kominfo, Perhubungan, Statistik, Persandian	8 Dokumen		2 Dokumen	2 Dokumen	100%	2 Dokumen	25%
4	01	03	2.04	003	Koordinasi, Sinkronisasi dan Evaluasi Kebijakan Energi dan Air	Jumlah Dokumen Hasil Koordinasi, Sinkronisasi, dan Evaluasi Kebijakan Urusan Energi dan Air, Pekerjaan Umum dan Penataan Ruang, Perumahan Rakyat dan Kawasan Permukiman, Pertanahan	16 Dokumen		2 Dokumen	2 Dokumen	100%	2 Dokumen	13%

EVALUASI HASIL RENJA PERANGKAT DAERAH TAHUN 2023 SAMPAI DENGAN TRIWULAN II TAHUN 2023

KABUPATEN LAMPUNG BARAT

Nama Perangkat Daerah : Satuan Polisi Pamong Praja, Pemadam Kebakaran dan Penyelamatan

Kode	Urusan/Bidang Urusan Pemerintahan Daerah dan Program/ Kegiatan/ Subkegiatan	Indikator Kinerja Program (outcome)/Kegiatan (output)/Subkegiatan (output)	Target Capaian Kinerja Renstra Akhir Tahun2026	-	Target Kinerja DPA Tahun 2023	Realisasi Kinerja Program/Kegiatan/Subkegiatan s/d Triwulan II Tahun 2023		Capaian Target Renstra Triwulan II Tahun 2023 (%)	
						Realisasi Kinerja Renja	Realisasi Tingkat Capaian Kinerja (%)	Realisasi Target	Realisasi Tingkat Capaian Target (%)
1	*2*	*3*	*4*	*5*	*6*	*7*	*8=7/6*	*9=5+7*	*10=9/4*
1	**URUSAN PEMERINTAHAN WAJIB YANG BERKAITAN DENGAN PELAYANAN DASAR**								
1.05	**URUSAN PEMERINTAHAN BIDANG KETENTERAMAN DAN KETERTIBAN UMUM SERTA PERLINDUNGAN MASYARAKAT**								
1.05.01	**PROGRAM PENUNJANG URUSAN PEMERINTAHAN DAERAH KABUPATEN/KOTA**	**Nilai SAKIP Perangkat Daerah Satpol PP dan Damkar (%)**	**80,20**		**79,85**	**76,56**	**96%**	**76,56**	**95%**
1.05.01.2.01	**Perencanaan, Penganggaran, dan Evaluasi Kinerja Perangkat Daerah**	**Jumlah dokumen Perencanaan Perangkat Daerah**	**35**		**11**	**11**	**100%**	**11**	**31%**
		Jumlah dokumen Penganggaran Daerah yang disusun	**16**		**4**	**4**	**100%**	**4**	**25%**
		Jumlah Laporan Capaian Kinerja dan Ikhtisar Realisasi Kinerja SKPD	**8**		**2**	**1**	**50%**	**1**	**13%**
		Jumlah Laporan Evaluasi Kinerja Perangkat Daerah	**48**		**12**	**6**	**50%**	**6**	**13%**
1.05.01.2.01.0001	Penyusunan Dokumen Perencanaan Perangkat Daerah	Jumlah Dokumen Perencanaan Perangkat Daerah	35		11	11	100%	11	31%
1.05.01.2.01.0002	Koordinasi dan Penyusunan Dokumen RKA-SKPD	Jumlah Dokumen RKA-SKPD dan Laporan Hasil Koordinasi Penyusunan Dokumen RKA-SKPD	4		1	1	100%	1	25%
1.05.01.2.01.0003	Koordinasi dan Penyusunan Dokumen Perubahan RKA-SKPD	Jumlah Dokumen Perubahan RKA-SKPD dan Laporan Hasil Koordinasi Penyusunan Dokumen Perubahan RKA-SKPD	4		1	1	100%	1	25%
1.05.01.2.01.0004	Koordinasi dan Penyusunan DPA-SKPD	Jumlah Dokumen DPA-SKPD dan Laporan Hasil Koordinasi Penyusunan Dokumen DPA-SKPD	4		1	1	100%	1	25%

Kode	Urusan/Bidang Urusan Pemerintahan Daerah dan Program/ Kegiatan/ Subkegiatan	Indikator Kinerja Program (outcome)/Kegiatan (output)/Subkegiatan (output)	Target Capaian Kinerja Renstra Akhir Tahun2026	-	Target Kinerja DPA Tahun 2023	Realisasi Kinerja Program/Kegiatan/Subkegiatan s/d Triwulan II Tahun 2023		Capaian Target Renstra Triwulan II Tahun 2023 (%)	
						Realisasi Kinerja Renja	Realisasi Tingkat Capaian Kinerja (%)	Realisasi Target	Realisasi Tingkat Capaian Target (%)
1	*2*	*3*	*4*	*5*	*6*	*7*	*8=7/6*	*9=5+7*	*10=9/4*
1.05.01.2.01.0005	Koordinasi dan Penyusunan Perubahan DPA- SKPD	Jumlah Dokumen Perubahan DPA-SKPD dan Laporan Hasil Koordinasi Penyusunan Dokumen Perubahan DPA-SKPD	4		1	1	100%	1	25%
1.05.01.2.01.0006	Koordinasi dan Penyusunan Laporan Capaian Kinerja dan Ikhtisar Realisasi Kinerja SKPD	Jumlah Laporan Capaian Kinerja dan Ikhtisar Realisasi Kinerja SKPD dan Laporan Hasil Koordinasi Penyusunan Laporan Capaian Kinerja dan Ikhtisar Realisasi Kinerja SKPD	8		2	1	50%	1	13%
1.05.01.2.01.0007	Evaluasi Kinerja Perangkat Daerah	Jumlah Laporan Evaluasi Kinerja Perangkat Daerah	48		12	6	50%	6	13%
1.05.01.2.02	**Administrasi Keuangan Perangkat Daerah**	**Jumlah Orang yang Menerima Gaji dan Tunjangan ASN**	**99**		**99**	**91**	**92%**	**91**	**92%**
		Jumlah Laporan Keuangan Akhir Tahun SKPD dan Laporan Hasil Koordinasi Penyusunan Laporan Keuangan Akhir Tahun SKPD	**4**		**1**	**-**	**0%**	**0%**	**0%**
		Jumlah Laporan Keuangan Bulanan/Triwulanan/ Semesteran SKPD dan Laporan Koordinasi Penyusunan Laporan Keuangan Bulanan/Triwulanan/Semesteran SKPD	**72**		**18**	**10**	**56%**	**56%**	**1%**
		Jumlah Dokumen Pelaporan dan Analisis Prognosis Realisasi Anggaran	**8**		**2**	**-**	**0%**	**0%**	**0%**
1.05.01.2.02.0001	Penyediaan Gaji dan Tunjangan ASN	*Jumlah Orang yang Menerima Gaji dan Tunjangan ASN (Orang/bulan)*	99		99	91	92%	91	92%
1.05.01.2.02.0005	Koordinasi dan Penyusunan Laporan Keuangan Akhir Tahun SKPD	*Jumlah Laporan Keuangan Akhir Tahun SKPD dan Laporan Hasil Koordinasi Penyusunan Laporan Keuangan Akhir Tahun SKPD (Laporan)*	4		1	-	0%	-	0%
1.05.01.2.02.0007	Koordinasi dan Penyusunan Laporan Keuangan Bulanan/ Triwulanan/ Semesteran SKPD	*Jumlah Laporan Keuangan Bulanan/ Triwulanan/ Semesteran SKPD dan Laporan Koordinasi Penyusunan Laporan Keuangan Bulanan/Triwulanan/Semesteran SKPD (Laporan)*	72		18	10	56%	10	14%

Kode	Urusan/Bidang Urusan Pemerintahan Daerah dan Program/ Kegiatan/ Subkegiatan	Indikator Kinerja Program (outcome)/Kegiatan (output)/Subkegiatan (output)	Target Capaian Kinerja Renstra Akhir Tahun2026	-	Target Kinerja DPA Tahun 2023	Realisasi Kinerja Program/Kegiatan/Subkegiatan s/d Triwulan II Tahun 2023		Capaian Target Renstra Triwulan II Tahun 2023 (%)	
						Realisasi Kinerja Renja	Realisasi Tingkat Capaian Kinerja (%)	Realisasi Target	Realisasi Tingkat Capaian Target (%)
1	*2*	*3*	*4*	*5*	*6*	*7*	*8=7/6*	*9=5+7*	*10=9/4*
1.05.01.2.02.0008	Penyusunan Pelaporan dan Analisis Prognosis Realisasi Anggaran	*Jumlah Dokumen Pelaporan dan Analisis Prognosis Realisasi Anggaran (Dokumen)*	8		2	-	0%	-	0%
1.05.01.2.05	**Administrasi Kepegawaian Perangkat Daerah**	**Jumlah Dokumen Monitoring, Evaluasi, dan Penilaian Kinerja Pegawai (Dokumen)**	**4**		**4**	**2**	**50%**	**2**	**50%**
1.05.01.2.05.0005	Monitoring, Evaluasi, dan Penilaian Kinerja Pegawai	*Jumlah Dokumen Monitoring, Evaluasi, dan Penilaian Kinerja Pegawai (Dokumen)*	4		4	2	50%	2	50%
1.05.01.2.06	**Administrasi Umum Perangkat Daerah**	***Jumlah Paket Komponen Instalasi Listrik/Penerangan Bangunan Kantor yang Disediakan (Paket)***	**4**		**1**	**1**	**100%**	**1**	**25%**
		Jumlah Paket Barang Cetakan dan Penggandaan (Paket)	**4**		**1**	**1**	**100%**	**1**	**25%**
		Jumlah Dokumen Bahan Bacaan dan Peraturan Perundang-Undangan yang Disediakan (Dokumen)	**24**		**6**	**3**	**50%**	**3**	**13%**
		Jumlah Laporan Fasilitasi Kunjungan Tamu (Laporan)	**48**		**12**	**6**	**50%**	**6**	**13%**
		Jumlah Laporan Penyelenggaraan Rapat Koordinasi dan Konsultasi SKPD (Laporan)	**48**		**7**	**7**	**100%**	**7**	**15%**
1.05.01.2.06.0001	Penyediaan Komponen Instalasi Listrik/Penerangan Bangunan Kantor	*Jumlah Paket Komponen Instalasi Listrik/Penerangan Bangunan Kantor yang Disediakan (Paket)*	4		1	1	100%	1	25%
1.05.01.2.06.0005	Penyediaan Barang Cetakan dan Penggandaan	*Jumlah Paket Barang Cetakan dan Penggandaan yang Disediakan (Paket)*	4		1	1	100%	1	25%
1.05.01.2.06.0006	Penyediaan Bahan Bacaan dan Peraturan Perundang-undangan	*Jumlah Dokumen Bahan Bacaan dan Peraturan Perundang-Undangan yang Disediakan (Dokumen)*	24		6	3	50%	3	13%
1.05.01.2.06.0008	Fasilitasi Kunjungan Tamu	*Jumlah Laporan Fasilitasi Kunjungan Tamu (Laporan)*	48		12	6	50%	6	13%

Kode	Urusan/Bidang Urusan Pemerintahan Daerah dan Program/ Kegiatan/ Subkegiatan	Indikator Kinerja Program (outcome)/Kegiatan (output)/Subkegiatan (output)	Target Capaian Kinerja Renstra Akhir Tahun2026	-	Target Kinerja DPA Tahun 2023	Realisasi Kinerja Program/Kegiatan/Subkegiatan s/d Triwulan II Tahun 2023		Capaian Target Renstra Triwulan II Tahun 2023 (%)	
						Realisasi Kinerja Renja	Realisasi Tingkat Capaian Kinerja (%)	Realisasi Target	Realisasi Tingkat Capaian Target (%)
1	*2*	*3*	*4*	*5*	*6*	*7*	*8=7/6*	*9=5+7*	*10=9/4*
1.05.01.2.06.0009	Penyelenggaraan Rapat Koordinasi dan Konsultasi SKPD	*Jumlah Laporan Penyelenggaraan Rapat Koordinasi dan Konsultasi SKPD (Laporan)*	48		7	7	100%	7	15%
1.05.01.2.08	**Penyediaan Jasa Penunjang Urusan Pemerintahan Daerah**	***Jumlah Laporan Surat Menyurat (Laporan)***	**48**		**12**	**7**	**58%**	**7**	**15%**
		Jumlah Laporan Penyediaan Jasa Komunikasi, Sumber Daya Air dan Listrik yang Disediakan (Laporan)	**48**		**12**	**6**	**50%**	**6**	**13%**
		Jumlah Laporan Penyediaan Jasa Pelayanan Umum kantor yang Disedikan (Laporan)	**48**		**12**	**6**	**50%**	**6**	**13%**
1.05.01.2.08.0001	Penyediaan Jasa Surat Menyurat	*Jumlah Laporan Penyediaan Jasa Surat Menyurat (Laporan)*	48		12	7	58%	7	15%
1.05.01.2.08.0002	Penyediaan Jasa Komunikasi, Sumber Daya Air dan Listrik	*Jumlah Laporan Penyediaan Jasa Komunikasi, Sumber Daya Air dan Listrik yang Disediakan (Laporan)*	48		12	6	50%	6	13%
1.05.01.2.08.0004	Penyediaan Jasa Pelayanan Umum Kantor	*Jumlah Laporan Penyediaan Jasa Pelayanan Umum Kantor yang Disediakan (Laporan)*	48		12	6	50%	6	13%
1.05.01.2.09	**Pemeliharaan Barang Milik Daerah Penunjang Urusan Pemerintahan Daerah**	***Jumlah Kendaraan Dinas Operasional Atau Lapangan Yang dipelihara yang dibayarkan Pajak dan Perijinannya (Unit)***	**10**		**10**	**6**	**60%**	**6**	**60%**
		Jumlah sarana dan Prasarana Gedung Kantor atau bangunan Lainnya yang dipelihara dan direhabilitasi (Unit)	**1**		**1**	**-**	**0%**	**-**	**0%**
1.05.01.2.09.0002	Penyediaan Jasa Pemeliharaan, Biaya Pemeliharaan, Pajak dan Perizinan Kendaraan Dinas Operasional atau Lapangan	*Jumlah Kendaraan Dinas Operasional atau Lapangan yang Dipelihara dan dibayarkan Pajak dan Perizinannya (Unit)*	10		10	6	60%	6	60%
1.05.01.2.09.0009	Pemeliharaan/Rehabilitasi Gedung Kantor dan Bangunan Lainnya	*Jumlah Gedung Kantor dan Bangunan Lainnya yang Dipelihara/Direhabilitasi (Unit)*	1		1	-	0%	-	0%

Kode	Urusan/Bidang Urusan Pemerintahan Daerah dan Program/ Kegiatan/ Subkegiatan	Indikator Kinerja Program (outcome)/Kegiatan (output)/Subkegiatan (output)	Target Capaian Kinerja Renstra Akhir Tahun2026	-	Target Kinerja DPA Tahun 2023	Realisasi Kinerja Program/Kegiatan/Subkegiatan s/d Triwulan II Tahun 2023		Capaian Target Renstra Triwulan II Tahun 2023 (%)	
						Realisasi Kinerja Renja	Realisasi Tingkat Capaian Kinerja (%)	Realisasi Target	Realisasi Tingkat Capaian Target (%)
1	*2*	*3*	*4*	*5*	*6*	*7*	*8=7/6*	*9=5+7*	*10=9/4*
1.05.02	**PROGRAM PENINGKATAN KETENTERAMAN DAN KETERTIBAN UMUM**	**Persentase Peningkatan Ketenteraman, Ketertiban Umum dan Keindahan (K3) yang terselesaikan (%)**	**100**		**100**	**65**	**65%**	**65**	**65%**
1.05.02.2.01	**Penanganan Gangguan Ketenteraman dan Ketertiban Umum dalam 1 (Satu) Daerah Kabupaten/Kota**	***Jumlah Dokumen Hasil Pelaksanaan Koordinasi Penyelenggaraan Ketenteraman, Ketertiban Umum dan Perlindungan Masyarakat Tingkat Kabupaten/Kota (Dokumen)***	**8**		**2**	**1**	**50%**	**1**	**13%**
		Jumlah Dokumen yang Memuat Hasil Pemberdayaan Perlindungan Masyarakat dalam rangka Ketenteraman dan Ketertiban Umum (Dokumen)	**5**		**1**	**1**	**100%**	**1**	**20%**
		Jumlah Dokumen Hasil Pelaksanaan Kerja Sama antar Lembaga dan Kemitraan dalam Teknik Pencegahan Kejahatan (Dokumen)	**5**		**1**	**1**	**100%**	**1**	**20%**
1.05.02.2.01.0003	Koordinasi Penyelenggaraan Ketentraman dan Ketertiban Umum serta Perlindungan Masyarakat Tingkat Kabupaten/Kota	Jumlah Dokumen Hasil Pelaksanaan Koordinasi Penyelenggaraan Ketenteraman, Ketertiban Umum dan Perlindungan Masyarakat Tingkat Kabupaten/Kota (Dokumen)	8		2	1	50%	1	13%
1.05.02.2.01.0004	Pemberdayaan Perlindungan Masyarakat dalam rangka Ketentraman dan Ketertiban Umum	Jumlah Dokumen yang Memuat Hasil Pemberdayaan Perlindungan Masyarakat dalam rangka Ketenteraman dan Ketertiban Umum (Dokumen)	4		1	1	100%	1	25%
1.05.02.2.01.0006	Kerja Sama antar Lembaga dan Kemitraan dalam Teknik Pencegahan dan Penanganan Gangguan Ketentraman dan Ketertiban Umum	Jumlah Dokumen Hasil Pelaksanaan Kerja Sama antar Lembaga dan Kemitraan dalam Teknik Pencegahan Kejahatan (Dokumen)	5		1	1	100%	1	20%
1.05.02.2.02	**Penegakan Peraturan Daerah Kabupaten/Kota dan Peraturan Bupati/Wali Kota**	**Jumlah Laporan Hasil Pelaksanaan Pengawasan yang Dilakukan Terhadap Kepatuhan Terhadap Pelaksanaan Peraturan Daerah dan Peraturan Bupati/Wali Kota (Laporan)**	**48**		**12**	**8**	**67%**	**8**	**17%**

Kode	Urusan/Bidang Urusan Pemerintahan Daerah dan Program/ Kegiatan/ Subkegiatan	Indikator Kinerja Program (outcome)/Kegiatan (output)/Subkegiatan (output)	Target Capaian Kinerja Renstra Akhir Tahun2026	-	Target Kinerja DPA Tahun 2023	Realisasi Kinerja Program/Kegiatan/Subkegiatan s/d Triwulan II Tahun 2023		Capaian Target Renstra Triwulan II Tahun 2023 (%)	
						Realisasi Kinerja Renja	Realisasi Tingkat Capaian Kinerja (%)	Realisasi Target	Realisasi Tingkat Capaian Target (%)
1	*2*	*3*	*4*	*5*	*6*	*7*	*8=7/6*	*9=5+7*	*10=9/4*
		Jumlah Laporan Pelaksanaan Penanganan Atas Pelanggaran Peraturan Daerah dan Peraturan Gubernur yang Dapat Ditangani Sesuai SOP (Laporan)	**48**		**12**	**9**	**75%**	**9**	**19%**
1.05.02.2.02.0011	Penanganan Atas Pelanggaran Peraturan Daerah dan Peraturan Kepala daerah	Jumlah Laporan Pelaksanaan Penanganan Atas Pelanggaran Peraturan Daerah dan Peraturan kepala daerah Sesuai SOP (Laporan)	48		12	8	67%	8	17%
1.05.02.2.02.0012	Pengawasan Atas Kepatuhan Terhadap Pelaksanaan Peraturan Daerah dan Peraturan Kepala Daerah	Jumlah Laporan Hasil Pelaksanaan Pengawasan yang Dilakukan Terhadap Kepatuhan Terhadap Pelaksanaan Peraturan Daerah dan Peraturan Kepala Daerah (Laporan)	48		12	9	75%	9	19%
1.05.04	**PROGRAM PENCEGAHAN, PENANGGULANGAN, PENYELAMATAN KEBAKARAN DAN PENYELAMATAN NON KEBAKARAN**	**Persentase Pencegahan, Penanggulangan, Penyelamatan Kebakaran Dan Penyelamatan Non Kebakaran (%)**	**100**		**100**	**52**	**52%**	**52**	**52%**
1.05.04.2.04	**Pemberdayaan Masyarakat dalam Pencegahan Kebakaran**	**Jumlah Warga Masyarakat yang Mendapatkan Sosialisasi Edukasi Pencegahan dan Penanggulangan Kebakaran Setiap Tahunnya (Orang)**	**725**		**175**	**105**	**60%**	**105**	**14%**
1.05.04.2.04.0001	Pemberdayaan Masyarakat dalam Pencegahan dan Penanggulangan Kebakaran Melalui Sosialisasi dan Edukasi Masyarakat	*Jumlah Warga Masyarakat yang Mendapatkan Sosialisasi Edukasi Pencegahan dan Penanggulangan Kebakaran Setiap Tahunnya (Orang)*	725		175	105	60%	105	14%

EVALUASI HASIL RENJA PERANGKAT DAERAH TAHUN 2023 SAMPAI DENGAN TRIWULAN II TAHUN 2023
KABUPATEN LAMPUNG BARAT

NAMA PERANGKAT DAERAH : BADAN KESATUAN BANGSA DAN POLITIK

KODE					URUSAN / BIDANG URUSAN PEMERINTAHAN DAERAH DAN PROGRAM / KEGIATAN / SUB KEGIATAN	INDIKATOR KINERJA PROGRAM / KEGIATAN / SUB KEGIATAN	TARGET CAPAIAN KINERJA RENSTRA AKHIR TAHUN 2026			TARGET KINERJA DPA TAHUN 2023		REALISASI KINERJA PROGRAM/KEGIATAN/SUBKEGIATAN S/D TRIWULAN II TAHUN 2023				CAPAIAN TARGET RENSTRA S/D TRIWULAN II TAHUN 2023			
												REALISASI KINERJA RENJA		REALISASI TINGKAT CAPAIAN KINERJA (%)		REALISASI TARGET		REALISASI TINGKAT CAPAIAN TARGET (%)	
1					*2*	*3*	*4*		*5*	*6*		*7*		*8 = 7/6*		*9 = 5+7*		*10 = 9/4*	
8					**UNSUR PEMERINTAHAN UMUM**		**-**												
8	**01**				**KESATUAN BANGSA DAN POLITIK**														
8	**01**	**01**			**PROGRAM PENUNJANG URUSAN PEMERINTAHAN DAERAH KABUPATEN/KOTA**	**Nilai SAKIP Perangkat Daerah Badan Kesbangpol**	**76,45**	**%**		**75,85**	**%**	**75,85**	**%**	**75,85**	**%**	**75,85**	**%**	**75,85**	**%**
8	**01**	**01**	**2.01**		**Kegiatan Perencanaan, Penganggaran dan Evaluasi Kinerja Perangkat Daerah**	**Jumlah Dokumen Perencanaan Perangkat Daerah**	**38**	**Dokumen**		**11**	**Dokumen**	**8**	**Dokumen**	**72,73**	**%**	**8**	**Dokumen**	**0,21**	**%**
						Junlah Dokumen Penganggaran yang Disusun	**20**	**Dokumen**		**4**	**Dokumen**	**1**	**Dokumen**	**25,00**	**%**	**1**	**Dokumen**	**0,05**	**%**
						Jumlah Laporan Evaluasi Kinerja Perangka Daerah	**48**	**Dokumen**		**14**	**Dokumen**	**7**	**Dokumen**	**50,00**	**%**	**7**	**Dokumen**	**0,15**	**%**
8	01	01	2.01	01	Sub Kegiatan Penyusunan Dokumen Perencanaan Perangkat Daerah	Jumlah Dokumen Perencanaan Perangkat Daerah	38	Dokumen		11	Dokumen	8	Dokumen	72,73	%	8	Dokumen	21,05	%
8	01	01	2.01	02	Sub Kegiatan Koordinasi dan Penyusunan Dokumen RKA-SKPD	Jumlah Dokumen RKA-SKPD dan Hasil koordinasi penyusunan Dokumen RKA-SKPD	4	Dokumen		1	Dokumen	1	Dokumen	100,00	%	1	Dokumen	25,00	%
8	01	01	2.01	03	Sub Kegiatan Koordinasi dan Penyusunan Dokumen Perubahan RKA-SKPD	Jumlah Dokumen Perubahan RKA-SKPD dan Hasil koordinasi penyusunan Dokumen perubahan RKA-SKPD	4	Dokumen		1	Dokumen	0	Dokumen	-	%	0	Dokumen	-	%
8	01	01	2.01	04	Sub Kegiatan Koordinasi dan Penyusunan DPA-SKPD	Jumlah Dokumen DPA-SKPD dan Laporan Hasil Koordinasi Penyusunan Dokumen DPA-SKPD	4	Dokumen		1	Dokumen	0	Dokumen	-	%	0	Dokumen	-	%
8	01	01	2.01	05	Sub Kegiatan Koordinasi dan Penyusunan Perubahan DPA SKPD	Jumlah Dokumen Perubahan DPA-SKPD dan Laporan Hasil Koordinasi Penyusunan DokumePerubahan DPA-SKPD	4	Dokumen		1	Dokumen	0	Dokumen	-	%	0	Dokumen	-	%
8	01	01	2.01	06	Sub Kegiatan Koordinasi dan Penyusunan Laporan Capaian Kinerja dan Ikhtisar Realisasi Kinerja SKPD	Jumlah Laporan Capaian Kinerja dan Ikhtisar Realisasi Kinerja SKPD dan Laporan Hasil Koordinasi Penyusunan Laporan Capaian Kinerja dan Ikhtisar Realisasi Kinerja SKPD	8	laporan		2	laporan	1	laporan	50,00	%	1	laporan	12,50	%

KODE					URUSAN / BIDANG URUSAN PEMERINTAHAN DAERAH DAN PROGRAM / KEGIATAN / SUB KEGIATAN	INDIKATOR KINERJA PROGRAM / KEGIATAN / SUB KEGIATAN	TARGET CAPAIAN KINERJA RENSTRA AKHIR TAHUN 2026			TARGET KINERJA DPA TAHUN 2023		REALISASI KINERJA PROGRAM/KEGIATAN/SUBKEGIATAN S/D TRIWULAN II TAHUN 2023				CAPAIAN TARGET RENSTRA S/D TRIWULAN II TAHUN 2023			
												REALISASI KINERJA RENJA		REALISASI TINGKAT CAPAIAN KINERJA (%)		REALISASI TARGET		REALISASI TINGKAT CAPAIAN TARGET (%)	
1					*2*	*3*	*4*		*5*	*6*		*7*		*8 = 7/6*		*9 = 5+7*		*10 = 9/4*	
8	01	01	2.01	07	Sub Kegiatan Evaluasi Kinerja Perangkat Daerah	Jumlah Laporan Evaluasi Kinerja PerangkaDaerah	48	laporan		12	laporan	6	laporan	50,00	%	6	laporan	12,50	%
8	**01**	**01**	**2.02**		**Kegiatan Administrasi Keuangan Perangkat Daerah**	**Jumlah Orang yang Menerima Gaji dan Tunjangan ASN**	**56**	**Orang**		**14**	**Orang**	**14**	**Orang**	**50,00**	**%**	**14**	**Orang**	**25,00**	**%**
						Jumlah Laporan Keuangan Akhir Tahun SKPD dan Laporan Hasil Koordinasi Penyusunan Laporan Keuangan Akhir Tahun SKPD	**4**	**Dokumen**		**1**	**Orang**	**0**	**Dokumen**	**-**	**%**	**0**	**Orang**	**-**	**%**
						Jumlah Laporan Keuangan Bulanan / Triwulanan / Semesteran SKPD dan Laporan Koordinasi Penyusunan Laporan Keuangan Bulanan / Triwulanan / Semesteran SKPD	**8**	**Dokumen**		**2**	**Orang**	**1**	**Dokumen**	**50,00**	**%**	**1**	**Orang**	**12,50**	**%**
						Jumlah Dokumen Pelaporan dan Analisis Prognosis Realisasi Anggaran	**8**	**Dokumen**		**2**	**Orang**	**1**	**Dokumen**	**50,00**	**%**	**1**	**Orang**	**12,50**	**%**
8	01	01	2.02	01	Sub Kegiatan Penyediaan Gaji dan Tunjangan ASN	Jumlah Orang yang Menerima Gaji dan Tunjangan ASN	56	Orang		14	Orang	14	Orang	50,00	%	14	Orang	25,00	%
8	01	01	2.02	05	Koordinasi dan Penyusunan Laporan Keuangan Akhir Tahun SKPD	Jumlah Laporan Keuangan Akhir Tahun SKPD dan Laporan Hasil Koordinasi Penyusunan Laporan Keuangan Akhir Tahun SKPD	4	Dokumen		1	Dokumen	0	Dokumen	-	%	0	Dokumen	-	%
8	01	01	2.02	07	Sub Kegiatan Koordinasi dan Penyusunan Laporan Keuangan Bulanan/ Triwulanan / Semesteran SKPD	Jumlah Laporan Keuangan Bulanan / Triwulanan / Semesteran SKPD dan Laporan Koordinasi Penyusunan Laporan Keuangan Bulanan / Triwulanan / Semesteran SKPD	8	Dokumen		2	Dokumen	1	Dokumen	50,00	%	1	Dokumen	12,50	%
8	01	01	2.02	08	Sub Kegiatan Penyusunan Pelaporan dan Analisis Prognosis Realisasi Anggaran	Jumlah Dokumen Pelaporan dan Analisis Prognosis Realisasi Anggaran	8	Dokumen		2	Dokumen	1	Dokumen	50,00	%	1	Dokumen	12,50	%
8	**01**	**01**	**2.03**		**Kegiatan Administrasi Barang Milik Daerah pada Perangkat Daerah**	**Jumlah dokumen Administrasi Barang Milik Daerah pada Perangkat Daerah**	**4**	**Dokumen**		**1**	**Dokumen**	**0**	**Dokumen**	**50,00**	**%**	**0**	**Dokumen**	**-**	**%**
8	01	01	2.03	01	Sub Kegiatan Penyusunan Perencanaan Kebutuhan Barang Milik Daerah SKPD	Penyusunan Perencanaan Kebutuhan Barang Milik Daerah SKPD	4	Dokumen		1	Dokumen	0	Dokumen	50,00	%	0	Dokumen	-	%

KODE					URUSAN / BIDANG URUSAN PEMERINTAHAN DAERAH DAN PROGRAM / KEGIATAN / SUB KEGIATAN	INDIKATOR KINERJA PROGRAM / KEGIATAN / SUB KEGIATAN	TARGET CAPAIAN KINERJA RENSTRA AKHIR TAHUN 2026			TARGET KINERJA DPA TAHUN 2023		REALISASI KINERJA PROGRAM/KEGIATAN/SUBKEGIATAN S/D TRIWULAN II TAHUN 2023				CAPAIAN TARGET RENSTRA S/D TRIWULAN II TAHUN 2023			
												REALISASI KINERJA RENJA		REALISASI TINGKAT CAPAIAN KINERJA (%)		REALISASI TARGET		REALISASI TINGKAT CAPAIAN TARGET (%)	
1					*2*	*3*	*4*		*5*	*6*		*7*		*8 = 7/6*		*9 = 5+7*		*10 = 9/4*	
8	**01**	**01**	**2.05**		**Kegiatan Administrasi Kepegawaian Perangkat Daerah**	**Jumlah Dokumen Monitoring, Evaluasi, dan Penilaian Kinerja Pegawai**	**4**	**Dokumen**		**1**	**Dokumen**	**0**	**Dokumen**	**50,00**	**%**	**0**	**Dokumen**	**-**	**%**
						Jumlah Aparatur yang mengikuti pendidikan dan pelatihan sesuai tugas pokok dan fungsinya	**24**	**Orang**		**0**	**Orang**	**0**	**Orang**	**-**	**%**	**0**	**Orang**	**-**	**%**
8	01	01	2.05	05	Monitoring, Evaluasi, dan Penilaian Kinerja Pegawai	Jumlah Dokumen Monitoring, Evaluasi, dan Penilaian Kinerja Pegawai	4	Dokumen		1	Dokumen	0	Dokumen	50,00	%	0	Dokumen	-	%
8	01	01	2.05	09	Pendidikan dan Pelatihan Pegawai Berdasarkan Tugas dan Fungsi	Jumlah Aparatur yang mengikuti pendidikan dan pelatihan sesuai tugas pokok dan fungsinya	24	Orang		0	Orang	0	Orang	-	%	0	Orang	-	%
8	**01**	**01**	**2.06**		**Kegiatan Administrasi Umum Perangkat Daerah**	**Jumlah Paket Komponen Listrik/ Penerangan Bangunan Kantor yang di sediakan**	**4**	**Paket**		**1**	**Paket**	**1**	**Paket**	**50,00**	**%**	**1**	**Paket**	**25,00**	**%**
						Jumlah Paket Barang Cetakan dan Penggandaan yang di sediakan	**8**	**Paket**		**2**	**Paket**	**1**	**Paket**	**50,00**	**%**	**1**	**Paket**	**12,50**	**%**
						Jumlah dokumen Bahan Bacaan dan Peraturan Perundang-undangan yang di sediakan	**28**	**Dokumen**		**6**	**Dokumen**	**6**	**Dokumen**	**50,00**	**%**	**6**	**Dokumen**	**21,43**	**%**
						Jumlah Laporan Fasilitasi Kunjungan Tamu	**4**	**laporan**		**1**	**laporan**	**1**	**laporan**	**50,00**	**%**	**1**	**laporan**	**25,00**	**%**
						Jumlah Laporan Penyelenggaraan Rapat Koordinasi dan Konsultasi SKPD	**4**	**laporan**		**1**	**laporan**	**1**	**laporan**	**50,00**	**%**	**1**	**laporan**	**25,00**	**%**
8	01	01	2.06	01	Sub Kegiatan Penyediaan Komponen Listrik/ Penerangan Bangunan Kantor	Jumlah Paket Komponen Listrik/Penerangan Bangunan Kantor yang di sediakan	4	Paket		1	Paket	1	Paket	50,00	%	1	Paket	25,00	%
8	01	01	2.06	05	Sub Kegiatan Penyediaan Barang Cetakan dan Penggandaan	Jumlah Paket Barang Cetakan dan Penggandaan yang di sediakan	8	Paket		2	Paket	1	Paket	50,00	%	1	Paket	12,50	%
8	01	01	2.06	06	Sub Kegiatan Penyediaan Bahan Bacaan dan Peraturan Perundang-undangan	Jumlah dokumen Bahan Bacaan dan Peraturan Perundang-undangan yang di sediakan	28	Dokumen		6	Dokumen	6	Dokumen	50,00	%	6	Dokumen	21,43	%
8	01	01	2.06	08	Sub Kegiatan Fasilitasi Kunjungan Tamu	Jumlah Laporan Fasilitasi Kunjungan Tamu	4	laporan		1	laporan	1	laporan	50,00	%	1	laporan	25,00	%
8	01	01	2.06	09	Sub Kegiatan Penyelenggaraan Rapat Koordinasi dan Konsultasi SKPD	Jumlah Laporan Penyelenggaraan Rapat Koordinasi dan Konsultasi SKPD	4	laporan		1	laporan	1	laporan	50,00	%	1	laporan	25,00	%

KODE					URUSAN / BIDANG URUSAN PEMERINTAHAN DAERAH DAN PROGRAM / KEGIATAN / SUB KEGIATAN	INDIKATOR KINERJA PROGRAM / KEGIATAN / SUB KEGIATAN	TARGET CAPAIAN KINERJA RENSTRA AKHIR TAHUN 2026			TARGET KINERJA DPA TAHUN 2023		REALISASI KINERJA PROGRAM/KEGIATAN/SUBKEGIATAN S/D TRIWULAN II TAHUN 2023				CAPAIAN TARGET RENSTRA S/D TRIWULAN II TAHUN 2023			
												REALISASI KINERJA RENJA		REALISASI TINGKAT CAPAIAN KINERJA (%)		REALISASI TARGET		REALISASI TINGKAT CAPAIAN TARGET (%)	
1					*2*	*3*	*4*		*5*	*6*		*7*		*8 = 7/6*		*9 = 5+7*		*10 = 9/4*	
8	**01**	**01**	**2.07**		**Kegiatan Pengadaan Barang Milik Daerah Penunjang Urusan Pemerintah Daerah**	**Jumlah barang Barang Milik Daerah Penunjang Urusan Pemerintah Daerah yang diadakan**	**72**	**Unit**		**0**	**Unit**	**0**	**Unit**	**-**	**%**	**0**	**Unit**	**-**	**%**
8	01	01	2.07	02	Pengadaan Kendaraan Dinas Operasional atau Lapangan	Jumlah pengadaan Kendaraan Dinas/Operasional	7	Unit		0	Unit	0	Unit	0	%	0	Unit	-	%
8	01	01	2.07	05	Sub Kegiatan Pengadaan Mebel	Jumlah Unit Kendaraan Dinas Operasional atau Lapangan yang Disediakan	36	Unit		0	Unit	0	Unit	0	%	0	Unit	-	%
8	01	01	2.07	06	Sub Kegiatan Pengadaan Peralatan dan Mesin Lainnya	Jumlah Paket Mebel yang Disediakan	36	Unit		0	Unit	0	Unit	0	%	0	Unit	-	%
8	**01**	**01**	**2.08**		**Kegiatan Penyediaan Jasa Penunjang Urusan Pemerintahan Daerah**	**Jumlah Laporan Penyediaan Jasa Surat Menyurat**	**4**	**laporan**		**1**	**laporan**	**1**	**laporan**	**50,00**	**%**	**1**	**laporan**	**25,00**	**%**
						Jumlah Laporan Penyediaan Jasa Komunikasi, Sumber Daya Air dan Listrik yang Disediakan	**4**	**laporan**		**1**	**laporan**	**1**	**laporan**	**50,00**	**%**	**1**	**laporan**	**25,00**	**%**
						Jumlah Laporan Penyediaan Jasa Pelayanan Umum Kantor yang Disediakan	**4**	**laporan**		**1**	**laporan**	**1**	**laporan**	**50,00**	**%**	**1**	**laporan**	**25,00**	**%**
8	01	01	2.08	01	Sub Kegiatan Penyediaan Jasa Surat Menyurat	Jumlah Laporan Penyediaan Jasa Surat Menyurat	4	laporan		1	laporan	1	laporan	50,00	%	1	laporan	25,00	%
8	01	01	2.08	02	Sub Kegiatan Penyediaan Jasa Komunikasi, Sumber Daya Air dan Listrik	Jumlah Laporan Penyediaan Jasa Komunikasi, Sumber Daya Air dan Listrik yang Disediakan	4	laporan		1	laporan	1	laporan	50,00	%	1	laporan	25,00	%
8	01	01	2.08	04	Sub Kegiatan Penyediaan Jasa Pelayanan Umum Kantor	Jumlah Laporan Penyediaan Jasa Pelayanan Umum Kantor yang Disediakan	4	laporan		1	laporan	1	laporan	50,00	%	1	laporan	25,00	%
8	**01**	**01**	**2.09**		**Kegiatan Pemeliharaan Barang Milik Daerah Penunjang Urusan Pemerintahan Daerah**	**Jumlah Barang Milik Daerah Penunjang Urusan Pemerintahan Daerah yang dipelihara**	**48**	**Unit**		**13**	**Unit**	**10**	**Unit**	**76,92**	**%**	**10**	**Unit**	**20,83**	**%**
8	01	01	2.09	02	Sub Kegiatan Penyediaan Jasa Pemeliharaan, Biaya Pemeliharaan, Pajak dan Perizinan Kendaraan Dinas Operasional atau Lapangan	Jumlah Kendaraan Dinas Operasional atau Lapangan yang Dipelihara dan dibayarkan Pajak dan Perizinannya	20	Unit		5	Unit	5	Unit	50,00	%	5	Unit	25,00	%
8	01	01	2.09	06	Sub Kegiatan Pemeliharaan Peralatan dan Mesin Lainnya	Jumlah Peralatan dan Mesin Lainnya yang Dipelihara	24	Unit		7	Unit	4	Unit	57,14	%	4	Unit	16,67	%
8	01	01	2.09	09	Sub Kegiatan Pemeliharaan/Rehabilitasi Gedung Kantor dan Bangunan Lainnya	Jumlah Gedung Kantor dan Bangunan Lainnya yang Dipelihara/ Direhabilitasi	4	Unit		1	Unit	1	Unit	100,00	%	1	Unit	25,00	%

KODE					URUSAN / BIDANG URUSAN PEMERINTAHAN DAERAH DAN PROGRAM / KEGIATAN / SUB KEGIATAN	INDIKATOR KINERJA PROGRAM / KEGIATAN / SUB KEGIATAN	TARGET CAPAIAN KINERJA RENSTRA AKHIR TAHUN 2026			TARGET KINERJA DPA TAHUN 2023		REALISASI KINERJA PROGRAM/KEGIATAN/SUBKEGIATAN S/D TRIWULAN II TAHUN 2023				CAPAIAN TARGET RENSTRA S/D TRIWULAN II TAHUN 2023			
												REALISASI KINERJA RENJA		REALISASI TINGKAT CAPAIAN KINERJA (%)		REALISASI TARGET		REALISASI TINGKAT CAPAIAN TARGET (%)	
1					*2*	*3*	*4*		*5*	*6*		*7*		*8 = 7/6*		*9 = 5+7*		*10 = 9/4*	
8	**01**	**02**			**PROGRAM PENGUATAN IDEOLOGI PANCASILA DAN KARAKTER KEBANGSAAN**	**Persentase pemahaman masyarakat terhadap idiologi dan wawasan kebangsaan**	**80**	**%**		**80**	**%**	**80**	**%**	**80,00**	**%**	**80,00**	**%**	**100,00**	**%**
8	**01**	**02**	**2.01**		**Kegiatan Kediatan Perumusan Kebijakan Teknis dan Pemantapan Pelaksanaan Bidang Idiologi Pancasila dan Karakter Kebangsaan**	**Jumlah Orang yang Mengikuti Pelaksanaan Kebijakan di Bidang Ideologi Wawasan Kebangsaan, Bela Negara, Karakter Bangsa, Pembauran Kebangsaan, Bineka Tunggal Ika dan Sejarah Kebangsaan**	**2000**	**Orang**		**50**	**Orang**	**50**	**Orang**	**100,00**	**%**	**50**	**Orang**	**2,50**	**%**
						Jumlah Orang yang Mengikuti Koordinasi di Bidang Ideologi Wawasan Kebangsaan, Bela Negara, Karakter Bangsa, Pembauran Kebangsaan, Bineka Tunggal Ika dan Sejarah Kebangsaan	**1004**	**Orang**		**80**	**Orang**	**80**	**Orang**	**100,00**	**%**	**80**	**Orang**	**7,97**	**%**
						Jumlah Laporan Hasil Monitoring Evaluasi dan Pelaporan di Bidang Ideologi Wawasan Kebangsaan, Bela Negara, Karakter Bangsa, Pembauran Kebangsaan, Bineka Tunggal Ika dan Sejarah Kebangsaan	**16**	**laporan**		**0**	**laporan**	**0**	**laporan**	**-**	**%**	**0**	**laporan**	**-**	**%**
8	01	02	**2.01**	03	Sub Kegiatan Pelaksanaan Kebijakan di Bidang Idiologi Wawasan Kebangsaan, Bela Negara, Kerakter Bangsa, Pembauran Kebangsaan, Bhinika Tunggal Ika dan Sejarah Kebangsaan	Jumlah Orang yang Mengikuti Pelaksanaan Kebijakan di Bidang Ideologi Wawasan Kebangsaan, Bela Negara, Karakter Bangsa, Pembauran Kebangsaan, Bineka Tunggal Ika dan Sejarah Kebangsaan	2000	Orang		50	Orang	50	Orang	100,00	%	50	Orang	2,50	%
8	01	02	**2.01**	04	Sub Kegiatan Pelaksanaan Koordinasi di Bidang Ideologi Wawasan Kebangsaan, Bela Negara, Karakter Bangsa, Pembauran Kebangsaan, Bineka Tunggal Ika dan Sejarah Kebangsaan	Jumlah Orang yang Mengikuti Koordinasi di Bidang Ideologi Wawasan Kebangsaan, Bela Negara, Karakter Bangsa, Pembauran Kebangsaan, Bineka Tunggal Ika dan Sejarah Kebangsaan	1004	Orang		80	Orang	80	Orang	100,00	%	80	Orang	7,97	%
8	01	02	**2.01**	05	Sub Kegiatan Pelaksanaan Monitoring Evaluasi dan Pelaporan di Bidang Ideologi Wawasan Kebangsaan, Bela Negara, Karakter Bangsa, Pembauran Kebangsaan, Bineka Tunggal Ika dan Sejarah Kebangsaan	Jumlah Laporan Hasil Monitoring Evaluasi dan Pelaporan di Bidang Ideologi Wawasan Kebangsaan, Bela Negara, Karakter Bangsa, Pembauran Kebangsaan, Bineka Tunggal Ika dan Sejarah Kebangsaan	16	laporan		0	laporan	0	laporan	-	%	0	laporan	-	%

KODE					URUSAN / BIDANG URUSAN PEMERINTAHAN DAERAH DAN PROGRAM / KEGIATAN / SUB KEGIATAN	INDIKATOR KINERJA PROGRAM / KEGIATAN / SUB KEGIATAN	TARGET CAPAIAN KINERJA RENSTRA AKHIR TAHUN 2026			TARGET KINERJA DPA TAHUN 2023		REALISASI KINERJA PROGRAM/KEGIATAN/SUBKEGIATAN S/D TRIWULAN II TAHUN 2023				CAPAIAN TARGET RENSTRA S/D TRIWULAN II TAHUN 2023			
												REALISASI KINERJA RENJA		REALISASI TINGKAT CAPAIAN KINERJA (%)		REALISASI TARGET		REALISASI TINGKAT CAPAIAN TARGET (%)	
1					*2*	*3*	*4*		*5*	*6*		*7*		*8 = 7/6*		*9 = 5+7*		*10 = 9/4*	
8	01	03			**PROGRAM PENINGKATAN PERAN PARTAI POLITIK DAN LEMBAGA PENDIDIKAN MELALUI PENDIDIKAN POLITIK DAN PENGEMBANGAN ETIKA SERTA BUDAYA POLITIK**	**Persentase kontribusi peran parpol dalam meningkatkan etika dan budaya politik masyarakat**	**72**	**%**		**69**	**%**	**69**	**%**	**50,00**	**%**	**50**	**%**	**69,44**	**%**
8	01	03	2.01		**Perumusan Kebijakan Teknis dan Pemantapan Pelaksanaan Bidang Pendidikan Politik, Etika Budaya Politik, Peningkatan Demokrasi, Fasilitasi Kelembagaan Pemerintahan, Perwakilan dan Partai Politik, Pemilihan Umum/Pemilihan Umum Kepala Daerah, serta Pemantauan Situasi Politik**	**Jumlah Orang yang Mengikuti Pelaksanaan Kebijakan di Bidang Pendidikan Politik, Etika Budaya Politik, Peningkatan Demokrasi, Fasilitasi Kelembagaan Pemerintahan, Perwakilan dan Partai Politik, Pemilihan Umum/Pemilihan Umum Kepala Daerah, serta Pemantauan Situasi Politik di Daerah**	**0**	**Orang**		**0**	**Orang**	**0**	**Orang**	**-**	**%**	**0**	**Orang**	**-**	**%**
						Jumlah Orang yang Mengikuti Koordinasi di Bidang Pendidikan Politik, Etika Budaya Politik, Peningkatan Demokrasi, Fasilitasi Kelembagaan Pemerintahan, Perwakilan dan Partai Politik, Pemilihan Umum/ Pemilihan Umum Kepala Daerah, serta Pemantauan Situasi Politik di Daerah	**1982**	**Orang**		**210**	**Orang**	**210**	**Orang**	**100,00**	**%**	**210**	**Orang**	**10,60**	**%**
						Jumlah Laporan Hasil Monitoring, Evaluasi dan Pelaporan di Bidang Pendidikan Politik, Etika Budaya Politik, Peningkatan Demokrasi, Fasilitasi Kelembagaan Pemerintahan, Perwakilan dan Partai Politik, Pemilihan Umum/ Pemilihan Umum Kepala Daerah, serta Pemantauan Situasi Politik di Daerah	**40**	**Laporan**		**10**	**Laporan**	**10**	**Laporan**	**100,00**	**%**	**10**	**Laporan**	**25,00**	**%**
8	01	03	**2.01**	03	Pelaksanaan Kebijakan di Bidang Pendidikan Politik. Etika Budaya Politik. Peningkatan Demokrasi. Fasilitasi Kelembagaan Pemerintahan. Perwakilan dan Partai Politik. Pemilihan Umum/Pemilihan Umum Kepala Daerah. Serta Pemantauan Situasi Politik	Jumlah Orang yang Mengikuti Pelaksanaan Kebijakan di Bidang Pendidikan Politik, Etika Budaya Politik, Peningkatan Demokrasi, Fasilitasi Kelembagaan Pemerintahan, Perwakilan dan Partai Politik, Pemilihan Umum/Pemilihan Umum Kepala Daerah, serta Pemantauan Situasi Politik di Daerah		Orang			Orang		Orang	-	%	0	Orang	-	%

KODE					URUSAN / BIDANG URUSAN PEMERINTAHAN DAERAH DAN PROGRAM / KEGIATAN / SUB KEGIATAN	INDIKATOR KINERJA PROGRAM / KEGIATAN / SUB KEGIATAN	TARGET CAPAIAN KINERJA RENSTRA AKHIR TAHUN 2026			TARGET KINERJA DPA TAHUN 2023		REALISASI KINERJA PROGRAM/KEGIATAN/SUBKEGIATAN S/D TRIWULAN II TAHUN 2023				CAPAIAN TARGET RENSTRA S/D TRIWULAN II TAHUN 2023			
												REALISASI KINERJA RENJA		REALISASI TINGKAT CAPAIAN KINERJA (%)		REALISASI TARGET		REALISASI TINGKAT CAPAIAN TARGET (%)	
1					*2*	*3*	*4*		*5*	*6*		*7*		*8 = 7/6*		*9 = 5+7*		*10 = 9/4*	
8	01	03	**2.01**	04	Pelaksanaan Koordinasi di Bidang Pendidikan Politik, Etika Budaya Politik, Peningkatan Demokrasi, Fasilitasi Kelembagaan Pemerintahan, Perwakilan dan Partai Politik, Pemilihan Umum/Pemilihan Umum Kepala Daerah, serta Pemantauan Situasi Politik di Daerah	Jumlah Orang yang Mengikuti Koordinasi di Bidang Pendidikan Politik, Etika Budaya Politik, Peningkatan Demokrasi, Fasilitasi Kelembagaan Pemerintahan, Perwakilan dan Partai Politik, Pemilihan Umum/ Pemilihan Umum Kepala Daerah, serta Pemantauan Situasi Politik di Daerah	1982	Orang		210	Orang	210	Orang	100,00	%	210	Orang	10,60	%
8	01	03	**2.01**	05	Pelaksanaan Monitoring, Evaluasi dan Pelaporan di Bidang Pendidikan Politik, Etika Budaya Politik, Peningkatan Demokrasi, Fasilitasi Kelembagaan Pemerintahan, Perwakilan dan Partai Politik, Pemilihan Umum/Pemilihan Umum Kepala Daerah, serta Pemantauan Situasi Politik di Daerah	Jumlah Laporan Hasil Monitoring, Evaluasi dan Pelaporan di Bidang Pendidikan Politik, Etika Budaya Politik, Peningkatan Demokrasi, Fasilitasi Kelembagaan Pemerintahan, Perwakilan dan Partai Politik, Pemilihan Umum/ Pemilihan Umum Kepala Daerah, serta Pemantauan Situasi Politik di Daerah	40	Laporan		10	Laporan	10	Laporan	100,00	%	10	Laporan	25,00	%
8	**01**	**04**			**PROGRAM PEMBERDAYAAN DAN PENGAWASAN ORGANISASI KEMASYARAKATAN**	**Persentase Organisasi Masyarakat yang Terdata dan Aktiv**	**70**	**%**		**55**	**%**	**51,25**	**%**	**100,00**	**%**	**57,08**	**%**	**57,08**	**%**
8	**01**	**04**	**2.01**		**Perumusan Kebijakan Teknis dan Pemantapan Pelaksanaan Bidang Pemberdayaan dan Pengawasan Organisasi Kemasyarakatan**	**Jumlah Kebijakan di Bidang Pendaftaran Ormas, Pemberdayaan Ormas, Evaluasi dan Mediasi Sengketa Ormas, Pengawasan Ormas dan Ormas Asing di Daerah yang Disusun**	**4**	**Dokumen**		**1**	**Dokumen**	**0**	**Dokumen**	**-**	**%**	**0**	**Dokumen**	**-**	**%**
						Jumlah Orang yang Mengikuti Pelaksanaan Kebijakan di Bidang Pendaftaran Ormas, Pemberdayaan Ormas, Evaluasi dan Mediasi Sengketa Ormas, Pengawasan Ormas dan Ormas Asing di Daerah	**540**	**Orang**		**46**	**Orang**	**46**	**Orang**	**100,00**	**%**	**46**	**Orang**	**8,52**	**%**
						Jumlah Laporan Hasil Monitoring, Evaluasi dan Pelaporan di Bidang Pendaftaran Ormas, Pemberdayaan Ormas, Evaluasi dan Mediasi Sengketa Ormas, Pengawasan Ormas dan Ormas Asing di Daerah	**362**	**laporan**		**0**	**laporan**	**0**	**laporan**	**-**	**%**	**0**	**laporan**	**-**	**%**

KODE					URUSAN / BIDANG URUSAN PEMERINTAHAN DAERAH DAN PROGRAM / KEGIATAN / SUB KEGIATAN	INDIKATOR KINERJA PROGRAM / KEGIATAN / SUB KEGIATAN	TARGET CAPAIAN KINERJA RENSTRA AKHIR TAHUN 2026			TARGET KINERJA DPA TAHUN 2023		REALISASI KINERJA PROGRAM/KEGIATAN/SUBKEGIATAN S/D TRIWULAN II TAHUN 2023				CAPAIAN TARGET RENSTRA S/D TRIWULAN II TAHUN 2023			
												REALISASI KINERJA RENJA		REALISASI TINGKAT CAPAIAN KINERJA (%)		REALISASI TARGET		REALISASI TINGKAT CAPAIAN TARGET (%)	
1					*2*	*3*	*4*		*5*	*6*		*7*		*8 = 7/6*		*9 = 5+7*		*10 = 9/4*	
8	01	04	**2.01**	02	Penyusunan Bahan Perumusan Kebijakan di Bidang Pendaftaran Ormas, Pemberdayaan Ormas, Evaluasi dan Mediasi Sengketa Ormas, Pengawasan Ormas dan Ormas Asing di Daerah	Jumlah Kebijakan di Bidang Pendaftaran Ormas, Pemberdayaan Ormas, Evaluasi dan Mediasi Sengketa Ormas, Pengawasan Ormas dan Ormas Asing di Daerah yang Disusun	4	Dokumen		1	Dokumen	0	Dokumen	-	%	0	Dokumen	-	%
8	01	04	**2.01**	03	Pelaksanaan Kebijakan di Bidang Pendaftaran Ormas, Pemberdayaan Ormas, Evaluasi dan Mediasi Sengketa Ormas, Pengawasan Ormas dan Ormas Asing di Daerah	Jumlah Orang yang Mengikuti Pelaksanaan Kebijakan di Bidang Pendaftaran Ormas, Pemberdayaan Ormas, Evaluasi dan Mediasi Sengketa Ormas, Pengawasan Ormas dan Ormas Asing di Daerah	540	Orang		46	Orang	46	Orang	100,00	%	46	Orang	8,52	%
8	01	04	**2.01**	05	Pelaksanaan Monitoring, Evaluasi dan Pelaporan di Bidang Pendaftaran Ormas, Pemberdayaan Ormas, Evaluasi dan Mediasi Sengketa Ormas, Pengawasan Ormas dan Ormas Asing di Daerah	Jumlah Laporan Hasil Monitoring, Evaluasi dan Pelaporan di Bidang Pendaftaran Ormas, Pemberdayaan Ormas, Evaluasi dan Mediasi Sengketa Ormas, Pengawasan Ormas dan Ormas Asing di Daerah	362	laporan			laporan		laporan		%	0	laporan	-	%
8	**01**	**05**			**PROGRAM PEMBINAAN DAN PENGEMBANGAN KETAHANAN EKONOMI, SOSIAL DAN BUDAYA**	**Persentase menurunya kasus penyakit masyarakat**	**74**	**%**		**71**	**%**	**71**	**%**	**-**	**%**	**71,00**	**Kegiatan**	**95,95**	**%**
8	**01**	**05**	**2.01**		**Perumusan Kebijakan Teknis dan Pemantauan Pelaksanaan Bidang**	**Jumlah Kebijakan di Bidang Ketahanan Ekonomi, Sosial, Budaya dan Fasilitasi Pencegahan Penyalagunaan Narkotika, Fasilitasi Kerukunan Umat Beragama dan Penghayat Kepercayaan di Daerah yang Disusun**	**2**	**Dokumen**		**0**	**Dokumen**	**0**	**Dokumen**	**-**	**%**	**0**	**Dokumen**	**-**	**%**
						Jumlah Orang yang Mengikuti Pelaksanaan Kebijakan di Bidang Ketahanan Ekonomi, Sosial, Budaya dan Fasilitasi Pencegahan Penyalagunaan Narkotika, Fasilitasi Kerukunan Umat Beragama dan Penghayat Kepercayaan di Daerah	**4400**	**Orang**		**40**	**Orang**	**40**	**Orang**	**100,00**	**%**	**40**	**Orang**	**0,91**	**%**

KODE					URUSAN / BIDANG URUSAN PEMERINTAHAN DAERAH DAN PROGRAM / KEGIATAN / SUB KEGIATAN	INDIKATOR KINERJA PROGRAM / KEGIATAN / SUB KEGIATAN	TARGET CAPAIAN KINERJA RENSTRA AKHIR TAHUN 2026			TARGET KINERJA DPA TAHUN 2023		REALISASI KINERJA PROGRAM/KEGIATAN/SUBKEGIATAN S/D TRIWULAN II TAHUN 2023				CAPAIAN TARGET RENSTRA S/D TRIWULAN II TAHUN 2023			
												REALISASI KINERJA RENJA		REALISASI TINGKAT CAPAIAN KINERJA (%)		REALISASI TARGET		REALISASI TINGKAT CAPAIAN TARGET (%)	
1					*2*	*3*	*4*		*5*	*6*		*7*		*8 = 7/6*		*9 = 5+7*		*10 = 9/4*	
8	01	05	**2.01**		**Pemantapan Pelaksanaan Bidang Ketahanan Ekonomi, Sosial dan Budaya**	**Jumlah Orang yang Mengikuti Koordinasi di Bidang Ketahanan Ekonomi, Sosial, Budaya dan Fasilitasi Pencegahan Penyalagunaan Narkotika, Fasilitasi Kerukunan Umat Beragama dan Penghayat Kepercayaan di Daerah**	**2000**	**Orang**		**30**	**Orang**	**30**	**Orang**	**100,00**	**%**	**30**	**Orang**	**1,50**	**%**
						Jumlah Laporan Hasil Monitoring, Evaluasi dan Pelaporan di Bidang Ketahanan Ekonomi, Sosial, Budaya dan Fasilitasi Pencegahan Penyalagunaan Narkotika, Fasilitasi Kerukunan Umat Beragama dan Penghayat Kepercayaan di Daerah	**6**	**laporan**		**1**	**laporan**	**0**	**laporan**	**-**	**%**	**0**	**laporan**	**-**	**%**
8	01	05	**2.01**	01	Penyusunan Bahan Perumusan Kebijakan di Bidang Ketahanan Ekonomi, Sosial, Budaya dan Fasilitasi Pencegahan Penyalagunaan Narkotika, Fasilitasi Kerukunan Umat Beragama dan Penghayat Kepercayaan di Daerah	Jumlah Kebijakan di Bidang Ketahanan Ekonomi, Sosial, Budaya dan Fasilitasi Pencegahan Penyalagunaan Narkotika, Fasilitasi Kerukunan Umat Beragama dan Penghayat Kepercayaan di Daerah yang Disusun	2	Dokumen		0	Dokumen	0	Dokumen	-	%	0	Dokumen	-	%
8	01	05	**2.01**	03	Pelaksanaan Kebijakan di Bidang Ketahanan Ekonomi, Sosial, Budaya dan Fasilitasi Pencegahan Penyalagunaan Narkotika, Fasilitasi Kerukunan Umat Beragama dan Penghayat Kepercayaan di Daerah	Jumlah Orang yang Mengikuti Pelaksanaan Kebijakan di Bidang Ketahanan Ekonomi, Sosial, Budaya dan Fasilitasi Pencegahan Penyalagunaan Narkotika, Fasilitasi Kerukunan Umat Beragama dan Penghayat Kepercayaan di Daerah	4400	Orang		40	Orang	40	Orang	100,00	%	40	Orang	0,91	%
8	01	05	**2.01**	04	Pelaksanaan Koordinasi di Bidang Ketahanan Ekonomi, Sosial, Budaya dan Fasilitasi Pencegahan Penyalagunaan Narkotika, Fasilitasi Kerukunan Umat Beragama dan Penghayat Kepercayaan di Daerah	Jumlah Orang yang Mengikuti Koordinasi di Bidang Ketahanan Ekonomi, Sosial, Budaya dan Fasilitasi Pencegahan Penyalagunaan Narkotika, Fasilitasi Kerukunan Umat Beragama dan Penghayat Kepercayaan di Daerah	2000	Orang		30	Orang	30	Orang	100,00	%	30	Orang	1,50	%
8	01	05	**2.01**	05	Pelaksanaan Monitoring, Evaluasi dan Pelaporan di Bidang Ketahanan Ekonomi, Sosial, Budaya dan Fasilitasi Pencegahan Penyalagunaan Narkotika, Fasilitasi Kerukunan Umat Beragama dan Penghayat Kepercayaan di Daerah	Jumlah Laporan Hasil Monitoring, Evaluasi dan Pelaporan di Bidang Ketahanan Ekonomi, Sosial, Budaya dan Fasilitasi Pencegahan Penyalagunaan Narkotika, Fasilitasi Kerukunan Umat Beragama dan Penghayat Kepercayaan di Daerah	6	laporan		1	laporan		laporan	-	%	0	laporan	-	%

KODE					URUSAN / BIDANG URUSAN PEMERINTAHAN DAERAH DAN PROGRAM / KEGIATAN / SUB KEGIATAN	INDIKATOR KINERJA PROGRAM / KEGIATAN / SUB KEGIATAN	TARGET CAPAIAN KINERJA RENSTRA AKHIR TAHUN 2026			TARGET KINERJA DPA TAHUN 2023		REALISASI KINERJA PROGRAM/KEGIATAN/SUBKEGIATAN S/D TRIWULAN II TAHUN 2023				CAPAIAN TARGET RENSTRA S/D TRIWULAN II TAHUN 2023			
												REALISASI KINERJA RENJA		REALISASI TINGKAT CAPAIAN KINERJA (%)		REALISASI TARGET		REALISASI TINGKAT CAPAIAN TARGET (%)	
1					*2*	*3*	*4*		*5*	*6*		*7*		*8 = 7/6*		*9 = 5+7*		*10 = 9/4*	
8	01	06			**PROGRAM PENINGKATAN KEWASPADAAN NASIONAL DAN PENINGKATAN KUALITAS DAN FASILITASI PENANGANAN KONFLIK SOSIAL**	**Persentase pencegahan konflik sosial di Kabupaten Lampung Barat**	**100**	**%**		**100**	**%**	**56**	**%**	**56,00**	**%**	**56**	**%**	**56,00**	**%**
8	01	06	2.01		**Perumusan Kebijakan Teknis dan Pelaksanaan Pemantapan Kewaspadaan Nasional dan Penanganan Konflik Sosial**	**Jumlah Orang yang Mengikuti Koordinasi di Bidang Kewaspadaan Dini, Kerja Sama Intelijen, Pemantauan Orang Asing, Tenaga Kerja Asing dan Lembaga Asing, Kewaspadaan Perbatasan antar Negara, Fasilitasi Kelembagaan Bidang Kewaspadaan, serta Penanganan Konflik di Daerah**	**400**	**Orang**		**24**	**Orang**	**24**	**Orang**	**100,00**	**%**	**24**	**laporan**	**6,00**	**%**
						Jumlah Laporan Hasil Monitoring, Evaluasi dan Pelaporan di Bidang Kewaspadaan Dini, Kerja Sama Intelijen, Pemantauan Orang Asing, Tenaga Kerja Asing dan Lembaga Asing, Kewaspadaan Perbatasan antar Negara, Fasilitasi Kelembagaan Bidang Kewaspadaan, serta Penanganan Konflik di Daerah	**44**	**laporan**		**11**	**laporan**	**5**	**laporan**	**45,45**	**%**	**5**	**laporan**	**11,36**	**%**
						Jumlah Dokumen Hasil Pelaksanaan Forum Koordinasi Pimpinan Daerah Kabupaten/Kota	**16**	**Dokumen**		**4**	**Dokumen**	**1**	**Dokumen**	**25,00**	**%**	**1**	**laporan**	**6,25**	**%**
8	01	06	**2.02**	04	Pelaksanaan Koordinasi di Bidang Kewaspadaan Dini, Kerja Sama Intelijen, Pemantauan Orang Asing, Tenaga Kerja Asing dan Lembaga Asing, Kewaspadaan Perbatasan antar Negara,Fasilitasi Kelembagaan Bidang Kewaspadaan, serta Penanganan Konflik di Daerah	Jumlah Orang yang Mengikuti Koordinasi di Bidang Kewaspadaan Dini, Kerja Sama Intelijen, Pemantauan Orang Asing, Tenaga Kerja Asing dan Lembaga Asing, Kewaspadaan Perbatasan antar Negara, Fasilitasi Kelembagaan Bidang Kewaspadaan, serta Penanganan Konflik di Daerah	400	Orang		24	Orang	24	Orang	100,00	%	24	Orang	6,00	%

KODE					URUSAN / BIDANG URUSAN PEMERINTAHAN DAERAH DAN PROGRAM / KEGIATAN / SUB KEGIATAN	INDIKATOR KINERJA PROGRAM / KEGIATAN / SUB KEGIATAN	TARGET CAPAIAN KINERJA RENSTRA AKHIR TAHUN 2026			TARGET KINERJA DPA TAHUN 2023		REALISASI KINERJA PROGRAM/KEGIATAN/SUBKEGIATAN S/D TRIWULAN II TAHUN 2023				CAPAIAN TARGET RENSTRA S/D TRIWULAN II TAHUN 2023			
												REALISASI KINERJA RENJA		REALISASI TINGKAT CAPAIAN KINERJA (%)		REALISASI TARGET		REALISASI TINGKAT CAPAIAN TARGET (%)	
1					*2*	*3*	*4*		*5*	*6*		*7*		*8 = 7/6*		*9 = 5+7*		*10 = 9/4*	
8	01	06	**2.02**	05	Pelaksanaan Monitoring, Evaluasi dan Pelaporan di Bidang Kewaspadaan Dini, Kerja Sama Intelijen, Pemantauan Orang Asing, Tenaga Kerja Asing dan Lembaga Asing, Kewaspadaan Perbatasan antar Negara, Fasilitasi Kelembagaan Bidang Kewaspadaan, serta Penanganan Konflik di Daerah	Jumlah Laporan Hasil Monitoring, Evaluasi dan Pelaporan di Bidang Kewaspadaan Dini, Kerja Sama Intelijen, Pemantauan Orang Asing, Tenaga Kerja Asing dan Lembaga Asing, Kewaspadaan Perbatasan antar Negara, Fasilitasi Kelembagaan Bidang Kewaspadaan, serta Penanganan Konflik di Daerah	44	laporan		11	laporan	5	laporan	45,45	%	5	laporan	11,36	%
8	01	06	**2.02**	06	Pelaksanaan Forum Koordinasi Pimpinan Daerah Kabupaten/Kota	Jumlah Dokumen Hasil Pelaksanaan Forum Koordinasi Pimpinan Daerah Kabupaten/Kota	16	Dokumen		4	Dokumen	1	Dokumen	25,00	%	1	Dokumen	6,25	%

EVALUASI HASIL RENJA PERANGKAT DAERAH TAHUN 2022 SAMPAI DENGAN TRIWULAN II TAHUN 2022
KABUPATEN LAMPUNG BARAT

KECAMATAN GEDUNG SURIAN

KODE				Urusan/ Bidang Urusan Pemerintahan Daerah dan Program/ Kegiatan/ Subkegiatan	Indikator Kinerja Program/ Kegiatan/ Subkegiatan	Target Capaian Kinerja Renstra Akhir Tahun 2026	-	Target Kinerja DPA Tahun 2023	Realisasi Kinerja Program/ Kegiatan/Subkegiatan s/d Triwulan II Tahun 2023		Capaian Target Renstra s.d. Triwulan II Tahun 2023	
									Realisasi Kinerja Renja	Realisasi Tingkat Capaian Kinerja (%)	Realisasi Target	Realisasi Tingkat Capaian Target (%)
1				2	3	4	5	6	7	8=7/6	9=5+7	10=9/4
07				KECAMATAN								
01	**01**			**PROGRAM PENUNJANG URUSAN PEMERINTAHAN DAERAH KABUPATEN/KOTA**	Nilai SAKIP Perangkat Daerah Kec Gedung Surian	75,00 %		75,00 %	75,00 %	75,00 %	75,00 %	75,00 %
01	**01**	**201**		**Perencanaan, Penganggaran, dan Evaluasi Kinerja Perangkat Daerah**	Jumlah dokumen Perencanaan, Penganggaran, dan Evaluasi Kinerja Perangkat Daerah yang disusun	12 Dokumen		12 Dokumen	**7 dokumen**	**58%**	**7 dokumen**	**58%**
01	01	201	01	Penyusunan Dokumen Perencanaan Perangkat Daerah	Jumlah Dokumen Perencanaan Perangkat Daerah	6 Dokumen		6 Dokumen	3 dokumen	50%	3 dokumen	50%
01	01	201	02	Koordinasi dan Penyusunan Dokumen RKA-SKPD	Jumlah Dokumen RKA-SKPD dan Laporan Hasil Koordinasi Penyusunan Dokumen RKA-SKPD	1 Dokumen		1 Dokumen	1 dokumen	100%	1 dokumen	100%
01	01	201	03	Koordinasi dan Penyusunan Dokumen Perubahan RKA-SKPD	Jumlah Dokumen Perubahan RKA-SKPD dan Laporan Hasil Koordinasi Penyusunan Dokumen Perubahan RKA-SKPD	1 Dokumen		1 Dokumen	1 dokumen	100%	1 dokumen	100%
01	01	201	04	Koordinasi dan Penyusunan DPA-SKPD	Jumlah Dokumen DPA-SKPD dan Laporan Hasil Koordinasi Penyusunan Dokumen DPA-SKPD	1Dokumen		1 Dokumen	1 dokumen	100%	1 dokumen	100%

KODE				Urusan/ Bidang Urusan Pemerintahan Daerah dan Program/ Kegiatan/ Subkegiatan	Indikator Kinerja Program/ Kegiatan/ Subkegiatan	Target Capaian Kinerja Renstra Akhir Tahun 2026	-	Target Kinerja DPA Tahun 2023	Realisasi Kinerja Program/ Kegiatan/Subkegiatan s/d Triwulan II Tahun 2023		Capaian Target Renstra s.d. Triwulan II Tahun 2023	
									Realisasi Kinerja Renja	Realisasi Tingkat Capaian Kinerja (%)	Realisasi Target	Realisasi Tingkat Capaian Target (%)
1				2	3	4	5	6	7	8=7/6	9=5+7	10=9/4
01	01	201	05	Koordinasi dan Penyusunan Perubahan DPA-SKPD	Jumlah Dokumen Perubahan DPA-SKPD dan Laporan Hasil Koordinasi Penyusunan Dokumen Perubahan DPA-SKPD	1 Dokumen		1 Dokumen	1 dokumen	100%	1 dokumen	100%
01	01	201	06	Koordinasi dan Penyusunan Laporan Capaian Kinerja dan Ikhtisar Realisasi Kinerja SKPD	Jumlah Laporan Capaian Kinerja dan Ikhtisar Realisasi Kinerja SKPD dan Laporan Hasil Koordinasi Penyusunan Laporan Capaian Kinerja dan Ikhtisar Realisasi Kinerja SKPD	1Laporan		1 Laporan	0 laporan	0%	0 laporan	0%
01	01	201	07	Evaluasi Kinerja Perangkat Daerah	Jumlah Laporan Evaluasi Kinerja Perangkat Daerah	1Laporan		1 Laporan	0 laporan	0%	0 laporan	0%
01	**01**	**202**		**Administrasi Keuangan Perangkat Daerah**	Jumlah dokumen Administrasi Keuangan Perangkat Daerah yang disusun	26 orang/ bulan		26 orang/ bulan			26 orang/ bulan	
01	01	202	01	Penyediaan Gaji dan Tunjangan ASN	Jumlah Orang yang Menerima Gaji dan Tunjangan ASN	12 Orang/bulan		12 Orang/bulan	6 orang/bulan	50%	6 orang/bulan	50%
01	01	202	05	Koordinasi dan Penyusunan Laporan Keuangan Akhir Tahun SKPD	Jumlah Laporan Keuangan Akhir Tahun SKPD dan Laporan Hasil Koordinasi Penyusunan Laporan Keuangan Akhir Tahun SKPD	1 Laporan		1 Laporan	0 laporan	0%	0 laporan	0%

KODE				Urusan/ Bidang Urusan Pemerintahan Daerah dan Program/ Kegiatan/ Subkegiatan	Indikator Kinerja Program/ Kegiatan/ Subkegiatan	Target Capaian Kinerja Renstra Akhir Tahun 2026	-	Target Kinerja DPA Tahun 2023	Realisasi Kinerja Program/ Kegiatan/Subkegiatan s/d Triwulan II Tahun 2023		Capaian Target Renstra s.d. Triwulan II Tahun 2023	
									Realisasi Kinerja Renja	Realisasi Tingkat Capaian Kinerja (%)	Realisasi Target	Realisasi Tingkat Capaian Target (%)
1				2	3	4	5	6	7	8=7/6	9=5+7	10=9/4
01	01	202	07	Koordinasi dan Penyusunan Laporan Keuangan Bulanan/Triwulanan/Seme steran SKPD	Jumlah Laporan Keuangan Bulanan/ Triwulanan/ Semesteran SKPD dan Laporan Koordinasi Penyusunan Laporan Keuangan Bulanan/Triwulanan/Semesteran SKPD	1 Laporan		1 Laporan	1 laporan	100%	1 laporan	100%
01	01	202	08	Penyusunan Pelaporan dan Analisis Prognosis Realisasi Anggaran	Jumlah Dokumen Pelaporan dan Analisis Prognosis Realisasi Anggaran	1 Dokumen		1 Dokumen	0 laporan	0%	0 laporan	0%
01	**01**	**203**		**Administrasi Umum Perangkat Daerah**	Jumlah paket penyediaan administrasi umum	24 bulan		24 bulan	**12 bulan**		12 bulan	**50%**
01	01	206	01	Penyediaan Komponen Instalasi Listrik/Penerangan Bangunan Kantor	Jumlah Paket Komponen Instalasi Listrik/Penerangan Bangunan Kantor yang Disediakan	12 Paket		12 Paket	6 paket	50%	6 paket	50%
01	01	206	-5	Penyediaan Barang Cetakan dan Penggandaan	Jumlah Paket Barang Cetakan dan Penggandaan yang Disediakan	12 Paket		12 Paket	6 paket	50%	6 paket	50%
01	01	206	06	Penyediaan Bahan Bacaan dan Peraturan Perundang-undangan	Jumlah Dokumen Bahan Bacaan dan Peraturan Perundang-Undangan yang Disediakan	1 Dokumen		1 Dokumen	0 paket	0%	0 paket	0%
01	01	206	08	Fasilitasi Kunjungan Tamu	Jumlah Laporan Fasilitasi Kunjungan Tamu	12 Laporan		12 Laporan	6 laporan	50%	6 laporan	50%

KODE				Urusan/ Bidang Urusan Pemerintahan Daerah dan Program/ Kegiatan/ Subkegiatan	Indikator Kinerja Program/ Kegiatan/ Subkegiatan	Target Capaian Kinerja Renstra Akhir Tahun 2026	-	Target Kinerja DPA Tahun 2023	Realisasi Kinerja Program/ Kegiatan/Subkegiatan s/d Triwulan II Tahun 2023		Capaian Target Renstra s.d. Triwulan II Tahun 2023	
									Realisasi Kinerja Renja	Realisasi Tingkat Capaian Kinerja (%)	Realisasi Target	Realisasi Tingkat Capaian Target (%)
1				2	3	4	5	6	7	8=7/6	9=5+7	10=9/4
01	01	206	09	Penyelenggaraan Rapat Koordinasi dan Konsultasi SKPD	Jumlah Laporan Penyelenggaraan Rapat Koordinasi dan Konsultasi SKPD	12 Laporan		12 Laporan	6 laporan	50%	6 laporan	50%
01	**01**	**207**		**Pengadaan Barang Milik Daerah Penunjang Urusan Pemerintah Daerah**	Jumlah Barang Milik Daerah Penunjang Urusan Pemerintah Daerah yang diadakan	3 unit		3 unit	**2 unit**	**67%**	**2 unit**	**67%**
01	01	207	06	Pengadaan Peralatan dan Mesin Lainnya (Kecamatan Gedung Surian)	Jumlah Unit Peralatan dan Mesin Lainnya yang Disediakan	3 Unit		3 Unit	2 unit	67%	2 unit	67%
01	**01**	**208**		**Penyediaan Jasa Penunjang Urusan Pemerintahan Daerah**	Jumlah sub organisasi yang disediakan jasa Penunjang Urusan Pemerintahan Daerah	36 bulan		36 bulan				
01	01	208	01	Penyediaan Jasa Surat Menyurat (Kecamatan Gedung Surian)	Jumlah Laporan Penyediaan Jasa Surat Menyurat	12 Bulan		12 Bulan	6 bulan	50%	6 bulan	50%
01	01	208	02	Penyediaan Jasa Komunikasi, Sumber Daya Air dan Listrik (Kecamatan Gedung Surian)	Jumlah Laporan Penyediaan Jasa Komunikasi, Sumber Daya Air dan Listrik yang Disediakan	12 Laporan		12 Laporan	6 laporan	50%	6 laporan	50%
01	01	208	04	Penyediaan Jasa Pelayanan Umum Kantor (Kecamatan Gedung Surian)	Jumlah Laporan Penyediaan Jasa Pelayanan Umum Kantor yang Disediakan	12 Laporan		12 Laporan	6 laporan	50%	6 laporan	50%
01	**01**	**209**		**Pemeliharaan Barang Milik Daerah Penunjang Urusan Pemerintahan Daerah**	Jumlah Barang Milik Daerah Penunjang Urusan Pemerintahan Daerah yang dipelihara	5 unit		5 unit		**100%**		**100%**

KODE				Urusan/ Bidang Urusan Pemerintahan Daerah dan Program/ Kegiatan/ Subkegiatan	Indikator Kinerja Program/ Kegiatan/ Subkegiatan	Target Capaian Kinerja Renstra Akhir Tahun 2026	-	Target Kinerja DPA Tahun 2023	Realisasi Kinerja Program/ Kegiatan/Subkegiatan s/d Triwulan II Tahun 2023		Capaian Target Renstra s.d. Triwulan II Tahun 2023	
									Realisasi Kinerja Renja	Realisasi Tingkat Capaian Kinerja (%)	Realisasi Target	Realisasi Tingkat Capaian Target (%)
1				2	3	4	5	6	7	8=7/6	9=5+7	10=9/4
01	01	209	01	Penyediaan Jasa Pemeliharaan, Biaya Pemeliharaan, Pajak, dan Perizinan Kendaraan Dinas Jabatan (Kecamatan Gedung Surian)	Jumlah Kendaraan Perorangan Dinas atau Kendaraan Dinas Jabatan yang Dipelihara dan dibayarkan Pajaknya	2 Unit		2 Unit	1 unit	50%	1 unit	50%
01	01	209	06	Pemeliharaan Peralatan dan Mesin Lainnya (Kecamatan Gedung Surian)	Jumlah Peralatan dan Mesin Lainnya yang Dipelihara	2 Unit		2 Unit	2 unit	100%	2 unit	100%
01	**02**			**PROGRAM PENYELENGGARAAN PEMERINTAHAN DAN PELAYANAN PUBLIK**	Persentase penyelenggaraan pemerintahan dan pelayanan publik yang dilaksanakan Kec Gedung Surian	100,00 %		100,00 %				
01	**02**	**204**		**Pelaksanaan Urusan Pemerintahan yang Dilimpahkan kepada Camat**	Jumlah Urusan Pemerintahan yang Dilimpahkan kepada Camat	2 urusan		2 urusan	**1 urusan**	**50%**	**1 urusan**	**50%**
01	02	204	03	Pelaksanaan Urusan Pemerintahan yang terkait dengan Kewenangan Lain yang Dilimpahkan	Jumlah Laporan Pelaksanaan Kewenangan Lain yang Dilimpahkan	12 Laporan		12 Laporan	6 laporan	50%	6 laporan	50%
01	**03**			**PROGRAM PEMBERDAYAAN MASYARAKAT DESA DAN KELURAHAN**	Jumlah pekon mandiri Kec Gedung Surian	1 pekon mandiri		1 pekon mandiri				
01	**03**	**201**		**Koordinasi Kegiatan Pemberdayaan Desa**	Jumlah dokumen Koordinasi Kegiatan Pemberdayaan Desa	12 bulan		12 bulan	**6 bulan**	**50%**	**6 bulan**	**50%**

KODE				Urusan/ Bidang Urusan Pemerintahan Daerah dan Program/ Kegiatan/ Subkegiatan	Indikator Kinerja Program/ Kegiatan/ Subkegiatan	Target Capaian Kinerja Renstra Akhir Tahun 2026	-	Target Kinerja DPA Tahun 2023	Realisasi Kinerja Program/ Kegiatan/Subkegiatan s/d Triwulan II Tahun 2023		Capaian Target Renstra s.d. Triwulan II Tahun 2023	
									Realisasi Kinerja Renja	Realisasi Tingkat Capaian Kinerja (%)	Realisasi Target	Realisasi Tingkat Capaian Target (%)
1				2	3	4	5	6	7	8=7/6	9=5+7	10=9/4
01	03	201	01	Peningkatan Partisipasi Masyarakat dalam Forum Musyawarah Perencanaan Pembangunan di Desa	Jumlah Lembaga Kemasyarakatan yang Berpartisipasi dalam Forum Musyawarah Perencanaan Pembangunan di Desa	5 Lembaga Masyarakat		5 Lembaga Masyarakat	5 lembaga	60%	5 lembaga	60%
01	03	201	03	Peningkatan Efektifitas Kegiatan Pemberdayaan Masyarakat di Wilayah Kecamatan	Jumlah Laporan Peningkatan Efektivitas Kegiatan Pemberdayaan Masyarakat di Wilayah Kecamatan	12 Laporan		12 Laporan	6 laporan	50%	6 laporan	50%
01	**04**			**PROGRAM KOORDINASI KETENTRAMAN DAN KETERTIBAN UMUM**	Perentase penurunan kasus gangguan keamanan Kec Gedung Surian	100,00 %		100,00 %				
01	**04**	**201**		**Koordinasi Upaya Penyelenggaraan Ketenteraman dan Ketertiban Umum**	Jumlah laporan Koordinasi Upaya Penyelenggaraan Ketenteraman dan Ketertiban Umum	24 kali/bulan		24 kali/bulan	**12 kali/bulan**	**50%**	**12 kali/bulan**	**50%**
01	04	201	01	Sinergitas dengan Kepolisian Negara Republik Indonesia, Tentara Nasional Indonesia dan Instansi Vertikal di Wilayah Kecamatan	Jumlah Laporan Hasil Sinergitas dengan Kepolisian Negara Republik Indonesia, Tentara Nasional Indonesia dan Instansi Vertikal di Wilayah Kecamatan	12 Laporan		12 Laporan	6 laporan	50%	6 laporan	50%

KODE				Urusan/ Bidang Urusan Pemerintahan Daerah dan Program/ Kegiatan/ Subkegiatan	Indikator Kinerja Program/ Kegiatan/ Subkegiatan	Target Capaian Kinerja Renstra Akhir Tahun 2026	-	Target Kinerja DPA Tahun 2023	Realisasi Kinerja Program/ Kegiatan/Subkegiatan s/d Triwulan II Tahun 2023		Capaian Target Renstra s.d. Triwulan II Tahun 2023	
									Realisasi Kinerja Renja	Realisasi Tingkat Capaian Kinerja (%)	Realisasi Target	Realisasi Tingkat Capaian Target (%)
1				2	3	4	5	6	7	8=7/6	9=5+7	10=9/4
01	04	201	02	Harmonisasi Hubungan Dengan Tokoh Agama dan Tokoh Masyarakat	Jumlah Laporan Pelaksanaan Harmonisasi Hubungan dengan Tokoh Agama dan Tokoh Masyarakat	12 Laporan		12 Laporan	6 laporan	50%	6 laporan	50%
01	**05**			**PROGRAM PENYELENGGARAAN URUSAN PEMERINTAHAN UMUM**	Persentase penyelenggaraan urusan pemerintahan umum yang dilaksanakan Kec Gedung Surian	100,00 %		100,00 %				
01	**05**	**201**		**Penyelenggaraan Urusan Pemerintahan Umum sesuai Penugasan Kepala Daerah**	Jumlah Urusan Pemerintahan Umum Sesuai Penugasan Kepala Daerah	6 kali		6 kali	**3 kali**	**50%**	**3 kali**	**50%**
01	05	201	08	Pelaksanaan Tugas Forum Koordinasi Pimpinan di Kecamatan	Jumlah Dokumen Tugas Forum Koordinasi Pimpinan di Kecamatan	6 Dokumen		6 Dokumen	3 dokumen	50%	3 dokumen	50%
01	**06**			**PROGRAM PEMBINAAN DAN PENGAWASAN PEMERINTAHAN DESA**	Persentase desa yang dibina dan diawasi Kec Gedung Surian	100,00 %		100,00 %				
01	**06**	**201**		**Fasilitasi, Rekomendasi dan Koordinasi Pembinaan dan Pengawasan Pemerintahan Desa**	Jumlah dokumen Fasilitasi, Rekomendasi dan Koordinasi Pembinaan dan Pengawasan Pemerintahan Desa	24 kali/bulan		24 kali/bulan	**12 kali/bulan**	**50%**	**12 kali/bulan**	**50%**
01	06	201	13	Fasilitasi Penyusunan Perencanaan Pembangunan Partisipatif	Jumlah Dokumen Fasilitasi dalam rangka Perencanaan Pembangunan Partisipatif	12 Dokumen		12 Dokumen	6 dokumen	50%	6 dokumen	50%

KODE				Urusan/ Bidang Urusan Pemerintahan Daerah dan Program/ Kegiatan/ Subkegiatan	Indikator Kinerja Program/ Kegiatan/ Subkegiatan	Target Capaian Kinerja Renstra Akhir Tahun 2026	-	Target Kinerja DPA Tahun 2023	Realisasi Kinerja Program/ Kegiatan/Subkegiatan s/d Triwulan II Tahun 2023		Capaian Target Renstra s.d. Triwulan II Tahun 2023	
									Realisasi Kinerja Renja	Realisasi Tingkat Capaian Kinerja (%)	Realisasi Target	Realisasi Tingkat Capaian Target (%)
1				2	3	4	5	6	7	8=7/6	9=5+7	10=9/4
01	06	201	16	Fasilitasi Penyusunan Program dan Pelaksanaan Pemberdayaan Masyarakat Desa	Jumlah Dokumen Fasilitasi dalam rangka Program dan Pelaksanaan Pemberdayaan Masyarakat Desa	12 Dokumen		12 Dokumen	6 dokumen	50%	6 dokumen	50%

EVALUASI HASIL RENJA PERANGKAT DAERAH TAHUN 2023 SAMPAI DENGAN TRIWULA II TAHIN 2023

KABUPATEN LAMPUNG BARAT

Kode					Urusan/ Bidang Urusan/ Program/ Kegiatan/ Sub Kegiatan	Indikator Kinerja Program/Kegiatan/Sub Kegiatan	Target Kinerja Capaian Program, Kegiatan dan Sub Kegiatan (Renstra Perangkat Daerah Tahun 2026)				Target Renja Perangkat Daerah Tahun (2023)		Realisasi Kinerja Program, Kegiatan dan Sub Kegiatan s/d triwulan II 2023			Capaian Target Renstra Perangkat Daerah triwulan II 2023		
													Realisasi Renja Perangkat Daerah Tahun		Tingkat Realisasi (%)	Realisasi Target		Realisasi Tingkat Capaian Target (%)
1					2	3	4		5		6		7		8 =7/6	9 = 5+7		10= 9/4
2					**URUSAN PEMERINTAHAN WAJIB YANG TIDAK BERKAITAN DENGAN PELAYANAN DASAR**													
2	**19**				**URUSAN PEMERINTAHAN BIDANG KEPEMUDAAN DAN**													
2	**19**	**01**			**PROGRAM PENUNJANG URUSAN PEMERINTAHAN DAERAH KABUPATEN/KOTA**	Nilai SAKIP Perangkat Daerah Dinas Kepemudaan Olahraga dan Pariwisata	68.09	Poin			67.02	Poin						
2	19	01	2,01		**Perencanaan, Penganggaran, dan Evaluasi Kinerja Perangkat Daerah**	Jumlah dokumen perencanaan perangkat daerah yang disusun	18	dokumen			18	dokumen	10	dokumen	56%	10	dokumen	56%
2	19	01	2,01	01	Penyusunan Dokumen Perencanaan Perangkat Daerah	Jumlah dokumen perencanaan perangkat daerah yangg disusun	5	dokumen			5	dokumen	3	dokumen	60%	3	dokumen	60%
2	19	01	2,01	02	Koordinasi dan Penyusunan Dokumen RKA-SKPD	Jumlah dokumen RKA-SKPD yang disusun	3	dokumen			3	dokumen	2	dokumen	67%	2	dokumen	67%

Kode					Urusan/ Bidang Urusan/ Program/ Kegiatan/ Sub Kegiatan	Indikator Kinerja Program/Kegiatan/Sub Kegiatan	Target Kinerja Capaian Program, Kegiatan dan Sub Kegiatan (Renstra Perangkat Daerah Tahun 2026)						Realisasi Kinerja Program, Kegiatan dan Sub Kegiatan s/d triwulan II 2023			Capaian Target Renstra Perangkat Daerah triwulan II 2023		
											Target Renja Perangkat Daerah Tahun (2023)		Realisasi Renja Perangkat Daerah Tahun		Tingkat Realisasi (%)	Realisasi Target		Realisasi Tingkat Capaian Target (%)
1					2	3	4		5		6		7		8 =7/6	9 = 5+7		10= 9/4
2	19	01	2,01	03	Koordinasi dan Penyusunan Dokumen Perubahan RKA-SKPD	Jumlah dokumen Perubahan RKA-SKPD yang disusun	3	dokumen			3	dokumen	2	dokumen	67%	2	dokumen	67%
2	19	01	2,01	04	Koordinasi dan Penyusunan DPA-SKPD	Jumlah dokumen DPA-SKPD yang disusun	1	dokumen			1	dokumen	1	dokumen	100%	1	dokumen	100%
2	19	01	2,01	05	Koordinasi dan Penyusunan Perubahan DPA-SKPD	Jumlah dokumen Perubahan DPA-SKPD yang disusun	1	dokumen			1	dokumen	1	dokumen	100%	1	dokumen	100%
2	19	01	2,01	06	Koordinasi dan Penyusunan Laporan Capaian Kinerja dan Ikhtisar Realisasi Kinerja SKPD	Jumlah Laporan Capaian Kinerja dan Ikhtisar Realisasi Kinerja SKPD yang disusun dan dikoordinasikan	3	dokumen			3	dokumen	1	dokumen	33%	1	dokumen	33%
2	19	01	2,01	07	Evaluasi Kinerja Perangkat Daerah	Jumlah Dokumen Evaluasi Kinerja Perangkat Daerah	2	Jumlah Laporan Evaluasi Kinerja Perangkat Daerah			1	Jumlah Laporan Evaluasi Kinerja Perangkat Daerah	1	Jumlah Laporan Evaluasi Kinerja Perangkat Daerah	100%	1	dokumen	50%
2	**19**	**01**	**2,02**		**Administrasi Keuangan Perangkat Daerah**	Jumlah Dokumen Administrasi Keuangan Perangkat Daerah	4	dokumen			4	dokumen	3	dokumen	75%	3	dokumen	75%
2	19	01	2,02	01	Penyediaan Gaji dan Tunjangan ASN	Jumlah Dokumen gaji dan tunjangan ASN	53	Jumlah Orang yang Menerima Gaji dan Tunjangan ASN			53	Jumlah Orang yang Menerima Gaji dan Tunjangan ASN	53	Jumlah Orang yang Menerima Gaji dan Tunjangan ASN	100%	53	Jumlah Orang yang Menerima Gaji dan Tunjangan ASN	100%

Kode					Urusan/ Bidang Urusan/ Program/ Kegiatan/ Sub Kegiatan	Indikator Kinerja Program/Kegiatan/Sub Kegiatan	Target Kinerja Capaian Program, Kegiatan dan Sub Kegiatan (Renstra Perangkat Daerah Tahun 2026)						Realisasi Kinerja Program, Kegiatan dan Sub Kegiatan s/d triwulan II 2023			Capaian Target Renstra Perangkat Daerah triwulan II 2023		
											Target Renja Perangkat Daerah Tahun (2023)		Realisasi Renja Perangkat Daerah Tahun		Tingkat Realisasi (%)	Realisasi Target		Realisasi Tingkat Capaian Target (%)
1					2	3	4		5		6		7		8 =7/6	9 = 5+7		10= 9/4
2	19	01	2,02	05	Koordinasi dan Penyusunan Laporan Keuangan Akhir Tahun SKPD	Jumlah Dokumen Laporan Keuangan Akhir Tahun SKPD yang disusun dan dikoordinasikan	1	dokumen			1	dokumen	0	dokumen	0%	0	dokumen	0%
2	19	01	2,02	07	Koordinasi dan Penyusunan Laporan Keuangan Bulanan/Triwulanan/Se mes teran SKPD	Jumlah Dokumen Laporan Keuangan Bulanan/Triwulan an/Semesteran SKPD yang disusun dan dikoordinasikan	1	dokumen			1	dokumen	1	dokumen	100%	1	dokumen	100%
2	19	01	2,02	08	Penyusunan Pelaporan dan Analisis Prognosis Realisasi Anggaran	Jumlah Dokumen Pelaporan dan Analisis Prognosis Realisasi yang disusun.	1	dokumen			1	dokumen	1	dokumen	100%	1	dokumen	100%
2	**19**	**01**	**2,08**		**Penyediaan jasa penunjang urusan pemerintah daerah**	Jumlah Bidang yang dilaksanakan	2	Sub Bidang urusan			2	Sub Bidang urusan	2	Sub Bidang urusan	100%	2	Sub Bidang urusan	100%
2	19	01	2,08	01	penyediaan jasa Surat menyurat	Jumlah Laporan Penyediaan Jasa Surat Menyurat	1	Laporan			1	Laporan	0	Laporan	0%	0	Laporan	0%
2	19	01	2,08	02	Penyediaan jasa komunikasi, Sumber daya Air dan Listrik	Jumlah Laporan Penyediaan Jasa Komunikasi, Sumber Daya Air dan Listrik yang Disediakan	36	Laporan			36	Laporan	18	Laporan	50%	18	Laporan	50%
2	19	01	2,08	04	Penyediaan jasa pelayanan umum kantor	Jumlah Laporan Penyediaan Jasa Pelayanan Umum Kantor yang Disediakan	1	Laporan			0	Laporan	0	Laporan	#DIV/0!	0	Laporan	0%

Kode					Urusan/ Bidang Urusan/ Program/ Kegiatan/ Sub Kegiatan	Indikator Kinerja Program/Kegiatan/Sub Kegiatan	Target Kinerja Capaian Program, Kegiatan dan Sub Kegiatan (Renstra Perangkat Daerah Tahun 2026)						Realisasi Kinerja Program, Kegiatan dan Sub Kegiatan s/d triwulan II 2023			Capaian Target Renstra Perangkat Daerah triwulan II 2023		
											Target Renja Perangkat Daerah Tahun (2023)		Realisasi Renja Perangkat Daerah Tahun		Tingkat Realisasi (%)	Realisasi Target		Realisasi Tingkat Capaian Target (%)
1					2	3	4		5		6		7		8 =7/6	9 = 5+7		10= 9/4
2	**19**	**01**	**2.05**		**Administrasi Kepegawaian Perangkat Daerah**	Jumlah Bidang yang dilaksanakan	2	Sub Bidang urusan			2	Sub Bidang urusan	2	Sub Bidang urusan	100%	2	Sub Bidang urusan	100%
2	19	01	2.05	05	Monitoring, Evaluasi, dan Penilaian Kinerja Pegawai (Dinas Kepemudaan, Olahraga dan Pariwisata)	Jumlah Dokumen Monitoring, Evaluasi, dan Penilaian Kinerja Pegawai	1	Dokumen			1	Dokumen	0	Dokumen	100%	0	Dokumen	Dokumen
2	**19**	**01**	**2,06**		**Administrasi Umum Perangkat Daerah**	Jumlah Bidang yang dilaksanakan	2	Sub Bidang urusan			2	Sub Bidang urusan	2	Sub Bidang urusan	100%	2	Sub Bidang urusan	100%
2	19	01	2,06	01	Penyediaan Komponen Instalasi Listrik/Penerangan Bangunan Kantor	Jumlah Paket Komponen Instalasi Listrik/Penerangan Bangunan Kantor yang Disediakan	27	Paket			27	Paket	14	Paket	52%	14	Paket	52%
2	19	01	2,06	05	Penyediaan Barang Cetakan dan Penggandaan	Jumlah Paket Barang Cetakan dan Penggandaan yang Disediakan	14	Paket			14	Paket	7	Paket	50%	7	Paket	50%
2	19	01	2,06	06	Penyediaan Bahan Bacaan dan Peraturan Perundang- undangan	Jumlah Dokumen Bahan Bacaan dan Peraturan Perundang-Undangan yang Disediakan	12	Dokumen			12	Dokumen	6	SKHU	50%	6	SKHU	50%
2	19	01	2,06	08	Fasilitasi Kunjungan Tamu	Jumlah Laporan Fasilitasi Kunjungan Tamu	12	Laporan			12	Laporan	6	Laporan	50%	6	Laporan	50%
2	19	01	2,06	09	Penyelenggaraan Rapat Koordinasi dan Konsultasi SKPD	Jumlah Laporan Penyelenggaraan Rapat Koordinasi dan Konsultasi SKPD	12	Laporan			12	Laporan	6	Laporan	50%	6	Laporan	50%

Kode					Urusan/ Bidang Urusan/ Program/ Kegiatan/ Sub Kegiatan	Indikator Kinerja Program/Kegiatan/Sub Kegiatan	Target Kinerja Capaian Program, Kegiatan dan Sub Kegiatan (Renstra Perangkat Daerah Tahun 2026)						Realisasi Kinerja Program, Kegiatan dan Sub Kegiatan s/d triwulan II 2023			Capaian Target Renstra Perangkat Daerah triwulan II 2023		
											Target Renja Perangkat Daerah Tahun (2023)		Realisasi Renja Perangkat Daerah Tahun		Tingkat Realisasi (%)	Realisasi Target		Realisasi Tingkat Capaian Target (%)
1					2	3	4		5		6		7		8 =7/6	9 = 5+7		10= 9/4
2	**19**	**01**	**2,07**		**Pengadaan Barang Milik Daerah Penunjang Urusan Pemerintah Daerah**	Jumlah Bidang yang dilaksanakan		Sub Bidang urusan				Sub Bidang urusan		Sub Bidang urusan			Sub Bidang urusan	
2	19	01	2,07	05	Pengadaan Mebel	jumlah mebel yang diadakan		unit				unit		unit			unit	
2	19	01	2,07	06	Pengadaan Peralatan mesinlainnya	jumlah peralatan dan mesin lainnya yang diadakan		unit				unit		unit			unit	
																		100%
2	**19**	**01**	**2,09**		**Pemeliharaan Barang Milik Daerah Penunjang Urusan Pemerintah Daerah**	Jumlah Bidang yang dilaksanakan	2	Sub Bidang urusan			2	Sub Bidang urusan	2	Sub Bidang urusan	100%	2	Sub Bidang urusan	100%
2	19	01	2,09	02	Penyediaan jasa pemeliharaan, biaya pemeliharaan,pajak,dan perizinan kendaraan dinas operasional atau lapangan	Jumlah kendaraan dinas/lapangan yang dipelihara dan dibayarkan pajak dan perizinan nya	11	unit			11	unit	6	unit	55%	6	unit	55%
2	19	01	2,09	09	Pemeliharaan /rehabilitas Gedung kantor dan bangunan lainnya	Jumlah paket pemeliharaaan gedung kantor dan bangunan lainnya	1	gedung			1	gedung	1	gedung	100%	1	gedung	100%
2	**19**	**02**			**PROGRAM PENGEMBANGAN KAPASITAS DAYA SAING KEPEMUDAAN**	Persentase peningakatan Pemuda berprestasi	45	persen			45	persen	45	persen	100%	45	persen	100%

Kode					Urusan/ Bidang Urusan/ Program/ Kegiatan/ Sub Kegiatan	Indikator Kinerja Program/Kegiatan/Sub Kegiatan	Target Kinerja Capaian Program, Kegiatan dan Sub Kegiatan (Renstra Perangkat Daerah Tahun 2026)						Realisasi Kinerja Program, Kegiatan dan Sub Kegiatan s/d triwulan II 2023			Capaian Target Renstra Perangkat Daerah triwulan II 2023		
											Target Renja Perangkat Daerah Tahun (2023)		Realisasi Renja Perangkat Daerah Tahun		Tingkat Realisasi (%)	Realisasi Target		Realisasi Tingkat Capaian Target (%)
1					2	3	4		5		6		7		8 =7/6	9 = 5+7		10= 9/4
2	**19**	**02**	**2,01**		**Penyadaran, Pemberdayaan, dan Pengembangan Pemuda dan Kepemudaan Terhadap Pemuda Pelopor Kabupaten/Kota, Wirausaha Muda Pemula, dan Pemuda Kader Kabupaten/Kota**	Persentase peningakatan Pemuda berprestasi	0.24	persen			0.17	persen	0.08	persen	50%	50%	persen	50%
2	19	02	2,01	01	Koordinasi, Sinkronisasi dan Penyelenggaraan Peningkatan Kapasitas Daya Saing Pemuda Pelopor	Jumlah Peserta Pelatihan Pemuda Pelopor ,Kewirausahan dan Pemuda Mandiri		orang				orang		orang			orang	
2	19	02	2,01	03	Koordinasi, Sinkronisasi dan Penyelenggaraan Peningkatan Kapasitas Daya Saing Pemuda Kader Kabupaten/Kota	Jumlah Peserta Pelatihan Pemuda Kader Kabupaten/Kota (Pertukaran Pemuda Antar Provinsi)	50	orang			35	orang	25	orang	100%	25	orang	100%
2	19	02	2,01	09	Penyelenggaraan Seleksi dan Pelatihan Pasukan Pengibar Bendera	Jumlah Peserta Seleksi dan Pelatihan Pasukan Paskibraka		orang				orang		orang			orang	
2	**19**	**03**			**PROGRAM PENGEMBANGAN KAPASITAS DAYA SAING KEOLAHRAGAAN**	Persentase Jumlah Atlet yang berprestasi	4.40%	Persen			3.14%	Persen	1.57	Persen	50%	1.57	Persen	50%

Kode					Urusan/ Bidang Urusan/ Program/ Kegiatan/ Sub Kegiatan	Indikator Kinerja Program/Kegiatan/Sub Kegiatan	Target Kinerja Capaian Program, Kegiatan dan Sub Kegiatan (Renstra Perangkat Daerah Tahun 2026)						Realisasi Kinerja Program, Kegiatan dan Sub Kegiatan s/d triwulan II 2023			Capaian Target Renstra Perangkat Daerah triwulan II 2023		
											Target Renja Perangkat Daerah Tahun (2023)		Realisasi Renja Perangkat Daerah Tahun		Tingkat Realisasi (%)	Realisasi Target		Realisasi Tingkat Capaian Target (%)
1					2	3	4		5		6		7		8 =7/6	9 = 5+7		10= 9/4
2	**19**	**03**	**2.01**		**Pembinaan dan Pengembangan Olahraga Pendidikan pada Jenjang Pendidikan yang Menjadi Kewenangan Daerah Kabupaten/Kota**													
2	19	03	2,01	03	PenKoordinasi, Sinkronisasi dan Pelaksanaan Penyediaan Sarana dan Prasarana Olahraga Kabupaten/Kota	Jumlah Sarana dan Prasarana Olahraga Kabupaten/Kota yang Tersedia dan Termanfaatkan	3	Lokasi			3	Lokasi	3	Lokasi	100%	3	Lokasi	100%
2	**19**	**03**	**2,02**		**Penyelenggaraan Kejuaraan Olahraga Tingkat Daerah Kabupaten/Kota**	Persentase Jumlah Cabang Olahraga yang meraih Prestasi	75	Persen			75	Persen	75	Persen	100%	75	Persen	100%
2	19	03	2,02	02	Penyelenggaraan Kejuaraan dan Pekan Olahraga Tingkat Kabupaten/Kota	**terlaksananya Penyelenggaraan Kejuaraan Olahraga Tingkat Daerah Kabupaten/Kota**	1	Kegiatan			1	Kegiatan	0	Kegiatan	0%	0	Kegiatan	0%
2	**19**	**03**	**2,05**		**Pembinaan dan Pengembangan Olahraga Rekreasi**	**terlaksananya Pembinaan dan Pengembangan Olahraga Rekreasi**	48	Kali			48	Kali	24	Kali	50%	24	Kali	50%

Kode					Urusan/ Bidang Urusan/ Program/ Kegiatan/ Sub Kegiatan	Indikator Kinerja Program/Kegiatan/Sub Kegiatan	Target Kinerja Capaian Program, Kegiatan dan Sub Kegiatan (Renstra Perangkat Daerah Tahun 2026)						Realisasi Kinerja Program, Kegiatan dan Sub Kegiatan s/d triwulan II 2023			Capaian Target Renstra Perangkat Daerah triwulan II 2023		
											Target Renja Perangkat Daerah Tahun (2023)		Realisasi Renja Perangkat Daerah Tahun		Tingkat Realisasi (%)	Realisasi Target		Realisasi Tingkat Capaian Target (%)
1					2	3	4		5		6		7		8 =7/6	9 = 5+7		10= 9/4
2	19	03	2,05	05	Pemanfaatan Olahraga Tradisional dalam Masyarakat	Jumlah Dokumen Hasil Penyelenggaraan Olahraga Tradisional di Masyarakat	1	Dokumen			1	Dokumen	0	Dokumen	0%	0	Dokumen	0%
3					**URUSAN PEMERINTAHAN PILIHAN**													
3	**26**				**URUSAN PEMERINTAHAN BIDANG PARIWISATA**													100%
3	**26**	**02**			**PROGRAM PENINGKATAN DAYA TARIK DESTINASI PARIWISATA**	Persentase pengelolaan destinasi pariwisata dan Jumlah desa wisata	39 %	persen			32 %	persen	16 %	persen	50%	50%	persen	50%
3	**26**	**02**	**2,03**		**Pengelolaan Destinasi Pariwisata Kabupaten/Kota**	Persentase pengelolaan destinasi pariwisata dan Jumlah desa wisata	50	persen			38	persen	19	persen	50%	19	persen	38%
3	26	02	2,03	03	Pengembangan Destinasi Pariwisata Kabupaten/Kota	Jumlah Destinasi Pariwisata Kabupaten/Kota yang Dikembangkan Sesuai dengan Tahapan Pengembangan (Rintisan, Berkembang, Pemantapan, Revitalisasi)	3	Lokasi			3	Lokasi	3	Lokasi	100%	3	Lokasi	100%

Kode					Urusan/ Bidang Urusan/ Program/ Kegiatan/ Sub Kegiatan	Indikator Kinerja Program/Kegiatan/Sub Kegiatan	Target Kinerja Capaian Program, Kegiatan dan Sub Kegiatan (Renstra Perangkat Daerah Tahun 2026)						Realisasi Kinerja Program, Kegiatan dan Sub Kegiatan s/d triwulan II 2023			Capaian Target Renstra Perangkat Daerah triwulan II 2023		
											Target Renja Perangkat Daerah Tahun (2023)		Realisasi Renja Perangkat Daerah Tahun		Tingkat Realisasi (%)	Realisasi Target		Realisasi Tingkat Capaian Target (%)
1					2	3	4		5		6		7		8 =7/6	9 = 5+7		10= 9/4
3	26	02	2,03	04	Pengadaan/Pemeliharaan/ Rehabilitasi Sarana dan Prasarana dalam Pengelolaan Destinasi Pariwisata Kabupaten/Kota	Jumlah Sarana dan Prasarana Pengelolaan Destinasi Pariwisata Kabupaten/Kota yang Tersedia dan Terpelihara	30	unit			30	unit	10	unit	33%	10	unit	33%
3	26	02	2,03	05	Monitoring dan Evaluasi Pengelolaan Destinasi Pariwisata Kabupaten/Kota	Jumlah Dokumen Hasil Monitoring dan Evaluasi Pengelolaan Destinasi Pariwisata Kabupaten/Kota	1	Dokumen			1	Dokumen	0	Dokumen	100%	0	Dokumen	0%
3	26	02	2,03	06	Pemberdayaan Masyarakat dalam Pengelolaan Destinasi Pariwisata Kabupaten/Kota	Jumlah Laporan Hasil Pemberdayaan Masyarakat dalam Pengelolaan Destinasi Pariwisata Kabupaten/Kota	1	Laporan			1	Laporan	0	Laporan	0%	0	Laporan	0%
3	**26**	**03**			**PROGRAM PEMASARAN PARIWISATA**	Persentase destinasi pariwisata yang dipromosikan	100	Persen			25	Persen	25	Persen	100%	100	Persen	100%
3	**26**	**03**	**2,01**		**Pemasaran Pariwisata Dalam dan Luar Negeri Daya Tarik, Destinasi dan Kawasan Strategis Pariwisata Kabupaten/Kota**	Terlaksanaya Pemasaran Pariwisata Dalam dan Luar Negeri Daya Tarik, Destinasi dan Kawasan Strategis Pariwisata Kabupaten/Kota	50	Persen			38	Persen	38	Persen	100%	38	Persen	76%

Kode					Urusan/ Bidang Urusan/ Program/ Kegiatan/ Sub Kegiatan	Indikator Kinerja Program/Kegiatan/Sub Kegiatan	Target Kinerja Capaian Program, Kegiatan dan Sub Kegiatan (Renstra Perangkat Daerah Tahun 2026)						Realisasi Kinerja Program, Kegiatan dan Sub Kegiatan s/d triwulan II 2023			Capaian Target Renstra Perangkat Daerah triwulan II 2023		
											Target Renja Perangkat Daerah Tahun (2023)		Realisasi Renja Perangkat Daerah Tahun		Tingkat Realisasi (%)	Realisasi Target		Realisasi Tingkat Capaian Target (%)
1					2	3	4		5		6		7		8 =7/6	9 = 5+7		10= 9/4
3	26	03	2,01	01	Penguatan Promosi melalui Media Cetak, Elektronik, dan Media Lainnya Baik Dalam dan Luar Negeri	Jumlah Dokumen Hasil Penguatan Promosi Melalui Media Cetak, Elektronik, dan Media Lainnya Baik Dalam dan Luar Negeri	1	Dokumen			1	Dokumen	1	Dokumen	100%	1	Dokumen	100%
3	26	03	2,01	02	Fasilitasi Kegiatan Pemasaran Pariwisata Baik Dalam dan Luar Negeri Pariwisata Kabupaten/Kota	Jumlah Laporan Kegiatan Pemasaran Pariwisata Baik Dalam dan Luar Negeri	5	Laporan			5	Laporan	2	Laporan	40%	2	Event	40%
3	26	03	2,01	03	Penyediaan Data dan Penyebaran Informasi Pariwisata Kabupaten/Kota, Baik Dalam dan Luar Negeri	Jumlah Dokumen Hasil Pelaksanaan Penyediaan Data dan Penyebaran Informasi Pariwisata Kabupaten/Kota, Baik Dalam dan Luar Negeri	1	Dokumen			1	Dokumen	0	Dokumen	0%	0	Dokumen	0%

EVALUASI HASIL RENJA PERANGKAT DAERAH TAHUN 2022 SAMPAI DENGAN TRIWULAN II TAHUN 2022

Kabupaten Lampung Barat

DINAS PEMBERDAYAAN MASYARAKAT DAN PEKON

Kode	Urusan/Bidang Urusan Pemerintahan Daerah dan Program / Kegiatan/ Subkegiatan	Indikator Kinerja Program / Kegiatan / Sub Kegiatan	Target Capaian Kinerja Renstra Akhir Tahun 2026	-	Target Kinerja DPA Tahun 2023	Realisasi Kinerja Program/Kegiatan/Subkegiatan s/d Triwulan II Tahun 2023		Capaian Target Renstra s/d Triwulan II Tahun 2022	
						Realisasi Kinerja Renja	Realisasi Tingkat Capaian Kinerja (%)	Realisasi Target	Realisasi Tingkat Capaian Target (%)
1	2	3	4	5	6	7	8=7/6	9=5+7	10=9/4
2	**URUSAN PEMERINTAHAN WAJIB YANG TIDAK BERKAITAN DENGAN PELAYANAN DASAR**								
2.13	**URUSAN PEMERINTAHAN BIDANG PEMBERDAYAAN MASYARAKAT DAN DESA**								
2-13 0-0 0-0 01	**DINAS PEMBERDAYAAN MASYARAKAT DAN PEKON**								
2.13.01	**Program Penunjang Urusan Pemerintahan Daerah Kabupaten/Kota**	Nilai SAKIP Perangkat Daerah Dinas Pemberdayaan Masyarakat dan Pekon	**80 %**		**80 %**	**80 %**	1 %	80 %	1 %
2.13.01.2.01	**Kegiatan Perencanaan, Penganggaran dan Evaluasi Perangkat Daerah**	Jumlah Dokumen Perangkat daerah	11 Dokumen		2 Dokumen	2 Dokumen	50 %	2 %	0,182 %
2.13.01.2.01.01	Penyusunan Dokumen Perencanaan Perangkat Daerah	Jumlah Dokumen Perencanaan Perangkat Daerah	2 Dokumen		2 Dokumen	2 Dokumen	1 %	2 %	1 %
2.13.01.2.01.02	Koordinasi dan Penyusunan Dokumen RKA-SKPD	jumlah dokumen RKA-SKPD dan Laporan hasil Koordinasi	1 Dokumen		1 Dokumen	1 Dokumen	1 %	1 %	1 %

Kode	Urusan/Bidang Urusan Pemerintahan Daerah dan Program / Kegiatan/ Subkegiatan	Indikator Kinerja Program / Kegiatan / Sub Kegiatan	Target Capaian Kinerja Renstra Akhir Tahun 2026	-	Target Kinerja DPA Tahun 2023	Realisasi Kinerja Program/Kegiatan/Subkegiatan s/d Triwulan II Tahun 2023		Capaian Target Renstra s/d Triwulan II Tahun 2022	
						Realisasi Kinerja Renja	Realisasi Tingkat Capaian Kinerja (%)	Realisasi Target	Realisasi Tingkat Capaian Target (%)
1	2	3	4	5	6	7	8=7/6	9=5+7	10=9/4
2.13.01.2.01.03	Koordinasi dan Penyusunan Dokumen Perubahan RKA-SKPD	Jumlah Dokumen Perubahan RKA-SKPD dan Laporan Hasil Koordinasi Penyusunan Dokumen Perubahan RKA-SKPD	1 Dokumen		1 Dokumen	1 Dokumen	1 %	1 %	1 %
2.13.01.2.01.04	Koordinasi dan Penyusunan Dokumen DPA-SKPD	Jumlah Dokumen DPA-SKPD dan Laporan Hasil Koordinasi	1 Dokumen		2 Dokumen	2 Dokumen	1 %	2 %	2 %
2.13.01.2.01.05	Koordinasi dan Penyusunan Dokumen Perubahan DPA-SKPD	Jumlah Dokumen Perubahan DPA-SKPD dan Laporan Hasil Koordinasi Penyusunan Dokumen Perubahan DPA-SKPD	1 Dokumen		1 Dokumen	1 Dokumen	1 %	1 %	1 %
2.13.01.2.01.06	Koordinasi dan Penyusunan Laporan Capaian Kinerja dan Ikhtisar Realisasi Kinerja SKPD	Jumlah Laporan Capaian Kinerja dan Ikhtisar Realisasi Kinerja SKPD dan Laporan Hasil Koordinasi Penyusunan Laporan Capaian Kinerja dan Ikhtisar Realisasi Kinerja SKPD	4 Laporan		1 Laporan	1 Laporan	1 %	1 %	0,25 %
2.13.01.2.01.07	Evaluasi Kinerja Perangkat Daerah	Jumlah Laporan Evaluasi Kinerja Perangkat Daerah	12 Laporan		12 Laporan	12 Laporan	1 %	12 %	1 %
2.13.01.2.02	**Kegiatan Administrasi Keuangan Perangkat Daerah**	Jumlah Orang yang Menerima gaji dan Tunjangan ASN	100 %		100 %	100 %	1 %	100 %	1 %
2.13.01.2.02.01	Penyediaan Gaji dan Tunjangan ASN	Jumlah Orang yang Menerima Gaji dan Tunjangan ASN	30 Orang		26 Orang	26 Orang	1 %	26 %	0,867 %

Kode	Urusan/Bidang Urusan Pemerintahan Daerah dan Program / Kegiatan/ Subkegiatan	Indikator Kinerja Program / Kegiatan / Sub Kegiatan	Target Capaian Kinerja Renstra Akhir Tahun 2026	-	Target Kinerja DPA Tahun 2023	Realisasi Kinerja Program/Kegiatan/Subkegiatan s/d Triwulan II Tahun 2023		Capaian Target Renstra s/d Triwulan II Tahun 2022	
						Realisasi Kinerja Renja	Realisasi Tingkat Capaian Kinerja (%)	Realisasi Target	Realisasi Tingkat Capaian Target (%)
1	2	3	4	5	6	7	8=7/6	9=5+7	10=9/4
2.13.01.2.02.05	Koordinasi dan Penyusunan Laporan Keuangan Akhir Tahun SKPD	Jumlah Laporan Keuangan Akhir Tahun SKPD dan Laporan Hasil Koordinasi Penyusunan Laporan Keuangan Akhir Tahun SKPD	4 Laporan		4 Laporan	4 Laporan	1 %	4 %	1 %
2.13.01.2.02.07	Koordinasi dan Penyusunan Laporan Keuangan Bulanan/Triwulanan/Semesteran SKPD	Jumlah Laporan Keuangan Bulanan/ Triwulanan/ Semesteran SKPD dan Laporan Koordinasi Penyusunan Laporan Keuangan Bulanan/Triwulanan/Semesteran SKPD	1 Laporan		1 Laporan	1 Laporan	1 %	1 %	1 %
2.13.01.2.02.08	Penyusunan dan Analisis Prognosis Realisasi Anggaran	Jumlah Dokumen Pelaporan dan Analisis Prognosis Realisasi	2 Dokumen		2 Dokumen	2 Dokumen	1 %	2 %	1 %
2.13.01.2.05	**Kegiatan Administrasi Kepegawaian Perangkat Daerah**	Jumlah Pegawai yang berdasarkan tugas dan fungsi yang mengikuti pendidikan dan pelatihan			- -	- -	- -	- -	- -
2.13.01.2.09	Pendidikan dan Pelatihan Pegawai Berdasarkan Tugas dan Fungsi	Jumlah Pegawai Berdasarkan Tugas dan Fungsi yang Mengikuti Pendidikan dan Pelatihan	2 Orang		- -	- -	- -	- -	- -
2.13.01.2.06	**Kegiatan Administrasi Umum Perangkat Daerah**	Jumlah Paket Komponen Instalasi Listrik/Penerangan bangunan Koantor yang disediakan	8 Paket		8 Paket	8 Paket	50 %	8 %	1 %

Kode	Urusan/Bidang Urusan Pemerintahan Daerah dan Program / Kegiatan/ Subkegiatan	Indikator Kinerja Program / Kegiatan / Sub Kegiatan	Target Capaian Kinerja Renstra Akhir Tahun 2026	-	Target Kinerja DPA Tahun 2023	Realisasi Kinerja Program/Kegiatan/Subkegiatan s/d Triwulan II Tahun 2023		Capaian Target Renstra s/d Triwulan II Tahun 2022	
						Realisasi Kinerja Renja	Realisasi Tingkat Capaian Kinerja (%)	Realisasi Target	Realisasi Tingkat Capaian Target (%)
1	2	3	4	5	6	7	8=7/6	9=5+7	10=9/4
2.13.01.2.06.01	Penyediaan Komponen Instalasi Listrik/Penerangan Bangunan Kantor	Jumlah Paket Komponen Instalasi Listrik/Penerangan Bangunan Kantor yang Disediakan	1 Paket		1 Paket	1 Paket	1 %	1 %	1 %
2.13.01.2.06.02	Penyediaan Peralatan dan Perlengkapan kantor	Jumlah Paket Peralatan dan Perlengkapan Kantor yang Disediakan	7 Paket		7 Paket	7 Paket	1 %	7 %	1 %
2.13.01.2.06.05	Penyediaan Barang Cetakan dan Penggandaan	Jumlah Paket Barang Cetakan dan Penggandaan yang Disediakan	9 Paket		9 Paket	9 Paket	1 %	% 9	% 1
2.13.01.2.06.06	Penyediaan Bahan Bacaan dan Peraturan Perundang-undangan	Jumlah Dokumen Bahan Bacaan dan Peraturan Perundang-Undangan yang Disediakan	4 Dokumen		4 Dokumen	4 Dokumen	1 %	4 %	1 %
2.13.01.2.06.08	Fasilitasi Kunjungan Tamu	Jumlah Laporan Fasilitasi Kunjungan Tamu	12 Bulan		12 Bulan	6 Bulan	0,5 %	6 %	0,5 %
2.13.01.2.06.09	Penyelenggaraan Rapat Koordinasi dan Konsultasi SKPD	Jumlah Laporan Hasil Fasilitasi Rapat Koordinasi dan Konsultasi DPRD	12 Laporan		12 Laporan	6 Laporan	0,5 %	6 %	0,5 %
2.13.01.2.08	**Kegiatan Penyediaan Jasa Penunjang Urusan Pemerintahan Daerah**	Jumlah Laporan Penyediaan Jasa Surat menyurat	2 Laporan		2 Laporan	2 Laporan	1 %	2 %	1 %
2.13.01.2.08.01	Penyediaan Jasa Surat Menyurat	Jumlah Laporan Penyediaan Jasa Surat Menyurat	1 Laporan		1 Laporan	1 Laporan	1 %	1 %	1 %

Kode	Urusan/Bidang Urusan Pemerintahan Daerah dan Program / Kegiatan/ Subkegiatan	Indikator Kinerja Program / Kegiatan / Sub Kegiatan	Target Capaian Kinerja Renstra Akhir Tahun 2026	-	Target Kinerja DPA Tahun 2023	Realisasi Kinerja Program/Kegiatan/Subkegiatan s/d Triwulan II Tahun 2023		Capaian Target Renstra s/d Triwulan II Tahun 2022	
						Realisasi Kinerja Renja	Realisasi Tingkat Capaian Kinerja (%)	Realisasi Target	Realisasi Tingkat Capaian Target (%)
1	2	3	4	5	6	7	8=7/6	9=5+7	10=9/4
2.13.01.2.08.02	Penyediaan Jasa Komunikasi, Sumber Daya Air dan Listrik	Jumlah Laporan Penyediaan Jasa Komunikasi, Sumber Daya Air dan Listrik yang Disediakan	1 Laporan		1 Laporan	1 Laporan	1 %	1 %	1 %
2.13.01.2.08.04	Penyediaan Jasa Pelayanan Umum Kantor	Jumlah Laporan Penyediaan Jasa Pelayanan Umum Kantor	1 Laporan		1 Laporan	1 Laporan	1 %	1 %	1 %
2.13.01.2.09	**Pemeliharaan Barang Milik Daerah Penunjang Urusan Pemerintahan Daerah**	Jumlah barang Milik Daerah Penunjang Urusan Pemerintah Daerah yang Dipelihara	22 Unit		22 Unit	22 Unit	1 %	22 %	1 %
2.13.01.2.09.02	Penyediaan Jasa Pemeliharaan, Biaya Pemeliharaan, Pajak dan Perizinan Kendaraan Dinas Operasional atau Lapangan	Jumlah Kendaraan Dinas Operasional atau Lapangan yang Dipelihara dan dibayarkan Pajak dan Perizinannya	9 Unit		9 Unit	9 Unit	1 %	9 %	1 %
2.13.01.2.09.06	Pemeliharaan Peralatan dan Mesin lainnya	Jumlah Peralatan dan Mesin Lainnya yang Dipelihara	12 Unit		12 Unit	12 Unit	1 %	12 %	1 %
2.13.01.2.09.11	Pemeliharaan /Rehabilitasi Sarana dan Prasarana Pendukung Gedung Kantor atau Bangunan Lainnya	Jumlah Sarana dan Prasarana Pendukung Gedung Kantor atau Bangunan Lainnya yang Dipelihara/Direhabilitasi	1 Unit		1 Unit	1 Unit	1 %	1 %	1 %
2.13.02	**PROGRAM PENATAAN DESA**	Jumlah Sarana dan Prasarana Pendukung Gedung Kantor atau Bangunan Lainnya yang	100 %		100 %	100 %	1 %	100 %	1 %
2.13.02.01	**Kegiatan Penyelenggaraan Penataan Desa**		5 Pekon		5 Pekon	5 Pekon	1 %	5 %	1 %

Kode	Urusan/Bidang Urusan Pemerintahan Daerah dan Program / Kegiatan/ Subkegiatan	Indikator Kinerja Program / Kegiatan / Sub Kegiatan	Target Capaian Kinerja Renstra Akhir Tahun 2026	-	Target Kinerja DPA Tahun 2023	Realisasi Kinerja Program/Kegiatan/Subkegiatan s/d Triwulan II Tahun 2023		Capaian Target Renstra s/d Triwulan II Tahun 2022	
						Realisasi Kinerja Renja	Realisasi Tingkat Capaian Kinerja (%)	Realisasi Target	Realisasi Tingkat Capaian Target (%)
1	2	3	4	5	6	7	8=7/6	9=5+7	10=9/4
2.13.02.01.01	Pembentukan, Penghapusan, Penggabungan dan Perubahan Status Desa	Jumlah Desa yang Melakukan Pembentukan,Penghapusan, Penggabungan, dan Perubahan Status Desa	131 Pekon		- -	- -	- -	- -	- -
2.13.02.01.03	Fasilitasi Penataan Kewenangan desa	Jumlah Desa yang Terfasilitasi Penataan Kewenangan	2 Unit		- -	- -	- -	- -	- -
2.13.02.01.06	Fasilitasi Sarana dan Prasarana Desa	Jumlah Sarana dan Prasarana Desa	2 Unit		- -	- -	- -	- -	- -
2.13.03	**PROGRAM PENINGKATAN KERJA SAMA DESA**	Persentase Peningkatan Kerja Sama Antar Pekon untuk meningkatkan Ekonomi	2,29 %		- -	- -	- -	- -	- -
2.13.03.201	Fasilitasi Kerja Sama Antar Desa	Jumlah Dokumen Hasil Fasilitasi Pembangunan Kawasan perdesaan	1 Dokumen		- -	- -	- -	- -	- -
2.13.03.2.01.03	Fasilitasi Pembangunan Kawasan Perdesaan	Jumlah dokumen hasil Fasilitasi pembangunan Kawasan Pedesaan	1 Dokumen		- -	- -	- -	- -	- -
2.13.04	**PROGRAM ADMINISTRASI PEMERINTAHAN DESA**	Persentase Pekon Tertib Administrasi	100 **%**		100 **%**	100 **%**	1 %	100 %	1 %
2.13.04.2.01	**Kegiatan Pembinaan dan Pengawasan Penyelenggaraan Administrasi Pemerintahan Desa**	Jumlah Dokumen Hasil Perencanaan Pembangunan Desa	2 Dokumen		131 Pekon	131 Pekon	1 %	131 %	65,5 %
2.13.04.2.01.03	Fasilitasi Penyusunan Perencanaan Pembangunan Desa	Jumlah Dokumen Hasil Penyusunan Perencanaan Pembangunan Desa	393 Dokumen		131 Pekon	131 Pekon	1 %	131 %	0,333 %
2.13.04.2.01.04	Fasilitasi Pengelolaan Keuangan Desa	Jumlah Dokumen Pengelolaan Keuangan Desa	2 Dokumen		2 Dokumen	2 Dokumen	1 %	2 %	1 %

Kode	Urusan/Bidang Urusan Pemerintahan Daerah dan Program / Kegiatan/ Subkegiatan	Indikator Kinerja Program / Kegiatan / Sub Kegiatan	Target Capaian Kinerja Renstra Akhir Tahun 2026	-	Target Kinerja DPA Tahun 2023	Realisasi Kinerja Program/Kegiatan/Subkegiatan s/d Triwulan II Tahun 2023		Capaian Target Renstra s/d Triwulan II Tahun 2022	
						Realisasi Kinerja Renja	Realisasi Tingkat Capaian Kinerja (%)	Realisasi Target	Realisasi Tingkat Capaian Target (%)
1	2	3	4	5	6	7	8=7/6	9=5+7	10=9/4
2.13.04.2.01.05	Pembinaan Peningkatan Kapasitas Aparatur Pemerintahan Desa	Jumlah Aparatur Pemerintah Des yang Mengikuti Pembinaan Peningkatan Kapasitas	131 Orang		60 Orang	60 Orang	1 %	60 %	0,458 %
2.13.04.2.01.08	Pembinaan dan Pemberdayaan BUM Desa dan Lembaga Kerja Sama Antar Desa	Jumlah Dokuen Hasil Pembinaan dan Pemberdayaan BUM Desa dan Lembaga Kerja Sama Antar Desa	1 Dokumen		- -	- -	- -	- -	- -
2.13.04.2.01.09	Penyelenggaraan Pemilihan, Pengangkatan dan Pemberhentian Kepala Desa	Jumlah Laporan Hasil Penyelenggaraan Pemilihan, Penggangkatan dan Pemberhentian Kepala Desa	1 Laporan		- -	- -	- -	- -	- -
2.13.04.2.01.11	Fasilitasi Penyusunan Profil Desa	Jumlah Dokumen Profil Desa	544 Dokumen		- -	- -	- -	- -	- -
2.13.04.2.01.14	Pembinaan Peningkatan Kapasitas Anggota BPD	Jumlah Anggota BPD yang Mengikuti Pembinaan Peningkatan Kapasitas	262 Orang		- -	- -	- -	- -	- -
2.13.04.2.01.18	Fasilitasi Evaluasi Perkembangan Desa serta Lomba Desa dan Kelurahan	Jumlah Dokumen Hasil Evaluasi Perkembangan Desa serta Lomba Desa dan Kelurahan	1 Dokumen		1 Dokumen	1 Dokumen	1 %	1 %	1 %
2.13.05	**PROGRAM PEMBERDAYAAN LEMBAGA KEMASYARAKATAN, LEMBAGA ADAT DAN HUKUM MASYARAKAT ADAT**	Persentase Kelembagaan Kemasyarakatan Pekon Aktif	100 %		100 %	100 %	1 %	100 %	1 %

Kode	Urusan/Bidang Urusan Pemerintahan Daerah dan Program / Kegiatan/ Subkegiatan	Indikator Kinerja Program / Kegiatan / Sub Kegiatan	Target Capaian Kinerja Renstra Akhir Tahun 2026	-	Target Kinerja DPA Tahun 2023	Realisasi Kinerja Program/Kegiatan/Subkegiatan s/d Triwulan II Tahun 2023		Capaian Target Renstra s/d Triwulan II Tahun 2022	
						Realisasi Kinerja Renja	Realisasi Tingkat Capaian Kinerja (%)	Realisasi Target	Realisasi Tingkat Capaian Target (%)
1	2	3	4	5	6	7	8=7/6	9=5+7	10=9/4
2.13.05.2.01	**Kegiatan Pemberdayaan Lembaga Kemasyarakatan yang Bergerak di Bidang Pemberdayaan Desa dan Lembaga Adat Tingkat Daerah Kabupaten/Kota serta Pemberdayaan Masyarakat Hukum Adat yang Masyarakat Pelakunya Hukum Adat yang Sama dalam Daerah Kabupaten/Kota**	Jumlah Pekon yang Dibina Lembaga Kemasyarakatannya	131 Pekon		131 Pekon	131 Pekon	1 %	131 %	1 %
2.13.01.05.01.02	Fasilitasi Penataan, Pemberdayaan dan Pendayagunaan Kelembagaan Lembaga Kemasyarakatan Desa/Kelurahan (RT, RW, PKK, Posyandu, LPM, dan Karang Taruna), Lembaga Adat Desa/Kelurahan dan Masyarakat Hukum Adat	Jumlah Dokumen Hasil Penataan, Pemberdayaan dan Pendayagunaan Kelembagaan Lembaga Kemasyarakatan Desa/Kelurahan (RT, RW, PKK, Posyandu, LPM, dan Karang Taruna), Lembaga Adat	2 Dokumen		- -	- -	- -	- -	- -
2.13.01.05.01.03	Peningkatan Kapasitas Kelembagaan Lembaga Kemasyarakatan Desa/Kelurahan (RT, RW, PKK, Posyandu, LPM, dan Karang Taruna), Lembaga Adat Desa/Kelurahan dan Masyarakat Hukum Adat	Jumlah Lembaga Kemasyarakatan Desa/Kelurahan (RT, RW, PKK, Posyandu, LPM, dan Karang Taruna), Lembaga Adat	4 Lembaga		4 Lembaga	4 Lembaga	1 %	4 %	1 %
2.13.01.05.01.04	Fasilitasi Penyediaan Sarana dan Prasarana Kelembagaan Lembaga Kemasyarakatan Desa/Kelurahan (RT, RW, PKK, Posyandu, LPM, dan Karang Taruna), Lembaga Adat Desa/Kelurahan	Jumlah Sarana dan Prasarana Kelembagaan Lembaga Kemasyarakatan Desa/Kelurahan (RT, RW, PKK, Posyandu, LPM, dan Karang	1 Unit		- -				
2.13.01.05.01.05	Fasilitasi Pengembangan Usaha Ekonomi Masyarakat dan Pemerintah Desa dalam Meningkatkan Pendapatan Asli Desa	Jumlah Dokumen Hasil Fasilitasi Pengembangan Usaha Ekonomi Masyarakat dan Pemerintah Desa dalam	131 Pekon		- -	- -	- -	- -	- -

Kode	Urusan/Bidang Urusan Pemerintahan Daerah dan Program / Kegiatan/ Subkegiatan	Indikator Kinerja Program / Kegiatan / Sub Kegiatan	Target Capaian Kinerja Renstra Akhir Tahun 2026	-	Target Kinerja DPA Tahun 2023	Realisasi Kinerja Program/Kegiatan/Subkegiatan s/d Triwulan II Tahun 2023		Capaian Target Renstra s/d Triwulan II Tahun 2022	
						Realisasi Kinerja Renja	Realisasi Tingkat Capaian Kinerja (%)	Realisasi Target	Realisasi Tingkat Capaian Target (%)
1	2	3	4	5	6	7	8=7/6	9=5+7	10=9/4
2.13.01.05.01.06	Fasilitasi Pemerintah Desa dalam Pemanfaatan Teknologi Tepat Guna	Jumlah Laporan Hasil Fasilitasi Pemerintah Desa dalam Pemanfaatan Teknologi Tepat Guna	1 Laporan		- -	- -	- -	- -	- -
2.13.01.05.01.07	Fasilitasi Bulan Bhakti Gotong Royong	Jumlah Laporan Hasil Fasilitasi Bulan Bhakti Gotong Royong Masyarakat	1 Dokumen		- -	- -	- -	- -	- -
2.13.01.05.01.09	Fasilitasi Tim Penggerak PKK dalam Penyelenggaraan Gerakan Pemberdayaan Masyarakat dan Kesejahteraan Keluarga	Jumlah Dokumen Hasil Fasilitasi Tim Penggerak PKK dalam Penyelenggaraan Gerakan Pemberdayaan Masyarakat dan Kesejahteraan Keluarga	1 Dokumen		- -	- -	- -	- -	- -

EVALUASI HASIL RENJA PERANGKAT DAERAH TAHUN 2023 SAMPAI DENGAN TRIWULAN II TAHUN 2023
KABUPATEN LAMPUNG BARAT

Nama Perangkat Daerah Dinas Perpustakaan dan Kearsipan

Kode	Urusan/Bidang Urusan Pemerintah Daerah dan Program/Kegiatan/Sub Kegiatan	Indikator Kinerja Program/Kegiatan/Sub.Kegiatan	Target Capaian Kinerja Renstra Akhir Tahun 2026	Target Renstra Tahun 2023	Target Kinerja DPA Tahun 2023	Realisasi Kinerja Program/Kegiatan/Subkegiatan s/d Triwulan II Tahun 2023		Capaian Target Renstra s/d Triwulan II Tahun 2023	
						Realisasi Kinerja Renja	Realisasi Tingkat Capaian Kinerja (%)	Realisasi Target	Realisasi Tingkat Capaian Target (%)
1	*2*	*3*	*4*	*5*	*6*	*7*	*8=7/6*	*9=5+7*	*10=9/4*
2.23	**Urusan Pemerintahan Bidang Perpustakaan**								
2.23.01	**Program Penunjang Urusan Pemerintahan Daerah Kabupaten/Kota**	**Jumlah Bidang Urusan yang Dilaksanakan**	**1 Bidang Urusan**	**1 Bidang Urusan**	**1 Bidang Urusan**	**1 Bidang Urusan**	**100%**	**1 Bidang Urusan**	**100%**
2.23.01.2.01	**Kegiatan Perencanaan, Penganggaran dan Evaluasi Kinerja Perangkat Daerah**	**Jumlah Dokumen Perencanaan, Penganggaran dan Evaluasi Kinerja Perangkat Daerah yang Disusun**	**25 Dokumen**	**25 Dokumen**	**25 Dokumen**	**25 Dokumen**	**100%**	**25 Dokumen**	100%
2.23.01.2.01.01	Sub Kegiatan Penyusunan Dokumen Perencanaan Perangkat Daerah	Jumlah Dokumen Perencanaan Perangkat Daerah	8 Dokumen	8 Dokumen	8 Dokumen	8 Dokumen	100%	8 Dokumen	100%
2.23.01.2.01.02	Sub Kegiatan Koordinasi dan Penyusunan Dokumen RKA-SKPD	Jumlah RKA-SKPD yang Disusun	1 Dokumen	1 Dokumen	1 Dokumen	1 Dokumen	100%	1 Dokumen	100%
2.23.01.2.01.03	Sub Kegiatan Koordinasi dan Penyusunan Dokumen Perubahan RKA-SKPD	Jumlah Dokumen Perubahan RKA-SKPD yang Disusun	1 Dokumen	1 Dokumen	1 Dokumen	-	0.00%	-	0.00%
2.23.01.2.01.04	Sub Kegiatan Koordinasi dan Penyusunan DPA-SKPD	Jumlah Dokumen DPA-SKPD yang Disusun	1 Dokumen	1 Dokumen	1 Dokumen	-	0.00%	-	0.00%

Kode	Urusan/Bidang Urusan Pemerintah Daerah dan Program/Kegiatan/Sub Kegiatan	Indikator Kinerja Program/Kegiatan/Sub.Kegiatan	Target Capaian Kinerja Renstra Akhir Tahun 2026	Target Renstra Tahun 2023	Target Kinerja DPA Tahun 2023	Realisasi Kinerja Program/Kegiatan/Subkegiatan s/d Triwulan II Tahun 2023		Capaian Target Renstra s/d Triwulan II Tahun 2023	
						Realisasi Kinerja Renja	Realisasi Tingkat Capaian Kinerja (%)	Realisasi Target	Realisasi Tingkat Capaian Target (%)
1	*2*	*3*	*4*	*5*	*6*	*7*	*8=7/6*	*9=5+7*	*10=9/4*
2.23.01.2.01.05	Sub Kegiatan Koordinasi dan Penyusunan Perubahan DPA-SKPD	Jumlah Dokumen Perubahan DPA-SKPD yang disusun	1 Dokumen	1 Dokumen	1 Dokumen	-	0.00%	-	0.00%
2.23.01.2.01.06	Sub Kegiatan Koordinasi dan Penyusunan Laporan Capaian Kinerja dan Ikhtisar Realisasi Kinerja SKPD	Jumlah Laporan Capaian Kinerja dan Ikhtisar Realisasi Kinerja SKPD yang Disusun	1 Dokumen	1 Dokumen	1 Dokumen	1 Dokumen	100%	1 Dokumen	100%
2.23.01.2.01.07	Sub Kegiatan Evaluasi Kinerja Perangkat Daerah	Jumlah Evaluasi Perangkat Daerah yang Disusun	12 Dokumen	12 Dokumen	12 Dokumen	12 Dokumen	100%	12 Dokumen	100%
2.23.01.2.02	**Kegiatan Administrasi Keuangan Perangkat Daerah**	**Jumlah Dokumen Administrasi Keuangan Perangkat Daerah yang Disusun**	**4 Dokumen**	**4 Dokumen**	**4 Dokumen**	**4 Dokumen**	100%	**4 Dokumen**	100%
2.23.01.2.02.01	Sub Kegiatan Penyediaan Gaji dan Tunjangan ASN	Jumlah Laporan Pembayaran Gaji dan Tunjangan yang Dibayarkan	20 Orng/Bulan	20 Orang/Bulan	20 Orang/Bulan	20 Orang/Bulan	100%	20 Orang/Bulan	52.16%
2.23.01.2.02.07	Sub Kegiatan Koordinasi dan Penyusunan Laporan Keuangan Bulanan/Triwulan/Semesteran SKPD	Jumlah Laporan Keuangan Bulanan/Triwulan/Semesteran SKPD yang Disusun	2 Dokumen	2 Dokumen	2 Dokumen	2 Dokumen	67.29%	2 Dokumen	15.96%
2.23.01.2.02.08	Sub Kegiatan Penyusunan Pelaporan dan Analisis Prognosis Realisasi Anggaran	Jumlah Laporan dan Analisis Prognosis Realisasi Anggaran yang Disusun	1 Dokumen	1 Dokumen	1 Dokumen	-	0.00%	-	0.00%

Kode	Urusan/Bidang Urusan Pemerintah Daerah dan Program/Kegiatan/Sub Kegiatan	Indikator Kinerja Program/Kegiatan/Sub.Kegiatan	Target Capaian Kinerja Renstra Akhir Tahun 2026	Target Renstra Tahun 2023	Target Kinerja DPA Tahun 2023	Realisasi Kinerja Program/Kegiatan/Subkegiatan s/d Triwulan II Tahun 2023		Capaian Target Renstra s/d Triwulan II Tahun 2023	
						Realisasi Kinerja Renja	Realisasi Tingkat Capaian Kinerja (%)	Realisasi Target	Realisasi Tingkat Capaian Target (%)
1	*2*	*3*	*4*	*5*	*6*	*7*	*8=7/6*	*9=5+7*	*10=9/4*
2.23.01.2.05	**Kegiatan Administrasi Kepegawaian Perangkat Daerah**	**Jumlah Pegawai yang Dilaksanakan Administrasi Kepegawaian Perangkat Daerahnya**	**7 Pegawai**	**1 Dokumen**	**1 Dokumen**	**1 Dokumen**	100%	**1 Dokumen**	100%
2.23.01.2.05.09	Sub Kegiatan Pendidikan dan Pelatihan Pegawai Berdasarkan Tugas dan Fungsi	Jumlah Peserta Pelatihan Magang dan Pegawai yang Mengikuti Pendidikan dan Pelatihan Berdasarkan Tugas dan Fungsi	7 Pegawai	7 Pegawai	7 Pegawai	-	0.00%	-	0.00%
2.23.01.2.06	**Kegiatan Administrasi Umum Perangkat Daerah**	**Jumlah Sub Organisasi yang Dilaksanakan Administrasi Umum Perangkat Daerah**	**6 Sub Organisasi**	**6 Paket**	**6 Paket**	**6 Paket**	100%	**6 Paket**	100%
2.23.01.2.06.01	Sub Kegiatan Penyediaan Komponen Instalasi Listrik/Penerangan Bangunan Kantor	Jumlah Jenis Komponen Listrik/Penerangan Bangunan Kantor yang Disediakan	1 Paket	1 Paket	1 Paket	1 Paket	46.38%	1 Paket	46.38%
2.23.01.2.06.02	Sub Kegiatan Peralatan dan Perlengkapan Kantor	Jumlah Peralatan dan Perlengkapan Kantor yang Disediakan	2 Paket	1 Paket	1 Paket	1 Paket	11.49%	1 Paket	11.49%
2.23.01.2.06.05	Sub Kegiatan Penyediaan Barang Cetakan dan Penggandaan	Jumlah Jenis Barang Cetakan dan Penggandaan yang Disediakan	1 Paket	1 Paket	1 Paket	1 Paket	41.51%	1 Paket	41.51%
2.23.01.2.06.06	Sub Kegiatan Penyediaan Bahan Bacaan dan Peraturan Perundang-Undangan	Jumlah Jenis Bahan Bacaan dan Peraturan Perundang-undangan yang Disediakan	4 Dokumen	4 Dokumen	4 Dokumen	4 Dokumen	58.89%	4 Dokumen	58.89%

Kode	Urusan/Bidang Urusan Pemerintah Daerah dan Program/Kegiatan/Sub Kegiatan	Indikator Kinerja Program/Kegiatan/Sub.Kegiatan	Target Capaian Kinerja Renstra Akhir Tahun 2026	Target Renstra Tahun 2023	Target Kinerja DPA Tahun 2023	Realisasi Kinerja Program/Kegiatan/Subkegiatan s/d Triwulan II Tahun 2023		Capaian Target Renstra s/d Triwulan II Tahun 2023	
						Realisasi Kinerja Renja	Realisasi Tingkat Capaian Kinerja (%)	Realisasi Target	Realisasi Tingkat Capaian Target (%)
1	*2*	*3*	*4*	*5*	*6*	*7*	*8=7/6*	*9=5+7*	*10=9/4*
2.23.01.2.06.08	Sub Kegiatan Fasilitas Kunjungan Tamu	Jumlah Penyediaan Makanan dan Minuman Tamu	12 Laporan	12 Laporan	12 Laporan	12 Laporan	45.07%	12 Laporan	45.07%
2.23.01.2.06.09	Sub Kegiatan Penyelenggaraan Rapat Koordinasi dan Konsultasi SKPD	Jumlah Koordinasi dan Konsultasi SKPD yang Dilaksanakan	12 Laporan	12 Laporan	12 Laporan	12 Laporan	76.05%	12 Laporan	76.05%
2.23.01.2.08	**Kegiatan Penyediaan Jasa Penunjang Urusan Pemerintah Daerah**	**Jumlah Sub Organisasi Jasa Penunjang Urusan Pemerintah Daerah yang Disediakan**	**3 sub organisasi**	**4 Sub Organisasi**	**4 Sub Organisasi**	**4 Sub Organisasi**	100%	**4 Sub Organisasi**	100%
2.23.01.2.08.01	Sub Kegiatan Penyediaan Jasa Surat Menyurat	Jumlah Alat Tulis Kantor	2 laporan	2 laporan	2 laporan	2 laporan	37.44%	2 laporan	37.44%
2.23.01.2.08.02	Sub Kegiatan Penyediaan Jasa Komunikasi, Sumber Daya Air dan Listrik	Jumlah Rekening Telepon, Air, Listrik dan Internet	5 laporan	5 laporan	5 laporan	5 laporan	37.52%	5 laporan	37.52%
2.23.01.2.08.04	Sub Kegiatan Penyediaan Jasa Pelayanan Umum Kantor	Jumlah Jasa Pelayanan Umum Kantor yang Disediakan	4 laporan	4 laporan	4 laporan	4 laporan	45.54%	4 laporan	45.54%
2.23.01.2.09	**Kegiatan Pemeliharaan Barang Milik Daerah Penunjang Urusan Pemerintah Daerah**	**Jumlah Barang Milik Daerah Penunjang Urusan Pemerintah Daerah yang Dipelihara**	**35 unit**	**35 Unit**	**35 Unit**	**35 Unit**	100%	**35 Unit**	100%

Kode	Urusan/Bidang Urusan Pemerintah Daerah dan Program/Kegiatan/Sub Kegiatan	Indikator Kinerja Program/Kegiatan/Sub.Kegiatan	Target Capaian Kinerja Renstra Akhir Tahun 2026	Target Renstra Tahun 2023	Target Kinerja DPA Tahun 2023	Realisasi Kinerja Program/Kegiatan/Subkegiatan s/d Triwulan II Tahun 2023		Capaian Target Renstra s/d Triwulan II Tahun 2023	
						Realisasi Kinerja Renja	Realisasi Tingkat Capaian Kinerja (%)	Realisasi Target	Realisasi Tingkat Capaian Target (%)
1	*2*	*3*	*4*	*5*	*6*	*7*	*8=7/6*	*9=5+7*	*10=9/4*
2.23.01.2.09.01	Sub Kegiatan Penyediaan Jasa Pemeliharaan, Biaya Pemeliharaan dan Pajak Kendaraan Perorangan Dinas atau Kendaraan Dinas Jabatan	Jumlah Mobil dan Motor yang Dipelihara dan Dibayar Pajaknya	25 unit	25 Unit	1 Unit	25 Unit	58.42%	25 Unit	58.42%
2.23.01.2.09.05	Sub Kegiatan Pemeliharaan Peralatan dan Mesin Lainnya	Jumlah Peralatan dan Mesin Lainnya yang Dipelihara	7 unit	7 Unit	7 Unit	7 Unit	31.49%	7 Unit	31.49%
2.23.01.2.09.010	Sub Kegiatan Pemeliharaan/Rehabilitasi Sarana dan Prasarana Gedung Kantor atau Bangunan Lainnya	Jumlah Depo Arsip Daerah dan Gedung Kantor dan Bangunan Lainnya yang Dipelihara/Rehab	3 Unit	3 Unit	1 Unit	1 Unit	100%	1 Unit	100%
2.23.02	**Program Pembinaan Perpustakaan**	**Persentase Jumlah Pengunjung Perpustakaan**	**5%**	**5%**	**5%**	**5%**	**5%**	**5%**	**5%**
2.23.02.2.01	**Kegiatan Pengelolaan Perpustakaan Tingkat Daerah Kabupaten/Kota**	**Jumlah Perpustakaan Tingkat Daerah Kabupaten yang Dibina**	**150 Perpustakaan**	**150 Perpustakaan**	**150 Perpustakaan**	**75 Perpustakaan**	**1**	**75 Perpustakaan**	**2**
2.23.02.2.01.02	Sub Kegiatan Pengembangan Perpustakaan di Tingkat Daerah Kabupaten/Kota	Jumlah Pengadaan Sarana Prasarana Perpustakan di Tingkat Daerah Kabupaten/Kota	40 Perpustakaan	40 Perpustakaan	40 Perpustakaan	40 perpustakaan	100%	40 perpustakaan	100%

Kode	Urusan/Bidang Urusan Pemerintah Daerah dan Program/Kegiatan/Sub Kegiatan	Indikator Kinerja Program/Kegiatan/Sub.Kegiatan	Target Capaian Kinerja Renstra Akhir Tahun 2026	Target Renstra Tahun 2023	Target Kinerja DPA Tahun 2023	Realisasi Kinerja Program/Kegiatan/Subkegiatan s/d Triwulan II Tahun 2023		Capaian Target Renstra s/d Triwulan II Tahun 2023	
						Realisasi Kinerja Renja	Realisasi Tingkat Capaian Kinerja (%)	Realisasi Target	Realisasi Tingkat Capaian Target (%)
1	*2*	*3*	*4*	*5*	*6*	*7*	*8=7/6*	*9=5+7*	*10=9/4*
2.23.02.2.01.04	Sug Kegiatan Pembinaan Perpustakaan pada Satuan Pendidikan Dasar di Seluruh Wilayah Kabupaten/kota Sesuai Dengan Standar Nasional Perpustakaan	Jumlah Perpustakaan Sekolah Sesuai dengan Standar Nasional Perpustakaan yang Dibina	40 Perpustakaan Sekolah	40 Perpustakaan Sekolah	30 Perpustakaan	7 Perpustakaan Sekolah	18%	7 Perpustakaan Sekolah	18%
2.23.02.2.01.05	Sub Kegiatan Pembinaan Perpustakaan Khusus Tingkat Kabupaten/Kota	Jumlah Perpustakaan Khusus/Pekon Tingkat Kabupaten yang Dibina	5 Perpustakaan Pekon	5 Perpustakaan Pekon	5 Perpustakaan Pekon	17 Perpustakaan Pekon	340%	17 Perpustakaan Pekon	340%
2.23.02.2.01.06	Sub Kegiatan Peningkatan Kapasitas Tenaga Perpustakaan dan Pustakawan Tingkat Daerah Kabupaten/Kota	Jumlah SDM yang Mengikuti Pelatihan Tenaga Perpustakaan dan Pustakawan Tingkat Daerah Kabupaten/Kota	60 Orang	60 Orang	60 Orang	-	0.00%	-	0.00%
2.23.02.2.01.09	Sub Kegiatan Pengelolaan dan Pengembangan Bahan Pustaka	Jumlah Bahan Pustaka yang Dikelola	5000 Buku	5000 Buku	5000 Buku	311 Buku	6%	311 Buku	6%
2.23.02.2.02	**Kegiatan Pembudayaan Gemar Membaca Tingkat Daerah Kabupaten/Kota**	**Jumlah Peningkatan Pembudayaan Gemar Membaca Tingkat Daerah Kabupaten/Kota**	**5000 Pemustaka**	**5000 Pemustaka**	**5000 Pemustaka**	**-**	**-**	**-**	**-**

Kode	Urusan/Bidang Urusan Pemerintah Daerah dan Program/Kegiatan/Sub Kegiatan	Indikator Kinerja Program/Kegiatan/Sub.Kegiatan	Target Capaian Kinerja Renstra Akhir Tahun 2026	Target Renstra Tahun 2023	Target Kinerja DPA Tahun 2023	Realisasi Kinerja Program/Kegiatan/Subkegiatan s/d Triwulan II Tahun 2023		Capaian Target Renstra s/d Triwulan II Tahun 2023	
						Realisasi Kinerja Renja	Realisasi Tingkat Capaian Kinerja (%)	Realisasi Target	Realisasi Tingkat Capaian Target (%)
1	*2*	*3*	*4*	*5*	*6*	*7*	*8=7/6*	*9=5+7*	*10=9/4*
2.23.02.2.02.04	Sub Kegiatan Pengembangan Literasi Berbasis Inklusi Sosial	Jumlah Layanan Perpustakaan Keliling Berbasis Inklusi Sosial	1 Buku	1 Buku	1 Buku	1 Buku	100%	1 Buku	100%
2.24	**Urusan Pemerintahan Bidang Kearsipan**								
2.24.02	**Program Pengelolaan Arsip**	**Persentase Pengelolaan Arsip Daerah**	**40**	**25**	**25**	**25**	**100%**	**25**	**100%**
2.24.02.2.01	**Kegiatan Pengelolaan Arsip Dinamis Daerah Kabupaten/Kota**	**Jumlah Arsip Daerah Kabupaten/Kota yang Dikelola**	**100 Berkas**	**100 Berkas**	**25 Dokumen**	**17 dokumen**	68%	**17 dokumen**	68%
2.24.02.2.01.01	Sub Kegiatan Penciptaan dan Penggunaan Arsip Dinamis	Jumlah Duplikat Dokumen Sejarah Prestasi Pemerintah Daerah yang Terawat dengan Baik	50 Berkas	50 Berkas	43 Berkas	17 Berkas	40%	17 Berkas	40%
2.24.02.2.01.02	Sub Kegiatan Pemeliharaan dan Penyusutan Arsip Dinamis	Jumlah Pengelola Arsip yang Dibina	50 Berkas	50 Berkas	43 Berkas	10 Berkas	23%	10 Berkas	23%

EVALUASI HASIL RENJA PERANGKAT DAERAH TAHUN 2023 SAMPAI DENGAN TRIWULAN II TAHUN 2023
KABUPATEN LAMPUNG BARAT

Nama Perangkat Daerah Dinas Perikanan

Kode					Urusan/Bidang Urusan Pemerintah Daerah dan Program/Kegiatan/Sub Kegiatan	Indikator Kinerja Tujuan, Sasaran, Program (Outcome), Kegiatan (Output) dan Subkegiatan (Output)	Target Kinerja RPD pada Tahun 2026 (Akhir Periode RPD)		-		Target Kinerja DPA Tahun 2023		Realisasi Kinerja Program/Kegiatan/Subkegiatan s/d Triwulan II Tahun 2023			Capaian Target Renstra s/d Triwulan II Tahun 2023		
													Realisasi Kinerja Renja		Realisasi Tingkat Capaian Kinerja (%)	Realisasi Target		Realisasi Tingkat Capaian Target (%)
1					2	3	4		5		6		7		8=7/6	9=5+7		10+9/4
3	**25**				**Urusan Pemerintahan Bidang Kelautan Dan Perikanan**													
3	**25**	**01**			**PROGRAM PENUNJANG URUSAN PEMERINTAHAN DAERAH KABUPATEN/KOTA**	**Nilai Sakip Perangkat Daerah**	**80**	**%**			**79,78**	**%**	**-**	**%**	**0**	**-**	**%**	**0**
3	**25**	**01**	**2.01**		**Kegiatan Perencanaan, Penganggaran, dan Evaluasi Kinerja Perangkat Daerah**	**JumlahDokumen Capaian Perencanaan, Pengagaran dan Evaluasi Kinerja Perangkat Daerah**	**72**	**Dokumen**			**19**	**Dokumen**	**10**	**Dokumen**	**53**	**10,00**	**Dokumen**	**14**
3	25	01	2.01	01	Penyusunan Dokumen Perencanaan Perangkat Daerah	Jumlah Dokumen Perencanaan Perangkat Daerah	38	Dokumen			11	Dokumen	4	Dokumen	**36**	**4,00**	Dokumen	**11**
3	25	01	2.01	02	Koordinasi dan Penyusunan Dokumen RKA-SKPD	Jumlah Dokumen RKA-SKPD dan Laporan Hasil Koordinasi Penyusunan Dokumen RKA-SKPD	4	Dokumen			1	Dokumen	1	Dokumen	**100**	**1,00**	Dokumen	**25**
3	25	01	2.01	03	Koordinasi dan Penyusunan Dokumen Perubahan RKA-SKPD	Jumlah Dokumen Perubahan RKA-SKPD dan Laporan Hasil Koordinasi Penyusunan Dokumen Perubahan RKA-SKPD	4	Dokumen			2	Dokumen	1	Dokumen	**50**	**1,00**	Dokumen	**25**
3	25	01	2.01	04	Koordinasi dan Penyusunan DPA-SKPD	Jumlah Dokumen DPA-SKPD dan Laporan Hasil Koordinasi Penyusunan Dokumen DPA-SKPD	4	Dokumen			2	Dokumen	1	Dokumen	**50**	**1,00**	Dokumen	**25**
3	25	01	2.01	05	Koordinasi dan Penyusunan Perubahan DPA-SKPD	Jumlah Dokumen Perubahan DPA-SKPD dan Laporan Hasil Koordinasi Penyusunan Dokumen Perubahan DPA-SKPD	4	Dokumen			2	Dokumen	1	Dokumen	**50**	**1,00**	Dokumen	**25**

Kode					Urusan/Bidang Urusan Pemerintah Daerah dan Program/Kegiatan/Sub Kegiatan	Indikator Kinerja Tujuan, Sasaran, Program (Outcome), Kegiatan (Output) dan Subkegiatan (Output)	Target Kinerja RPD pada Tahun 2026 (Akhir Periode RPD)		-		Target Kinerja DPA Tahun 2023		Realisasi Kinerja Program/Kegiatan/Subkegiatan s/d Triwulan II Tahun 2023			Capaian Target Renstra s/d Triwulan II Tahun 2023		
													Realisasi Kinerja Renja		Realisasi Tingkat Capaian Kinerja (%)	Realisasi Target		Realisasi Tingkat Capaian Target (%)
1					2	3	4		5		6		7		8=7/6	9=5+7		10+9/4
3	25	01	2.01	06	Koordinasi dan Penyusunan Laporan Capaian Kinerja dan Ikhtisar Realisasi Kinerja SKPD	Jumlah Laporan Capaian Kinerja dan Ikhtisar Realisasi Kinerja SKPD dan Laporan Hasil Koordinasi Penyusunan Laporan Capaian Kinerja dan Ikhtisar Realisasi Kinerja SKPD	4	Laporan			2	Laporan	2	Laporan	**100**	**2,00**	Laporan	**50**
3	25	01	2.01	07	Evaluasi Kinerja Perangkat Daerah	Jumlah Laporan Evaluasi Kinerja Perangkat Daerah	48	Laporan			12	Laporan	6	Laporan	**50**	**6,00**	Laporan	**13**
3	**25**	**01**	**2.02**		**Kegiatan Administrasi Keuangan Perangkat Daerah**	**Jumlah Dokumen Administrasi Keuangan Perangkat Daerah**	**24**	**Dokumen**			**6**	**Dokumen**	**4**	**Dokumen**	**67**	**4,00**	**Dokumen**	**17**
3	25	01	2.02	01	Penyediaan Gaji dan Tunjangan ASN	Jumlah Orang yang Menerima Gaji dan Tunjangan ASN	27	Orang			27	Orang	27	Orang	**100**	**27,00**	Orang	**100**
3	25	01	2.02	05	Koordinasi dan Penyusunan Laporan Keuangan Akhir Tahun SKPD	Jumlah Laporan Keuangan Akhir Tahun SKPD dan Laporan Hasil Koordinasi Penyusunan Laporan Keuangan Akhir Tahun SKPD	4	Laporan			1	Laporan	-	Laporan	**0**	**-**	Laporan	**0**
3	25	01	2.02	07	Koordinasi dan Penyusunan Laporan Keuangan Bulanan/Triwulanan/Semesteran SKPD	Jumlah Laporan Keuangan Bulanan/ Triwulanan/ Semesteran SKPD dan Laporan Koordinasi Penyusunan Laporan Keuangan Bulanan/Triwulanan/Semesteran SKPD	4	Dokumen			1	Dokumen	1	Dokumen	**100**	**1,00**	Dokumen	**25**
3	25	01	2.02	08	Penyusunan Pelaporan dan Analisis Prognosis Realisasi Anggaran	Jumlah Dokumen Pelaporan dan Analisis Prognosis Realisasi Anggaran	8	Laporan			2	Laporan	2	Laporan	**100**	**2,00**	Laporan	**25**
3	**25**	**01**	**2.03**		**Kegiatan Administrasi Barang Milik Daerah pada PerangkatDaerah**	**Jumlah dokumen Administrasi Barang Milik Daerah pada Perangkat Daerah**	**4**	**Dokumen**			**1**	**Dokumen**	**1**	**Dokumen**	**100**	**1,00**	**Dokumen**	**25**
3	25	01	2.03	05	Penyusunan PerencanaanKebutuhan Barang MilikDaerah SKPD	Jumlah Rencana Kebutuhan Barang Milik	4	Dokumen			1	Dokumen	**1**	Dokumen	**100**	**1,00**	Dokumen	**25**

Kode					Urusan/Bidang Urusan Pemerintah Daerah dan Program/Kegiatan/Sub Kegiatan	Indikator Kinerja Tujuan, Sasaran, Program (Outcome), Kegiatan (Output) dan Subkegiatan (Output)	Target Kinerja RPD pada Tahun 2026 (Akhir Periode RPD)		-		Target Kinerja DPA Tahun 2023		Realisasi Kinerja Program/Kegiatan/Subkegiatan s/d Triwulan II Tahun 2023			Capaian Target Renstra s/d Triwulan II Tahun 2023		
													Realisasi Kinerja Renja		Realisasi Tingkat Capaian Kinerja (%)	Realisasi Target		Realisasi Tingkat Capaian Target (%)
1					2	3	4		5		6		7		8=7/6	9=5+7		10+9/4
3	**25**	**01**	**2.05**		**Kegiatan Administrasi Kepegawaian Perangkat Daerah**	**Jumlah Dokumen Administrasi Kepegawaian Perangkat Daerah**	**4**	**Dokumen**			**1**	**Dokumen**	**1**	**Dokumen**	**100**	**1,00**	**Dokumen**	**25**
3	25	01	2.05	05	Monitoring, Evaluasi dan Penilaian Kinerja Pegawai	Jumlah dokumen Monitoring, Evaluasi dan Penilaian Kinerja Pegawai	4	Dokumen			1	Dokumen	1	Dokumen	**100**	**1,00**	Dokumen	**25**
3	25	01	2.05	09	Pendidikan dan Pelatihan Pegawai Berdasarkan Tugas dan Fungsi	Jumlah Pegawai Berdasarkan Tugas dan Fungsi yang Mengikuti Pendidikan dan Pelatihan	12	Orang			-	Orang	-	Orang	**0**	**-**	Orang	**0**
3	**25**	**01**	**2.06**		**Kegiatan Administrasi Umum Perangkat Daerah**	**Jumlah sub organisasi yang dilaksanakan pengadministrasiannya**	**4**	**Sub Organisasi**			**4**	**Sub Organisasi**	**4**	**Sub Organisasi**	**100**	**4,00**	**Sub Organisasi**	**100**
3	25	01	2.06	01	Penyediaan Komponen Instalasi Listrik/Penerangan Bangunan Kantor	Jumlah Paket Komponen Instalasi Listrik/Penerangan Bangunan Kantor yang Disediakan	32	Paket			8	Paket	8	Paket	**100**	**8,00**	Paket	**25**
3	25	01	2.06	02	Penyediaan Peralatan dan Perlengkapan Kantor	Jumlah Paket Peralatan dan Perlengkapan Kantor yang Disediakan	8	Paket			-	Paket	-	Paket	**0**	**-**	Paket	**0**
3	25	01	2.06	05	Penyediaan Barang Cetakan dan Penggandaan	Jumlah Paket Barang Cetakan dan Penggandaan yang Disediakan	8	Paket			2	Paket	2	Paket	**100**	**2,00**	Paket	**25**
3	25	01	2.06	06	Penyediaan Bahan Bacaan dan Peraturan Perundang-undangan	Jumlah Dokumen Bahan Bacaan dan Peraturan Perundang-Undangan yang Disediakan	16	Dokumen			6	Dokumen	6	Dokumen	**100**	**6,00**	Dokumen	**38**
3	25	01	2.06	08	Fasilitasi Kunjungan Tamu	Jumlah Laporan Fasilitasi Kunjungan Tamu	48	Laporan			12	Laporan	6	Laporan	**50**	**6,00**	Laporan	**13**
3	25	01	2.06	09	Penyelenggaraan Rapat Koordinasi dan Konsultasi SKPD	Jumlah Laporan Penyelenggaraan Rapat Koordinasi dan Konsultasi SKPD	48	Laporan			12	Laporan	6	Laporan	**50**	**6,00**	Laporan	**13**
3	**25**	**01**	**2.07**		**Kegiatan Pengadaan Barang Milik Daerah Penunjang Urusan Pemerintah Daerah**	**Jumlah Barang Milik Daerah Penunjang Urusan Pemerintah Daerah yang diadakan**	**12**	**Unit**			**-**	**Unit**	**-**	**Unit**	**0**	**-**	**Unit**	**0**

Kode					Urusan/Bidang Urusan Pemerintah Daerah dan Program/Kegiatan/Sub Kegiatan	Indikator Kinerja Tujuan, Sasaran, Program (Outcome), Kegiatan (Output) dan Subkegiatan (Output)	Target Kinerja RPD pada Tahun 2026 (Akhir Periode RPD)		-		Target Kinerja DPA Tahun 2023		Realisasi Kinerja Program/Kegiatan/Subkegiatan s/d Triwulan II Tahun 2023			Capaian Target Renstra s/d Triwulan II Tahun 2023		
													Realisasi Kinerja Renja		Realisasi Tingkat Capaian Kinerja (%)	Realisasi Target		Realisasi Tingkat Capaian Target (%)
1					2	3	4		5		6		7		8=7/6	9=5+7		10+9/4
3	25	01	2.07	05	Pengadaan Mebel	Jumlah mebeleur yang diadakan	12	Unit			-	Unit	-	Unit	**0**	**-**	Unit	**0**
3	**25**	**01**	**2.08**		**Kegiatan Penyediaan Jasa Penunjang Urusan Pemerintahan Daerah**	**Jumlah Barang Milik Daerah Penunjang Urusan Pemerintah Daerah yang diadakan**	**4**	**Sub Organisasi**			**4**	**Sub Organisasi**	**4**	**Sub Organisasi**	**100**	**4,00**	**Sub Organisasi**	**100**
3	25	01	2.08	01	Penyediaan Jasa Surat Menyurat	Jumlah Laporan Penyediaan Jasa Surat Menyurat	48	Laporan			12	Laporan	6	Laporan	**50**	**6,00**	Laporan	**13**
3	25	01	2.08	02	Penyediaan Jasa Komunikasi, Sumber Daya Air dan Listrik	Jumlah Laporan Penyediaan Jasa Komunikasi, Sumber Daya Air dan Listrik yang Disediakan	436	Laporan			109	Laporan	54	Laporan	**50**	**54,00**	Laporan	**12**
3	25	01	2.08	04	Penyediaan Jasa Pelayanan Umum Kantor	Jumlah Laporan Penyediaan Jasa Pelayanan Umum Kantor yang Disediakan	48	Laporan			12	Laporan	6	Laporan	**50**	**6,00**	Laporan	**13**
3	**25**	**01**	**2.09**		**Kegiatan Pemeliharaan Barang Milik Daerah Penunjang Urusan Pemerintahan Daerah**	**Jumlah Barang Milik Daerah Penunjang Urusan Pemerintahan Daerah yang dipelihara**	**27**	**Unit**			**27**	**Unit**	**27**	**Unit**	**100**	**27,00**	**Unit**	**100**
3	25	01	2.09	02	Penyediaan Jasa Pemeliharaan, Biaya Pemeliharaan, Pajak, dan Perizinan Kendaraan Dinas Operasional atau Lapangan	Jumlah Kendaraan Dinas Operasional atau Lapangan yang Dipelihara dan dibayarkan Pajak dan Perizinannya	19	Unit			19	Unit	19	Unit	**100**	**19,00**	Unit	**100**
3	25	01	2.09	06	Pemeliharaan Peralatan dan Mesin Lainnya	Jumlah Peralatan dan mesin lainnya yang dipelihara	16	Unit			4	Unit	2	Unit	**50**	**2,00**	Unit	**13**
3	25	01	2.09	09	Pemeliharaan/Rehabilitasi Gedung Kantor dan Bangunan Lainnya	Jumlah Gedung Kantor dan bangunan lainnya yang dipelihara atau direhabilitasi	12	Unit			4	Unit	-	Unit	**0**	**-**	Unit	**0**
3	**25**	**03**			**PROGRAM PENGELOLAAN PERIKANAN TANGKAP**	**Persentase peningkatan Produksi Perikanan Tangkap**	**9**	**%**			**1**	**%**		**%**	**0**	**-**	**%**	**0**

Kode					Urusan/Bidang Urusan Pemerintah Daerah dan Program/Kegiatan/Sub Kegiatan	Indikator Kinerja Tujuan, Sasaran, Program (Outcome), Kegiatan (Output) dan Subkegiatan (Output)	Target Kinerja RPD pada Tahun 2026 (Akhir Periode RPD)		-		Target Kinerja DPA Tahun 2023		Realisasi Kinerja Program/Kegiatan/Subkegiatan s/d Triwulan II Tahun 2023			Capaian Target Renstra s/d Triwulan II Tahun 2023		
													Realisasi Kinerja Renja		Realisasi Tingkat Capaian Kinerja (%)	Realisasi Target		Realisasi Tingkat Capaian Target (%)
1					2	3	4		5		6		7		8=7/6	9=5+7		10+9/4
3	**25**	**03**	**2.01**		**Kegiatan Pengelolaan Penangkapan Ikan di Wilayah Sungai, Danau, Waduk, Rawa, dan Genangan Air Lainnya yang dapat Diusahakan dalam 1 (satu) Daerah Kabupaten/ Kota**	**Jumlah lokasi pengelolaan perikanan tangkap**	-	-							**0**	-		**0**
3	25	03	2.01	01	Penyediaan Data dan Informasi Sumber Daya Ikan	Jumlah Data dan Informasi Sumber Daya Ikan di Perairan Darat dalam Satu Kabupaten/Kota yang Tersedia	-	-							**0**	-		**0**
3	25	03	2.01	02	Penyediaan Prasarana Usaha Perikanan Tangkap	Jumlah Prasarana Usaha Perikanan Tangkap yang Tersedia	-	-							**0**	-		**0**
3	25	03	2.01	03	Penjaminan Ketersediaan Sarana Usaha Perikanan Tangkap	Jumlah Sarana Usaha Perikanan Tangkap yang Terjamin dan Tersedia	-	-							**0**	-		**0**
3	**25**	**03**	**2.02**		**Kegiatan Pemberdayaan Nelayan Kecil dalam Daerah Kabupaten/Kota**	**Jumlah nelayan kecil yang meningkat kapasitasnya dan menerima bantuan Kapasitasnya**	**255**	**orang**			**255**	**orang**	**155**	**orang**	**61**	**155,00**	**orang**	**61**
3	25	03	2.02	01	Pengembangan Kapasitas Nelayan Kecil	Jumlah Nelayan Kecil yang Meningkat Kapasitasnya	255	Orang			255	orang	155	orang	**61**	**155,00**	orang	**61**
3	25	03	2.02	02	Pelaksanaan Fasilitasi Pembentukan dan Pengembangan Kelembagaan Nelayan Kecil	Jumlah Kelompok Nelayan Kecil yang Difasilitasi Pembentukan dan Pengembangan Kelembagaannya	-	-							**0**	-		**0**
3	25	03	2.02	03	Pelaksanaan Fasilitasi Bantuan Pendanaan, Bantuan Pembiayaan, Kemitraan Usaha	Jumlah Unit Usaha yang Difasilitasi Penyaluran Bantuan Pen Danaan, Bantuan Pembiayaan, Kemitraan Usaha	-	-							**0**	-		**0**

Kode					Urusan/Bidang Urusan Pemerintah Daerah dan Program/Kegiatan/Sub Kegiatan	Indikator Kinerja Tujuan, Sasaran, Program (Outcome), Kegiatan (Output) dan Subkegiatan (Output)	Target Kinerja RPD pada Tahun 2026 (Akhir Periode RPD)		-		Target Kinerja DPA Tahun 2023		Realisasi Kinerja Program/Kegiatan/Subkegiatan s/d Triwulan II Tahun 2023			Capaian Target Renstra s/d Triwulan II Tahun 2023		
													Realisasi Kinerja Renja		Realisasi Tingkat Capaian Kinerja (%)	Realisasi Target		Realisasi Tingkat Capaian Target (%)
1					2	3	4		5		6		7		8=7/6	9=5+7		10+9/4
3	**25**	**03**	**2.04**		**Kegiatan Penerbitan Tanda Daftar Kapal Perikanan Berukuran sampai dengan 10 GT di Wilayah Sungai, Danau, Waduk, Rawa, dan Genangan Air Lainnya yang dapat Diusahakan dalam 1 (satu) Daerah Kabupaten/Kota**	**Jumlah Tanda Daftar Kapal Perikanan Berukuran sampai dengan 10 GT**	-	-							**0**	-		**0**
3	25	03	2.04	02	Pelayanan Penerbitan Tanda Daftar Kapal Perikanan Berukuran sampai dengan 10 GT	Jumlah Rekomendasi Tanda Daftar Kapal Perikanan	-	-							**0**	-		**0**
3	**25**	**04**			**PROGRAM PENGELOLAAN PERIKANAN BUDIDAYA**	**Persentase peningkatan Produksi Perikanan Budidaya**	**32**	**%**			**5**	**%**		**%**	**0**	-	**%**	**0,00**
3	**25**	**04**	**2.01**		**Kegiatan Penerbitan Izin Usaha Perikanan di Bidang Pembudidayaan Ikan yang Usahanya dalam 1 (satu) Daerah Kabupaten/Kota**	**Jumlah surat rekomendasi Izin Usaha Perikanan di Bidang Pembudidayaan Ikan**	-	-							**0**	-		**0,0**

Kode					Urusan/Bidang Urusan Pemerintah Daerah dan Program/Kegiatan/Sub Kegiatan	Indikator Kinerja Tujuan, Sasaran, Program (Outcome), Kegiatan (Output) dan Subkegiatan (Output)	Target Kinerja RPD pada Tahun 2026 (Akhir Periode RPD)		-		Target Kinerja DPA Tahun 2023		Realisasi Kinerja Program/Kegiatan/Subkegiatan s/d Triwulan II Tahun 2023			Capaian Target Renstra s/d Triwulan II Tahun 2023		
													Realisasi Kinerja Renja		Realisasi Tingkat Capaian Kinerja (%)	Realisasi Target		Realisasi Tingkat Capaian Target (%)
1					2	3	4		5		6		7		8=7/6	9=5+7		10+9/4
3	25	04	2.01	02	Pelayanan Penerbitan Izin Usaha Perikanan Bidang Pembudidayaan Ikan yang Usahanya, Lokasi, dan/atau Manfaat atau Dampak Negatifnya dalam 1 (satu) Daerah Kabupaten/Kota yang Menggunakan Teknologi Sederhana, Semi Intensif, dan Intensif, serta Tidak Menggunakan Modal Asing dan/atau Tenaga Kerja Asing	Jumlah Rekomendasi Persyaratan dan Prosedur Penerbitan Izin Usaha Perikanan Bidang Pembudidayaan Ikan yang Usahanya, Lokasi, dan/atau Manfaat atau Dampak Negatifnya dalam 1 (Satu) Daerah Kabupaten/Kota yang Menggunakan Teknologi Sederhana, Semi Intensif, dan Intensif, Serta Tidak Menggunakan Modal Asing dan/atau Tenaga Kerja Asing	-	-							**0**	-		**0**
3	**25**	**04**	**2.02**		**Kegiatan Pemberdayaan Pembudi Daya Ikan Kecil**	**Jumlah Kelompok yang mengikuti Sosialisasi, Pembinaan dan Pelatihan**	**85**	**Kelompok**			**61**	**kelompok**	**34**	**kelompok**	**56**	**34,00**	**kelompok**	**40**
3	25	04	2.02	01	Pengembangan Kapasitas Pembudi Daya Ikan Kecil	Jumlah Kelompok Pembudi Daya Ikan Kecil yang Mengikuti Pengembangan Kapasitas	51	Kelompok			36	kelompok	29	kelompok	**81**	**29,00**	kelompok	**57**
3	25	04	2.02	02	Pelaksanaan Fasilitasi Pembentukan dan Pengembangan Kelembagaan Pembudi Daya Ikan Kecil	Jumlah Kelompok Pembudi Daya Ikan Kecil yang Mengikuti Pembentukan dan Pengembangan Kelembagaan	-	-							**0**	-		**0**
3	25	04	2.02	03	Pelaksanaan Fasilitasi Bantuan Pendanaan, Bantuan Pembiayaan, Kemitraan Usaha	Jumlah Kelompok Usaha yang terfasilitasi Bantuan Pendanaan, Bantuan Pembiayaan, Kemitraan Usahanya	-	-							**0**	-		**0**

Kode					Urusan/Bidang Urusan Pemerintah Daerah dan Program/Kegiatan/Sub Kegiatan	Indikator Kinerja Tujuan, Sasaran, Program (Outcome), Kegiatan (Output) dan Subkegiatan (Output)	Target Kinerja RPD pada Tahun 2026 (Akhir Periode RPD)		-		Target Kinerja DPA Tahun 2023		Realisasi Kinerja Program/Kegiatan/Subkegiatan s/d Triwulan II Tahun 2023			Capaian Target Renstra s/d Triwulan II Tahun 2023		
													Realisasi Kinerja Renja		Realisasi Tingkat Capaian Kinerja (%)	Realisasi Target		Realisasi Tingkat Capaian Target (%)
1					2	3	4		5		6		7		8=7/6	9=5+7		10+9/4
3	25	04	2.02	04	Pemberian Pendampingan, Kemudahanan Akses Ilmu Pengetahuan, Teknologi dan Informasi, serta Penyelenggaraan Pendidikan dan Pelatihan	Jumlah Kelompok Usaha yang Memperoleh Pendampingan, Kemudahanan Akses Ilmu Pengetahuan, Teknologi dan Informasi, Serta Penyelenggaraan Pendidikan dan Pelatihan	34	kelompok			25	kelompok	5	kelompok	**20**	**5,00**	kelompok	**15**
3	**25**	**04**	**2.03**		**Kegiatan Penerbitan Tanda Daftar bagi Pembudi Daya Ikan Kecil (TDPIK) dalam 1 (satu) Daerah Kabupaten/Kota**	**Jumlah Tanda Daftar bagi Pembudi Daya Ikan Kecil (TDPIK)**	-	-							**0**	-		**0**
3	25	04	2.03	02	Pelayanan Penerbitan Tanda Daftar bagi Pembudi Dayaan Ikan Kecil (TDPIK) dalam 1 (satu) Daerah Kabupaten/Kota	Jumlah Rekomendasi Perizinan Berusaha bagi Pembudi Dayaan Ikan Kecil yang Menjadi Kewenangan Kabupaten/Kota	-	-							**0**	-		**0**
3	**25**	**04**	**2.04**		**Kegiatan Pengelolaan Pembudidayaan Ikan**	**Lokasi pengelolaan pembudidayaan ikan**	-	-							**0**	-		**0**
3	25	04	2.04	01	Penyediaan Data dan Informasi Pembudidayaan Ikan dalam 1 (satu) Daerah Kabupaten/Kota	Jumlah Data dan Informasi Pembudidayaan Ikan dalam 1 (Satu) Daerah Kabupaten/Kota	-	-							**0**	-		**0**
3	25	04	2.04	02	Penyediaan Prasarana Pembudidayaan Ikan dalam 1 (satu) Daerah Kabupaten/Kota	Jumlah Prasarana Pembudidayaan Ikan dalam 1 (Satu) Daerah Kabupaten/Kota	-	-							**0**	-		**0**
3	25	04	2.04	03	Penjaminan Ketersediaan Sarana Pembudidayaan Ikan dalam 1 (satu) Daerah Kabupaten/Kota	Jumlah Sarana Pembudidayaan Ikan dalam 1 (Satu) Daerah Kabupaten/Kota	-	-							**0**	-		**0**

Kode					Urusan/Bidang Urusan Pemerintah Daerah dan Program/Kegiatan/Sub Kegiatan	Indikator Kinerja Tujuan, Sasaran, Program (Outcome), Kegiatan (Output) dan Subkegiatan (Output)	Target Kinerja RPD pada Tahun 2026 (Akhir Periode RPD)		-		Target Kinerja DPA Tahun 2023		Realisasi Kinerja Program/Kegiatan/Subkegiatan s/d Triwulan II Tahun 2023			Capaian Target Renstra s/d Triwulan II Tahun 2023		
													Realisasi Kinerja Renja		Realisasi Tingkat Capaian Kinerja (%)	Realisasi Target		Realisasi Tingkat Capaian Target (%)
1					2	3	4		5		6		7		8=7/6	9=5+7		10+9/4
3	25	04	2.04	04	Pengelolaan Kesehatan Ikan dan Lingkungan Budidaya dalam 1 (satu) Daerah Kabupaten/Kota	Jumlah Hasil Ikan dan Lingkungan Budidaya dalam 1 (Satu) Daerah Kabupaten/Kota yang Teruji Melalui Pengelolaan Kesehatan Ikan	-	-							**0**	-		**0**
3	25	04	2.04	05	Pembinaan dan Pemantauan Pembudidayaan Ikan di Darat	Jumlah Pembudidaya yang Memperoleh Pembinaan dan Pemantauan Pembudidayaan Ikan di Darat	-	-							**0**	-		**0**
3	**25**	**05**			**PROGRAM PENGAWASAN SUMBER DAYA KELAUTAN DAN PERIKANAN**	**Persentase pengawasan sumberdaya kelautan dan perikanan**	-	-							**0**	-		**0**
3	**25**	**05**	**2.01**		**Kegiatan : Pengawasan Sumber Daya Perikanan di Wilayah Sungai, Danau, Waduk, Rawa, dan Genangan Air Lainnya yang dapat Diusahakan Dalam Kabupaten/Kota**	**Jumlah Dokumen Hasil Pengawasan Sumber Daya Perikanan di Wilayah Sungai, Danau, Waduk, Rawa, dan Genangan Air Lainnya yang dapat Diusahakan Dalam Kabupaten/Kota**	-	-							**0**	-		**0**
3	25	05	2.01	01	Pengawasan Usaha Perikanan Tangkap di Wilayah Sungai, Danau, Waduk, Rawa, dan Genangan Air Lainnya yang dapat Diusahakan dalam Kabupaten/Kota	Jumlah Dokumen Hasil Pengawasan Sumber Daya Perikanan Tangkap di Wilayah Sungai, Danau, Waduk, Rawa, dan Genangan Air Lainnya yang Dapat Diusahakan dalam Kabupaten/Kota	-	-							**0**	-		**0**

Kode					Urusan/Bidang Urusan Pemerintah Daerah dan Program/Kegiatan/Sub Kegiatan	Indikator Kinerja Tujuan, Sasaran, Program (Outcome), Kegiatan (Output) dan Subkegiatan (Output)	Target Kinerja RPD pada Tahun 2026 (Akhir Periode RPD)		-		Target Kinerja DPA Tahun 2023		Realisasi Kinerja Program/Kegiatan/Subkegiatan s/d Triwulan II Tahun 2023			Capaian Target Renstra s/d Triwulan II Tahun 2023		
													Realisasi Kinerja Renja		Realisasi Tingkat Capaian Kinerja (%)	Realisasi Target		Realisasi Tingkat Capaian Target (%)
1					2	3	4		5		6		7		8=7/6	9=5+7		10+9/4
3	25	05	2.01	02	Pengawasan Usaha Perikanan Bidang Pembudidayaan Ikan di Wilayah Sungai, Danau, Waduk, Rawa, dan Genangan Air Lainnya yang dapat Diusahakan dalam Kabupaten/Kota	Jumlah Dokumen Hasil Pengawasan Usaha Perikanan Bidang Pembudidayaan Ikan di Wilayah Sungai, Danau, Waduk, Rawa, dan Genangan Air Lainnya yang Dapat Diusahakan dalam Kabupaten/Kota	-	-							**0**	-		**0**
3	**25**	**06**			**PROGRAM PENGOLAHAN DAN PEMASARAN HASIL PERIKANAN**	**Persentase peningkatan pelaku usaha pengolahan dan pemasaran hasil perikanan**	-	-							**0**	-		**0**
3	**25**	**06**	**2.01**		**Kegiatan Penerbitan Tanda Daftar Usaha Pengolahan Hasil Perikanan Bagi Usaha Skala Mikro dan Kecil**	**Jumlah surat Tanda Daftar Usaha Pengolahan Hasil Perikanan**	-	-							**0**	-		**0**
3	25	06	2.01	01	Penyediaan Data dan Informasi Usaha Pemasaran dan Pengolahan Hasil Perikanan dalam 1 (satu) Daerah Kabupaten/Kota	Jumlah Data dan Informasi Usaha Pemasaran dan Pengolahan Hasil Perikanan berdasarkan Skala Usaha dan Risiko	-	-							**0**	-		**0**
3	**25**	**06**	**2.02**		**Kegiatan Pembinaan Mutu dan Keamanan Hasil Perikanan Bagi Usaha Pengolahan dan Pemasaran Skala Mikro dan Kecil**	**Jumlah Unit Usaha Pengolahan dan Pemasaran Hasil Perikanan yang Mendapatkan Pembinaan Terhadap Penerapan Persyaratan Perizinan Berusaha pada Usaha Pengolahan dan Pemasaran Hasil Perikanan Sesuai Skala Usaha dan Risiko**	-	-							**0**	-		**0**

Kode					Urusan/Bidang Urusan Pemerintah Daerah dan Program/Kegiatan/Sub Kegiatan	Indikator Kinerja Tujuan, Sasaran, Program (Outcome), Kegiatan (Output) dan Subkegiatan (Output)	Target Kinerja RPD pada Tahun 2026 (Akhir Periode RPD)		-		Target Kinerja DPA Tahun 2023		Realisasi Kinerja Program/Kegiatan/Subkegiatan s/d Triwulan II Tahun 2023			Capaian Target Renstra s/d Triwulan II Tahun 2023		
													Realisasi Kinerja Renja		Realisasi Tingkat Capaian Kinerja (%)	Realisasi Target		Realisasi Tingkat Capaian Target (%)
1					2	3	4		5		6		7		8=7/6	9=5+7		10+9/4
3	25	06	2.02	01	Pelaksanaan Bimbingan dan Penerapan Persyaratan atau Standar pada Usaha Pengolahan dan Pemasaran Skala Mikro dan Kecil	Jumlah Unit Usaha Pengolahan dan Pemasaran Hasil Perikanan yang Mendapatkan Pembinaan Terhadap Penerapan Persyaratan Perizinan Berusaha pada Usaha Pengolahan dan Pemasaran Hasil Perikanan Sesuai Skala Usaha dan Risiko	-	-							**0**	-		**0**
3	**25**	**06**	**2.03**		**Kegiatan Penyediaan dan Penyaluran Bahan Baku Industri Pengolahan Ikan dalam 1 (satu) Daerah Kabupaten/ Kota**	**Jumlah Pelaku Usaha Perikanan Skala Mikro dan Kecil dalam 1 (Satu) Daerah Kabupaten/Kota yang Terfasilitasi**	-	-							**0**	-		**0**
3	25	06	2.03	02	Pemberian Fasilitas bagi Pelaku Usaha Perikanan Skala Mikro dan Kecil dalam 1 (satu) Daerah Kabupaten/Kota	Jumlah Pelaku Usaha Perikanan Skala Mikro dan Kecil dalam 1 (Satu) Daerah Kabupaten/Kota yang Terfasilitasi	-	-							**0**	-		**0**

EVALUASI HASIL RENJA PERANGKAT DAERAH TAHUN 2023 SAMPAI DENGAN TRIWULAN II TAHUN 2023
KABUPATEN LAMPUNG BARAT

Unit Organisasi : 2.15.0.00.0.00.12.0000 Dinas Perhubungan
Sub Unit Organisasi : 2.15.0.00.0.00.12.0000 Dinas Perhubungan

Kode					Urusan/Bidang Urusan Pemerintahan Daerah dan Program/Kegiatan/Sub Kegiatan	Indikator Kinerja Program/Kegiatan/Sub Kegiatan	Target Capai Kinerja Renstra Akhir Tahun 2026	-	Target Kinerja DPA Tahun 2023	Raelisasi Kinerja Program/Kegiatan/Sub Kegiatan s/d Triwulan II Tahun 2023		Capaian Target Renstra s/d Triwulan II Tahun 2023	
										Realisasi Kinerja Renja	Realisasi Tingkat Capaian Kinerja (%)	Realisasi Target	Realisasi Tingkat Capaian Kinerja (%)
1					2	3	4	5	6	7	8=7/6	9=5+7	10 = 9/4
2					**URUSAN PEMERINTAHAN WAJIB YANG TIDAK BERKAITAN DENGAN PELAYANAN DASAR**								
2	**15**				**URUSAN PEMERINTAHAN BIDANG PERHUBUNGAN**								
2	**15**	**1**			**PROGRAM PENUNJANG URUSAN PEMERINTAHAN DAERAH KABUPATEN/KOTA**	**Nilai SAKIP Perangkat Daerah**							
2	**15**	**1**	**2.01**		**Perencanaan, Penganggaran, dan Evaluasi Kinerja Perangkat Daerah**	**Jumlah Dokumen Perencanaan, Penganggaran dan Evaluasi Kinerja**	**192 Dokumen**		**48 Dokumen**	**42 Dokumen**	**88%**	**42 Dokumen**	**22%**
2	15	001	2.01	001	Penyusunan Dokumen Perencanaan Perangkat Daerah	Jumlah Dokumen Perencanaan Perangkat Daerah	52 Dokumen		13 Dokumen	13 Dokumen	100%	13 Dokumen	25%
2	15	001	2.01	002	Koordinasi dan Penyusunan SKPD Dokumen RKA - SKPD	Jumlah Dokumen RKA-SKPD dan Laporan Hasil Koordinasi Penyusunan Dokumen RKA-SKPD	8 Dokumen		2 Dokumen	2 Dokumen	100%	2 Dokumen	25%
2	15	001	2.01	003	Koordinasi dan Penyusunan Dokumen Perubahan RKA - SKPD	Jumlah Dokumen Perubahan RKA-SKPD dan Laporan Hasil Koordinasi Penyusunan Dokumen Perubahan RKA-SKPD	8 Dokumen		2 Dokumen	2 Dokumen	100%	2 Dokumen	25%
2	15	001	2.01	004	Koordinasi dan Penyusunan DPA-SKPD	Jumlah Dokumen DPA-SKPD dan Laporan Hasil Koordinasi Penyusunan Dokumen DPA-SKPD	4 Dokumen		1 Dokumen	1 Dokumen	100%	1 Dokumen	25%
2	15	001	2.01	005	Koordinasi dan Penyusunan Perubahan DPA-SKPD	Jumlah Dokumen Perubahan DPA-SKPD dan Laporan Hasil Koordinasi Penyusunan Dokumen Perubahan DPA-SKPD	8 Dokumen		2 Dokumen	2 Dokumen	100%	2 Dokumen	25%
2	15	001	2.01	006	Koordinasi dan Penyusunan Laporan Capaian Kinerja dan Ikhtisar Realisasi Kinerja SKPD	Jumlah Laporan Capaian Kinerja dan Ikhtisar Realisasi Kinerja SKPD dan Laporan Hasil Koordinasi Penyusunan Laporan Capaian Kinerja dan Ikhtisar Realisasi Kinerja SKPD	48 Laporan		12 Laporan	6 Laporan	50%	6 Laporan	13%
2	15	001	2.01	007	Evaluasi Kinerja Perangkat Daerah	Jumlah Laporan Evaluasi Kinerja Perangkat Daerah	64 Laporan		16 Laporan	16 Laporan	100%	16 Laporan	25%
2	**15**	**1**	**2.02**		**Administrasi Keuangan Perangkat Daerah**	**Jumlah Orang yang Menerima Gaji dan Tunjangan ASN**	**100 Orang/bulan**		**25 Orang/bulan**	**21 Orang/bulan**	**84%**	**21 Orang/bulan**	**21%**
						Jumlah Dokumen Koordinasi dan Pelaksanaan Akuntansi SKPD	**4 Dokumen**		**1 Dokumen**	**0 Dokumen**	**0%**	**0 Dokumen**	**0%**
						Jumlah Laporan Keuangan Akhir Tahun SKPD dan Laporan Hasil Koordinasi Penyusunan Laporan Keuangan Akhir Tahun SKPD	**4 Laporan**		**1 Laporan**	**0 Laporan**	**0%**	**0 Laporan**	**0%**
						Jumlah Dokumen Bahan Tanggapan Pemeriksaan dan Tindak Lanjut Pemeriksaan	**8 Dokumen**		**2 Dokumen**	**2 Dokumen**	**100%**	**2 Dokumen**	**25%**
						Jumlah Laporan Keuangan Bulanan/ Triwulanan/ Semesteran SKPD dan Laporan Koordinasi Penyusunan Laporan Keuangan Bulanan/Triwulanan/Semesteran SKPD	**72 Laporan**		**18 Laporan**	**18 Laporan**	**100%**	**18 Laporan**	**25%**
						Jumlah Dokumen Pelaporan dan Analisis Prognosis Realisasi Anggaran	**16 Dokumen**		**1 Dokumen**	**1 Dokumen**	**100%**	**1 Dokumen**	**6%**
2	15	001	2.02	001	Penyediaan Gaji dan Tunjangan ASN	Jumlah Orang yang Menerima Gaji dan Tunjangan ASN	100 Orang/bulan		25 Orang/bulan	21 Orang/bulan	84%	21 Orang/bulan	21%
2	15	001	2.02	004	Koordinasi dan Pelaksanaan Akuntansi SKPD	Jumlah Dokumen Koordinasi dan Pelaksanaan Akuntansi SKPD	4 Dokumen		1 Dokumen	- Dokumen	0%	- Dokumen	0%
2	15	001	2.02	005	Koordinasi dan Penyusunan Laporan Keuangan Akhir Tahun SKPD	Jumlah Laporan Keuangan Akhir Tahun SKPD dan Laporan Hasil Koordinasi Penyusunan Laporan Keuangan Akhir Tahun SKPD	4 Laporan		1 Laporan	- Laporan	0%	- Laporan	0%
2	15	001	2.02	006	Pengelolaan dan Penyiapan Bahan Tanggapan Pemeriksaan	Jumlah Dokumen Bahan Tanggapan Pemeriksaan dan Tindak Lanjut Pemeriksaan	8 Dokumen		2 Dokumen	2 Dokumen	100%	2 Dokumen	25%
2	15	001	2.02	007	Koordinasi dan Penyusunan Laporan Keuangan Bulanan/ Triwulanan/ Semesteran SKPD	Jumlah Laporan Keuangan Bulanan/ Triwulanan/ Semesteran SKPD dan Laporan Koordinasi Penyusunan Laporan Keuangan Bulanan/Triwulanan/Semesteran SKPD	72 Laporan		18 Laporan	18 Laporan	100%	18 Laporan	25%

Kode					Urusan/Bidang Urusan Pemerintahan Daerah dan Program/Kegiatan/Sub Kegiatan	Indikator Kinerja Program/Kegiatan/Sub Kegiatan	Target Capai Kinerja Renstra Akhir Tahun 2026	-	Target Kinerja DPA Tahun 2023	Raelisasi Kinerja Program/Kegiatan/Sub Kegiatan s/d Triwulan II Tahun 2023		Capaian Target Renstra s/d Triwulan II Tahun 2023	
										Realisasi Kinerja Renja	Realisasi Tingkat Capaian Kinerja (%)	Realisasi Target	Realisasi Tingkat Capaian Kinerja (%)
1					2	3	4	5	6	7	8=7/6	9=5+7	10 = 9/4
2	15	001	2.02	008	Penyusunan Pelaporan dan Analisis Prognosis Realisasi Anggaran	Jumlah Dokumen Pelaporan dan Analisis Prognosis Realisasi Anggaran	16 Dokumen		1 Dokumen	1 Dokumen	100%	1 Dokumen	6%
2	**15**	**001**	**2.03**		**Administrasi Barang Milik Daerah pada Perangkat Daerah**	**Jumlah Rencana Kebutuhan Barang Milik Daerah SKPD**	**4 Dokumen**		**1 Dokumen**	**1 Dokumen**	**100%**	**1 Dokumen**	**25%**
						Jumlah Dokumen Pengamanan Barang Milik Daerah SKPD	**4 Dokumen**		**1 Dokumen**	**1 Dokumen**	**100%**	**1 Dokumen**	**25%**
						Jumlah Laporan Rekonsiliasi dan Penyusunan Laporan Barang Milik Daerah pada SKPD	**48 Laporan**		**12 Laporan**	**12 Laporan**	**100%**	**12 Laporan**	**25%**
						Jumlah Laporan Penatausahaan Barang Milik Daerah pada SKPD	**4 Laporan**		**1 Laporan**	**- Laporan**	**0%**	**0 Laporan**	**0%**
						Jumlah Dokumen Hasil Pemanfaatan Barang Milik Daerah SKPD	**4 Dokumen**		**1 Dokumen**	**- Dokumen**	**0%**	**0 Dokumen**	**0%**
2	15	001	2.03	001	Penyusunan Perencanaan Kebutuhan Barang Milik Daerah SKPD	Jumlah Rencana Kebutuhan Barang Milik Daerah SKPD	4 Dokumen		**1** Dokumen	**1** Dokumen	**100%**	**1** Dokumen	**25%**
2	15	001	2.03	002	Pengamanan Barang Milik Daerah SKPD	Jumlah Dokumen Pengamanan Barang Milik Daerah SKPD	4 Dokumen		1 Dokumen	1 Dokumen	100%	1 Dokumen	25%
2	15	001	2.03	005	Rekonsiliasi dan Penyusunan Laporan Barang Milik Daerah pada SKPD	Jumlah Laporan Rekonsiliasi dan Penyusunan Laporan Barang Milik Daerah pada SKPD	48 Laporan		12 Laporan	12 Laporan	100%	12 Laporan	25%
2	15	001	2.03	006	Penatausahaan Barang Milik Daerah pada SKPD	Jumlah Laporan Penatausahaan Barang Milik Daerah pada SKPD	4 Laporan		1 Laporan	- Laporan	0%	- Laporan	0%
2	15	001	2.03	007	Pemanfaatan Barang Milik Daerah SKPD	Jumlah Dokumen Hasil Pemanfaatan Barang Milik Daerah SKPD	4 Dokumen		1 Dokumen	- Dokumen	0%	- Dokumen	0%
2	**15**	**001**	**2.04**		**Administrasi Pendapatan Daerah Kewenangan Perangkat Daerah**	**Jumlah dokumen Administrasi Pendapatan Daerah Kewenangan Perangkat Daerah**	**4 Dokumen**		**1 Dokumen**	**1 Dokumen**	**100%**	**1 Dokumen**	**25%**
2	15	001	2.04	007	Pelaporan Pengelolaan Retribusi Daerah	Jumlah Laporan Pengelolaan Retribusi Daerah	4 Dokumen		1 Dokumen	1 Dokumen	100%	1 Dokumen	25%
2	**15**	**001**	**2.05**		**Administrasi Kepegawaian Perangkat Daerah**	**Jumlah Paket Pakaian Dinas beserta Atribut Kelengkapan**	**2 Paket**		**0 Paket**	**0 Paket**	**#DIV/0!**	**0 Paket**	**0%**
						Jumlah Dokumen Monitoring, Evaluasi, dan Penilaian Kinerja Pegawai	**4 Dokumen**		**1 Dokumen**	**1 Dokumen**	**100%**	**1 Dokumen**	**25%**
						Jumlah Pegawai Berdasarkan Tugas dan Fungsi yang Mengikuti Pendidikan dan Pelatihan	**20 Orang**		**0 Orang**	**0 Orang**	**#DIV/0!**	**0 Orang**	**0%**
						Jumlah Dokumen Pendataan dan Pengolahan Administrasi Kepegawaian	**0 Orang**		**0 Orang**	**0 Orang**	**#DIV/0!**	**0 Orang**	**#DIV/0!**
2	15	001	2.05	002	Pengadaan Pakaian Dinas beserta Atribut Kelengkapannya	Jumlah Paket Pakaian Dinas beserta Atribut Kelengkapan	**2** Paket		**0** Paket	0 Paket	**#DIV/0!**	**0** Paket	**0%**
2	15	001	2.05	005	Monitoring, Evaluasi, dan Penilaian Kinerja Pegawai	Jumlah Dokumen Monitoring, Evaluasi, dan Penilaian Kinerja Pegawai	**4** Dokumen		**1** Dokumen	1 Dokumen	**100%**	**1** Dokumen	**25%**
2	15	001	2.05	009	Pendidikan dan Pelatihan Pegawai Berdasarkan Tugas dan Fungsi	Jumlah Pegawai Berdasarkan Tugas dan Fungsi yang Mengikuti Pendidikan dan Pelatihan	**20** Orang		**0** Orang	0 Orang	**#DIV/0!**	**0** Orang	**0%**
2	**15**	**001**	2.06		**Administrasi Umum Perangkat Daerah**	**Jumlah Paket Komponen Instalasi Listrik/Penerangan Bangunan Kantor yang Disediakan**	**4 Paket**		**1 Paket**	**1 Paket**	**100%**	**1 Paket**	**25%**
						Jumlah Paket Peralatan dan Perlengkapan Kantor yang Disediakan	**4 Paket**		**0 Paket**	**0 Paket**	**#DIV/0!**	**0 Paket**	**0%**
						Jumlah Paket Barang Cetakan dan Penggandaan yang Disediakan	**4 Paket**		**1 Paket**	**1 Paket**	**100%**	**1 Paket**	**25%**
						Jumlah Dokumen Bahan Bacaan dan Peraturan Perundang-Undangan yang Disediakan	**16 Dokumen**		**4 Dokumen**	**4 Dokumen**	**100%**	**4 Dokumen**	**25%**
						Jumlah Laporan Fasilitasi Kunjungan Tamu	**48 Laporan**		**12 Laporan**	**12 Laporan**	**100%**	**12 Laporan**	**25%**
						Jumlah Laporan Penyelenggaraan Rapat Koordinasi dan Konsultasi SKPD	**48 Laporan**		**12 Laporan**	**12 Laporan**	**100%**	**12 Laporan**	**25%**
2	15	001	2.06	001	Penyediaan Komponen Instalasi Listrik/Penerangan Bangunan Kantor	Jumlah Paket Komponen Instalasi Listrik/Penerangan Bangunan Kantor yang Disediakan	4 Paket		1 Paket	1 Paket	100%	1 Paket	25%
2	15	001	2.06	002	Penyediaan Peralatan dan Perlengkapan Kantor	Jumlah Paket Peralatan dan Perlengkapan Kantor yang Disediakan	4 Paket		0 Paket	0 Paket	#DIV/0!	0 Paket	0%

Kode					Urusan/Bidang Urusan Pemerintahan Daerah dan Program/Kegiatan/Sub Kegiatan	Indikator Kinerja Program/Kegiatan/Sub Kegiatan	Target Capai Kinerja Renstra Akhir Tahun 2026	-	Target Kinerja DPA Tahun 2023	Raelisasi Kinerja Program/Kegiatan/Sub Kegiatan s/d Triwulan II Tahun 2023		Capaian Target Renstra s/d Triwulan II Tahun 2023	
										Realisasi Kinerja Renja	Realisasi Tingkat Capaian Kinerja (%)	Realisasi Target	Realisasi Tingkat Capaian Kinerja (%)
1					2	3	4	5	6	7	8=7/6	9=5+7	10 = 9/4
2	15	001	2.06	005	Penyediaan Barang Cetakan dan Penggandaan	Jumlah Paket Barang Cetakan dan Penggandaan yang Disediakan	4 Paket		1 Paket	1 Paket	100%	1 Paket	25%
2	15	001	2.06	006	Penyediaan Bahan Bacaan dan Peraturan Perundang-undangan	Jumlah Dokumen Bahan Bacaan dan Peraturan Perundang-Undangan yang Disediakan	16 Dokumen		4 Dokumen	4 Dokumen	100%	4 Dokumen	25%
2	15	001	2.06	008	Fasilitasi Kunjungan Tamu	Jumlah Laporan Fasilitasi Kunjungan Tamu	48 Laporan		12 Laporan	12 Laporan	100%	12 Laporan	25%
2	15	001	2.06	009	Penyelenggaraan Rapat Koordinasi dan Konsultasi SKPD	Jumlah Laporan Penyelenggaraan Rapat Koordinasi dan Konsultasi SKPD	48 Laporan		12 Laporan	12 Laporan	100%	12 Laporan	25%
2	**15**	**001**	2.07		**Pengadaan Barang Milik Daerah Penunjang Urusan Pemerintah Daerah**	Jumlah Barang Milik Daerah Penunjang Urusan Pemerintah Daerah yang diadakan	**55 Unit**		**0 Unit**	**0 Unit**	**#DIV/0!**	**- Unit**	**0%**
2	15	001	2.07	005	Pengadaan Mebel	Jumlah Paket Mebel yang Disediakan	55 Unit		0 Unit	0 Unit	#DIV/0!	- Unit	0%
2	**15**	**001**	**2.08**		**Penyediaan Jasa Penunjang Urusan Pemerintahan Daerah**	**Jumlah Laporan Penyediaan Jasa Surat Menyurat**	**8 Laporan**		**2 Laporan**	**2 Laporan**	**100%**	**2 Laporan**	**25%**
						Jumlah Laporan Penyediaan Jasa Komunikasi, Sumber Daya Air dan Listrik yang Disediakan	**52 Laporan**		**13 Laporan**	**13 Laporan**	**100%**	**13 Laporan**	**25%**
						Jumlah Laporan Penyediaan Jasa Pelayanan Umum Kantor yang Disediakan	**16 Laporan**		**4 Laporan**	**4 Laporan**	**100%**	**4 Laporan**	**25%**
2	15	001	2.08	001	Penyediaan Jasa Surat Menyurat	Jumlah Laporan Penyediaan Jasa Surat Menyurat	8 Laporan		2 Laporan	2 Laporan	100%	2 Laporan	25%
2	15	001	2.08	002	Penyediaan Jasa Komunikasi, Sumber Daya Air dan Listrik	Jumlah Laporan Penyediaan Jasa Komunikasi, Sumber Daya Air dan Listrik yang Disediakan	52 Laporan		13 Laporan	13 Laporan	100%	13 Laporan	25%
2	15	001	2.08	004	Penyediaan Jasa Pelayanan Umum Kantor	Jumlah Laporan Penyediaan Jasa Pelayanan Umum Kantor yang Disediakan	16 Laporan		4 Laporan	4 Laporan	100%	4 Laporan	25%
2	**15**	**001**	**2.09**		**Pemeliharaan Barang Milik Daerah Penunjang Urusan Pemerintahan Daerah**	**Jumlah Barang Milik Daerah Penunjang Urusan Pemerintahan Daerah yang dipelihara**	**64 Unit**		**16 Unit**	**16 Unit**	**100%**	**16 Unit**	**25%**
2	15	001	2.09	002	Penyediaan Jasa Pemeliharaan, Biaya Pemeliharaan, Pajak dan Perizinan Kendaraan Dinas Operasional atau Lapangan	Jumlah Kendaraan Dinas Operasional atau Lapangan yang Dipelihara dan dibayarkan Pajak dan Perizinannya	28 Unit		7 Unit	7 Unit	100%	7 Unit	25%
2	15	001	2.09	006	Pemeliharaan Peralatan dan Mesin Lainnya	Jumlah Peralatan dan Mesin Lainnya yang Dipelihara	32 Unit		8 Unit	8 Unit	100%	8 Unit	25%
2	15	001	2.09	011	Pemeliharaan/Rehabilitasi Sarana dan Prasarana Pendukung Gedung Kantor atau Bangunan Lainnya	Jumlah Sarana dan Prasarana Pendukung Gedung Kantor atau Bangunan Lainnya yang Dipelihara/Direhabilitasi	4 Unit		1 Unit	1 Unit	100%	1 Unit	25%
2	**15**	**002**			**PROGRAM PENYELENGGARAAN LALU LINTAS DAN ANGKUTAN JALAN (LLAJ)**	**Persentase Kebijakan Tentang Lalu Lintas Yang Ditetapkan**	**3 %**		**3 %**	**3 %**	100%	3 **%**	100%
						Persentase Peningkatan Kendaraan Layak Operasi	**15 %**		**11 %**	**11 %**	100%	11 **%**	73%
						Persentase Sarana dan Prasarana Lalu Lintas Sesuai Standar	**100 %**		**95 %**	**95 %**	100%	95 **%**	95%
2	**15**	**002**	**2.02**		**Penyediaan Perlengkapan Jalan di Jalan Kabupaten/Kota**	**Jumlah Perlengkapan Jalan di Jalan Kabupaten/Kota yang Tersedia**	**193 Unit**		**0 Unit**	**0 Unit**	**#DIV/0!**	**0 Unit**	**0%**
						Jumlah Perlengkapan Jalan yang Terehabilitasi dan Terpelihara	**232 Unit**		**7 Unit**	**7 Unit**	**100%**	**7 Unit**	**3%**
						Jumlah Prasarana Jalan di Jalan Kabupaten/Kota yang Terbangun	**6 Unit**		**0 Unit**	**0 Unit**	**#DIV/0!**	**0 Unit**	**0%**
						Jumlah Prasarana Jalan yang Terehabilitasi dan Terpelihara	**9 Unit**		**0 Unit**	**0 Unit**	**#DIV/0!**	**0 Unit**	**0%**
2	15	002	2.02	002	Penyediaan Perlengkapan Jalan di Jalan Kabupaten/Kota	Jumlah Perlengkapan Jalan di Jalan Kabupaten/Kota yang Tersedia	193 Unit		0 Unit	0 Unit	**#DIV/0!**	**0** Unit	**0%**
2	15	002	2.02	004	Rehabilitasi dan Pemeliharaan Perlengkapan Jalan	Jumlah Perlengkapan Jalan yang Terehabilitasi dan Terpelihara	232 Unit		7 Unit	7 Unit	**100%**	**7** Unit	**3%**
2	**15**	**002**	**2.03**		**Pengelolaan Terminal Penumpang Tipe C**	**Jumlah Sarana dan Prasarana Terminal yang Dilakukan Pengembangan**	**3 Unit**		**0 Unit**	**0 Unit**	**#DIV/0!**	**0 Unit**	**0%**

Kode					Urusan/Bidang Urusan Pemerintahan Daerah dan Program/Kegiatan/Sub Kegiatan	Indikator Kinerja Program/Kegiatan/Sub Kegiatan	Target Capai Kinerja Renstra Akhir Tahun 2026	-	Target Kinerja DPA Tahun 2023	Raelisasi Kinerja Program/Kegiatan/Sub Kegiatan s/d Triwulan II Tahun 2023		Capaian Target Renstra s/d Triwulan II Tahun 2023	
										Realisasi Kinerja Renja	Realisasi Tingkat Capaian Kinerja (%)	Realisasi Target	Realisasi Tingkat Capaian Kinerja (%)
1					2	3	4	5	6	7	8=7/6	9=5+7	10 = 9/4
						Jumlah SDM Pengelola Terminal Tipe C yang Ditingkatkan Kapasitasnya	**2 Orang**		**0 Orang**	**0 Orang**	**#DIV/0!**	**0 Orang**	**0%**
						Jumlah Terminal (Fasilitas Utama dan Pendukung) yang Direhabilitasi dan Dipelihara	**8 Unit**		**2 Unit**	**2 Unit**	**100%**	**2 Unit**	**25%**
2	15	002	2.03	004	Rehabilitasi dan Pemeliharaan Terminal (Fasilitas Utama dan Pendukung)	Jumlah Terminal (Fasilitas Utama dan Pendukung) yang Direhabilitasi dan Dipelihara	8 Unit		2 Unit	2 Unit	**100%**	**2** Unit	**25%**
2	**15**	**002**	**2.04**		**Penerbitan Izin Penyelenggaraan dan Pembangunan Fasilitas Parkir**	**Jumlah Dokumen Pemenuhan Persyaratan Perolehan Izin Penyelenggaraan dan Terbangunnya Fasilitas Parkir Kewenangan Kabupaten/Kota dalam Sistem Pelayanan Perizinan Berusaha Terintegrasi Secara Elektronik**	**1 Dokumen**		**0 Dokumen**	**0 Dokumen**	**#DIV/0!**	**0 Dokumen**	**0%**
						Jumlah Laporan Koordinasi dan Sinkronisasi Pengawasan Pelaksanaan Izin Penyelenggaraan dan Terbangunnya Fasilitas Parkir Kewenangan Kabupaten/Kota	**4 Laporan**		**1 Laporan**	**1 Laporan**	**100%**	**1 Laporan**	**25%**
2	15	002	2.04	002	Koordinasi dan Sinkronisasi Pengawasan Pelaksanaan Izin Penyelenggaraan dan Pembangunan Fasilitas Parkir Kewenangan Kabupaten/Kota	Jumlah Laporan Koordinasi dan Sinkronisasi Pengawasan Pelaksanaan Izin Penyelenggaraan dan Terbangunnya Fasilitas Parkir Kewenangan Kabupaten/Kota	4 Laporan		1 Laporan	1 Laporan	**100%**	1 Laporan	25%
2	**15**	**002**	**2.05**		**Pengujian Berkala Kendaraan Bermotor**	**Jumlah Sarana dan Prasarana Pengujian Berkala Kendaraan Bermotor yang Tersedia**	**4 Unit**		**1 Unit**	**1 Unit**	**100%**	**1 Unit**	**25%**
						Jumlah Sumber Daya Manusia Pengujian Berkala Kendaraan Bermotor yang Ditingkatkan Kapasitasnya	**3 Orang**		**0 Orang**	**0 Orang**	**#DIV/0!**	**0 Orang**	**0%**
						Jumlah Kendaraan Wajib Uji Berkala Kendaraan Bermotor yang Terdaftar	**3600 Unit**		**0 Unit**	**0 Unit**	**#DIV/0!**	**0 Unit**	**0%**
						Jumlah Dokumen Bukti Lulus Uji Pengejuian Berkala Kendaraan Bermotor	**6 Dokumen**		**0 Dokumen**	**0 Dokumen**	**#DIV/0!**	**0 Dokumen**	**0%**
						Jumlah Laporan Sosialisasi Standar Operasional Prosedur Pengujian Berkala Kendaraan Bermotor	**4 Laporan**		**0 Laporan**	**0 Laporan**	**#DIV/0!**	**0 Laporan**	**0%**
						Jumlah Laporan Identifikasi dan Analisis Potensi Jumlah Kendaraan Bermotor Wajib Uji	**8 Laporan**		**2 Laporan**	**2 Laporan**	**100%**	**2 Laporan**	**25%**
						Jumlah Sarana dan Prasarana Pengujian Berkala Kendaraan Bermotor yang Terpelihara	**28 Unit**		**4 Unit**	**4 Unit**	**100%**	**4 Unit**	**14%**
						Jumlah Laporan Koordinasi Penyelenggaraan Pengujian Berkala Kendaraan Bermotor	**3 Laporan**		**0 Laporan**	**0 Laporan**	**#DIV/0!**	**0 Laporan**	**0%**
						Jumlah Laporan Penetapan Tarif Retribusi Pengujian Berkala Kendaraan Bermotor	**2 Laporan**		**0 Laporan**	**0 Laporan**	**#DIV/0!**	**0 Laporan**	**0%**
2	15	002	2.05	001	Penyediaan Sarana dan Prasarana Pengujian Berkala Kendaraan Bermotor	Jumlah Sarana dan Prasarana Pengujian Berkala Kendaraan Bermotor yang Tersedia	4 Unit		1 Unit	1 Unit	100%	1 Unit	25%
2	15	002	2.05	006	Identifikasi dan Analisis Potensi Jumlah Kendaraan Bermotor Wajib Uji	Jumlah Laporan Identifikasi dan Analisis Potensi Jumlah Kendaraan Bermotor Wajib Uji	8 Laporan		2 Laporan	2 Laporan	100%	2 Laporan	25%
2	15	002	2.05	007	Pemeliharaan Sarana dan Prasarana Pengujian Berkala Kendaraan Bermotor	Jumlah Sarana dan Prasarana Pengujian Berkala Kendaraan Bermotor yang Terpelihara	28 Unit		4 Unit	4 Unit	100%	4 Unit	14%
2	**15**	**002**	**2.06**		**Pelaksanaan Manajemen dan Rekayasa Lalu Lintas untuk Jaringan Jalan Kabupaten/Kota**	**Jumlah Laporan Penataan Manajemen dan Rekayasa Lalu Lintas untuk Jaringan Jalan Kabupaten/Kota**	**4 Laporan**		**3 Laporan**	**0 Laporan**	**0%**	**0 Laporan**	**0%**
						Jumlah Pengadaan, Pemasangan, Perbaikan dan Pemeliharaan Perlengkapan Jalan dalam rangka Manajemen dan Rekayasa Lalu Lintas	**120 Unit**		**30 Unit**	**30 Unit**	**100%**	**30 Unit**	**25%**
						Jumlah Dokumen Pelaksanaan Uji Coba dan Sosialisasi Pelaksanaan Manajemen dan Rekayasa Lalu Lintas untuk Jaringan Jalan Kabupaten/Kota	**4 Dokumen**		**1 Dokumen**	**1 Dokumen**	**100%**	**1 Dokumen**	**25%**
						Jumlah Laporan Forum Lalu Lintas dan Angkutan Jalan untuk Jaringan Jalan Kabupaten/Kota	**8 Laporan**		**2 Laporan**	**2 Laporan**	**100%**	**2 Laporan**	**25%**
2	15	002	2.06	001	Penataan Manajemen dan Rekayasa Lalu Lintas untuk Jaringan Jalan Kabupaten/Kota	Jumlah Laporan Penataan Manajemen dan Rekayasa Lalu Lintas untuk Jaringan Jalan Kabupaten/Kota	4 Laporan		3 Laporan	0 Laporan	0%	0 Laporan	0%
2	15	002	2.06	002	Pengadaan, Pemasangan, Perbaikan dan Pemeliharaan Perlengkapan Jalan dalam rangka Manajemen dan Rekayasa Lalu Lintas	Jumlah Pengadaan, Pemasangan, Perbaikan dan Pemeliharaan Perlengkapan Jalan dalam rangka Manajemen dan Rekayasa Lalu Lintas	120 Unit		30 Unit	30 Unit	100%	30 Unit	25%

Kode					Urusan/Bidang Urusan Pemerintahan Daerah dan Program/Kegiatan/Sub Kegiatan	Indikator Kinerja Program/Kegiatan/Sub Kegiatan	Target Capai Kinerja Renstra Akhir Tahun 2026	-	Target Kinerja DPA Tahun 2023	Raelisasi Kinerja Program/Kegiatan/Sub Kegiatan s/d Triwulan II Tahun 2023		Capaian Target Renstra s/d Triwulan II Tahun 2023	
										Realisasi Kinerja Renja	Realisasi Tingkat Capaian Kinerja (%)	Realisasi Target	Realisasi Tingkat Capaian Kinerja (%)
1					2	3	4	5	6	7	8=7/6	9=5+7	10 = 9/4
2	15	002	2.06	003	Uji Coba dan Sosialisasi Pelaksanaan Manajemen dan Rekayasa Lalu Lintas untuk Jaringan Jalan Kabupaten/Kota	Jumlah Dokumen Pelaksanaan Uji Coba dan Sosialisasi Pelaksanaan Manajemen dan Rekayasa Lalu Lintas untuk Jaringan Jalan Kabupaten/Kota	4 Dokumen		1 Dokumen	1 Dokumen	100%	1 Dokumen	25%
2	15	002	2.06	005	Forum Lalu Lintas dan Angkutan Jalan Kabupaten/Kota	Jumlah Laporan Forum Lalu Lintas dan Angkutan Jalan untuk Jaringan Jalan Kabupaten/Kota	8 Laporan		2 Laporan	2 Laporan	100%	2 Laporan	25%
2	**15**	**002**	**2.16**		**Penetapan Tarif Kelas Ekonomi untuk Angkutan Orang yang Melayani Trayek serta Angkutan Perkotaan dan Perdesaan dalam 1 (Satu) Daerah Kabupaten/Kota**	**Jumlah Data dan Informasi Tarif Kelas Ekonomi Angkutan Orang dan Angkutan Perkotaan dan Perdesaan dalam 1 (Satu) Daerah Kabupaten/Kota**	**4 Dokumen**		**0 Dokumen**	**0 Dokumen**	**#DIV/0!**	0 **Dokumen**	**0%**
2	15	002	2.16	002	Penyediaan Data dan Informasi Tarif Kelas Ekonomi Angkutan Orang dan Angkutan Perkotaan dan Perdesaan dalam 1 (Satu) Daerah Kabupaten/Kota	Jumlah Data dan Informasi Tarif Kelas Ekonomi Angkutan Orang dan Angkutan Perkotaan dan Perdesaan dalam 1 (Satu) Daerah Kabupaten/Kota	4 Dokumen		0 Dokumen	0 Dokumen	**#DIV/0!**	0 Dokumen	**0%**
2	**15**	**003**			**PROGRAM PENGELOLAAN PELAYARAN**	**Persentase Sarana dan Prasarana Dermaga Sesuai Standar**	**5 %**		**0 %**	**0 %**	**#DIV/0!**	**0 %**	**0%**
2	**15**	**003**	**2.13**		**Pembangunan dan Penerbitan Izin Pembangunan dan Pengoperasian Pelabuhan Sungai dan Danau**	**Jumlah Dermaga Sungai dan Danau yang di Pelihara**	**9 Unit**		**0 Unit**	**0 Unit**	**#DIV/0!**	**0 Unit**	**0%**
						Jumlah Dermaga Sungai dan Danau Yang Di Pembangunan	**1 Unit**		**0 Unit**	**0 Unit**	**#DIV/0!**	**0 Unit**	**0%**
						Jumlah Fasilitas Pelayanan Angkutan Pelabuhan Sungai dan Danau yang Tersedia	**2 Unit**		**0 Unit**	**0 Unit**	**#DIV/0!**	**0 Unit**	**0%**
2	15	003	2.13	007	Pemeliharaan Dermaga Sungai dan Danau	Jumlah Dermaga Sungai dan Danau yang di Pelihara	**9 Unit**		**0 Unit**	**0 Unit**	**#DIV/0!**	0 **Unit**	**0%**

EVALUASI HASIL RENJA PERANGKAT DAERAH TAHUN 2023 SAMPAI DENGAN TRIWULAN II TAHUN 2023

KABUPATEN LAMPUNG BARAT

NAMA PD : DINAS LINGKUNGAN HIDUP KABUPATEN LAMPUNG BARAT

KODE					Urusan/ Bidang Urusan Pemerintahan Daerah dan Program/Kegiatan/Sub.Kegiatan	Indikator Kinerja Program /Kegiatan/SubKegiatan	Target Capaian Kinerja Renstra Akhir Tahun 2026	-	Target Kinerja DPA Tahun 2023	Realisasi Kinerja Program/Kegiatan/Sub Kegiatan s/d Triwulan II Tahun 2023		Capaian Target Renstra s/d Triwulan II Tahun 2023	
										Realisasi Kinerja Renja	Realisasi Tingkat Capaian Kinerja (%)	Realisasi Target	Realisasi Tingkat Capaian Target (%)
1					2	3	4	5	6	7	8=7/6	9=5+7	10=9/4
02					Urusan Pemerintahan Wajib Yang Tidak Berkaitan Dengan Pelayanan Dasar								
02	11				Lingkungan Hidup								
02	11	01			Program Penunjang Urusan Pemerintahan Daerah Kabupaten/Kota	Nilai SAKIP Perangkat Daerah Dinas Lingkungan Hidup	81,99	0	81,96	0	0%	0	0%
02	11	01	2,01		Perencanaan Penganggaran dan Evaluasi Kinerja perangkat Daerah	Jumlah dokumen Perencanaan, Penganggaran, dan Evaluasi Kinerja Perangkat Daerah yang disusun	28	0	28	0	0%	0	0%
02	11	01	2,01	01	Penyusunan Dokumen Perencanaan Perangkat Daerah	Jumlah Dokumen Perencanaan Perangkat Daerah	11	0	11	5	45%	5	45%
02	11	01	2,01	02	Koordinasi dan Penyusunan Dokumen RKA-SKPD	Jumlah Dokumen RKA-SKPD dan Laporan Hasil Koordinasi Penyusunan Dokumen RKA-SKPD	2	0	2	1	50%	1	50%
02	11	01	2,01	03	Koordinasi dan Penyusunan Dokumen Perubahan RKA-SKPD	Jumlah Dokumen Perubahan RKA-SKPD dan Laporan Hasil Koordinasi Penyusunan Dokumen Perubahan RKA-SKPD	2	0	2	1	50%	1	50%
02	11	01	2,01	04	Koordinasi dan Penyusunan DPA-SKPD	Jumlah Dokumen DPA-SKPD dan Laporan Hasil Koordinasi Penyusunan Dokumen DPA-SKPD	2	0	2	1	50%	1	50%
02	11	01	2,01	05	Koordinasi dan Penyusunan Perubahan DPA-SKPD	Jumlah Dokumen Perubahan DPA-SKPD dan Laporan Hasil Koordinasi Penyusunan Dokumen Perubahan DPA-SKPD	2	0	2	0	0%	0	0%
02	11	01	2,01	06	Koordinasi dan Penyusunan Laporan Capaian Kinerja dan Ikhtisar Realisasi Kinerja SKPD	Jumlah Laporan Capaian Kinerja dan Ikhtisar Realisasi Kinerja SKPD dan Laporan Hasil Koordinasi Penyusunan Laporan Capaian Kinerja dan Ikhtisar Realisasi Kinerja SKPD	2	0	2	1	50%	1	50%
02	11	01	2,01	07	Evaluasi Kinerja Perangkat Daerah	Jumlah Laporan Evaluasi Kinerja Perangkat Daerah	12	0	12	1	8%	1	8%
02	11	01	2,02		Administrasi Keuangan Perangkat Daerah	Jumlah dokumen Administrasi Keuangan Perangkat Daerah yang disusun	4	0	4	2	50%	2	50%
02	11	01	2,02	01	Penyediaan Gaji dan Tunjangan ASN	Jumlah Orang yang Menerima Gaji dan Tunjangan ASN	36	0	36	36	100%	36	100%

KODE					Urusan/ Bidang Urusan Pemerintahan Daerah dan Program/Kegiatan/Sub.Kegiatan	Indikator Kinerja Program /Kegiatan/SubKegiatan	Target Capaian Kinerja Renstra Akhir Tahun 2026	-	Target Kinerja DPA Tahun 2023	Realisasi Kinerja Program/Kegiatan/Sub Kegiatan s/d Triwulan II Tahun 2023		Capaian Target Renstra s/d Triwulan II Tahun 2023	
										Realisasi Kinerja Renja	Realisasi Tingkat Capaian Kinerja (%)	Realisasi Target	Realisasi Tingkat Capaian Target (%)
1					2	3	4	5	6	7	8=7/6	9=5+7	10=9/4
02	11	01	2,02	05	Koordinasi dan Penyusunan Laporan Akhir Tahun SKPD	Jumlah Laporan Keuangan Akhir Tahun SKPD dan Laporan Hasil Koordinasi Penyusunan Laporan Keuangan Akhir Tahun SKPD	2	0	2	0	0%	0	0%
02	11	01	2,02	07	Koordinasi dan Penyusunan Laporan Keuangan Bulanan/Triwulanan/Semesteran SKPD	Jumlah Laporan Keuangan Bulanan/ Triwulanan/ Semesteran SKPD dan Laporan Koordinasi Penyusunan Laporan Keuangan Bulanan/Triwulanan/Semesteran SKPD	18	0	18	10	56%	10	56%
02	11	01	2,02	08	Penyusunan Pelaporan dan Analisis Prognosis Realisasi Anggaran	Jumlah Dokumen Pelaporan dan Analisis Prognosis Realisasi Anggaran	1	0	1	1	100%	1	100%
	11	01	2,03		Administrasi Barang Milik Daerah Pada Perangkat Daerah	Jumlah Rencana Kebutuhan Barang Milik Daerah	1	0	1	1	100%	1	100%
	11	01	2,03	01	Penyusunan Perencanaan Kebutuhan Barang Milik Daerah SKPD	Jumlah Rencana Kebutuhan Barang Milik Daerah SKPD	1	0	1	1	100%	1	100%
02	11	01	2,05		Administrasi Kepegawaian Perangkat Daerah	Jumlah dokumen Administrasi Kepegawaian Perangkat Daerah	1	0	1	1	100%	1	100%
02	11	01	2,05	05	Monitoring, Evaluasi, dan Penilaian Kinerja Pegawai	Jumlah Dokumen Monitoring, Evaluasi, dan Penilaian Kinerja Pegawai	4	0	4	2	50%	2	50%
02	11	01	2,06		Administrasi Umum Perangkat Daerah	Jumlah paket penyediaan administrasi umum	8	0	8	4	50%	4	50%
02	11	01	2,06	01	Penyediaan Komponen Instalasi Listrik/Penerangan Bangunan Kantor	Jumlah Paket Komponen Instalasi Listrik/Penerangan Bangunan Kantor yang Disediakan	12	0	12	6	50%	6	50%
02	11	01	2,06	05	Penyediaan Barang Cetakan dan Penggandaan	Jumlah Paket Barang Cetakan dan Penggandaan yang Disediakan	2	0	2	1	50%	1	50%
02	11	01	2,06	06	Penyediaan Bahan Bacaan dan Peraturan Perundang-undangan	Jumlah Dokumen Bahan Bacaan dan Peraturan Perundang-Undangan yang Disediakan	4	0	4	2	50%	2	50%
02	11	01	2,06	08	Fasilitas Kunjungan Tamu	Jumlah Laporan Fasilitasi Kunjungan Tamu	12	0	12	6	50%	6	50%
02	11	01	2,06	09	Penyelenggaraan Rapat Koordinasi dan Konsultasi SKPD	Jumlah Laporan Penyelenggaraan Rapat Koordinasi dan Konsultasi SKPD	57	0	57	43	75%	43	75%
02	11	01	2,08		Penyediaan Jasa Penunjang Urusan Pemerintahan Daerah	Jumlah sub organisasi yang disediakan jasa Penunjang Urusan Pemerintahan Daerah	6	0	6	3	50%	3	50%

KODE					Urusan/ Bidang Urusan Pemerintahan Daerah dan Program/Kegiatan/Sub.Kegiatan	Indikator Kinerja Program /Kegiatan/SubKegiatan	Target Capaian Kinerja Renstra Akhir Tahun 2026	-	Target Kinerja DPA Tahun 2023	Realisasi Kinerja Program/Kegiatan/Sub Kegiatan s/d Triwulan II Tahun 2023		Capaian Target Renstra s/d Triwulan II Tahun 2023	
										Realisasi Kinerja Renja	Realisasi Tingkat Capaian Kinerja (%)	Realisasi Target	Realisasi Tingkat Capaian Target (%)
1					2	3	4	5	6	7	8=7/6	9=5+7	10=9/4
02	11	01	2,08	01	Penyediaan Jasa Surat Menyurat	Jumlah Laporan Penyediaan Jasa Surat Menyurat	12	0	12	6	50%	6	50%
02	11	01	2,08	02	Penyediaan Jasa Komunikasi, Sumber Daya Air dan Listrik	Jumlah Laporan Penyediaan Jasa Komunikasi, Sumber Daya Air dan Listrik yang Disediakan	84	0	84	54	64%	54	64%
02	11	01	2,08	04	Penyediaan Jasa Pelayanan Umum Kantor	Jumlah Laporan Penyediaan Jasa Pelayanan Umum Kantor yang Disediakan	12	0	12	6	50%	6	50%
02	11	01	2,09		Pemeliharaan Barang Milik Daerah Penunjang Urusan Pemerintahan Daerah	Jumlah Barang Milik Daerah Penunjang Urusan Pemerintahan Daerah yang dipelihara	20	0	20	10	50%	10	50%
02	11	01	2,09	02	Penyediaan Jasa Pemeliharaan Biaya Pemeliharaan Pajak dan Perizinan Kendaraan Dinas Operasional atau Lapangan	Jumlah Kendaraan Dinas Operasional atau Lapangan yang Dipelihara dan dibayarkan Pajak dan Perizinannya	20	0	20	5	25%	5	25%
02	11	01	2,09	06	Pemeliharaan Peralatan dan Mesin Lainnya	Jumlah Peralatan dan Mesin Lainnya yang Dipelihara	2	0	2	1	50%	1	50%
	11	01	2,09	09	Pemeliharaan/Rehabilitasi Gedung Kantor dan Bangunan Lainnya	Jumlah Sarana dan Prasarana Gedung Kantor atau Bangunan Lainnya yang Dipelihara/Direhabilitasi	2	0	2	0	0%	0	0%
02	11	08			Program PeningkatanPendidikan Pelatihan dan Penyuluhan Lingkungan Hidup untuk Lembaga Kemasyarakatan Tingkat Daerah/Kabupaten	Persentase Peningkatan dan Keikutsertaa	100	0	100	26	26%	26	26%
02	11	08	2,01		Penyelenggaraan Pendidikan, Pelatihan, dan Penyuluhan Lingkungan Hidup untuk Lembaga Kemasyarakatan Tingkat Daerah Kabupaten/Kota	Jumlah Lembaga/kelompok Masyarakat/Institusi yang Terdaftar yang Meningkat Kapasitas dan	1	0	1	1	100%	1	100%
						Jumlah Pendampingan Pembinaan Gerakan Peduli dan Berbudaya Lingkungan Hidup yang Dilaksanakan	1	0	1	0	0%	0	0%
						Jumlah Masyarakat/Kelompok Masyarakat/Pelaku Usaha/Kegiatan yang terlibat	50	0	50	0	0%	0	0%
02	11	08	2,01	01	Peningkatan Kapasitas dan Kompetensi Sumber Daya Manusia Bidang Lingkungan Hidup untuk Lembaga Kemasyarakatan	Jumlah Lembaga/kelompok Masyarakat/Institusi yang Terdaftar yang Meningkat Kapasitas dan Kompetensinya Terkait PPLH	1	0	1	0	0%	0	0%
02	11	08	2,01	02	Pendampingan Gerakan Peduli Lingkungan Hidup	Jumlah Pendampingan Pembinaan Gerakan Peduli dan Berbudaya Lingkungan Hidup yang Dilaksanakan	1	0	1	0	0%	0	0%

KODE					Urusan/ Bidang Urusan Pemerintahan Daerah dan Program/Kegiatan/Sub.Kegiatan	Indikator Kinerja Program /Kegiatan/SubKegiatan	Target Capaian Kinerja Renstra Akhir Tahun 2026	-	Target Kinerja DPA Tahun 2023	Realisasi Kinerja Program/Kegiatan/Sub Kegiatan s/d Triwulan II Tahun 2023		Capaian Target Renstra s/d Triwulan II Tahun 2023	
										Realisasi Kinerja Renja	Realisasi Tingkat Capaian Kinerja (%)	Realisasi Target	Realisasi Tingkat Capaian Target (%)
1					2	3	4	5	6	7	8=7/6	9=5+7	10=9/4
02	11	08	2,01	03	Penyelenggaraan Penyuluhan dan Kampanye Lingkungan Hidup	Jumlah Masyarakat/Kelompok Masyarakat/Pelaku Usaha/Kegiatan yang terlibat	50	0	50	25	50%	25	50%
02	11	11			Program Pengelolaan Persampahan	Jumlah Sampah yang Terkelola /Ton/Tahun	46467,29	0	45473,62	0	0%	0	0%
02	11	11	2,01		Pengelolaan Sampah	Jumlah Dokumen Kebijakan dan Strategi Daerah Pengelolaan Sampah Kabupaten/Kota yang Disusun dan Ditetapkan	1	0	1	0	0%	0	0%
						Jumlah Laporan Hasil Pengurangan Sampah dengan Melakukan Pembatasan, Pendauran Ulang dan Pemanfaatan Kembali	1	0	1	0	0%	0	0%
						Jumlah Sampah yang Dipilah, Dikumpulkan, Diangkut, Diolah, Diproses Akhir di TPA/TPST/SPA Kabupaten/Kota	46467,29	0	45473,62	0	0%	0	0%
						Jumlah Masyarakat, Kelompok Masyarakat atau Para Pihak Lainnya yang Terlibat Aktif dalam Kegiatan Pengelolaan Sampah Berbasis Masyarakat	2	0	2	0	0%	0	0%
						Jumlah Dokumen Hasil Koordinasi dan Sinkronisasi Penyediaan Prasarana dan Sarana Bersama Pemerintah Pusat, Provinsi maupun Pihak Lain di Luar Kabupaten/Kota untuk Pengelolaan Sampah Kabupaten/Kota. Pengelolaan Persampahan Sesuai dengan Rencana Induk Pengelolaan Sampah dan Mengacu pada Jakstrada	1	0	1	0	0%	0	0%
						Jumlah Dokumen Kerja Sama Penanganan Sampah di TPA/TPST Kabupaten/Kota yang Ditetapkan	1	0	1	0	0%	0	0%
						Jumlah Sarana dan Prasarana Penanganan Sampah untuk Kegiatan Pemilahan, Pengumpulan, Pengangkutan, Pengolahan, dan Pemrosesan Akhir	2	0	2	0	0%	0	0%

KODE					Urusan/ Bidang Urusan Pemerintahan Daerah dan Program/Kegiatan/Sub.Kegiatan	Indikator Kinerja Program /Kegiatan/SubKegiatan	Target Capaian Kinerja Renstra Akhir Tahun 2026	-	Target Kinerja DPA Tahun 2023	Realisasi Kinerja Program/Kegiatan/Sub Kegiatan s/d Triwulan II Tahun 2023		Capaian Target Renstra s/d Triwulan II Tahun 2023	
										Realisasi Kinerja Renja	Realisasi Tingkat Capaian Kinerja (%)	Realisasi Target	Realisasi Tingkat Capaian Target (%)
1					2	3	4	5	6	7	8=7/6	9=5+7	10=9/4
02	11	11	2,01	07	Penyediaan Sarana dan Prasarana Pengelolaan Persampahan di TPA/TPST/SPA Kabupaten/Kota	Jumlah Sarana dan Prasarana Penanganan Sampah untuk Kegiatan Pemilahan, Pengumpulan, Pengangkutan, Pengolahan, dan Pemrosesan Akhir	2	0	2	0	0%	0	0%

EVALUASI HASIL RENJA PERANGKAT DAERAH TAHUN 2023 SAMPAI DENGAN TRIWULAN II TAHUN 2023
KABUPATEN LAMPUNG BARAT

NAMA PD : DINAS KOPERASI UKM, PERINDUSTRIAN, DAN PERDAGANGAN

KODE					Urusan/Bidang Urusan Pemerintahan Daerah dan Program/Kegiatan/Sub Kegiatan	Indikator Kinerja Program/Kegiatan/Sub Kegiatan	Target Capaian Kinerja Renstra Akhir Tahun 2026		Target Kinerja DPA Tahun 2023	Realisasi Kinerja Program/Kegiatan/Sub kegiatan s.d Triwulan II Tahun 2023		Capaian Target Renstra s.d Triwulan II Tahun 2023	
										Realisasi Kinerja Renja	Realisasi Tingkat Capaian Kinerja (%)	Realisasi Target	Realisasi Tingkat Capaian Target (%)
1					2	3	4	5	6	7	8=7/6	9=5+7	10=9/4
2					**URUSAN PEMERINTAHAN WAJIB YANG TIDAK BERKAITAN DENGAN PELAYANAN DASAR**								
2	**17**				**URUSAN PEMERINTAHAN BIDANG KOPERASI, USAHA KECIL, DAN MENENGAH**								
2	**17**	**1**			**PROGRAM PENUNJANG URUSAN PEMERINTAHAN DAERAH KABUPATEN/KOTA**	**Nilai Sakip OPD**	77,95		77,92	0	0%	0	0%
2	**17**	**1**	2.01		**Perencanaan, Penganggaran, dan Evaluasi Kinerja Perangkat Daerah**	Jumlah Dokumen Perencanaan Perangkat Daerah	38 dokumen		11 dokumen	5 dokumen	# # # # #	5 dokumen	11,4
						Jumlah dokumen Penganggaran Daerah yang disusun	20 dokumen		5 dokumen	0 dokumen	0	0 dokumen	0
						Jumlah Laporan Evaluasi Kinerja Perangkat Daerah	40 dokumen		10 Laporan	1 dokumen	10%	1 dokumen	2,5
2	17	1	2.01	1	Penyusunan Dokumen Perencanaan Perangkat Daerah	Jumlah Dokumen Penyusunan Dokumen Perencanaan Perangkat Daerah	44 dokumen		11 dokumen	5 dokumen	45,5	5 dokumen	11,4
2	17	1	2.01	2	Koordinasi dan Penyusunan Dokumen RKA-SKPD	Jumlah Dokumen Koordinasi dan Penyusunan Dokumen RKA-SKPD	4 dokumen		1 dokumen	0 dokumen	0	0 dokumen	0
2	17	1	2.01	3	Koordinasi dan Penyusunan Dokumen Perubahan RKA-SKPD	Jumlah Dokumen Koordinasi dan Penyusunan Dokumen Perubahan RKA-SKPD	4 dokumen		1 dokumen	0 dokumen	0	4 dokumen	0
2	17	1	2.01	4	Koordinasi dan Penyusunan DPA-SKPD	Jumlah Dokumen Koordinasi dan Penyusunan DPA-SKPD	4 dokumen		1 dokumen	0 dokumen	0	dokumen	0

KODE					Urusan/Bidang Urusan Pemerintahan Daerah dan Program/Kegiatan/Sub Kegiatan	Indikator Kinerja Program/Kegiatan/Sub Kegiatan	Target Capaian Kinerja Renstra Akhir Tahun 2026		Target Kinerja DPA Tahun 2023	Realisasi Kinerja Program/Kegiatan/Sub kegiatan s.d Triwulan II Tahun 2023		Capaian Target Renstra s.d Triwulan II Tahun 2023	
										Realisasi Kinerja Renja	Realisasi Tingkat Capaian Kinerja (%)	Realisasi Target	Realisasi Tingkat Capaian Target (%)
2	17	1	2.01	5	Koordinasi dan Penyusunan Perubahan DPA-SKPD	Jumlah Dokumen Koordinasi dan Penyusunan Dokumen Perubahan DPA-SKPD	4 dokumen		1 dokumen	0 dokumen	0	dokumen	0
2	17	1	2.01	6	Koordinasi dan Penyusunan Laporan Capaian Kinerja dan Ikhtisar Realisasi Kinerja SKPD	Jumlah Koordinasi dan Penyusunan Laporan Capaian Kinerja dan Ikhtisar Realisasi Kinerja SKPD	4 Dokumen		2 Dokumen	0 dokumen	0	0 dokumen	0
2	17	1	2.01	7	Evaluasi Kinerja Perangkat Daerah	Jumlah Dokumen Laporan Evaluasi Kinerja Perangkat Daerah	38 Dokumen		12 Dokumen	1 dokumen	8,3	dokumen	2,6
2	**17**	**1**	2.02		**Administrasi Keuangan Perangkat Daerah**	Jumlah orang yang menerima Gaji dan Tunjangan ASN	35 orang/bulan		35 orang/bulan	35 orang/bulan	100	35 orang/bulan	100
						Jumlah dokumen hasil penyediaan administrasi pelaksanaan Tugas ASN	4 laporan		1 laporan	1 laporan	100	1 laporan	25
						Jumlah Laporan Keuangan bulanan/triwulanan/Semesteran SKPD dan Laporan Koordinasi Penyusunan Laporan Keuangan Bulanan/Triwulanan/ Semesteran SKPD	16 laporan		1 laporan				
						Jumlah Dokumen Pelaporan dan analisis prognosis realisasi anggaran	4 dokumen		0 laporan	0 laporan	0	0 laporan	0
2	17	1	2.02	1	Penyediaan Gaji dan Tunjangan ASN	Jumlah Pembayaran Gaji Pegawai	35 Orang / Bulan		35 Orang / Bulan	35 Orang / Bulan	100	35 Orang / Bulan	100

KODE					Urusan/Bidang Urusan Pemerintahan Daerah dan Program/Kegiatan/Sub Kegiatan	Indikator Kinerja Program/Kegiatan/Sub Kegiatan	Target Capaian Kinerja Renstra Akhir Tahun 2026		Target Kinerja DPA Tahun 2023	Realisasi Kinerja Program/Kegiatan/Sub kegiatan s.d Triwulan II Tahun 2023		Capaian Target Renstra s.d Triwulan II Tahun 2023	
										Realisasi Kinerja Renja	Realisasi Tingkat Capaian Kinerja (%)	Realisasi Target	Realisasi Tingkat Capaian Target (%)
2	17	1	2.02	5	Koordinasi dan Penyusunan Laporan Keuangan Akhir Tahun SKPD	Jumlah Dokumen Koordinasi dan Penyusunan Laporan Keuangan Akhir Tahun SKPD	4 Laporan		1 Laporan	0 Laporan	0	0 Laporan	0
2	17	1	2.02	7	Koordinasi dan Penyusunan Laporan Keuangan Bulanan/Triwulanan/Semesteran SKPD	Jumlah Dokumen Koordinasi dan Penyusunan Laporan Keuangan Bulanan / Triwulanan / Semesteran SKPD	16 Laporan		4 Laporan	2 Dokumen	50	2 Dokumen	12,5
2	17	1	2.02	8	Penyusunan Pelaporan dan Analisis Prognosis Realisasi Anggaran	Jumlah Dokumen Penyusunan Pelaporan dan Analisis Prognosis Realisasi Anggaran	4 Dokumen		1 Dokumen	0 Dokumen	0	0 Dokumen	0
2	**17**	**1**	2.03		**Administrasi Barang Milik Daerah pada Perangkat Daerah**	**Jumlah Dokumen Pengamanan Barang Milik Daerah SKPD**	**4 Dokumen**		**1 Dokumen**	**0 Dokumen**	**0**	**0 Dokumen**	**0**
2	17	1	2.03	1	Penyusunan Perencanaan Kebutuhan Barang Milik Daerah SKPD	Jumlah Rencana Kebutuhan Barang Milik Daerah SKPD	4 Dokumen		1 Dokumen	0 Dokumen	0	0 Dokumen	0
2	**17**	**1**	2.05		**Administrasi Kepegawaian Perangkat Daerah**	**Jumlah Pegawai yang dilaksanankan Administrasi Kepegawaian nya**	**4 Dokumen**		**1 Dokumen**	**1 Dokumen**	**100**	**1 Dokumen**	**25**
2	17	1	2.05	5	Monitoring, Evaluasi, dan Penilaian Kinerja Pegawai	Jumlah Dokumen Monitoring, Evaluasi, dan Penilaian Kinerja Pegawai	4 Dokumen		1 Dokumen	1 Dokumen	100	1 Dokumen	25
2	**17**	**1**	2.06		**Administrasi Umum Perangkat Daerah**	Jumlah paket Komponen Instalasi Listrik/ Penerangan Bangunan Kantor yang disediakan	12 paket		3 paket	3 paket	100	3 paket	25
						Jumlah paket peralatan dan Perlengkapan kantor yang disediakan	8 paket		2 paket	0 paket	0	0 paket	0
						Jumlah Paket Barang cetakan cetakan dan penggandaan yang disediakan	8 paket		0 paket	0 paket	0	0 paket	0
						Jumlah Paket Barang cetakan cetakan dan penggandaan yang disediakan	16 dokumen		2 paket	1 paket	50	1 paket	31,25
						Jumlah Laporan Fasilitasi kunjungan tamu	48 laporan		12 Laporan	6 laporan	50	6 Laporan	37,5

KODE					Urusan/Bidang Urusan Pemerintahan Daerah dan Program/Kegiatan/Sub Kegiatan	Indikator Kinerja Program/Kegiatan/Sub Kegiatan	Target Capaian Kinerja Renstra Akhir Tahun 2026		Target Kinerja DPA Tahun 2023	Realisasi Kinerja Program/Kegiatan/Sub kegiatan s.d Triwulan II Tahun 2023		Capaian Target Renstra s.d Triwulan II Tahun 2023	
										Realisasi Kinerja Renja	Realisasi Tingkat Capaian Kinerja (%)	Realisasi Target	Realisasi Tingkat Capaian Target (%)
						Jumlah Laporan Penyelenggaraan rapat koordinasi dan konsultasi SKPD	4 laporan		1 Laporan	0 Laporan	0	0 Laporan	0
2	17	1	2.06	1	Penyediaan Komponen Instalasi Listrik/Penerangan Bangunan Kantor	Jumlah Komponen Instalasi Listrik/ Penerangan Bangunan Kantor	12 Paket		3 Paket	3 Paket	100	3 Paket	25
2	17	1	2.06	5	Penyediaan Barang Cetakan dan Penggandaan	Jumlah jenis Barang cetakan dan penggandaan	8 Paket		2 Paket	1 Paket	50	1 Paket	12,5
2	17	1	2.06	6	Penyediaan Bahan Bacaan dan Peraturan Perundang-undangan	jumlah langganan surat kabar	16 Dokumen		4 Dokumen	4 Dokumen	100	4 Dokumen	100
2	17	1	2.06	8	Fasilitasi Kunjungan Tamu	jumlah Fasilitasi Kunjungan Tamu	48 Laporan		12 Laporan	6 Laporan	50	6 Laporan	12,5
2	17	1	2.06	9	Penyelenggaraan Rapat Koordinasi dan Konsultasi SKPD	jumlah Bulan Rapat Koordinasi dan Konsultasi SKPD	48 Laporan		12 Laporan	6 Laporan	50	6 Laporan	12,5
2	17	01	2.07		**Pengadaan Barang Milik Daerah Penunjang Urusan Pemerintah Daerah**	Jumlah Barang Milik Daerah Penunjang Urusan Pemerintah Daerah yang diadakan	19 paket		0 paket	0 paket	0	0 paket	0
					Pengadaan Mebel	Jumlah Paket mebel yang disediakan	3 paket		0 paket	0 paket	0	0 paket	0
					Pengadaan Peralatan dan Mesin Lainnya	Jumlah unit peralatan dan mesin lainnya yang disediakan	12 paket		0 paket	0 paket	0	0 paket	0
					Pengadaan Sarana dan Prasarana Gedung Kantor atau Bangunan Lainnya	jumlah unit Sarana dan Prasarana Gedung Kantor atau Bangunan Lainnya yang disediakan	7 unit		0 unit	0 unit	0	0 unit	0
2	17	1	2.08		Penyediaan Jasa Penunjang Urusan Pemerintahan Daerah	Jumlah laporan penyediaan jasa surat menyurat	48 laporan		12 Laporan	6 laporan	50	6 laporan	25
						Jumlah Laporan penyediaan jasa komunikasi, sumber daya air dan listrik	48 laporan		12 Laporan	6 laporan	50	6 laporan	25
						Jumlah Laporan penyediaan jasa pelayanan umum kantor yang disediakan	48 laporan		12 Laporan	6 laporan	50	6 laporan	25
2	17	1	2.08	1	Penyediaan Jasa Surat Menyurat	Jumlah Surat Masuk/ Surat Keluar	48 Laporan		12 Laporan	6 Laporan	50	6 Laporan	25
2	17	1	2.08	2	Penyediaan Jasa Komunikasi, Sumber Daya Air dan Listrik	Jumlah Rekening telpon, air dan listrik yang dibayar	48 Laporan		12 Laporan	6 Laporan	50	6 Laporan	25

KODE					Urusan/Bidang Urusan Pemerintahan Daerah dan Program/Kegiatan/Sub Kegiatan	Indikator Kinerja Program/Kegiatan/Sub Kegiatan	Target Capaian Kinerja Renstra Akhir Tahun 2026		Target Kinerja DPA Tahun 2023	Realisasi Kinerja Program/Kegiatan/Sub kegiatan s.d Triwulan II Tahun 2023		Capaian Target Renstra s.d Triwulan II Tahun 2023	
										Realisasi Kinerja Renja	Realisasi Tingkat Capaian Kinerja (%)	Realisasi Target	Realisasi Tingkat Capaian Target (%)
2	17	1	2.08	4	Penyediaan Jasa Pelayanan Umum Kantor	Jumlah Sub Bidang Urusan	48 Laporan		12 Laporan	6 Laporan	50	6 Laporan	25
2	17	1	2.09		Pemeliharaan Barang Milik Daerah Penunjang Urusan Pemerintahan Daerah	Jumlah Barang Milik Daerah Penunjang Urusan Pemerintahan Daerah yang dipelihara	148 unit		33 unit	33 unit	100	33 unit	22,3
2	17	1	2.09	2	Penyediaan Jasa Pemeliharaan, Biaya Pemeliharaan, Pajak dan Perizinan Kendaraan Dinas Operasional atau Lapangan	Jumlah Kendaraan Dinas Operasional atau Lapangan yang Dipelihara dan dibayarkan Pajak dan	11 unit		11 unit	11 unit	100	11 unit	100
2	17	1	2.09	6	Pemeliharaan Peralatan dan Mesin Lainnya	Jumlah Pemeliharaan Peralatan dan Mesin lainnya	8 Unit		8 Unit	8 Unit	100	8 Unit	100
2	17	1	2.09	10	Pemeliharaan/Rehabilitasi Sarana dan Prasarana Gedung Kantor atau Bangunan Lainnya	Jumlah Pemeliharaan/ Rehabilitasi Sarana dan Prasarana Gedung Kantor atau Bangunan lainya	3 Unit		3 Unit	3 Unit	100	3 Unit	100
2	**17**	**1**	2.10		**Peningkatan Pelayanan BLUD**	**Jumlah Bulan Pelayanan BLUD**	**1 Unit Kerja**		**1 Unit Kerja**	**1 Unit Kerja**	100	**1 Unit Kerja**	100
2	17	1	2.10	1	Pelayanan dan Penunjang Pelayanan BLUD	Jumlah BLUD yang Menyediakan Pelayanan dan Penunjang Pelayanan	1 Unit Kerja		1 Unit Kerja	1 Unit Kerja	100	1 Unit Kerja	100
					PROGRAM PENGAWASAN DAN PEMERIKSAAN KOPERASI	Persentase Koperasi aktif	36%		0%	0%	0%	0%	0%
					Pemeriksaan dan Pengawasan Koperasi, Koperasi Simpan Pinjam/Unit Simpan Pinjam Koperasi yang wilayah keanggotaannya dalam daerah kabupaten/kota	Jumlah Koperasi yang telah dilakukan pengawasan kekuatan, kesehatan, kemandirian, ketangguhan, serta akuntabilitas koperasi kewenangan kabupaten/kota	60 unit usaha		0	0	0	0	0
					Pengawasan Kekuatan, Kesehatan, Kemandirian, Ketangguhan, serta Akuntabilitas koperasi kewenangan kabupaten/kota	Jumlah Koperasi yang telah dilakukan pengawasan kekuatan, kesehatan, kemandirian, ketangguhan, serta akuntabilitas koperasi kewenangan kabupaten/kota	60 unit usaha		0	0	0	0	0
2	**17**	**5**			**PROGRAM PENDIDIKAN DAN LATIHAN PERKOPERASIAN**	**Persentase koperasi yang menerapkan teknologi informasi dalam pengelolaan usahanya**	**8%**		**2%**	**0%**	**0%**	**0%**	**0%**
2	**17**	**5**	2.01		**Pendidikan dan Latihan Perkoperasian Bagi Koperasi yang Wilayah Keanggotaan dalam Daerah Kabupaten/Kota**	**Persentase SDM yang memahami pengetahuan perkoperasian**	**16,16%**		**4,04%**	**5,90%**	**146,03**	**5,90%**	**36,5**

KODE					Urusan/Bidang Urusan Pemerintahan Daerah dan Program/Kegiatan/Sub Kegiatan	Indikator Kinerja Program/Kegiatan/Sub Kegiatan	Target Capaian Kinerja Renstra Akhir Tahun 2026		Target Kinerja DPA Tahun 2023	Realisasi Kinerja Program/Kegiatan/Sub kegiatan s.d Triwulan II Tahun 2023		Capaian Target Renstra s.d Triwulan II Tahun 2023	
										Realisasi Kinerja Renja	Realisasi Tingkat Capaian Kinerja (%)	Realisasi Target	Realisasi Tingkat Capaian Target (%)
2	17	5	2.01	1	Peningkatan Pemahaman dan Pengetahuan Perkoperasian serta Kapasitas dan Kompetensi SDM Koperasi	Jumlah SDM yang Memahami Pengetahuan Perkoperasian	80 orang		60 orang	30 Orang	50	30 Orang	37,5
2	**17**	**6**			PROGRAM PEMBERDAYAAN DAN PERLINDUNGAN KOPERASI	Persentase Koperasi yang peningkatan SHU mencapai 5%	18%		9%	0%	0	0%	0
2	**17**	**6**	2.01		Pemberdayaan dan Perlindungan Koperasi yang Keanggotaannya dalam Daerah Kabupaten/Kota	Persentase Koperasi yang peningkatan SHU mencapai 5%	18%		9%	0%	0	0%	0
2	17	6	2.01	1	Pemberdayaan Peningkatan Produktivitas, Nilai Tambah, Akses Pasar, Akses Pembiayaan, Penguatan Kelembagaan, Penataan Manajemen, Standarisasi, dan Restrukturisasi Usaha Koperasi Kewenangan Kabupaten/Kota	Jumlah SDM yang memahami pengetahuan UKM dan kewirausahaan	45 Orang		45 Orang	0 Orang	0	0 Orang	0
2	**17**	**07**			**PROGRAM PMEBERDAYAAN USAHA MENENGAH, USAHA KECIL DAN USAHA MIKRO (UMKM)**	**Persentase UMKM terfasilitasi**	12%		**3%**	**0%**	**0,00**	**0%**	**0,0**
2	**17**	**07**	**2.01**		Pemberdayaan Usaha Mikro yang dilakukan melalui Pendataan, Kemitraan, Kemudahan Perizinan, Penguatan Kelembagaan dan Koordinasi dengan Para Pemangku Kepentingan	Jumlah usaha mikro terdata	12.806 unit usaha		0 unit usaha	0 unit usaha	0	0 unit usaha	0
						Jumlah unit usaha yang telah melaksanakan kemitraan usaha mikro	40 unit usaha		0 unit usaha	0 unit usaha	0	0 unit usaha	0
						Jumlah unit usaha yang telah mendapatkan perizinan	111 unit usaha		0 unit usaha	0 unit usaha	0	0 unit usaha	0
						Jumlah unit usaha yang telah menerima Pembinaan dan Pendampingan Terhadap usaha mikro	1.419 unit usaha		0 unit usaha	0 unit usaha	0	0 unit usaha	0
						Jumlah SDM yang memahami pengetahuan usaha mikro dan kewirausahaan	100 orang		0 orang	0 orang	0	0 orang	0
2	17	07	2,01	06	Peningkatan Pemahaman dan Pengetahuan Usaha Mikro serta Kapasitas dan Kompetensi SDM Usaha Mikro dan Kewirausahaan	Jumlah SDM yang Memahami Pengetahuan Usaha Mikro dan Kewirausahaan	80 orang		80 Orang	40 Orang	50	40 Orang	50
2	**17**	**08**			**PROGRAM PENGEMBANGAN UMKM**	**Persentase wirausaha pemula**	**0,25%**		**0,25%**	**0**		**0%**	

KODE					Urusan/Bidang Urusan Pemerintahan Daerah dan Program/Kegiatan/Sub Kegiatan	Indikator Kinerja Program/Kegiatan/Sub Kegiatan	Target Capaian Kinerja Renstra Akhir Tahun 2026		Target Kinerja DPA Tahun 2023	Realisasi Kinerja Program/Kegiatan/Sub kegiatan s.d Triwulan II Tahun 2023		Capaian Target Renstra s.d Triwulan II Tahun 2023	
										Realisasi Kinerja Renja	Realisasi Tingkat Capaian Kinerja (%)	Realisasi Target	Realisasi Tingkat Capaian Target (%)
2	17	08	2,01		Pengembangan Usaha Mikro dengan orientasi peningkatan skala usaha menjadi usaha kecil	Jumlah Unit Usaha Mikro yang Terfasilitasi dalam Pengembangan Produksi dan Pengolahan, Pemasaran, SDM, serta Desain dan Teknologi	500 Unit Usaha		500 Unit Usaha	Unit Usaha		Unit Usaha	
2	17	08	2,01	01	Fasilitasi Usaha Mikro Menjadi Usaha Kecil dalam Pengembangan Produksi dan Pengolahan, Pemasaran, SDM, serta Desain dan Teknologi	Jumlah Unit Usaha Mikro yang Terfasilitasi dalam Pengembangan Produksi dan Pengolahan, Pemasaran, SDM, serta Desain dan Teknologi	500 Unit Usaha		500 Unit Usaha	Unit Usaha		Unit Usaha	
3					URUSAN PEMERINTAHAN PILIHAN								
3	**30**				URUSAN PEMERINTAHAN BIDANG PERDAGANGAN								
3	**30**	**3**			PROGRAM PENINGKATAN SARANA DISTRIBUSI PERDAGANGAN	Persentase los, kios dan ruko yang direvitalisasi	80%		20%	0%	0	0%	0
3	**30**	**3**	2.01		Pembangunan dan Pengelolaan Sarana Distribusi Perdagangan	Jumlah Sarana Distribusi Perdagangan	8 unit		0 unit	0 unit	0	0 unit	0
						Jumlah Fasilitasi Pengelolaan Sarana Distribusi Perdagangan	20 unit		0 unit	0 unit	0	0 unit	0
3	**30**	**3**	2.01	01	Penyediaan Sarana Distribusi Perdagangan	Jumlah Sarana Distribusi Perdagangan	8 unit		0 unit	0 unit	0	0 unit	0
3	**30**	**3**	2.01	01	Fasilitasi Pengelolaan Sarana Distribusi Perdagangan	Jumlah Fasilitasi Pengelolaan Sarana Distribusi Perdagangan	20 unit		0 unit	0 unit	0	0 unit	0
3	**30**	**3**	2.02		Pembinaan Terhadap Pengelola Sarana Distribusi Perdagangan Masyarakat di Wilayah Kerjanya	Jumlah dokumen hasil pembinaan dan pengendalian kepada pengelola sarana distribusi perdagangan	4 Dokumen		1 Dokumen	0 Dokumen	0	0 Dokumen	0
						Jumlah dokumen hasil pemberdayaan pengelola sarana distribusi perdagangan	4 Dokumen		0 Dokumen	0 Dokumen	0	0 Dokumen	0
3	30	3	2.02	1	Pembinaan dan Pengendalian Pengelola Sarana Distribusi Perdagangan	Jumlah Dokumen Hasil Pembinaan dan Pengendalian kepada Pengelola Sarana Distribusi	4 Dokumen		1 Dokumen	0 Dokumen	0	0 Dokumen	0

KODE					Urusan/Bidang Urusan Pemerintahan Daerah dan Program/Kegiatan/Sub Kegiatan	Indikator Kinerja Program/Kegiatan/Sub Kegiatan	Target Capaian Kinerja Renstra Akhir Tahun 2026		Target Kinerja DPA Tahun 2023	Realisasi Kinerja Program/Kegiatan/Sub kegiatan s.d Triwulan II Tahun 2023		Capaian Target Renstra s.d Triwulan II Tahun 2023	
										Realisasi Kinerja Renja	Realisasi Tingkat Capaian Kinerja (%)	Realisasi Target	Realisasi Tingkat Capaian Target (%)
3	30	3	2.02	2	Pemberdayaan Pengelola Sarana Distribusi Perdagangan	Jumlah dokumen hasil pemberdayaan pengelola sarana distribusi perdagangan	4 Dokumen		0 Dokumen	0 Dokumen	0	0 Dokumen	0
3	**30**	**4**			PROGRAM STABILISASI HARGA BARANG KEBUTUHAN POKOK DAN BARANG PENTING	% rata - rata perubahan harga bahan kebutuhan pokok, dan barang penting	**3%**		**3%**	**%**		**%**	
3	**30**	**4**	2.01		Pengendalian Harga dan stok Barang Kebutuhan pokok dan Barang Penting di Tingkat Pasar Kabupaten/Kota	Jumlah Laporan Pemantauan Harga dan Stok Barang Kebutuhan Pokok dan Barang Penting pada Pasar Rakyat yang Terintegrasi dalam Sistem	192 Laporan		48 Laporan	24 Laporan	50	24 Laporan	**26,04**
3	30	3	2.02	2	Pemantauan Harga dan Stok Barang Kebutuhan Pokok dan Barang Penting Pada Pasar Rakyat yang Terintegrasi dalam Sistem Informasi Perdagangan	Jumlah Laporan Pemantauan Harga dan Stok Barang Kebutuhan Pokok dan Barang Penting pada Pasar Rakyat yang Terintegrasi dalam Sistem Informasi Perdagangan	192 Laporan		48 Laporan	24 Laporan	50	24 Laporan	**26,04**
					Pengawasan Pupuk dan Pestisida Bersubsidi di Tingkat Daerah Kabupaten/Kota	Jumlah dokumen Kelengkapan Legalitas Legalitas Dokumen Perizinan	4 dokumen		0 Dokumen	0 Dokumen	0	0 Dokumen	0
						Jumlah laporan Pengawasan Penyaluran dan Penggunaan Pupuk dan Pestisida Bersubsidi dengan realisasi minimal 90%	20 laporan		0 Laporan	0 Laporan	0	0 Laporan	0
					Pemeriksaan Kelengkapan Legalitas Legalitas Dokumen Perizinan	Jumlah dokumen Kelengkapan Legalitas Legalitas Dokumen Perizinan	4 dokumen		0 Dokumen	0 Dokumen	0	0 Dokumen	0
					Pengawasan Penyaluran dan Penggunaan Pupuk dan Pestisida Bersubsidi	Jumlah laporan Pengawasan Penyaluran dan Penggunaan Pupuk dan Pestisida Bersubsidi dengan realisasi minimal 90%	20 laporan		0 Laporan	0 Laporan	0	0 Laporan	0
3	**30**	**6**			PROGRAM STANDARDISASI DAN PERLINDUNGAN KONSUMEN	% Alat UTTP tertera sah	**22,46%**		**3,99%**	**0,80%**	**20,05**	**0,80%**	**3,56**

KODE					Urusan/Bidang Urusan Pemerintahan Daerah dan Program/Kegiatan/Sub Kegiatan	Indikator Kinerja Program/Kegiatan/Sub Kegiatan	Target Capaian Kinerja Renstra Akhir Tahun 2026		Target Kinerja DPA Tahun 2023	Realisasi Kinerja Program/Kegiatan/Sub kegiatan s.d Triwulan II Tahun 2023		Capaian Target Renstra s.d Triwulan II Tahun 2023	
										Realisasi Kinerja Renja	Realisasi Tingkat Capaian Kinerja (%)	Realisasi Target	Realisasi Tingkat Capaian Target (%)
3	**30**	**6**	2.01		**Pelaksanaan Metrologi Legal, Berupa Tera, Tera Ulang, dan Pengawasan**	**Jumlah Alat Ukur, Alat Takar, Alat Timbang, dan Alat Perlengkapan Ditera Ulang**	**1.640 Unit**		**185 Unit**	**41 Unit**	**22,16**	**41 Unit**	**2,5**
3	30	6	2.01	1	Pelaksanaan Metrologi Legal, Berupa Tera, Tera Ulang	Jumlah Alat Ukur, Alat Takar, Alat Timbang, dan Alat Perlengkapan Ditera Ulang	1640 Unit		185 Unit	41 Unit	22,16	41 Unit	2,5
3	30	7			PROGRAM PENGGUNAAN DAN PEMASARAN PRODUK DALAM NEGERI	% Produk Koperasi dan UMKM terfasilitasi penjualannya	25,10%		4,40%	4,40%	100	4,40%	17,5
3	30	7	2.01		Pelaksanaan Promosi, Pemasaran dan Peningkatan Penggunaan Produk Dalam Negeri	Jumlah UMKM yang Melakukan Pemasaran Produk Dalam Negeri Melalui Kemitraan dengan Retail, Marketplace, Perhotelan dan Jasa Akomodasi	60 UMKM		15 UMKM	15 UMKM	100	15 UMKM	25
3	30	7	2.01	2	Pemasaran dan Peningkatan Penggunaan Produk Dalam Negeri di Tingkat Kabupaten/Kota	Jumlah UMKM yang Melakukan Pemasaran Produk Dalam Negeri Melalui Kemitraan dengan Retail, Marketplace, Perhotelan dan Jasa Akomodasi	60 UMKM		15 UMKM	15 UMKM	100	15 UMKM	25
3	**31**				**URUSAN PEMERINTAHAN BIDANG PERINDUSTRIAN**								
3	**31**	**2**			PROGRAM PERENCANAAN DAN PEMBANGUNAN INDUSTRI	Persentase Pertumbuhan IKM Lampung Barat	16%		4%	0%	0	0%	0
						Persentase IKM yang memiliki kenaikan omset 10% pertahun	8%		2%	0%	0	0%	0
3	**31**	**2**	2.01		Penyusunan dan Evaluasi Rencana Pembangunan Industri Kabupaten/Kota	Jumlah Dokumen Hasil Koordinasi, Sinkronisasi, dan pelaksanaan Pembangunan Sumber Daya	4 Dokumen		1 Dokumen	1 Dokumen	0	1 Dokumen	0
						Jumlah Dokumen Hasil Koordinasi, Sinkronisasi, dan Pelaksanaan Pembangunan Sarana dan Prasarana Industri	4 Dokumen		1 Dokumen	1 Dokumen	0	1 Dokumen	0

KODE					Urusan/Bidang Urusan Pemerintahan Daerah dan Program/Kegiatan/Sub Kegiatan	Indikator Kinerja Program/Kegiatan/Sub Kegiatan	Target Capaian Kinerja Renstra Akhir Tahun 2026		Target Kinerja DPA Tahun 2023	Realisasi Kinerja Program/Kegiatan/Sub kegiatan s.d Triwulan II Tahun 2023		Capaian Target Renstra s.d Triwulan II Tahun 2023	
										Realisasi Kinerja Renja	Realisasi Tingkat Capaian Kinerja (%)	Realisasi Target	Realisasi Tingkat Capaian Target (%)
						Jumlah Dokumen Hasil Koordinasi, Sinkronisasi, dan Pelaksanaan Pemberdayaan Industri dan Peran Serta Masyarakat	4 Dokumen		1 Dokumen	1 Dokumen	0	1 Dokumen	0
3	31	2	2.01	3	Koordinasi, Sinkronisasi, dan Pelaksanaan Pembangunan Sumber Daya Industri	Jumlah Dokumen Hasil Koordinasi, Sinkronisasi, dan pelaksanaan Pembangunan Sumber Daya	4 Dokumen		1 Dokumen	0 Dokumen	0	0 Dokumen	0
3	31	2	2.01	4	Koordinasi, Sinkronisasi, dan Pelaksanaan Pembangunan Sarana dan Prasarana Industri	Jumlah Dokumen Hasil Koordinasi, Sinkronisasi, dan Pelaksanaan Pembangunan Sarana dan Prasarana Industri	4 Dokumen		1 Dokumen	0 Dokumen	0	0 Dokumen	0
3	31	2	2.01	5	Koordinasi, Sinkronisasi, dan Pelaksanaan Pemberdayaan Industri dan Peran Serta Masyarakat	Jumlah Dokumen Hasil Koordinasi, Sinkronisasi, dan Pelaksanaan Pemberdayaan Industri dan Peran Serta Masyarakat	4 Dokumen		1 Dokumen	0 Dokumen	0	0 Dokumen	0

EVALUASI HASIL RENJA PERANGKAT DAERAH TAHUN 2023 SAMPAI DENGAN TRIWULAN II TAHUN 2023
KABUPATEN LAMPUNG BARAT

Nama PD : Dinas Komunikasi dan Informatika

Kode					Urusan/Bidang Urusan Pemerintahan Daerah dan Program/Kegiatan/Sub Kegiatan	Indikator Kinerja Program/Kegiatan/Sub Kegiatan	Target Capaian Kinerja Renstra Akhir Tahun 2026		-	Target Kinerja DPA Tahun 2023		Realisasi Kinerja Program/Kegiatan/Sub Kegiatan s/d Triwulan II Tahun 2023		Capaian Target Renstra s/d Triwulan II Tahun 2023	
												Realisasi Kinerja Renja	Realisasi Tingkat Capaian Kinerja (%)	Realisasi Target	Realisasi Tingkat Capaian Target (%)
1					2	3	4		5	6		7	8=7/6	9=5+7	10=9/4
2	16	01			**PROGRAM PENUNJANG URUSAN PEMERINTAH DAERAH**	**Nilai sakip OPD**	81,18%			81,18%					
2	16	01	2.01		**Perencanaan, Penganggaran, dan Evaluasi Kinerja Perangkat Daerah**	**Jumlah dokumen Perencanaan dan Evaluasi Kinerja Perangkat Daerah yang disusun**	100	Dokumen		25	Dokumen				
2	16	01	2.01	01	Penyusunan Dokumen Perencanaan Perangkat Daerah	Jumlah Dokumen Perencanaan Perangkat Daerah	32	Dokumen		8	Dokumen	4	50%	4	13%
2	16	01	2.01	02	Koordinasi dan Penyusunan Dokumen RKA-SKPD	Jumlah Dokumen RKA-SKPD dan Laporan Hasil Koordinasi Penyusunan Dokumen RKA-SKPD	4	Dokumen		1	Dokumen	1	100%	1	25%
2	16	01	2.01	03	Koordinasi dan Penyusunan Dokumen Perubahan RKA-SKPD	Jumlah Dokumen Perubahan RKA-SKPD dan Laporan Hasil Koordinasi Penyusunan Dokumen Perubahan RKA-SKPD	4	Dokumen		1	Dokumen	1	100%	1	25%
2	16	01	2.01	04	Koordinasi dan Penyusunan DPA-SKPD	Jumlah Dokumen DPA-SKPD dan Laporan Hasil Koordinasi Penyusunan Dokumen DPA-SKPD	4	Dokumen		1	Dokumen	0	0%	0	0%
2	16	01	2.01	05	Koordinasi dan Penyusunan Perubahan DPASKPD	Jumlah Dokumen Perubahan DPA-SKPD dan Laporan Hasil Koordinasi Penyusunan Dokumen Perubahan DPA-SKPD	4	Dokumen		1	Dokumen	0	0%	0	0%
2	16	01	2.01	06	Koordinasi dan Penyusunan Laporan Capaian Kinerja dan Ikhtisar Realisasi Kinerja SKPD	Jumlah Laporan Capaian Kinerja dan Ikhtisar Realisasi Kinerja SKPD dan Laporan Hasil Koordinasi Penyusunan Laporan Capaian Kinerja dan Ikhtisar Realisasi Kinerja SKPD	4	Laporan		1	Laporan	0	0%	0	0%
2	16	01	2.01	07	Evaluasi Kinerja Perangkat Daerah	Jumlah Laporan Evaluasi Kinerja Perangkat Daerah	48	Laporan		12	Laporan	0	0%	0	0%
2	16	01	2.02		**Administrasi Keuangan Perangkat Daerah**	**Jumlah dokumen Administrasi Keuangan yang disusun**	16	Dokumen		4	Dokumen				
2	16	01	2.02	01	Penyediaan Gaji dan Tunjangan ASN	Jumlah Orang yang Menerima Gaji dan Tunjangan ASN	29	orang/bulan		29	orang/bulan	29	100%	29	100%
2	16	01	2.02	05	Koordinasi dan Penyusunan Laporan Keuangan Akhir Tahun SKPD	Jumlah Laporan Keuangan Akhir Tahun SKPD dan Laporan Hasil Koordinasi Penyusunan Laporan Keuangan Akhir Tahun SKPD	4	Laporan		1	Laporan	0	0%	0	0%
2	16	01	2.02	07	Koordinasi dan Penyusunan Laporan Keuangan Bulanan/ Triwulanan/ Semesteran SKPD	Jumlah Laporan Keuangan Bulanan/Triwulanan/ Semesteran SKPD dan Laporan Koordinasi Penyusunan Laporan Keuangan Bulanan/Triwulanan/Semesteran SKPD	4	Laporan		1	Laporan	0	0%	0	0%
2	16	01	2.02	08	Penyusunan Pelaporan dan Analisis Prognosis Realisasi Anggaran	Jumlah Dokumen Pelaporan dan Analisis Prognosis Realisasi Anggaran	4	Dokumen		1	Dokumen	0	0%	0	0%
2	16	01	2.03		**Administrasi Barang Milik Daerah pada Perangkat Daerah**	Jumlah Administrasi Barang Milik Daerah yang disusun	4	Dokumen		1	Dokumen				

Kode					Urusan/Bidang Urusan Pemerintahan Daerah dan Program/Kegiatan/Sub Kegiatan	Indikator Kinerja Program/Kegiatan/Sub Kegiatan	Target Capaian Kinerja Renstra Akhir Tahun 2026		-	Target Kinerja DPA Tahun 2023		Realisasi Kinerja Program/Kegiatan/Sub Kegiatan s/d Triwulan II Tahun 2023		Capaian Target Renstra s/d Triwulan II Tahun 2023	
												Realisasi Kinerja Renja	Realisasi Tingkat Capaian Kinerja (%)	Realisasi Target	Realisasi Tingkat Capaian Target (%)
1					2	3	4		5	6		7	8=7/6	9=5+7	10=9/4
2	16	01	2.03	01	Penyusunan Perencanaan Kebutuhan Barang Milik Daerah SKPD	Jumlah Rencana Kebutuhan Barang Milik Daerah SKPD	1	Dokumen		1	Dokumen	0	0%	0	0%
2	16	01	2.05		**Administrasi Kepegawaian Perangkat Daerah**	**Jumlah pegawai yang dimonitoring dan dievaluasi**	29	orang		29	orang				
2	16	01	2.05	05	Monitoring, Evaluasi, dan Penilaian Kinerja Pegawai	Jumlah Dokumen Monitoring, Evaluasi, dan Penilaian Kinerja Pegawai	4	Dokumen		1	Dokumen	0	0%	0	0%
2	16	01	2.06		**Administrasi Umum Perangkat Daerah**	**Jumlah pengadministrasian umum yang dilaksanakan**	24	Laporan		6	Laporan				
2	16	01	2.06	01	Penyediaan Komponen Instalasi Listrik/Penerangan Bangunan Kantor	Jumlah Paket Komponen Instalasi Listrik/Penerangan Bangunan Kantor yang Disediakan	4	Paket		1	Paket	1	100%	1	25%
2	16	01	2.06	02'	Penyediaan Peralatan dan Perlengkapan Kantor	Jumlah Paket Peralatan dan Perlengkapan Kantor yang Disediakan	20	Paket		3	Paket	3	100%	3	15%
2	16	01	2.06	05	Penyediaan Barang Cetakan dan Penggandaan	Jumlah Paket Barang Cetakan dan Penggandaan yang Disediakan	44	Paket		1	Paket	0	0%	0	0%
2	16	01	2.06	06	Penyediaan Bahan Bacaan dan Peraturan Perundang-undangan	Jumlah Dokumen Bahan Bacaan dan Peraturan Perundang-Undangan yang Disediakan	12	Dokumen		3	Dokumen	1	33%	1	8%
2	16	01	2.06	08	Fasilitasi Kunjungan Tamu	Jumlah Laporan Fasilitasi Kunjungan Tamu	48	Laporan		12	Laporan	3	25%	3	6%
2	16	01	2.06	09	Penyelenggaraan Rapat Koordinasi dan Konsultasi SKPD	Jumlah Laporan Penyelenggaraan Rapat Koordinasi dan Konsultasi SKPD	48	Laporan		12	Laporan	3	25%	3	6%
2	16	01	2.08		**Penyediaan Jasa Penunjang Urusan Pemerintahan Daerah**	**Jumlah Penyediaan Jasa Penunjang Urusan Pemerintahan Daerah**	16	Laporan		4	Laporan				
2	16	01	2.08	01	Penyediaan Jasa Surat Menyurat	Jumlah Laporan Penyediaan Jasa Surat Menyurat	8	Laporan		2	Laporan	0	0%	0	0%
2	16	01	2.08	02	Penyediaan Jasa Komunikasi, Sumber Daya Air dan Listrik	Jumlah Laporan Penyediaan Jasa Komunikasi, Sumber Daya Air dan Listrik yang Disediakan	3	Laporan		3	Laporan	1	33%	1	33%
2	16	01	2.08	04	Penyediaan Jasa Pelayanan Umum Kantor	Jumlah Laporan Penyediaan Jasa Pelayanan Umum Kantor yang Disediakan	4	Laporan		2	Laporan	1	50%	1	25%
2	16	01	2.09		**Pemeliharaan Barang Milik Daerah Penunjang Urusan Pemerintahan Daerah**	**Jumlah Pemeliharaan Barang Milik Daerah Penunjang Urusan Pemerintahan**	3	Jenis		3	Jenis				
2	16	01	2.09	02	Penyediaan Jasa Pemeliharaan, Biaya Pemeliharaan, Pajak dan Perizinan Kendaraan Dinas Operasional atau Lapangan	Jumlah Kendaraan Dinas Operasional atau Lapangan yang Dipelihara dan dibayarkan Pajak dan Perizinannya	10	Unit		10	Unit	5	50%	5	50%
2	16	01	2.09	06	Pemeliharaan Peralatan dan Mesin Lainnya	Jumlah Peralatan dan Mesin Lainnya yang Dipelihara	25	Unit		22	Unit	0	0%	0	0%
2	16	01	2.09	10	Pemeliharaan/Rehabilitasi Sarana dan Prasarana Gedung Kantor atau Bangunan Lainnya	Jumlah Sarana dan Prasarana Gedung Kantor atau Bangunan Lainnya yang	2	Unit		2	Unit	0	0%	0	0%
2	16	02			**PROGRAM INFORMASI DAN KOMUNIKASI PUBLIK**	**Indeks Keterbukaan Informasi Publik**	70	Poin		60	Poin				
2	16	02	2.01		**Pengelolaan Informasi dan Komunikasi Publik Pemerintah Daerah Kabupaten/Kota**	**Jumlah Informasi dan Komunikasi Publik yang Terkelola**	6	Jenis		6	Jenis				
2	16	02	2.01	02	Monitoring Opini dan Aspirasi Publik	Jumlah Dokumen Hasil Monitoring Opini dan Aspirasi Publik	8	Dokumen		2	Dokumen	1	50%	1	13%
2	16	02	2.01	05	Pengelolaan Media Komunikasi Publik	Jumlah Dokumen Hasil Pelaksanaan Pengelolaan Media Komunikasi Publik	15	Dokumen		12	Dokumen	10	83%	10	67%

Kode					Urusan/Bidang Urusan Pemerintahan Daerah dan Program/Kegiatan/Sub Kegiatan	Indikator Kinerja Program/Kegiatan/Sub Kegiatan	Target Capaian Kinerja Renstra Akhir Tahun 2026		-	Target Kinerja DPA Tahun 2023		Realisasi Kinerja Program/Kegiatan/Sub Kegiatan s/d Triwulan II Tahun 2023		Capaian Target Renstra s/d Triwulan II Tahun 2023	
												Realisasi Kinerja Renja	Realisasi Tingkat Capaian Kinerja (%)	Realisasi Target	Realisasi Tingkat Capaian Target (%)
1					2	3	4		5	6		7	8=7/6	9=5+7	10=9/4
2	16	02	2.01	06	Pelayanan Informasi Publik	Jumlah Dokumen Hasil Pelayanan Informasi Publik	12	Dokumen		3	Dokumen	2	67%	2	17%
2	16	02	2.01	07	Layanan Hubungan Media	Jumlah Layanan Hubungan Media	1600	Layanan		300	Layanan	267	89%	267	17%
2	16	02	2.01	12	Penyelenggaraan Hubungan Masyarakat, Media dan Kemitraan Komunitas	Jumlah Dokumen Kemitraan dengan Masyarakat, Media dan Komunitas dalam Mendiseminasikan Informasi Program atau Kebijakan	15	Dokumen		12	Dokumen	10	83%	10	67%
2	16	02	2.01	13	Penyediaan/Pengadaan Sarana dan Prasarana Pendukung Informasi dan Komunikasi Publik Pemerintah Daerah Kabupaten/Kota	Jumlah Sarana dan Prasarana Pendukung Informasi dan Komunikasi Publik Pemerintah Daerah Kabupaten/Kota	48	Unit		12	Unit	0	0%	0	0%
2	16	03			**PROGRAM PENGELOLAAN APLIKASI INFORMATIKA**	**Persentase Perangkat Daerah yang Memanfaatkan SPBE**	60	%		20	%				
2	16	03	2.02		**Pengelolaan E-government di Lingkup Pemerintah Daerah Kabupaten/Kota**	**Jumlah Pengelolaan Egoverment**	8	Dokumen		2	Dokumen				
2	16	03	2.02	09	Pengembangan dan Pengelolaan Ekosistem Kabupaten/Kota Cerdas dan Kota Cerdas	Jumlah Dokumen Program Inovasi yang Diimplementasikan Sesuai dengan Masterplan Smart City	4	Dokumen		1	Dokumen	0	0%	0	0%
2	16	03	2.02	10	Pengembangan dan Pengelolaan Sumber Daya Teknologi Informasi dan Komunikasi Pemerintah Daerah	Jumlah Dokumen Pelaksanaan Pengembangan dan Pengelolaan Sumber Daya Teknologi Informasi dan Komunikasi Pemerintah Daerah	4	Dokumen		1	Dokumen	0	0%	0	0%
2	20	02			**PROGRAM PENYELENGGARAAN STATISTIK SEKTORAL**	**Prosentase Data Statistik Sektoral yang Dimanfaatkan**	100	%		36%					
2	20	02	2.01		**Penyelenggaraan Statistik Sektoral di Lingkup Daerah Kabupaten/Kota**	**Jumlah Penyelenggaraan Statistik Sektoral di lingkup Daerah Kabupaten/Kota**	8	Dokumen		2	Dokumen				
2	20	02	2.01	01	Koordinasi dan Sinkronisasi Pengumpulan, Pengolahan, Analisis dan Diseminasi Data Statistik Sektoral	Jumlah Dokumen Koordinasi dan Sinkronisasi Pengumpulan, Pengolahan, Analisis dan Diseminasi Data Statistik Sektoral	4	Dokumen		1	Dokumen	1	100%	1	25%
2	20	02	2.01	02	Peningkatan Kapasitas SDM Pemerintah Daerah dalam Peningkatan Mutu Statistik Daerah yang Terintegrasi	Jumlah SDM yang Meningkat Kapasitasnya dalam Peningkatan Mutu Statistik Daerah yang Terintegrasi	112	Orang		28	Orang	0	0%	0	0%
2	21	02			**PROGRAM PENYELENGGARAAN PERSANDIAN UNTUK PENGAMANAN INFORMASI**	**prosentase Jenis Komunikasi Sandi yang diamankan**	100	%		100	%				
2	21	02	2.01		**Penyelenggaraan Persandian untuk Pengamanan Informasi Pemerintah Daerah Kabupaten/Kota**	**Jumlah Pengamanan Informasi Pemerintah Daerah**	16	Laporan / Dokumen		4	Laporan / Dokumen				
2	21	02	2.01	02	Pelaksanaan Analisis Kebutuhan dan Pengelolaan Sumber Daya Keamanan Informasi Pemerintah Daerah Kabupaten/Kota	Jumlah Laporan Analisis Kebutuhan dan Pengelolaan Sumber Daya Keamanan Informasi Pemerintah Daerah Kabupaten/Kota	60	Laporan		15	Laporan	6	40%	6	10%
2	21	02	2.01	03	Pelaksanaan Keamanan Informasi Pemerintahan Daerah Kabupaten/Kota Berbasis Elektronik dan Non Elektronik	Jumlah Laporan Pelaksanaan Keamanan Informasi Pemerintahan Daerah Kabupaten/Kota Berbasis Elektronik dan Non Elektronik	24	Laporan		6	Laporan	0	0%	0	0%
2	21	02	2.01	04	Penyediaan Layanan Keamanan Informasi Pemerintah Daerah Kabupaten/Kota	Jumlah Perangkat Daerah yang Telah Menggunakan Layanan Keamanan Informasi	15	PD		15	PD	6	40%	6	40%

Rekapitulasi Evaluasi Hasil Pelaksanaan Renja Perangkat Daerah dan Pencapaian Renstra Perangkat Daerah s.d. Triwulan II Tahun 2023

Kabupaten Lampung Barat

DINAS KETAHANAN PANGAN

kode rekening					Urusan/Bidang Urusan Pemerintahan Daerah dan Program/Kegiatan	Indikator Kinerja Program (outcome)/ Kegiatan (output)	Target Kinerja Capaian Program dan Kegiatan dan sub kegiatan (Renstra Perangkat Daerah) Tahun 2023	Realisasi Kinerja Program dan Kegiatan dan sub kegiatan Tahun 2018 s/d 2022	Target dan Realisasi Kinerja Program dan Kegiatan dan sub kegiatan Tahun Lalu 2022			Target Kinerja Capaian Program dan Kegiatan dan sub kegiatan (Renstra Perangkat Daerah) Tahun 2023	Perkiraan Realisasi Capain Taarget Renstra Perangkat Daerah s/d Tahun 2023	
									Target Renja OP tahun 2022	Realisasi Renja OPD Tahun 2022	Tingkat Realisasi		Realisasi Kinerja Program dan Kegiatan dan sub kegiatan Tahun s/d Tahun 2023	Tingkat Capain Realisasi Target Renstra (%)
1					2	3	4	5	6	7	8	9	10	11
2					**URUSAN PEMERINTAHAN WAJIB YANG TIDAK BERKAITAN DENGAN PELAYANAN DASAR**									
2	**09**				**URUSAN PEMERINTAHAN BIDANG PANGAN**									
2	**09**	**001**			**PROGRAM PENUNJANG URUSAN PEMERINTAHAN DAERAH KABUPATEN/KOTA**	**Nilai SAKIP Perangkat Daerah Dinas Ketahanan Pangan**	**80,00 %**	**84%**	**80,00 %**	**84**	**100%**	**80,00 %**	**0%**	**50%**
2	**09**	**001**	**2.01**		**Perencanaan, Penganggaran, dan Evaluasi Kinerja Perangkat Daerah**	**Jumlah Dokumen Perencanaan, Evaluasi Kinerja Perangkat Daerah**	**39 Dokumen**	**95 Dokumen**	**19 Dokumen**	**19 Dokumen**	**100%**	**39 Dokumen**	**27 Dokumen**	**69%**
2	09	001	2.01	001	Penyusunan Dokumen Perencanaan Perangkat Daerah	Jumlah Dokumen Perencanaan Perangkat Daerah	11 Dokumen	8 Dokumen	8 Dokumen	8 Dokumen	100%	11 Dokumen	6 Dokumen	55%
2	09	001	2.01	002	Koordinasi dan Penyusunan Dokumen RKA-SKPD	Jumlah Dokumen RKA-SKPD dan Laporan Hasil Koordinasi Penyusunan Dokumen RKA-SKPD	1 Dokumen	5 Dokumen	1 Dokumen	1 Dokumen	100%	1 Dokumen	1 Dokumen	100%
2	09	001	2.01	003	Koordinasi dan Penyusunan Dokumen Perubahan RKA-SKPD	Jumlah Dokumen Perubahan RKA-SKPD dan Laporan Hasil Koordinasi Penyusunan Dokumen Perubahan RKA-SKPD	1 Dokumen	5 Dokumen	1 Dokumen	1 Dokumen	100%	1 Dokumen	1 Dokumen	100%
2	09	001	2.01	004	Koordinasi dan Penyusunan DPA-SKPD	Jumlah Dokumen DPA-SKPD dan Laporan Hasil Koordinasi Penyusunan Dokumen DPA-SKPD	1 Dokumen	5 Dokumen	1 Dokumen	1 Dokumen	100%	1 Dokumen	1 Dokumen	100%
2	09	001	2.01	005	Koordinasi dan Penyusunan Perubahan DPA- SKPD	Jumlah Dokumen Perubahan DPA-SKPD dan Laporan Hasil Koordinasi Penyusunan Dokumen Perubahan DPA-SKPD	1 Dokumen	5 Dokumen	1 Dokumen	1 Dokumen	100%	1 Dokumen	0 Dokumen	50%

kode rekening					Urusan/Bidang Urusan Pemerintahan Daerah dan Program/Kegiatan	Indikator Kinerja Program (outcome)/ Kegiatan (output)	Target Kinerja Capaian Program dan Kegiatan dan sub kegiatan (Renstra Perangkat Daerah) Tahun 2023	Realisasi Kinerja Program dan Kegiatan dan sub kegiatan Tahun 2018 s/d 2022	Target dan Realisasi Kinerja Program dan Kegiatan dan sub kegiatan Tahun Lalu 2022			Target Kinerja Capaian Program dan Kegiatan dan sub kegiatan (Renstra Perangkat Daerah) Tahun 2023	Perkiraan Realisasi Capain Taarget Renstra Perangkat Daerah s/d Tahun 2023	
									Target Renja OP tahun 2022	Realisasi Renja OPD Tahun 2022	Tingkat Realisasi		Realisasi Kinerja Program dan Kegiatan dan sub kegiatan Tahun s/d Tahun 2023	Tingkat Capain Realisasi Target Renstra (%)
1					2	3	4	5	6	7	8	9	10	11
2	09	001	2.01	006	Koordinasi dan Penyusunan Laporan Capaian Kinerja dan Ikhtisar Realisasi Kinerja SKPD	Jumlah Laporan Capaian Kinerja dan Ikhtisar Realisasi Kinerja SKPD dan Laporan Hasil Koordinasi Penyusunan Laporan Capaian Kinerja dan Ikhtisar Realisasi Kinerja SKPD	12 Dokumen	5 Dokumen	1 Dokumen	1 Dokumen	100%	12 Dokumen	6 Dokumen	50%
2	09	001	2.01	007	Evaluasi Kinerja Perangkat Daerah	Tersedianya Dokumen Perencanaa, Evaluasi Kinerja Perangkat Daerah	12 Dokumen	30 Dokumen	6 Dokumen	6 Dokumen	100%	12 Dokumen	12 Dokumen	100%
2	**09**	**001**	**2.02**		**Administrasi Keuangan Perangkat Daerah**	**Jumlah dokumen Administrasi Keuangan**	**56 Dokumen Laporan**	**280 Dokumen Laporan**	**56 Dokumen Laporan**	**56 Dokumen Laporan**	**100%**	**56 Dokumen Laporan**	**38 Dokumen Laporan**	**58%**
2	09	001	2.02	001	Penyediaan Gaji dan Tunjangan ASN	Jumlah Bulan Orang yang Menerima Gaji dan Tunjangan ASN	25 Orang / Bulan	125 Orang / Bulan	25 Orang / Bulan	25 Orang / Bulan	100%	25 Orang / Bulan	25 Orang / Bulan	50%
2	09	001	2.02	003	Pelaksanaan Penatausahaan dan Pengujian/Verifikasi Keuangan SKPD	Jumlah Dokumen Penatausahaan dan Pengujian/Verifikasi Keuangan SKPD	12 Dokumen	60 Dokumen	12 Dokumen	12 Dokumen	100%	0 Dokumen	0 Dokumen	0%
2	09	001	2.02	004	Koordinasi dan Pelaksanaan Akuntansi SKPD	Jumlah Dokumen Hasil Koordinasi dan Pelaksanaan Akuntansi SKPD	12 Dokumen	60 Dokumen	12 Dokumen	12 Dokumen	100%	12 Dokumen	6 Dokumen	50%
2	09	001	2.02	005	Koordinasi dan Penyusunan Laporan Keuangan Akhir Tahun SKPD	Jumlah Laporan Keuangan Akhir Tahun SKPD dan Laporan Hasil Koordinasi Penyusunan Laporan Keuangan Akhir Tahun SKPD	1 Dokumen	5 Dokumen	1 Dokumen	1 Dokumen	100%	1 Dokumen	0 Dokumen	0%
2	09	001	2.02	006	Pengelolaan dan Penyiapan Bahan Tanggapan Pemeriksaan	Jumlah Dokumen Bahan Tanggapan Pemeriksaan dan Tindak Lanjut Pemeriksaan	3 Dokumen	15 Dokumen	3 Dokumen	3 Dokumen	100%	0 Dokumen	0 Dokumen	0%
2	09	001	2.02	007	Koordinasi dan Penyusunan Laporan Keuangan Bulanan/ Triwulanan/ Semesteran SKPD	Jumlah Laporan Keuangan Bulanan/ Triwulanan/Semesteran SKPD dan Laporan Koordinasi Penyusunan Laporan Keuangan Bulanan/Triwulanan/Semesteran SKPD	2 Laporan	10 Laporan	2 Laporan	2 Laporan	100%	2 Laporan	1 Laporan	50%
2	09	001	2.02	008	Penyusunan Pelaporan dan Analisis Prognosis Realisasi Anggaran	Jumlah Dokumen Pelaporan dan Analisis Prognosis Realisasi Anggaran	1 Dokumen	5 Dokumen	1 Dokumen	1 Dokumen	100%	1 Dokumen	1 Dokumen	100%

kode rekening					Urusan/Bidang Urusan Pemerintahan Daerah dan Program/Kegiatan	Indikator Kinerja Program (outcome)/ Kegiatan (output)	Target Kinerja Capaian Program dan Kegiatan dan sub kegiatan (Renstra Perangkat Daerah) Tahun 2023	Realisasi Kinerja Program dan Kegiatan dan sub kegiatan Tahun 2018 s/d 2022	Target dan Realisasi Kinerja Program dan Kegiatan dan sub kegiatan Tahun Lalu 2022			Target Kinerja Capaian Program dan Kegiatan dan sub kegiatan (Renstra Perangkat Daerah) Tahun 2023	Perkiraan Realisasi Capain Taarget Renstra Perangkat Daerah s/d Tahun 2023	
									Target Renja OP tahun 2022	Realisasi Renja OPD Tahun 2022	Tingkat Realisasi		Realisasi Kinerja Program dan Kegiatan dan sub kegiatan Tahun s/d Tahun 2023	Tingkat Capain Realisasi Target Renstra (%)
1					2	3	4	5	6	7	8	9	10	11
2	**09**	**001**	**2.05**		**Administrasi Kepegawaian Perangkat Daerah**	**Jumlah Administrasi Kepegawaian Perangkat Daerah**	**25 Dokumen**	**125 Dokumen**	**25 Dokumen**	**25 Dokumen**	**100%**	**25 Dokumen**	**25 Dokumen**	**50%**
2	09	001	2.05	005	Monitoring, Evaluasi, dan Penilaian Kinerja Pegawai	Jumlah Dokumen Monitoring, Evaluasi, dan Penilaian Kinerja Pegawai	25 Dokumen	125 Dokumen	25 Dokumen	25 Dokumen	100%	25 Dokumen	25 Dokumen	50%
2	**09**	**001**	**2.06**		**Administrasi Umum Perangkat Daerah**	**Jumlah Paket Laporan Administrasi Umum Perangkat Daerah**	**45 Paket Laporan**	**45 Paket Laporan**	**45 Paket Laporan**	**45 Paket Laporan**	**100%**	**45 Paket Laporan**	**40 Paket Laporan**	**88%**
2	09	001	2.06	001	Penyediaan Komponen Instalasi Listrik/Penerangan Bangunan Kantor	Jumlah Paket Komponen Instalasi Listrik/Penerangan Bangunan Kantor yang Disediakan	12 Paket	60 Paket	12 Paket	12 Paket	100%	12 Paket	12 Paket	100%
2	09	001	2.06	004	Penyediaan Bahan Logistik Kantor	Jumlah Paket Bahan Logistik Kantor yang Disediakan	3 Paket	15 Paket	3 Paket	3 Paket	100%	3 Paket	3 Paket	100%
2	09	001	2.06	005	Penyediaan Barang Cetakan dan Penggandaan	Jumlah Paket Barang Cetakan dan Penggandaan yang Disediakan	2 Paket	10 Paket	2 Paket	2 Paket	100%	2 Paket	2 Paket	50%
2	09	001	2.06	006	Penyediaan Bahan Bacaan dan Peraturan Perundang-undangan	Jumlah Dokumen Bahan Bacaan dan Peraturan Perundang-Undangan yang Disediakan	1 Paket	5 Paket	1 Paket	1 Paket	100%	1 Paket	1 Paket	50%
2	09	001	2.06	008	Fasilitasi Kunjungan Tamu	Jumlah Laporan Fasilitasi Kunjungan Tamu	12 Laporan	60 Laporan	12 Laporan	12 Laporan	100%	12 Laporan	6 Laporan	50%
2	09	001	2.06	009	Penyelenggaraan Rapat Koordinasi dan Konsultasi SKPD	Jumlah Laporan Penyelenggaraan Rapat Koordinasi dan Konsultasi SKPD	12 Laporan	60 Laporan	12 Laporan	12 Laporan	100%	12 Laporan	6 Laporan	50%
2	**09**	**001**	**2.08**		**Penyediaan Jasa Penunjang Urusan Pemerintahan Daerah**	**Jamlah Laporan Penyediaan Jasa Penunjang Urusan Pemerintahan Daerah**	**36 Laporan**	**180 Laporan**	**36 Laporan**	**36 Laporan**	**100%**	**36 Laporan**	**18 Laporan**	**50%**
2	09	001	2.08	001	Penyediaan Jasa Surat Menyurat	Jumlah Laporan Penyediaan Jasa Surat Menyurat	12 Laporan	60 Laporan	12 Laporan	12 Laporan	100%	12 Laporan	6 Laporan	50%
2	09	001	2.08	002	Penyediaan Jasa Komunikasi, Sumber Daya Air dan Listrik	Jumlah Laporan Penyediaan Jasa Komunikasi, Sumber Daya Air dan Listrik yang Disediakan	12 Laporan	60 Laporan	12 Laporan	12 Laporan	100%	12 Laporan	6 Laporan	50%
2	09	001	2.08	004	Penyediaan Jasa Pelayanan Umum Kantor	Jumlah Laporan Penyediaan Jasa Pelayanan Umum Kantor yang Disediakan	12 Laporan	60 Laporan	12 Laporan	12 Laporan	100%	12 Laporan	6 Laporan	50%

kode rekening					Urusan/Bidang Urusan Pemerintahan Daerah dan Program/Kegiatan	Indikator Kinerja Program (outcome)/ Kegiatan (output)	Target Kinerja Capaian Program dan Kegiatan dan sub kegiatan (Renstra Perangkat Daerah) Tahun 2023	Realisasi Kinerja Program dan Kegiatan dan sub kegiatan Tahun 2018 s/d 2022	Target dan Realisasi Kinerja Program dan Kegiatan dan sub kegiatan Tahun Lalu 2022			Target Kinerja Capaian Program dan Kegiatan dan sub kegiatan (Renstra Perangkat Daerah) Tahun 2023	Perkiraan Realisasi Capain Taarget Renstra Perangkat Daerah s/d Tahun 2023	
									Target Renja OP tahun 2022	Realisasi Renja OPD Tahun 2022	Tingkat Realisasi		Realisasi Kinerja Program dan Kegiatan dan sub kegiatan Tahun s/d Tahun 2023	Tingkat Capain Realisasi Target Renstra (%)
1					2	3	4	5	6	7	8	9	10	11
2	**09**	**001**	**2.09**		**Pemeliharaan Barang Milik Daerah Penunjang Urusan Pemerintahan Daerah**	**Jumlah Barang Milik Daerah Penunjang Urusan Pemerintahan Daerah yang terpelihara**	**35 Unit**	**175 Unit**	**35 Unit**	**35 Unit**	**100%**	**35 Unit**	**35 Unit**	**100%**
2	09	001	2.09	001	Penyediaan Jasa Pemeliharaan, Biaya Pemeliharaan, dan Pajak Kendaraan Perorangan Dinas atau Kendaraan Dinas Jabatan	Jumlah Kendaraan Dinas Operasional atau Lapangan yang Dipelihara dan Dibayarkan Pajak dan Perizinannya	19 Unit	95 Unit	19 Unit	19 Unit	100%	19 Unit	19 Unit	100%
2	09	001	2.09	006	Pemeliharaan Peralatan dan Mesin Lainnya	Jumlah Peralatan dan Mesin Lainnya yang Dipelihara	11 Unit	55 Unit	11 Unit	11 Unit	100%	11 Unit	11 Unit	100%
2	**09**	**002**			**PROGRAM PENGELOLAAN SUMBER DAYA EKONOMI UNTUK KEDAULATAN dan KEMANDIRIAN PANGAN**	**Ketersedian Energi dan Protein**	**2400 Kkal/kap/ hr dan 69 gr/kap/hr**	**2400 Kkal/kap/hr dan 69 gr/kap/hr**	**2400 Kkal/kap/ hr dan 69 gr/kap/hr**	**4100 Kkal/kap/ hr dan 98 gr/kap/hr**	**100%**	**2400 Kkal/kap /hr dan 69 gr/kap/hr**	**2400 Kkal/kap/hr dan 69 gr/kap/hr**	**0%**
2	**09**	**002**	**2.01**		**Penyediaan Infrastruktur dan Seluruh Pendukung Kemandirian Pangan sesuai Kewenangan Daerah Kabupaten/Kota**	**Jumlah Infrastruktur Kemendirian pangan yang tersedia**	**1 Unit**	**1 Unit**	**0 Unit**	**0 Unit**	0%	**0 Unit**	**0 Unit**	0%
						Tersedianya Infrastruktur Kemandirian pangan yang tersedia	1 Unit	1 Unit	0 Unit	0 Unit	0%	0 Unit	0 Unit	0%
						Pengisisn LPM	3 Unit	49 Unit	5 Unit	5 Unit	100%	3 Unit	3 Unit	100%
2	09	002	2.01	001	Penyediaan Infrastruktur Lumbung Pangan	Jumlah Infrastruktur Kemandirian pangan yang tersedia	1 Unit	1 Unit	0 Unit	0 Unit	0%	0 Unit	0 Unit	
						Jumlah Lumbung Pangan yang Tersedia	0 Unit	1 Unit	0 Unit	0 Unit	0%	0 Unit	0 Unit	
2	09	002	2.01	002	Penyediaan Infrastruktur Lantai Jemur	Jumlah Lantai Jemur yang Tersedia		1 Unit	0 Unit	0 Unit	0%	0 Unit	0 Unit	
2	09	002	2.01	004	Koordinasi dan Sinkronisasi Penyediaan Infrastruktur Logistik	Jumlah Koordinasi dan Sinkronisasi dalam rangka Penyediaan Infrastruktur Logistik	7 Dokumen	35 Dokumen	7 Dokumen	7 Dokumen	100%	7 Dokumen	7 Dokumen	100%
2	**09**	**003**			**PROGRAM PENINGKATAN DIVERSIFIKASI DAN KETAHANAN PANGAN MASYARAKAT**	**Skor PPH Konsumsi**	**83,1 Point**	**83,1 Point**	**83,1 Point**	**83,1 Point**	**100%**	**83,1 Point**	**0 Point**	**50%**

kode rekening					Urusan/Bidang Urusan Pemerintahan Daerah dan Program/Kegiatan	Indikator Kinerja Program (outcome)/ Kegiatan (output)	Target Kinerja Capaian Program dan Kegiatan dan sub kegiatan (Renstra Perangkat Daerah) Tahun 2023	Realisasi Kinerja Program dan Kegiatan dan sub kegiatan Tahun 2018 s/d 2022	Target dan Realisasi Kinerja Program dan Kegiatan dan sub kegiatan Tahun Lalu 2022			Target Kinerja Capaian Program dan Kegiatan dan sub kegiatan (Renstra Perangkat Daerah) Tahun 2023	Perkiraan Realisasi Capain Taarget Renstra Perangkat Daerah s/d Tahun 2023	
									Target Renja OP tahun 2022	Realisasi Renja OPD Tahun 2022	Tingkat Realisasi		Realisasi Kinerja Program dan Kegiatan dan sub kegiatan Tahun s/d Tahun 2023	Tingkat Capain Realisasi Target Renstra (%)
1					2	3	4	5	6	7	8	9	10	11
2	**09**	**003**	**2.01**		**Penyediaan dan Penyaluran Pangan Pokok atau Pangan Lainnya sesuai dengan Kebutuhan Daerah Kabupaten/Kota dalam rangka Stabilisasi Pasokan dan Harga Pangan**	**Tingkat Stabilitas Harga Pangan Pokok di Tingkat Konsumen**	**< 10 %**	**1.1 %**	**< 10 %**	**1,10%**	**100%**	**10 %**	**2.98 %**	**50%**
2	09	003	2.01	004	Pemantauan Stok, Pasokan dan Harga Pangan	Jumlah Pemantauan Stok, Pasokan dan Harga Pangan	1 Dokumen	5 Dokumen	1 Dokumen	1 Dokumen	100%	1 Dokumen	0 Dokumen	50%
2	**09**	**003**	**2.04**		**Pelaksanaan Pencapaian Target Konsumsi Pangan Perkapita/Tahun sesuai dengan Angka Kecukupan Gizi**	**Tingkat Konsumsi Energi**	**2150 Kkal/kap/ hr**	**2250 Kkal/kap/hr**	**2150 Kkal/kap/ hr**	**2250 Kkal/kap/ hr**	**100%**	**2150 Kkal/kap /hr**	**Kkal/kap/hr**	**50%**
						Tingkat Konsumsi Konsumsi	57 Gr/kap/hr	59.7 Gr/kap/hr	57 Gr/kap/hr	59.7 Gr/kap/hr	100%	57 Gr/kap/hr	Gr/kap/hr	
2	09	003	2.04	002	Pemberdayaan Masyarakat dalam Penganekaragaman Konsumsi Pangan Berbasis Sumber Daya Lokal	Jumlah Pemberdayaan Kelompok Masyarakat dalam Penganekaragaman Konsumsi Pangan Berbasis Sumber Daya Lokal	4 Laporan	20 Laporan	4 Laporan	4 Laporan	100%	4 Laporan	4 Laporan	
2	**09**	**004**			**PROGRAM PENANGANAN KERAWANAN PANGAN**	**Jumlah Intervensi Penanganan Desa rawanan pangan**	**2 Pekon**	**10 Pekon**	**2 Pekon**	**2 Pekon**	**100%**	**2 Pekon**	**2 Pekon**	**100%**
2	**09**	**004**	**2.01**		**Penyusunan Peta Kerentanan dan Ketahanan Pangan Kecamatan**	**Peta dan Analisis Ketahanan dan Kerentanan Pangan yang Dimutahirkan**	**1 Dokumen**	**5 Dokumen**	**1 Dokumen**	**1 Dokumen**	**100%**	**1 Dokumen**	**0 Dokumen**	**50%**
2	09	004	2.01	001	Penyusunan, Pemutakhiran dan Analisis Peta Ketahanan dan Kerentanan Pangan	Peta dan Analisis Ketahanan dan Kerentanan Pangan yang Dimutahirkan Peta dan Analisis Ketahanan dan Kerentanan Pangan yang Dimutahirkan Peta dan Analisis Ketahanan dan Kerentanan Pangan yang Dimutahirkan	1 Dokumen	5 Dokumen	1 Dokumen	1 Dokumen	100%	1 Dokumen	0 Dokumen	50%
2	**09**	**004**	**2.02**		**Penanganan Kerawanan Pangan Kewenangan Kabupaten/Kota**	**Jumlah Dokumen Penangan Kerawana Pangan**	**1 Dokumen**	**5 Dokumen**	**1 Dokumen**	**1 Dokumen**	**100%**	**1 Dokumen**	**1 Dokumen**	**50%**
2	09	004	2.02	001	Koordinasi dan Sinkronisasi Penanganan Kerawanan Pangan Kabupaten/Kota	Jumlah Koordinasi dan Sinkronisasi Penanganan Kerawanan Pangan Kabupaten/Kota	12 Laporan	60 Laporan	12 Laporan	12 Laporan	100%	12 Laporan	6 Laporan	50%

EVALUASI HASIL RENJA PERANGKAT DAERAH TAHUN 2023 SAMPAI DENGAN TRIWULAN II TAHUN 2023
KABUPATEN LAMPUNG BARAT

DINAS KEPENDUDUKAN DAN PENCATATAN SIPIL

KODE						Urusan/Bidang Urusan Pemerintahan Daerah dan Program/Kegiatan/sub kegiatan	Indikator Kinerja Program /Kegiatan/subkegiatan	Target Capaian Kinerja Renstra Akhir Tahun 2026	-	Target Kinerja DPA Tahun 2023	Realisasi Kinerja Program/Kegiatan/Subkegiatan s/d Triwulan II Tahun 2023		Capaian Target Renstra s.d Triwulan II Tahun 2023	
											Realisasi Kinerja Renja	Realisasi Tingkat Capaian Kinerja (%)	Realisasi Target	Realisasi Tingkat Capaian Target (%)
1						2	3	4	5	6	7	8	9	10
2						**URUSAN PEMERINTAHAN WAJIB YANG TIDAK BERKAITAN DENGAN PELAYANAN DASAR**								
2	**12**					**URUSAN PEMERINTAHAN BIDANG ADMINISTRASI KEPENDUDUKAN DAN PENCATATAN SIPIL**								
2	**12**	**01**				**PROGRAM PENUNJANG URUSAN PEMERINTAHAN DAERAH KABUPATEN/KOTA**	**Nilai SAKIP Perangkat Daerah Dinas Dukcapil**							
2	**12**	**01**	**2**	**01**		**Perencanaan, Pengganggaran dan Evaluasi Kinerja Perangkat Daerah**	**Jumlah Dokumen Perencanaan Perangkat Daerah**	**38 Dokumen**		**11 dokumen**	**6 dokumen**	**50 %**	**6 dokumen**	**16 %**
							Jumlah dokumen penganggaran daerah yang di susun	**20 Dokumen**		**5 dokumen**	**2 dokumen**	**50 %**	**2 dokumen**	**10 %**
							Jumlah Laporan Evaluasi Kinerja Perangkat Daerah	**48 Laporan**		**12 dokumen**	**6 dokumen**	**50 %**	**6 dokumen**	**13 %**
2	12	01	2	01	01	Penyusunan Dokumen Perencanaan Perangkat	Jumlah Dokumen Perencanaan Perangkat Daerah yang di susun	38 Dokumen		11 dokumen	6 dokumen	50 %	6 dokumen	16 %
2	12	01	2	01	02	Koordinasi dan Penyusunan Dokumen RKA-SKPD	Jumlah Dokumen RKA-SKPD yang disusun	4 Dokumen		1 dokumen	1 dokumen	50 %	1 dokumen	25 %
2	12	01	2	01	03	Koordinasi dan Penyusunan Dokumen Perubahan RKA-SKPD	Jumlah Dokumen Perubahan RKA-SKPD yang disusun	4 Dokumen		1 dokumen	1 dokumen	50 %	1 dokumen	25 %
2	12	01	2	01	04	Koordinasi dan Penyusunan DPA-SKPD	Jumlah Dokumen DPA-SKPD yang di susun	4 Dokumen		1 dokumen	- dokumen	-	- dokumen	-
2	12	01	2	01	05	Koordinasi dan Penyusunan Perubahan DPA-SKPD	Jumlah Dokumen Perubahan DPA-SKPD yang di susun	4 Dokumen		1 dokumen	- dokumen	-	- dokumen	-
2	12	01	2	01	06	Koordinasi dan Penyusunan Laporan Capaian Kinerja dan Ikhtisar Realisasi Kinerja SKPD	Jumlah Laporan Capaian Kinerja dan Ikhtisar Realisasi Kinerja SKPD	4 Dokumen		1 dokumen	- dokumen	-	- dokumen	-
2	12	01	2	01	07	Evaluasi kinerja perangkat daerah		48 Dokumen		12 dokumen	6 dokumen	50 %	6 dokumen	13 %
2	**12**	**01**	**2**	**02**		**Administrasi Keuangan Perangkat Daerah**	**Jumlah orang yang menerima gaji dan tunjangan ASN**	**28 orang**		**28 orang**	**28 orang**	**50 %**	**28 orang**	**25 %**
							Jumlah Laporan Keuangan Akhir Tahun SKPD dan Laporan Hasil Koordinasi Penyusunan Laporan Keuangan Akhir Tahun SKPD	**4 Dokumen**		**1 laporan**	**- laporan**	**-**	**- laporan**	**-**
							Jumlah Laporan Keuangan Bulanan/ Triwulanan/ Semesteran SKPD dan Laporan Koordinasi Penyusunan Laporan Keuangan Bulanan/Triwulanan/Semesteran SKPD	**8 Dokumen**		**2 laporan**	**1 laporan**	**50 %**	**1 laporan**	**13 %**
							Jumlah Dokumen Pelaporan dan Analisis Prognosis Realisasi Anggaran	**8 Dokumen**		**2 laporan**	**1 laporan**	**50 %**	**1 laporan**	**13 %**
2	12	01	2	02	01	Penyediaan gaji dan Tunjangan ASN	Jumlah orang yang menerima gaji dan tunjangan ASN	28 orang		28 orang	28 orang	50 %	28 orang	25 %
2	12	01	2	02	05	Koordinasi dan Penyusunan Laporan Keuangan Akhir Tahun SKPD	Jumlah Laporan Keuangan Akhir Tahun SKPD dan Laporan Hasil Koordinasi Penyusunan Laporan Keuangan Akhir Tahun SKPD	4 dokumen		1 laporan	- laporan	-	- laporan	-

KODE						Urusan/Bidang Urusan Pemerintahan Daerah dan Program/Kegiatan/sub kegiatan	Indikator Kinerja Program /Kegiatan/subkegiatan	Target Capaian Kinerja Renstra Akhir Tahun 2026	-	Target Kinerja DPA Tahun 2023	Realisasi Kinerja Program/Kegiatan/Subkegiatan s/d Triwulan II Tahun 2023		Capaian Target Renstra s.d Triwulan II Tahun 2023	
											Realisasi Kinerja Renja	Realisasi Tingkat Capaian Kinerja (%)	Realisasi Target	Realisasi Tingkat Capaian Target (%)
1						2	3	4	5	6	7	8	9	10
2	12	01	2	02	07	Koordinasi dan Penyusunan Laporan Keuangan Bulanan/Triwulanan/Semesteran SKPD	Jumlah Laporan Keuangan Bulanan/ Triwulanan/ Semesteran SKPD dan Laporan Koordinasi Penyusunan Laporan Keuangan Bulanan/Triwulanan/Semesteran SKPD	8 dokumen		3 laporan	2 laporan	50 %	2 laporan	25 %
2	12	01	2	02	08	Penyusunan Pelaporan dan Analisis Prognosis Realisasi Anggaran	Jumlah Dokumen Pelaporan dan Analisis Prognosis Realisasi Anggaran	8 dokumen		2 dokumen	1 dokumen	50 %	1 dokumen	13 %
2	**12**	**01**	**2**	**03**		**Administrasi Barang Milik Daerah pada Perangkat Daerah**	**Jumlah Rencana Kebutuhan Barang Milik SKPD**	**4 dokumen**		**1 dokumen**	**1 dokumen**	**50 %**	**1 dokumen**	**25 %**
2	12	01	2	03	01	Penyusunan Perencanaan Kebutuhan Barang milik daerah SKPD	Jumlah Rencana Kebutuhan Barang Milik SKPD	4 dokumen		1 dokumen	1 dokumen	50 %	1 dokumen	25 %
2	**12**	**01**	**2**	**05**		**Administrasi Kepegawaian Perangkat Daerah**	**Jumlah Dokumen Monitoring, Evaluasi dan Penilaian Kinerja Pegawai**	**4 dokumen**		**1 dokumen**	**- dokumen**	**-**	**- dokumen**	**-**
2	12	01	2	05	05	Monitoring, Evaluasi dan Penilaian Kinerja Pegawai	Jumlah Dokumen Monitoring, Evaluasi dan Penilaian Kinerja Pegawai	4 dokumen		1 dokumen	- dokumen	-	- dokumen	-
2	**12**	**01**	**2**	**06**		**Administrasi Umum Perangkat Daerah**	**Jumlah Paket Komponen Listrik/Penerangan Bangunan Kantor yang di sediakan**	**4 paket**		**1 paket**	**1 paket**	**50 %**	**1 paket**	**25 %**
							Jumlah Paket Barang Cetakan dan Penggandaan yang di sediakan	**8 paket**		**2 paket**	**2 paket**	**50 %**	**2 paket**	**25 %**
							Jumlah dokumen Bahan Bacaan dan Peraturan Perundang-undangan yang di sediakan	**4 Dokumen**		**4 dokumen**	**4 dokumen**	**50 %**	**4 dokumen**	**25 %**
							Jumlah Laporan Fasilitasi Kunjungan Tamu	**48 laporan**		**12 laporan**	**6 laporan**	**50 %**	**6 laporan**	**13 %**
							Jumlah Laporan Penyelenggaraan Rapat Koordinasi dan Konsultasi SKPD	**48 laporan**		**12 laporan**	**6 laporan**	**50 %**	**6 laporan**	**13 %**
2	12	01	2	06	01	Penyediaan Komponen Listrik/Penerangan Bangunan Kantor	Jumlah Paket Komponen Listrik/Penerangan Bangunan Kantor yang di sediakan	4 paket		1 paket	1 paket	50 %	1 paket	25 %
2	12	01	2	06	05	Penyediaan Barang Cetakan dan Penggandaan	Jumlah Paket Barang Cetakan dan Penggandaan yang di sediakan	8 paket		2 paket	2 paket	50 %	2 paket	25 %
2	12	01	2	06	06	Penyediaan Bahan Bacaan dan Peraturan Perundang-undangan	Jumlah dokumen Bahan Bacaan dan Peraturan Perundang-undangan yang di sediakan	4 Dokumen		4 dokumen	4 dokumen	50 %	4 dokumen	25 %
2	12	01	2	06	08	Fasilitasi Kunjungan Tamu	Jumlah Laporan Fasilitasi Kunjungan Tamu	48 laporan		12 laporan	6 laporan	50 %	6 laporan	13 %
2	12	01	2	06	09	Penyelenggaraan Rapat Koordinasi dan Konsultasi SKPD	Jumlah Laporan Penyelenggaraan Rapat Koordinasi dan Konsultasi SKPD	48 laporan		12 laporan	6 laporan	50 %	6 laporan	13 %
2	**12**	**01**	**2**	**08**		**Penyediaan Jasa Penunjang Urusan Pemerintahan Daerah**	**Jumlah Laporan Penyediaan Jasa Surat Menyurat**	**48 laporan**		**12 laporan**	**6 laporan**	**50 %**	**6 laporan**	**13 %**
							Jumlah Laporan Penyediaan Jasa Komunikasi, Sumber Daya Air dan Listrik yang Disediakan	**4 laporan**		**1 laporan**	**1 laporan**	**50 %**	**1 laporan**	**25 %**
							Jumlah Laporan Penyediaan Jasa Pelayanan Umum Kantor yang Disediakan	**4 laporan**		**1 laporan**	**1 laporan**	**50 %**	**1 laporan**	**25 %**

KODE						Urusan/Bidang Urusan Pemerintahan Daerah dan Program/Kegiatan/sub kegiatan	Indikator Kinerja Program /Kegiatan/subkegiatan	Target Capaian Kinerja Renstra Akhir Tahun 2026	-	Target Kinerja DPA Tahun 2023	Realisasi Kinerja Program/Kegiatan/Subkegiatan s/d Triwulan II Tahun 2023		Capaian Target Renstra s.d Triwulan II Tahun 2023	
											Realisasi Kinerja Renja	Realisasi Tingkat Capaian Kinerja (%)	Realisasi Target	Realisasi Tingkat Capaian Target (%)
1						2	3	4	5	6	7	8	9	10
2	12	01	2	08	01	Penyediaan Jasa Surat Menyurat	Jumlah Laporan Penyediaan Jasa Surat Menyurat	4 laporan		1 laporan	1 laporan	50 %	1 laporan	25 %
2	12	01	2	08	02	Penyediaan Jasa Komunikasi Sumber Daya Air dan Listrik	Jumlah Laporan Penyediaan Jasa Komunikasi, Sumber Daya Air dan Listrik yang Disediakan	4 laporan		1 laporan	1 laporan	50 %	1 laporan	25 %
2	12	01	2	08	04	Penyediaan Jasa Pelayanan Umum Kantor	Jumlah Laporan Penyediaan Jasa Pelayanan Umum Kantor yang Disediakan	4 laporan		1 laporan	1 laporan	50 %	1 laporan	25 %
2	**12**	**01**	**2**	**09**		**Pemeliharaan Barang Milik Daerah Penunjang Urusan Pemerintahan Daerah**	**Jumlah Barang Milik Daerah Penunjang Urusan Pemerintahan Daerah yang dipelihara**	**28 unit**						
2	12	01	2	09	02	Penyediaan Jasa Pemeliharaan, Biaya Pemeliharaan, Pajak dan Perizinan Kendaraan Dinas Operasional atau Lapangan	Jumlah kendaraan dinas operasional atau lapangan yang dipelihara dan di bayarkan pajak dan perijinannya	4 unit		4 unit	4 unit	50 %	4 unit	25 %
2	12	01	2	09	06	Pemeliharaan Peralatan dan Mesin Lainnya	Jumlah Peralatan dan Mesin Lainnya yang dipelihara	24 unit		3 unit	1 unit	50 %	1 unit	4,2 %
2	**12**	**02**				**PROGRAM PENDAFTARAN PENDUDUK**	**Persentase Kepemilikan Dokumen Pendaftaran Penduduk**	**90,70 %**						
						Pelayanan Pendaftaran Penduduk	**Jumlah Dokumen Hasil Pencatatan, Penatausahaan dan Penerbitan Dokumen Atas Pendaftaran Penduduk**	**6 Dokumen**		**3 dokumen**	**3 dokumen**	**50 %**	**3 dokumen**	**25 %**
							Jumlah Laporan Hasil Peningkatan Pelayanan Pendaftaran Penduduk	**4 laporan**		**1 laporan**	**1 laporan**	**50 %**	**1 laporan**	**25 %**
							Jumlah Laporan Penerbitan Dokumen Atas Hasil Pelaporan Peristiwa Kependudukan	**10 laporan**		**4 laporan**	**2 laporan**	**50 %**	**2 laporan**	**20 %**
2	12	02	2	01	02	Pencatatan, Penatausahaan dan Penerbitan Dokumen atas Pendaftaran Penduduk	Persentase kepemilikan dokumen akta kelahiran	6 Dokumen		3 dokumen	3 dokumen	50 %	3 dokumen	25 %
2	12	02	2	01	04	Peningkatan Pelayanan Pendaftaran Penduduk	Jumlah Laporan Hasil Peningkatan Pelayanan Pendaftaran Penduduk	4 laporan		1 laporan	1 laporan	50 %	1 laporan	25 %
2	12	02	2	01	07	Penerbitan Dokumen atas hasil pelaporan peristiwa kependdudukan	Jumlah Laporan Penerbitan Dokumen Atas Hasil Pelaporan Peristiwa Kependudukan	10 laporan		4 laporan	2 laporan	50 %	2 laporan	20 %
2	**12**	**03**				**PROGRAM PENCATATAN SIPIL**	**Persentase kepemilikan dokumen akta kelahiran**	**100 %**						
2	**12**	**03**	**2**	**03**		**Pembinaan dan Pengawasan Penyelenggaraan Pencatatan Sipil**	**Jumlah laporan hasil bimbingan teknis terkait pencatatan sipil**	**4 laporan**		**1 laporan**	**1 laporan**	**50 %**	**1 laporan**	**25 %**
2	12	03	2	03	04	Bimbingan Teknis Terkait Pencatatan Sipil	Jumlah laporan hasil bimbingan teknis terkait pencatatan sipil	4 laporan		1 laporan	1 laporan	50 %	1 laporan	25 %
2	**12**	**04**				**PROGRAM PENGELOLAAN INFORMASI ADMINISTRASI KEPENDUDUKAN**	**Persentase kenaikan jumlah kerjasana pemanfaatan data kependudukan**	**100 %**		**40 %**	**45 %**			
2	**12**	**04**	**2**	**01**		**Pengumpulan Data Kependudukan dan Pemanfaatan dan Penyajian Database Kependudukan**	**Jumlah Dokumen Data Kependudukan yang Diolah dan Disajikan**	**48 dokumen**		**12 dokumen**	**6 dokumen**	**50 %**	**6 dokumen**	**13 %**
2	12	04	2	01	01	Pengolahan dan Penyajian Data Kependudukan	Jumlah Dokumen data Kependudukan yang diolah dan disajikan	48 dokumen		12 dokumen	6 dokumen	50 %	6 dokumen	13 %
2	**12**	**04**	**2**	**03**		**Penyelenggaraan Pengelolaan Informasi Administrasi Kependudukan**	**Jumlah Data Kependudukan yang Akurat dan Dapat Dipertanggungjawabkan**	**4 dokumen**		**1 dokumen**	**1 dokumen**	**50 %**	**1 dokumen**	**25 %**
2	12	04	2	03	08	Penyajian Data Kependudukan yang akurat dan dapat dipertanggung jawabkan	Jumlah Data Kependudukan yang Akurat dan Dapat Dipertanggungjawabkan	4 dokumen		1 dokumen	1 dokumen	50 %	1 dokumen	25 %

KODE						Urusan/Bidang Urusan Pemerintahan Daerah dan Program/Kegiatan/sub kegiatan	Indikator Kinerja Program /Kegiatan/subkegiatan	Target Capaian Kinerja Renstra Akhir Tahun 2026	-	Target Kinerja DPA Tahun 2023	Realisasi Kinerja Program/Kegiatan/Subkegiatan s/d Triwulan II Tahun 2023		Capaian Target Renstra s.d Triwulan II Tahun 2023	
											Realisasi Kinerja Renja	Realisasi Tingkat Capaian Kinerja (%)	Realisasi Target	Realisasi Tingkat Capaian Target (%)
1						2	3	4	5	6	7	8	9	10
2	**12**	**04**	**2**	**04**		**Pembinaan dan Pengawasan Pengelolaan Informasi Administrasi Kependudukan**	**Jumlah Laporan Hasil Pembinaan dan Pengawasan Pengelolaan Informasi Administrasi Kependudukan**	**4 laporan**		**1 laporan**	**1 laporan**	**50 %**	**1 laporan**	**25 %**
2	12	04	2	04	01	Pembinaan dan Pengawasan terkait Pengelolaan Informasi Administrasi Kependudukan	Jumlah Laporan Hasil Pembinaan dan Pengawasan Pengelolaan Informasi Administrasi Kependudukan	4 laporan		1 laporan	laporan	50 %	1 laporan	25 %
2	**12**	**05**				**PROGRAM PENGELOLAAN PROFIL KEPENDUDUKAN**	**Persentase Data Perkembangan Kependudukan yang sesuai dengan hasil konsolidasi kemendagri**	**100 %**						
2	**12**	**05**	**2**	**01**		**Penyusunan Profil Kependudukan**	**Jumlah Dokumen Profil Data Perkembangan dan Proyeksi Kependudukan serta Kebutuhan yang lain**	**4 dokumen**		**1 Dokumen**	**- Dokumen**	**50 %**	**- Dokumen**	**- %**
2	12	05	2	01	02	Penyusunan Profil Data Perkembangan dan Proyeksi kependudukan serta kebutuhan yang lain	Jumlah Dokumen Profil Data Perkembangan dan Proyeksi Kependudukan serta Kebutuhan yang lain	4 dokumen		1 Dokumen	- Dokumen	50 %	- Dokumen	- %

EVALUASI HASIL RENJA PERANGKAT DAERAH TAHUN 2023

KABUPATEN LAMPUNG BARAT

Nama Perangkat Daerah : Badan Pengelolaan Keuangan Daerah Kabupaten Lampung Barat

Kode	Urusan/Bidang Urusan Pemerintahan Daerah dan Program/Kegiatan/Sub Kegiatan	Indikator Kinerja Program/Kegiatan/ Sub Kegiatan	Target Capaian Kiinerja Renstra Akhir Tahun 2026		Target DPA Tahun 2023			Capaian Target Renstra s.d Triwulan II Tahun 2023	
						Realisasi Kinerja Renja	Realisasi Tingkat Capaian Kinerja (%)	Realisasi Target	Realisasi Tingkat Capaian Target (%)
1	2	3	4	5	6	7	8=7/6	9=5+7	10=9/4
1.	**UNSUR PENUNJANG**								
5.02.	**BIDANG KEUANGAN**								
05:02:01	**PROGRAM PENUNJANG URUSAN PEMERINTAHAN DAERAH KABUPATEN/KOTA**	**Jumlah Bidang Urusan yang dilaksanakan**	**1 Bidang Urusan**		**1 Bidang Urusan**	**1 Bidang Urusan**	**1 Bidang Urusan**	**1 Bidang Urusan**	**1 bidang urusan**
5.02.01.2.01.	**Kegiatan : Perencanaan, Penganggaran, dan Evaluasi Kinerja Perangkat Daerah**	**Jumlah dokumen penganggaran aderah, dokumen perencanaan perangkat daerah dan jumlah laporan evaluasi kinerja perangkat daerah**	**49 Dokumen**						
5.02.01.2.01.01.	Penyusunan Dokumen Perencanaan Perangkat Daerah	Jumlah Dokumen Perencanaan Perangkat Daerah	13 Dokumen		13 Dokumen	2 Dokumen	15%	2 Dokumen	15%
5.02.01.2.01.02.	Koordinasi dan Penyusunan Dokumen RKA-SKPD	Jumlah Dokumen RKA SKPD dan laporan hasil koordinasi penyusunan dokumen RKA SKPD	2 Dokumen		2 Dokumen	2 Dokumen	100%	2 Dokumen	100%
5.02.01.2.01.03.	Koordinasi dan Penyusunan Dokumen Perubahan RKA-SKPD	Jumlah Dokumen Perubahan RKA SKPD dan laporan hasil koordinasi penyusunan dokumen perubahan RKA SKPD	2 Dokumen		2 Dokumen	2 Dokumen	100%	2 Dokumen	100%
5.02.01.2.01.04.	Koordinasi dan Penyusunan DPA-SKPD	Jumlah dokumen DPA-SKPD dan laporan hasil kooordinasi penyuusnan dokumen DPA SKPD	1 Dokumen		1 Dokumen	1 Dokumen	100%	1 Dokumen	100%
5.02.01.2.01.05.	Koordinasi dan Penyusunan Perubahan DPA-SKPD	Jumlah Dokumen Perubahan DPA SKPD dan laporan hasil koordinasi penyusunan dokumen perubahan DPA SKPD	2 Dokumen		2 Dokumen	2 Dokumen	100%	2 Dokumen	100%
5.02.01.2.02.06.	Koordinasi dan Penyusunan Laporan Capaian Kinerja dan Ikhtisar Realisasi Kinerja SKPD	Jumlah Laporan Capaian Kinerja dan Ikhtisar Realisasi Kinerja SKPD dan laporan hasil koordinasi penyusunan lapoan capaian kinerja dan ikhtisar realisasi kinerja SKPD	12 laporan		12 laporan	12 laporan	100%	12 laporan	100%
5.02.01.2.01.07.	Evaluasi Kinerja Perangkat Daerah	Jumlah laporan Evaluasi kinerja Perangkat Daerah	17 laporan		17 laporan	12 Dokumen	71%	12 Dokumen	71%
5.02.01.2.02.	**Kegiatan : Administrasi Keuangan Perangkat Daerah**	**Jumlah dokumen administrasi keuangan yang disusun**	**56 laporan**					0	
5.02.01.2.02.01.	Penyediaan Gaji dan Tunjangan ASN	banyaknya orang yang menerima gaji dan tunjangan ASN	53 orang/ bulan		53 orang/ bulan	53 Bulan	100%	53 Bulan	100%
5.02.01.2.02.05.	Koordinasi dan Penyusunan Laporan Keuangan Akhir Tahun SKPD	jumlah laporan keuangan akhir tahun SKPD dan laporan hasil koordinasi penyusunan laporan keuangan akhir tahun SKPD	1 laporan		1 laporan	0 laporan	0%	0 laporan	0%

Kode	Urusan/Bidang Urusan Pemerintahan Daerah dan Program/Kegiatan/Sub Kegiatan	Indikator Kinerja Program/Kegiatan/ Sub Kegiatan	Target Capaian Kiinerja Renstra Akhir Tahun 2026		Target DPA Tahun 2023			Capaian Target Renstra s.d Triwulan II Tahun 2023	
						Realisasi Kinerja Renja	Realisasi Tingkat Capaian Kinerja (%)	Realisasi Target	Realisasi Tingkat Capaian Target (%)
1	2	3	4	5	6	7	8=7/6	9=5+7	10=9/4
5.02.01.2.02.07.	Koordinasi dan Penyusunan Laporan Keuangan Bulanan/Triwulanan/Semesteran SKPD	jumlah laporan keuangan bulanan/triwulanan/semesteran SKPD dan laporan koordinasi penyusunan laporan keuangan bulanan/triwulanan/semesteran SKPD	2 laporan		2 laporan	0 laporan	0%	0 laporan	0%
5.02.01.2.02.08.	Penyusunan Pelaporan dan Analisis Prognosis Realisasi Anggaran	Jumlah Dokumen Laporan Prognosis Realisasi Anggaran	1 dokumen		1 dokumen	0 Dokumen	0%	0 Dokumen	0%
5.02.01.2.03.	**Kegiatan : Administrasi Barang Milik Daerah pada Perangkat Daerah**	**Jumlah dokumen administrasi barang milik daerah pada perangkat daerah**	**19 dokumen**					0	
5.02.01.2.03.06.	Penatausahaan Barang Milik Daerah pada SKPD	Jumlah Laporan Penatausahaan Barang Milik Daerah pada SKPD	19 laporan		19 laporan	19 Dokumen	100%	19 Dokumen	100%
5.02.01.2.04.	**Kegiatan : Administrasi Pendapatan Daerah Kewenangan Perangkat Daerah**	**Jumlah dokumen administrasi pendapatan daerah kewenangnan perangkat daerah**	**17 dokumen**					0	
5.02.01.2.04.07.	Pelaporan Pengelolaan Retribusi Daerah	jumlah laporan pengelolaan retribusi daerah	17 laporan		17 laporan	17 Dokumen	100%	17 Dokumen	100%
5.02.01.2.05.	**Kegiatan : Administrasi Kepegawaian Perangkat Daerah**	**jumlah dokumen monitoring, evaluasi dan penilaian kinerja pegawai dan jumlah pegawai berdasarkan tugas dan fungsi yang mengikuti pendidikan dan pelatihan**	**7 dokumen**					0	
5.02.01.2.05.05.	Monitoring dan evaluasi dan penilaian kinerja pegawai	jumlah dokumen monitoring, evaluasi dan penilaian kinerja pegawai	1 dokumen		2 dokumen	0 Dokumen	0%	0 Dokumen	0%
5.02.01.2.05.09.	Pendidikan dan Pelatihan Pegawai Berdasarkan Tugas dan Fungsi	Jumlah pegawai berdasarkan tugas dan fungsi yang mengikuti pendidikan dan pelatihan	6 orang		6 orang	0 orang	0%	0 orang	0%
5.02.01.2.06.	**Kegiatan : Administrasi Umum Perangkat Daerah**	**Jumlah Sub Organisasi yang dilaksanakan pengadministrasian umumnya**	**8 paket**					0	
5.02.01.2.06.01.	Penyediaan Komponen Instalasi Listrik/Penerangan Bangunan Kantor	jumlah paket komponen instalasi listrik/ penerangan bangunan kantor yang disediakan	1 paket		1 paket	1 paket	100%	1 paket	100%
5.02.01.2.06.05.	Penyediaan Barang Cetakan dan Penggandaan	jumlah paket barang cetakan dan penggandaan yang disediakan	1 paket		1 paket	1 paket	100%	1 paket	100%
5.02.01.2.06.06.	Penyediaan Bahan Bacaan dan Peraturan Perundang-undangan	jumlah dokumen bahan bacaan dan peraturan perundang-undangan yang disediakan	4 dokumen		4 dokumen	4 dokumen	100%	4 dokumen	100%
5.02.01.2.06.08.	Fasilitasi Kunjungan Tamu	jumlah laporan fasilitasi kunjungan tamu	1 laporan		1 laporan	1 laporan	100%	1 laporan	100%
5.02.01.2.06.09.	Penyelenggaraan Rapat Koordinasi dan Konsultasi SKPD	jumlah laporan penyelenggaraan rapat koordinasi dan konsultasi SKPD	1 laporan		1 laporan	1 laporan	100%	1 laporan	100%
5.02.01.2.07.	**Kegiatan : Pengadaan Barang Milik Daerah Penunjang Urusan Pemerintah Daerah**	**Jumlah pengadaan peralatan kantor**	**41 unit**					0	
5.02.01.2.07.06.	Pengadaan Peralatan dan Mesin Lainnya	jumlah unit peralatan dan mesin lainnya yang disediakan	39 unit		39 unit	0 unit	0%	0 unit	0%
5.02.01.2.07.06.	pengadaan gedung kantor atau bangunan lainnya	jumlah unit gedung kantor atau bangunan lainnya yang disediakan	2 unit		2 unit	0 unit	0%	0 unit	0%
5.02.01.2.08.	**Kegiatan : Penyediaan Jasa Penunjang Urusan Pemerintahan Daerah**	**Jumlah Sub Organisasi yang ditunjang urusan pemerintahannya**	**3 laporan**					0	
5.02.01.2.08.01.	Penyediaan Jasa Surat Menyurat	jumlah laporan penyediaan surat menyurat	1 laporan		1 laporan	1 laporan	100%	1 laporan	100%
5.02.01.2.08.02.	Penyediaan Jasa Komunikasi, Sumber Daya Air dan Listrik	jumlah laporan penyediaan jasa komunikasi, sumber daya air dan listrik yang disediakan	1 laporan		1 laporan	1 laporan	100%	1 laporan	100%
5.02.01.2.08.04.	Penyediaan Jasa Pelayanan Umum Kantor	jumlah laporan penyediaan jasa pelayanan umum kantor yang disediakan	1 laporan		1 laporan	1 laporan	100%	1 laporan	100%

Kode	Urusan/Bidang Urusan Pemerintahan Daerah dan Program/Kegiatan/Sub Kegiatan	Indikator Kinerja Program/Kegiatan/ Sub Kegiatan	Target Capaian Kiinerja Renstra Akhir Tahun 2026		Target DPA Tahun 2023			Capaian Target Renstra s.d Triwulan II Tahun 2023	
						Realisasi Kinerja Renja	Realisasi Tingkat Capaian Kinerja (%)	Realisasi Target	Realisasi Tingkat Capaian Target (%)
1	2	3	4	5	6	7	8=7/6	9=5+7	10=9/4
5.02.01.2.09.	**Kegiatan : Pemeliharaan Barang Milik Daerah Penunjang Urusan Pemerintahan Daerah**	**jumlah Barang milik daerah penunjang urusan pemerintahan daerah yang dipelihara**	**116 unit**					0	
5.02.01.2.09.02.	Penyediaan Jasa Pemeliharaan, Biaya Pemeliharaan, Pajak, dan Perizinan Kendaraan Dinas Operasional atau Lapangan	jumlah kendaraan dinas operasional atau lapangan yang di pelihara dan dibayarkan pajak dan perizinannya	33 unit		33 unit	33 unit	100%	33 unit	100%
5.02.01.2.09.06.	Pemeliharaan Peralatan dan Mesin Lainnya	jumlh peralatan dan mesin lainnya yang dipelihara	74 unit		74 unit	21 unit	28%	21 unit	28%
5.02.01.2.09.09.	Pemeliharaan/Rehabilitasi Gedung Kantor dan Bangunan Lainnya	jumlah gedung kantor dan bangunan lainnya yang dipelihara/ direhabilitasi	10 unit		10 unit	0 unit	0%	0 unit	0%
05:02:02	**PROGRAM PENGELOLAAN KEUANGAN DAERAH**	**prsentase manajemen/ pengelolaan kas daerah yang efektif dan efisien, persentase penerbitan SP2D yang tepat waktu dan akurat, persentase penganggaran APBD yang tepat waktu, tepat mutu dan tepat sasaran, persentase penganggaran pendapatan daerah yang tepat waktu, tepat mutu dan tepat sasaran, persentase penyusunan laporan keuangan pemerintah daerah yang tepat waktu dan tepat mutu**	**100 %**					0	
5.02.02.2.01.	**Kegiatan : Koordinasi dan Penyusunan Rencana Anggaran Daerah**	**persentase manajemen/ pengelolaan kas daerah yang efektif dan efisien dan persentase penerbitan SP2D yang tepat waktu dan akurat**	**100 %**					0	
5.02.02.2.01.01.	Koordinasi dan Penyusunan KUA dan PPAS	jumlah dokumen KUA dan PPAS yang disusun	2 dokumen		2 dokumen	2 dokumen	100%	2 dokumen	100%
5.02.02.2.01.02.	Koordinasi dan Penyusunan Perubahan KUA dan Perubahan PPAS	Jumlah Dokumen perubahan KUA dan PPAS yang disusun	2 dokumen		2 dokumen	2 dokumen	100%	2 dokumen	100%
5.02.02.2.01.07.	Koordinasi dan Penyusunan Peraturan Daerah tentang APBD dan Peraturan Kepala Daerah tentang Penjabaran APBD	jumlah peraturan daerah tentang APBD dan peraturan kepala daerah tentang penjabaran APBD	2 dokumen		2 dokumen	2 dokumen	100%	2 dokumen	100%
5.02.02.2.01.08.	Koordinasi dan Penyusunan Peraturan Daerah tentang Perubahan APBD dan Peraturan Kepala Daerah tentang Penjabaran Perubahan APBD	jumlah peraturan daerah tentang perubahan APBD dan peraturan kepala daerah tentang penjabaran perubahan APBD	2 dokumen		2 dokumen	2 dokumen	100%	2 dokumen	100%
5.02.02.2.01.09.	Koordinasi dan Penyusunan Regulasi serta Kebijakan Bidang Anggaran	jumlah dokumen regulasi serta kebijakan bidang anggaran	2 Dokumen		2 Dokumen	2 Dokumen	100%	2 Dokumen	100%
5.02.02.2.01.10.	Koordinasi Perencanaan Anggaran Pendapatan	jumlah dokumen hasil koordinasi perencanaan anggaran pendapatan	4 dokumen		4 dokumen	4 dokumen	100%	4 dokumen	100%

Kode	Urusan/Bidang Urusan Pemerintahan Daerah dan Program/Kegiatan/Sub Kegiatan	Indikator Kinerja Program/Kegiatan/ Sub Kegiatan	Target Capaian Kiinerja Renstra Akhir Tahun 2026		Target DPA Tahun 2023			Capaian Target Renstra s.d Triwulan II Tahun 2023	
						Realisasi Kinerja Renja	Realisasi Tingkat Capaian Kinerja (%)	Realisasi Target	Realisasi Tingkat Capaian Target (%)
1	2	3	4	5	6	7	8=7/6	9=5+7	10=9/4
5.02.02.2.02.	**Kegiatan : Koordinasi dan Pengelolaan Perbendaharaan Daerah**	**Persentase mnajemen/ pengelolaan kas daerah yang efektif dan efisien, persentase penerbitan SP2D yang tepat waktu dan akurat, persentase penganggaran APBD yang tepat waktu tepat mutu dan tepat sasaran, persentase penyusunan laporan keuangan pemerintah daerah yang tepat waktu dan tepat mutu, pesentase terbayarnya gaji pegawa tepat waktu dan akurat**	**100 %**					0	
5.02.02.2.02.03.	Penyiapan, Pelaksanaan Pengendalian dan Penerbitan Anggaran Kas dan SPD	jumlah dokumen hasil pengendalian dn penerbitan anggaran kas dan SPD	4 dokumen		4 dokumen	2 dokumen	50%	2 dokumen	50%
5.02.02.2.02.05.	Koordinasi, Fasilitasi, Asistensi, Sinkronisasi, Supervisi, Monitoring dan Evaluasi Pengelolaan Dana Perimbangan dan Dana Transfer Lainnya	jumlah dokumen hasil koordinasi, fasilitasi, asistensi, sinkronisasi, supervisi, monitoring dan evaluasi pengelolaan dana perimbangan dan dana transfer lainnya	12 dokumen		12 dokumen	3 dokumen	25%	3 dokumen	25%
5.02.02.2.02.06.	Koordinasi, Pelaksanaan Kerjasama dan Pemantauan Transaksi Non Tunai dengan Lembaga Keuangan Bank dan Lembaga Keuangan Bukan Bank	Jumlah dokumen hasil koordinasi , pelaksanaan kerja sama dan pemantauan transaksi non tunai dengan lembaga keuangan bank dn lembaga keuangan bukan bank	4 dokumen		4 dokumen	3 dokumen	75%	3 dokumen	75%
5.02.02.2.02.07.	Koordinasi dan Penyusunan Laporan Realisasi Penerimaan dan Pengeluaran Kas Daerah, Laporan Aliran Kas, dan Pelaksanaan Pemungutan/Pemotongan dan Penyetoran Perhitungan Fihak Ketiga (PFK)	jumlah laporan relisasi penerimaan dan pengeluaran kas daerah, laporan aliran kas, dan pelaksanaan pemungutan/ pemotongan dan penyetoran perhitungan fihak ketiga (PFK) dan laporan hasil koordinasi dalam rangka penyuusnan laporan realisasi penerimaan pemungutan/ pemotongan dan penyetoran perhitungan perhitungan fihak ketiga (PFK)	12 laporan		12 laporan	3 dokumen	25%	3 dokumen	25%
5.02.02.2.02.08.	Koordinasi Pelaksanaan Piutang dan Utang Daerah yang Timbul Akibat Pengelolaan Kas, Pelaksanaan Analisis Pembiayaan dan Penempatan Uang Daerah sebagai Optimalisasi Kas	Jumlah dokumen hasil koordinasi pelaksanaan piutang dan utang daerah yang timbul akibat pengelolaan kas, pelaksanaan analisis pembiayaan dan penempatan uang daerah sebagai optimalisasi kas	1 dokumen		1 dokumen	0 Dokumen	0%	0 Dokumen	0%
5.02.02.2.02.09.	Rekonsiliasi Data Penerimaan dan Pengeluaran Kas serta Pemungutan dan Pemotongan Atas SP2D dengan Instansi Terkait	jumlah dokumen hasil rekonsiliasi data peneriman dan pengeluaran kas serta pemungutan dan pemotongan atas SP2D dengan instansi terkait	12 dokumen		12 dokumen	6 Dokumen	50%	6 Dokumen	50%
5.02.02.2.02.11.	Pembinaan Penatausahaan Keuangan Pemerintah Kabupaten/Kota	Jumlah orang yang mengikuti pembinaan penatausahaan keuangan npemerintah kabupaten/ kota	300 orang		300 orang	0 orang	0%	0 orang	0%

Kode	Urusan/Bidang Urusan Pemerintahan Daerah dan Program/Kegiatan/Sub Kegiatan	Indikator Kinerja Program/Kegiatan/ Sub Kegiatan	Target Capaian Kiinerja Renstra Akhir Tahun 2026		Target DPA Tahun 2023			Capaian Target Renstra s.d Triwulan II Tahun 2023	
						Realisasi Kinerja Renja	Realisasi Tingkat Capaian Kinerja (%)	Realisasi Target	Realisasi Tingkat Capaian Target (%)
1	2	3	4	5	6	7	8=7/6	9=5+7	10=9/4
5.02.02.2.03.	**Kegiatan : Koordinasi dan Pelaksanaan Akuntansi dan Pelaporan Keuangan Daerah**	**persentase manajemen/ pengelolaan kas daerah yang afaektf dan efisien, persntase penerbitan SP2D yang tepat waktu dan akurat, persentase penganggaran APBD yang tepat waktu, tepat mutu dan tepat sasaran, persentase penganggaran pendapatan pendapatan daerah yang tepatwaktu, tepat mutu dan tepat sasaran, persentase penyusunan laporan keuangan pemerintah daerah yang tepat waktu dan tepat mutu,persentase terbayarnya gaji pegawai tepat waktu dan akurat**	**100 %**						
5.02.02.2.03.01.	Koordinasi Pelaksanaan Akuntansi Penerimaan dan Pengeluaran Kas Daerah	jumlah laporan hasil koordinasi pelaksanaan akuntansi penerimaan dan pengeluaran kas daerah	540 laporan		540 laporan	540 laporan	100%	540 laporan	100%
5.02.02.2.03.02.	Rekonsiliasi dan Verifikasi Aset, Kewajiban, Ekuitas, Pendapatan, Belanja, Pembiayaan, Pendapatan-LO dan Beban	jumlah dokumen hasil rekonsiliasi dan verifikasi aset, kewajiban, ekuitas, pendapatan, belanja, pembiayaan , pendapatan-LO dan beban	282 dokumen		282 dokumen	65 Dokumen	23%	65 Dokumen	23%
5.02.02.2.03.03.	Koordinasi Penyusunan Laporan Pertanggungjawaban Pelaksanaan APBD Bulanan, Triwulanan dan Semesteran	jumlah laporan pertanggungjawaban pelaksanaan APBD bulanan, triwulanan dan semesteran	18 laporan		18 laporan	11 laporan	61%	11 laporan	61%
5.02.02.2.03.04.	Konsolidasi Laporan Keuangan SKPD, BLUD dan Laporan Keuangan Pemerintah Daerah	jumlah laporan keuangan SKPD, BLUD dan laporan keuangan pemerintah daerah yang terkonsolidasi	93 laporan		98 laporan	64 laporan	65%	64 laporan	69%
5.02.02.2.03.05.	Koordinasi dan Penyusunan Rancangan Peraturan Daerah tentang Pertanggungjawaban Pelaksanaan APBD Provinsi dan Rancangan Peraturan Kepala Daerah tentang Penjabaran Pertanggungjawaban Pelaksanaan APBD Kabupaten/Kota	jumlah rancangan peraturan daerah tentang pertanggungjawaban pelaksanaan APBD kabupaten/ kota dan rancangan peraturan kepala daerah tentang penjabaran pertanggungkawaban pelaksanaan APBD kabupaten / kota	7 dokumen		7 dokumen	3 Dokumen	43%	3 Dokumen	43%
5.02.02.2.03.06.	Penyusunan Tanggapan/Tindak Lanjut terhadap LHP BPK atas Laporan Pertanggungjawaban Pelaksanaan APBD	jumlah dokumen tanggapan/ tindak lanjut terhadap LHP BPK atas laporan pertanggungjawaban pelaksanaan APBD	3 dokumen		3 dokumen	3 Dokumen	100%	3 Dokumen	100%
5.02.02.2.03.07.	Koordinasi, Sinkronisasi, dan Penyelesaian Tuntutan Perbendaharaan dan Tuntutan Kerugian Daerah	jumlah dokumen hasil koordinasi, sinkronisasi dan penyelesaian tuntutan perbendaharaan dan tuntutan kerugian daerah	1 dokumen		1 dokumen	1 Dokumen	100%	1 Dokumen	100%
5.02.02.2.03.08.	Penyusunan Analisis Laporan Pertanggungjawaban Pelaksanaan APBD	jumlah dokumen hasil analisis laporan pertanggungjawaban pelaksanaan APBD	12 dokumen		12 dokumen	12 Dokumen	100%	12 Dokumen	100%
5.02.02.2.03.11.	Pembinaan Akuntansi, Pelaporan dan Pertanggungjawaban Pemerintah Kabupaten/Kota	jumlah orang yang mengikuti pembinaan akuntansi, pelaporan dan pertanggungjawaban pemerintah kabupaten/ kota	157 dokumen		158 dokumen	25 dokumen	16%	25 dokumen	16%

Kode	Urusan/Bidang Urusan Pemerintahan Daerah dan Program/Kegiatan/Sub Kegiatan	Indikator Kinerja Program/Kegiatan/ Sub Kegiatan	Target Capaian Kiinerja Renstra Akhir Tahun 2026		Target DPA Tahun 2023			Capaian Target Renstra s.d Triwulan II Tahun 2023	
						Realisasi Kinerja Renja	Realisasi Tingkat Capaian Kinerja (%)	Realisasi Target	Realisasi Tingkat Capaian Target (%)
1	2	3	4	5	6	7	8=7/6	9=5+7	10=9/4
5.02.02.2.04.	**Kegiatan : Penunjang Urusan Kewenangan Pengelolaan Keuangan Daerah**	**Persentase manajemen/ pengelolaan kas daerah yang efektif dan efisien, persentase penerbitan SP2D yang tepat waktu dan akurat, persentase penganggaran APBD yang tepat waktu, tepat mutu dan tepat sasaran, persentase penganggaran pendapatan daerah yang tepat waktu, tepat mutu dan tepat sasarnn, persentase penyusunan laporan keuangan pemerintah daerah yang tepat waktu dan tepat mutu**							
5.02.02.2.04.08.	Analisis Perencanaan dan Penyaluran Bantuan Keuangan	jumlah laporan hasil analisis perencanaan dan penyaluran bantuan keuangan	1 dokumen		1 dokumen	0 Dokumen	0%	0 Dokumen	0%
5.02.02.2.05.	**Kegiatan : Pengelolaan Data dan Implementasi Sistem Informasi Pemerintah Daerah Lingkup Keuangan Daerah**	**Persentase manajemen/ pengelolaan kas daerah yang efektif dan efisien, persentase penerbitan SP2D yang tepat waktu dan akurat, persentase penganggaran APBD yang tepat waktu, tepat mutu dan tepat sasaran, persentase penganggaran pendapatan daerah yang tepat waktu, tepat mutu dan tepat sasarnn, persentase penyusunan laporan keuangan pemerintah daerah yang tepat waktu dan tepat mutu**	100 **%**					0	
5.02.02.2.05.02.	Implementasi dan Pemeliharaan Sistem Informasi Pemerintah Daerah Bidang Keuangan Daerah	jumlah dokumen hasil implementasi dan pemeliharaan sistem informasi pemerintah daerah bidang keuangan daerah	1 dokumen		1 dokumen	0 dokumen	0%	0 dokumen	0%
5.02.02.2.05.03.	Pembinaan Sistem Informasi Pemerintah Daerah Bidang Keuangan Daerah Pemerintah Kabupaten/Kota	Jumlah peserta Sosialisasi dan Pelatihan	88 orang		88 orang	0 orang	0%	0 orang	0%
05:02:03	**PROGRAM PENGELOLAAN BARANG MILIK DAERAH**	**Persentase penyusunan Laporan Barang Milik Daerah (LBMD) dan Daftar Barang Milik Daerah (DBMD) tepat waktu dan akurat**						0	
5.02.03.2.01.	**Kegiatan : Pengelolaan Barang Milik Daerah**	**Persentase penyusunan Laporan Barang Milik Daerah (LBMD) dan Daftar Barang Milik Daerah (DBMD) tepat waktu dan akurat**	**100 %**		**100 %**		0%	0	0%
5.02.03.2.01.01.	Penyusunan Standar Harga	jumlah standar harga yang disusun	1 dokumen		1 dokumen	0 dokumen	0%	0 dokumen	0%
5.02.03.2.01.05.	Penatausahaan Barang Milik Daerah	jumlah laporan penatausahaan barang milik daerah	1 laporan		1 laporan	0 laporan	0%	0 laporan	0%
5.02.03.2.01.06.	Inventarisasi Barang Milik Daerah	jumlah laporan hasil inventarisasi (LHI) Barang Milik Daerah	45 laporan		45 laporan	13 laporan	29%	13 laporan	29%
5.02.03.2.01.07.	Pengamanan Barang Milik Daerah	jumlah laporan hasil pengamanan barang milik daerah	1 laporan		1 laporan	0 laporan	0%	0 laporan	0%
5.02.03.2.01.08.	Penilaian Barang Milik Daerah	jumlah laporan hasil peniaian hasil barang milik daerah dan hasil koordinasi penilaian barang milik daerah	1 laporan		2 laporan	0 laporan	0%	0 laporan	0%
5.02.03.2.01.09.	Pengawasan dan Pengendalian Pengelolaan Barang Milik Daerah	jumlah laporan hasil pengawasan dan pengendalian pengelolaan barang milik daerah	1 laporan		1 laporan	1 laporan	100%	1 laporan	100%

Kode	Urusan/Bidang Urusan Pemerintahan Daerah dan Program/Kegiatan/Sub Kegiatan	Indikator Kinerja Program/Kegiatan/ Sub Kegiatan	Target Capaian Kiinerja Renstra Akhir Tahun 2026		Target DPA Tahun 2023			Capaian Target Renstra s.d Triwulan II Tahun 2023	
						Realisasi Kinerja Renja	Realisasi Tingkat Capaian Kinerja (%)	Realisasi Target	Realisasi Tingkat Capaian Target (%)
1	2	3	4	5	6	7	8=7/6	9=5+7	10=9/4
5.02.03.2.01.10.	Optimalisasi Penggunaan, Pemanfaatan, Pemindahtanganan, Pemusnahan, dan Penghapusan Barang Milik Daerah	Optimalisasi penggunaan, pemanfaatan, pemindahtanganan, pemusnahan dan penghapusan barang milik daerah	1 dokumen		1 dokumen	0 dokumen	0%	0 dokumen	0%
5.02.03.2.01.11.	Rekonsiliasi dalam rangka Penyusunan Laporan Barang Milik Daerah	jumlah laporan hasil rekonsiliasi dalam rangka penyusunan laporan barang milik daerah	45 laporan		45 laporan	25 laporan	56%	25 laporan	56%
5.02.03.2.01.12.	Penyusunan Laporan Barang Milik Daerah	jumlah laporan barang milik daerah yang disusun	46 laporan		46 laporan	23 laporan	50%	23 laporan	50%
5.02.03.2.01.13.	Pembinaan Pengelolaan Barang Milik Daerah Pemerintah Kabupaten/Kota	jumlah orang yang mengikuti pembinaan pengelolaan barang ilik daerah pemerintah kabupaten/ kota	50 orang		50 orang	22 orang	44%	22 orang	44%
05:02:04	**PROGRAM PENGELOLAAN PENDAPATAN DAERAH**	**Persentase realisasi PAD**						0	
		Persentase realisasi PBB						0	
5.02.04.2.01.	**Kegiatan : Kegiatan Pengelolaan pendapatan Daerah**	**Persentase realisasi PAD**	**100 %**					0	
		Persentase realisasi PBB	**100 %**					0	
5.02.04.2.01.02.	Analisa dan Pengembangan Pajak Daerah, serta Penyusunan Kebijakan Pajak Daerah	jumlah dokumen hasil analis pajak daerah serta pengembangan pajak daerah dan kebijakan pajak daerah	4 dokumen		4 dokumen	2 dokumen	50%	2 dokumen	50%
5.02.04.2.01.03.	Penyuluhan dan Penyebarluasan Kebijakan Pajak Daerah	jumlah laporan pelaksanaan penyuluhan dan penyebarluasan kebijakan pajak daerah	2 laporan		2 laporan	0 laporan	0%	0 laporan	0%
5.02.04.2.01.04.	penyediaan sarana dan prasarana pengelolaan pajak daerah	jumlah sarana dan prasarana pengelolaan pajak daerah	50 unit		36 unit	36 unit	100%	36 unit	72%
5.02.04.2.01.06.	Pengolahan, Pemeliharaan, dan Pelaporan Basis Data Pajak Daerah	jumlah laporan hasil pengolahan, pemeliharaan dan pelaporan basis data pajak daerah	1 laporan		1 laporan	1 laporan	100%	1 laporan	100%
5.02.04.2.01.07.	Penilaian Pajak Bumi dan Bangunan Perdesaan dan Perkotaan (PBBP2) serta Bea Perolehan Hak atas Tanah dan Bangunan (BPHTB)	jumlah pajak yag disesuaikan NJOP nya	200 objek pajak		200 objek pajak	200 objek pajak	100%	200 objek pajak	100%
5.02.04.2.01.10	Penelitian dan Verifikasi Data Pelaporan Pajak Daerah	jumlah data pelaporan pajak daerah yang telah dilakukan penelitian dan verifikasi	16 dokumen		16 dokumen	0 dokumen	0%	0 dokumen	0%
5.02.04.2.01.11.	Penagihan Pajak Daerah	jumlah dokumen hasil pelaksanaan penagihan pajak daerah	10 dokumen		10 dokumen	10 dokumen	100%	10 dokumen	100%
5.02.04.2.01.11.	Pengendalian, pemeriksaan dan pengawasan pajak daerah	jumlah dokumen hasil pemeriksaan serta pengendalian dan pengawasan pajak daerah	5 dokumen		5 dokumen	5 dokumen	100%	5 dokumen	100%

EVALUASI HASIL RENJA PERANGKAT DAERAH SAMPAI DENGAN TRIWULAN II TAHUN 2023
KABUPATEN LAMPUNG BARAT

NAMA OPD : BADAN PENANGGULANGAN BENCANA DAERAH

Kode					Urusan/Bidang Urusan Pemerintahan Daerah dan Program/Kegiatan/Sub kegiatan	Indikator Kinerja Program (Outcome)/ Kegiatan(Output)/ Sub Kegiatan	Target Capaian Kinerja Renstra Akhir Tahun 2026	Target Kinerja DPA Tahun 2023	Realisasi Kinerja Program/Kegiatan/Sub Kegiatan s/d Triulan II Tahun 2023		Capaian Target Renstra s/d Triwulan II Tahun 2023	
									Realisasi Renja Perangkat Daerah Tahun (2023)	Realisasi Tingkat Capaian Kinerja (%)	Realisasi Target	Realisasi Tingkat Capaian Target (%)
1					2	3	4	5	7	8=7/6	9=5+7	10=9/4
1					**URUSAN PEMERINTAHAN BIDANG KETENTERAMAN DAN KETERTIBAN UMUM SERTA PERLINDUNGAN MASYARAKAT**							
1	**05**				**PROGRAM PENUNJANG URUSAN PEMERINTAHAN DAERAH KABUPATEN/KOTA**	**Nilai SAKIP Perangkat Daerah BPBD**	**82 %**	**82 %**				
1	**05**	**01**			**Perencanaan, Penganggaran, dan Evaluasi Kinerja Perangkat**	**Banyaknya dokumen evaluasi kinerja yang disusun**	**38 dokumen**	**11 dokumen**	**dokumen**	**0%**	11 **dokumen**	**0%**
						Jumlah dokumen Penganggaran Daerah yang disusun	**20 dokumen**	**5 dokumen**	**dokumen**	**0%**	5 **dokumen**	**0%**
						Jumlah Dokumen Perencanaan Perangkat Daerah	**32 dokumen**	**8 dokumen**	**dokumen**	**0%**	8 **dokumen**	**0%**
1	05	01	2.01	01	Penyusunan Dokumen Perencanaan Perangkat Daerah	Jumlah Dokumen Perencanaan Perangkat Daerah	4 dokumen	8 dokumen	4 dokumen	50%	12 dokumen	100%
1	05	01	2.01	02	Koordinasi dan Penyusunan Dokumen RKA-SKPD	Jumlah Dokumen RKA-SKPD dan Laporan Hasil Koordinasi	4 dokumen	1 dokumen	0 dokumen	0%	1 dokumen	0%
1	05	01	2.01	03	Koordinasi dan Penyusunan Dokumen Perubahan RKA-SKPD	Jumlah Dokumen Perubahan RKA-SKPD dan Laporan Hasil	4 dokumen	1 dokumen	0 dokumen	0%	1 dokumen	0%
1	05	01	2.01	04	Koordinasi dan Penyusunan DPA-SKPD	Jumlah Dokumen DPA-SKPD dan Laporan Hasil Koordinasi Penyusunan Dokumen DPA-SKPD	4 dokumen	1 dokumen	0 dokumen	0%	1 dokumen	0%

Kode					Urusan/Bidang Urusan Pemerintahan Daerah dan Program/Kegiatan/Sub kegiatan	Indikator Kinerja Program (Outcome)/ Kegiatan(Output)/ Sub Kegiatan	Target Capaian Kinerja Renstra Akhir Tahun 2026		Target Kinerja DPA Tahun 2023		Realisasi Kinerja Program/Kegiatan/Sub Kegiatan s/d Triulan II Tahun 2023				Capaian Target Renstra s/d Triwulan II Tahun 2023		
											Realisasi Renja Perangkat Daerah Tahun (2023)		Realisasi Tingkat Capaian Kinerja (%)		Realisasi Target		Realisasi Tingkat Capaian Target (%)
1					2	3	4		5		7		8=7/6		9=5+7		10=9/4
1	05	01	2.01	05	Koordinasi dan Penyusunan Perubahan DPA- SKPD	Jumlah Dokumen Perubahan DPA-SKPD dan Laporan Hasil Koordinasi Penyusunan Dokumen Perubahan DPA-SKPD	4	dokumen	1	dokumen	0	dokumen	0%		1	dokumen	0%
1	05	01	2.01	06	Koordinasi dan Penyusunan Laporan Capaian Kinerja dan Ikhtisar Realisasi Kinerja SKPD	Jumlah Laporan Capaian Kinerja dan Ikhtisar Realisasi Kinerja SKPD dan Laporan Hasil Koordinasi Penyusunan Laporan Capaian Kinerja dan Ikhtisar Realisasi Kinerja SKPD	4	dokumen	1	dokumen	1	dokumen	100%		2	dokumen	25%
1	05	01	2.01	07	Evaluasi Kinerja Perangkat Daerah	Jumlah Laporan Evaluasi Kinerja Perangkat Daerah	48	dokumen	12	dokumen	6	dokumen	50%		18	dokumen	13%
1	**05**	**01**	**2.02**		**Administrasi Keuangan Perangkat Daerah**	**Jumlah Dokumen Pelaporan dan Analisis Prognosis**	**4**	**dokumen**	**1**	**dokumen**	**0**	**dokumen**	**0%**		1	**dokumen**	**0%**
						Jumlah Laporan Keuangan Akhir Tahun SKPD dan Laporan	**4**	**laporan**	**1**	**laporan**	**0**	**laporan**	**0%**		1	**laporan**	**0%**
						Jumlah Laporan Keuangan Bulanan/Triwulanan/ Semesteran SKPD dan Laporan	**8**	**laporan**	**2**	**laporan**	**0**	**laporan**	**0%**		2	**laporan**	**0%**
						Jumlah Orang yang Menerima Gaji dan Tunjangan ASN	**88**	**ASN**	**22**	**ASN**	**0**	**ASN**	**0%**		22	**ASN**	**0%**
1	05	01	2.02	01	Penyediaan Gaji dan Tunjangan ASN	Jumlah Orang yang Menerima Gaji dan Tunjangan ASN	88	ASN	22	ASN	22	ASN	100%		44	ASN	25%
1	05	01	2.02	05	Koordinasi dan Penyusunan Laporan Keuangan Akhir Tahun SKPD	Jumlah Laporan Keuangan Akhir Tahun SKPD dan Laporan Hasil Koordinasi Penyusunan Laporan Keuangan Akhir Tahun SKPD	4	laporan	1	laporan	0	laporan	0%		1	laporan	0%

Kode					Urusan/Bidang Urusan Pemerintahan Daerah dan Program/Kegiatan/Sub kegiatan	Indikator Kinerja Program (Outcome)/ Kegiatan(Output)/ Sub Kegiatan	Target Capaian Kinerja Renstra Akhir Tahun 2026		Target Kinerja DPA Tahun 2023		Realisasi Kinerja Program/Kegiatan/Sub Kegiatan s/d Triulan II Tahun 2023			Capaian Target Renstra s/d Triwulan II Tahun 2023		
											Realisasi Renja Perangkat Daerah Tahun (2023)		Realisasi Tingkat Capaian Kinerja (%)	Realisasi Target		Realisasi Tingkat Capaian Target (%)
1					2	3	4		5		7		8=7/6	9=5+7		10=9/4
1	05	01	2.02	07	Koordinasi dan Penyusunan Laporan Keuangan Bulanan/	Jumlah Laporan Keuangan Bulanan/ Triwulanan/ Semesteran	8	laporan	2	laporan	2	laporan	100%	4	laporan	25%
1	05	01	2.02	08	Penyusunan Pelaporan dan Analisis Prognosis Realisasi Anggaran	Jumlah Dokumen Pelaporan dan Analisis Prognosis Realisasi Anggaran	4	dokumen	1	dokumen	0	dokumen	0%	1	dokumen	0%
1	**05**	**01**	**2.03**		**Administrasi Barang Milik Daerah pada Perangkat Daerah**	**Jumlah Rencana Kebutuhan Barang Milik Daerah SKPD**	**4**	**Dokumen**	**1**	**Dokumen**	**0**	**Dokumen**	**0%**	1	**Dokumen**	**0%**
1	05	01	2.03	01	Penyusunan Perencanaan Kebutuhan Barang Milik Daerah SKPD	Jumlah Rencana Kebutuhan Barang Milik Daerah SKPD	4	dokumen	1	dokumen	0	dokumen	0%	1	dokumen	0%
1	**05**	**01**	**2.05**		**Administrasi Kepegawaian Perangkat Daerah**	**Jumlah Dokumen Monitoring, Evaluasi, dan Penilaian Kinerja Pegawai**	**4**	**dokumen**	**1**	**dokumen**	**0**	**dokumen**	**0%**	1	**dokumen**	**0%**
						Jumlah Pegawai Berdasarkan Tugas dan Fungsi yang Mengikuti Pendidikan dan Pelatihan	**16**	**ASN**	**4**	**ASN**	**0**	**ASN**	**0%**	4	**ASN**	**0%**
1	05	01	2.05	05	Monitoring, Evaluasi, dan Penilaian Kinerja Pegawai	Jumlah Dokumen Monitoring, Evaluasi, dan Penilaian Kinerja Pegawai	4	dokumen	1	dokumen	0	dokumen	0%	1	dokumen	0%
1	05	01	2.05	09	Pendidikan dan Pelatihan Pegawai Berdasarkan Tugas dan Fungsi	Jumlah Pegawai Berdasarkan Tugas dan Fungsi yang Mengikuti Pendidikan dan Pelatihan	16	ASN	4	ASN	0	ASN	0%	4	ASN	0%
1	**05**	**01**	**2.06**		**Administrasi Umum Perangkat Daerah**	**Jumlah Dokumen Bahan Bacaan dan Peraturan Perundang-Undangan yang Disediakan**	**8**	**Dokumen**	**2**	**Dokumen**	**0**	**Dokumen**	**0%**	2	**Dokumen**	**0%**

Kode					Urusan/Bidang Urusan Pemerintahan Daerah dan Program/Kegiatan/Sub kegiatan	Indikator Kinerja Program (Outcome)/ Kegiatan(Output)/ Sub Kegiatan	Target Capaian Kinerja Renstra Akhir Tahun 2026		Target Kinerja DPA Tahun 2023		Realisasi Kinerja Program/Kegiatan/Sub Kegiatan s/d Triulan II Tahun 2023			Capaian Target Renstra s/d Triwulan II Tahun 2023		
											Realisasi Renja Perangkat Daerah Tahun (2023)		Realisasi Tingkat Capaian Kinerja (%)	Realisasi Target		Realisasi Tingkat Capaian Target (%)
1					2	3	4		5		7		8=7/6	9=5+7		10=9/4
						Jumlah Laporan Fasilitasi Kunjungan Tamu	**8**	**laporan**	**2**	**laporan**	**0**	**laporan**	**0%**	2	**laporan**	**0%**
						Jumlah Laporan Penyelenggaraan Rapat Koordinasi dan Konsultasi SKPD	**48**	**laporan**	**12**	**laporan**	**0**	**laporan**	**0%**	12	**laporan**	**0%**
						Jumlah Paket Barang Cetakan dan Penggandaan yang Disediakan	**8**	**paket**	**2**	**paket**	**0**	**paket**	**0%**	2	**paket**	**0%**
						Jumlah Paket Peralatan dan Perlengkapan Kantor yang Disediakan	**4**	**paket**	**2**	**paket**	**0**	**paket**	**0%**	2	**paket**	**0%**
1	05	01	2.06	01	Penyediaan Peralatan dan Perlengkapan Kantor	Jumlah Paket Peralatan dan Perlengkapan Kantor yang Disediakan	4	paket	2	paket	0	paket	0%	2	paket	0%
1	05	01	2.06	05	Penyediaan Barang Cetakan dan Penggandaan	Jumlah Paket Barang Cetakan dan Penggandaan yang Disediakan	4	paket	2	paket	2	paket	100%	4	paket	50%
1	05	01	2.06	06	Penyediaan Bahan Bacaan dan Peraturan Perundang-undangan	Jumlah Dokumen Bahan Bacaan dan Peraturan Perundang-Undangan yang Disediakan	8	Dokumen	2	Dokumen	2	Dokumen	100%	4	Dokumen	25%
1	05	01	2.06	08	Fasilitasi Kunjungan Tamu	Jumlah Laporan Fasilitasi Kunjungan Tamu	8	laporan	2	laporan	1	laporan	50%	3	laporan	13%

Kode					Urusan/Bidang Urusan Pemerintahan Daerah dan Program/Kegiatan/Sub kegiatan	Indikator Kinerja Program (Outcome)/ Kegiatan(Output)/ Sub Kegiatan	Target Capaian Kinerja Renstra Akhir Tahun 2026		Target Kinerja DPA Tahun 2023		Realisasi Kinerja Program/Kegiatan/Sub Kegiatan s/d Triulan II Tahun 2023				Capaian Target Renstra s/d Triwulan II Tahun 2023		
											Realisasi Renja Perangkat Daerah Tahun (2023)		Realisasi Tingkat Capaian Kinerja (%)		Realisasi Target		Realisasi Tingkat Capaian Target (%)
1					2	3	4		5		7		8=7/6		9=5+7		10=9/4
1	05	01	2.06	09	Penyelenggaraan Rapat Koordinasi dan Konsultasi SKPD	Jumlah Laporan Penyelenggaraan Rapat Koordinasi dan Konsultasi SKPD	48	laporan	12	laporan	6	laporan	50%		18	laporan	13%
1	**05**	**01**	**2.08**		**Penyediaan Jasa Penunjang Urusan Pemerintahan Daerah**	**Jumlah Laporan Penyediaan Jasa Komunikasi, Sumber Daya Air dan Listrik yang Disediakan**	**16**	**laporan**	**4**	**laporan**	**0**	**laporan**	**0%**		4	**laporan**	**0%**
						Jumlah Laporan Penyediaan Jasa Pelayanan Umum Kantor yang Disediakan	**16**	**laporan**	**4**	**laporan**	**0**	**laporan**	**0%**		4	**laporan**	**0%**
						Jumlah Laporan Penyediaan Jasa Surat Menyurat	**16**	**laporan**	**4**	**laporan**	**0**	**laporan**	**0%**		4	**laporan**	**0%**
1	05	01	2.08	01	Penyediaan Jasa Surat Menyurat	Jumlah Laporan Penyediaan Jasa Surat Menyurat	16	laporan	4	laporan	2	laporan	50%		6	laporan	13%
1	05	01	2.08	02	Penyediaan Jasa Komunikasi, Sumber Daya Air dan Listrik	Jumlah Laporan Penyediaan Jasa Komunikasi, Sumber Daya Air dan Listrik yang Disediakan	16	laporan	4	laporan	2	laporan	50%		6	laporan	13%
1	05	01	2.08	04	Penyediaan Jasa Pelayanan Umum Kantor	Jumlah Laporan Penyediaan Jasa Pelayanan Umum Kantor yang Disediakan	16	laporan	4	laporan	2	laporan	50%		6	laporan	13%
1	**05**	**01**	**2.09**		**Pemeliharaan Barang Milik Daerah Penunjang Urusan Pemerintahan Daerah**	**Jumlah Gedung Kantor dan Bangunan Lainnya yang Dipelihara/Direhabilitasi**	**8**	**unit**	**0**	**unit**	**0**	**unit**	**0%**		0	**unit**	**0%**

Kode					Urusan/Bidang Urusan Pemerintahan Daerah dan Program/Kegiatan/Sub kegiatan	Indikator Kinerja Program (Outcome)/ Kegiatan(Output)/ Sub Kegiatan	Target Capaian Kinerja Renstra Akhir Tahun 2026	Target Kinerja DPA Tahun 2023	Realisasi Kinerja Program/Kegiatan/Sub Kegiatan s/d Triulan II Tahun 2023		Capaian Target Renstra s/d Triwulan II Tahun 2023	
									Realisasi Renja Perangkat Daerah Tahun (2023)	Realisasi Tingkat Capaian Kinerja (%)	Realisasi Target	Realisasi Tingkat Capaian Target (%)
1					2	3	4	5	7	8=7/6	9=5+7	10=9/4
						Jumlah Kendaraan Dinas Operasional atau Lapangan yang Dipelihara dan dibayarkan Pajak dan Perizinannya	**56 unit**	**14 unit**	**14 unit**	**100%**	28 **unit**	**25%**
						Jumlah Peralatan dan Mesin Lainnya yang Dipelihara	**40 unit**	**10 unit**	**10 unit**	**100%**	20 **unit**	**25%**
1	05	01	2.03	02	Penyediaan Jasa Pemeliharaan, Biaya Pemeliharaan, Pajak dan Perizinan Kendaraan Dinas Operasional atau Lapangan	Jumlah Kendaraan Dinas Operasional atau Lapangan yang Dipelihara dan dibayarkan Pajak dan Perizinannya	56 unit	14 unit	14 unit	100%	28 unit	25%
1	05	01	2.03	06	Pemeliharaan Peralatan dan Mesin Lainnya	Jumlah Peralatan dan Mesin Lainnya yang Dipelihara	40 unit	10 unit	10 unit	100%	20 unit	25%
1	05	01	2.03	03	Pemeliharaan/Rehabilitasi Gedung Kantor dan Bangunan Lainnya	Jumlah Gedung Kantor dan Bangunan Lainnya yang Dipelihara/Direhabilitasi	8 unit	0 unit	0 unit	0%	0 unit	0%
1	**05**	**03**			**PROGRAM PENANGGULANGAN BENCANA**	**Persentase Desa Tangguh Bencana**	**100 %**	**26,47 %**	**0 %**	**0%**	26 **%**	**0%**
						Persentase Dokumen Rehabilitasi dan rekonstruski yang tersedia	**100 %**	**100 %**	**0 %**	**0%**	100 **%**	**0%**
						Persentase Kejadian Bencana Ditangani	**100 %**	**100 %**	**0 %**	**0%**	100 **%**	**0%**

Kode					Urusan/Bidang Urusan Pemerintahan Daerah dan Program/Kegiatan/Sub kegiatan	Indikator Kinerja Program (Outcome)/ Kegiatan(Output)/ Sub Kegiatan	Target Capaian Kinerja Renstra Akhir Tahun 2026		Target Kinerja DPA Tahun 2023		Realisasi Kinerja Program/Kegiatan/Sub Kegiatan s/d Triulan II Tahun 2023			Capaian Target Renstra s/d Triwulan II Tahun 2023		
											Realisasi Renja Perangkat Daerah Tahun (2023)		Realisasi Tingkat Capaian Kinerja (%)	Realisasi Target		Realisasi Tingkat Capaian Target (%)
1					2	3	4		5		7		8=7/6	9=5+7		10=9/4
1	**05**	**03**	**2.01**		**Pelayanan Informasi Rawan Bencana Kabupaten/Kota**	**Jumlah Dokumen Kajian Risiko Bencana yang Dilegalisasi**	**1**	**dokumen**	**0**	**dokumen**	**0**	**dokumen**	**0%**	0	**dokumen**	**0%**
						Jumlah Orang yang Mendapatkan Sosialisasi, Komunikasi, Informasi dan Edukasi (KIE) Rawan Bencana Kabupaten/Kota (Per Jenis Bencana) Secara Tatap Muka kepada Penduduk yang Tinggal di Daerah Rawan Bencana Sesuai Jenis Ancaman yang Ada di Kawasan Tempat Tinggalnya	**750**	**Jiwa**	**0**	**Jiwa**	**0**	**Jiwa**	**0%**	0	**Jiwa**	**0%**
1	05	03	2.01	01	Penyusunan Kajian Risiko Bencana Kabupaten/Kota	Jumlah Dokumen Kajian Risiko Bencana yang Dilegalisasi	1	dokumen	0	dokumen	0	dokumen	0%	0	dokumen	0%
1	05	03	2.01	02	Sosialisasi, Komunikasi, Informasi dan Edukasi (KIE) Rawan Bencana Kabupaten/Kota (Per Jenis Bencana)	Jumlah Orang yang Mendapatkan Sosialisasi, Komunikasi, Informasi dan Edukasi (KIE) Rawan Bencana Kabupaten/Kota (Per Jenis Bencana) Secara Tatap Muka kepada Penduduk yang Tinggal di Daerah Rawan Bencana Sesuai Jenis Ancaman yang Ada di Kawasan Tempat Tinggalnya	750	Jiwa	0	Jiwa	0	Jiwa	0%	0	Jiwa	0%
1	**05**	**03**	**2.02**		**Pelayanan Pencegahan dan Kesiapsiagaan Terhadap Bencana**	**Jumlah Aparatur dan Warga Negara yang Mengikuti Gladi Kesiapsiagaan**	**389**	**Orang**	**96**	**Orang**	**0**	**Orang**	**0%**	96	**Orang**	**0%**

Kode					Urusan/Bidang Urusan Pemerintahan Daerah dan Program/Kegiatan/Sub kegiatan	Indikator Kinerja Program (Outcome)/ Kegiatan(Output)/ Sub Kegiatan	Target Capaian Kinerja Renstra Akhir Tahun 2026		Target Kinerja DPA Tahun 2023		Realisasi Kinerja Program/Kegiatan/Sub Kegiatan s/d Triulan II Tahun 2023			Capaian Target Renstra s/d Triwulan II Tahun 2023		
											Realisasi Renja Perangkat Daerah Tahun (2023)		Realisasi Tingkat Capaian Kinerja (%)	Realisasi Target		Realisasi Tingkat Capaian Target (%)
1					2	3	4		5		7		8=7/6	9=5+7		10=9/4
						Jumlah Dokumen Hasil Pengendalian Operasi dan Penyediaan Sarana Prasarana Kesiapsiagaan Terhadap Bencana Kabupaten/Kota	**48**	**dokumen**	**0**	**dokumen**	**0**	**dokumen**	**0%**	0	**dokumen**	**0%**
						Jumlah Dokumen Rencana Kontinjensi yang Dilegalisasi	**1**	**dokumen**	**0**	**dokumen**	**0**	**dokumen**	**0%**	0	**dokumen**	**0%**
						Jumlah Dokumen Rencana Penanggulangan Bencana yang Dilegalisasi	**1**	**dokumen**	**0**	**dokumen**	**0**	**dokumen**	**0%**	0	**dokumen**	**0%**
						Jumlah Kawasan yang Ditingkatkan Kapasitasnya dalam Pencegahan dan Kesiapsiagaan Bencana	**24**	**Kawasan**	**0**	**Kawasan**	**0**	**Kawasan**	**0%**	0	**Kawasan**	**0%**
						Jumlah Peralatan Penyelamatan Diri bagi Individu Warga Negara, Keluarga, maupun Petugas	**464**	**unit**	**0**	**unit**	**0**	**unit**	**0%**	0	**unit**	**0%**
						Jumlah Warga Negara dan Aparatur yang Mengikuti Pelatihan Pencegahan dan Mitigasi Bencana	**3000**	**Orang**	**0**	**Orang**	**0**	**Orang**	**0%**	0	**Orang**	**0%**
1	05	03	2.02	02	Pelatihan Pencegahan dan Mitigasi Bencana Kabupaten/Kota	Jumlah Warga Negara dan Aparatur yang Mengikuti Pelatihan Pencegahan dan Mitigasi Bencana	389	Orang	0	Orang	150	Orang	0%	150	Orang	39%

Kode					Urusan/Bidang Urusan Pemerintahan Daerah dan Program/Kegiatan/Sub kegiatan	Indikator Kinerja Program (Outcome)/ Kegiatan(Output)/ Sub Kegiatan	Target Capaian Kinerja Renstra Akhir Tahun 2026		Target Kinerja DPA Tahun 2023		Realisasi Kinerja Program/Kegiatan/Sub Kegiatan s/d Triulan II Tahun 2023			Capaian Target Renstra s/d Triwulan II Tahun 2023		
											Realisasi Renja Perangkat Daerah Tahun (2023)		Realisasi Tingkat Capaian Kinerja (%)	Realisasi Target		Realisasi Tingkat Capaian Target (%)
1					2	3	4		5		7		8=7/6	9=5+7		10=9/4
1	05	03	2.02	03	Pengendalian Operasi dan Penyediaan Sarana Prasarana Kesiapsiagaan Terhadap Bencana Kabupaten/Kota	Jumlah Dokumen Hasil Pengendalian Operasi dan Penyediaan Sarana Prasarana Kesiapsiagaan Terhadap Bencana Kabupaten/Kota	48	dokumen	0	dokumen	0	dokumen	0%	0	dokumen	0%
1	05	03	2.02	04	Penyediaan Peralatan Perlindungan dan Kesiapsiagaan Terhadap Bencana	Jumlah Peralatan Penyelamatan Diri bagi Individu Warga Negara, Keluarga, maupun Petugas	464	unit	0	unit	0	unit	0%	0	unit	0%
1	05	03	2.02	06	Penguatan Kapasitas Kawasan untuk Pencegahan dan Kesiapsiagaan	Jumlah Kawasan yang Ditingkatkan Kapasitasnya dalam Pencegahan dan Kesiapsiagaan Bencana	24	Kawasan	0	Kawasan	0	Kawasan	0%	0	Kawasan	0%
1	05	03	2.02	01	Penyusunan Rencana Penanggulangan Bencana Kabupaten/Kota	Jumlah Dokumen Rencana Penanggulangan Bencana yang Dilegalisasi	1	dokumen	0	dokumen	0	dokumen	0%	0	dokumen	0%
1	05	03	2.02	02	Penyusunan Rencana Kontijensi	Jumlah Dokumen Rencana Kontinjensi yang Dilegalisasi	1	dokumen	0	dokumen	0	dokumen	0%	0	dokumen	0%
1	05	03	2.02	09	Gladi Kesiapsiagaan Terhadap Bencana	Jumlah Aparatur dan Warga Negara yang Mengikuti Gladi Kesiapsiagaan	3000	Orang	0	Orang	0	Orang	0%	0	Orang	0%
1	**05**	**03**	**2.03**		**Pelayanan Penyelamatan dan Evakuasi Korban Bencana**	**Jumlah Korban Bencana yang Mendapatkan Distribusi Logistik Penyelamatan dan Evakuasi Korban Bencana**	**318**	**Orang**	**0**	**Orang**	**0**	**Orang**	**0%**	0	**Orang**	**0%**
						Jumlah Korban yang Berhasil Ditemukan, Ditolong, dan Dievakuasi Per Jenis Kejadian Bencana	**8**	**Orang**	**0**	**Orang**	**0**	**Orang**	**0%**	0	**Orang**	**0%**

Kode					Urusan/Bidang Urusan Pemerintahan Daerah dan Program/Kegiatan/Sub kegiatan	Indikator Kinerja Program (Outcome)/ Kegiatan(Output)/ Sub Kegiatan	Target Capaian Kinerja Renstra Akhir Tahun 2026		Target Kinerja DPA Tahun 2023		Realisasi Kinerja Program/Kegiatan/Sub Kegiatan s/d Triulan II Tahun 2023			Capaian Target Renstra s/d Triwulan II Tahun 2023		
											Realisasi Renja Perangkat Daerah Tahun (2023)		Realisasi Tingkat Capaian Kinerja (%)	Realisasi Target		Realisasi Tingkat Capaian Target (%)
1					2	3	4		5		7		8=7/6	9=5+7		10=9/4
						SK Penetapan Status Darurat Bencana dan SKPDB yang Ditetapkan Paling Lama 1x24 Jam berdasarkan Hasil Dokumen Laporan Kaji Cepat	**4**	**dokumen**	**0**	**dokumen**	**0**	**dokumen**	**0%**	0	**dokumen**	**0%**
1	05	03	2.03	02	Respon Cepat Darurat Bencana Kabupaten/Kota	Jumlah Dokumen SK Penetapan Status Darurat Bencana dan SKPDB yang Ditetapkan Paling Lama 1x24 Jam berdasarkan Hasil Dokumen Laporan Kaji Cepat	4	dokumen	0	dokumen	0	dokumen	0%	0	dokumen	0%
1	05	03	2.03	03	Pencarian, Pertolongan dan Evakuasi Korban Bencana Kabupaten/Kota	Jumlah Korban yang Berhasil Ditemukan, Ditolong, dan Dievakuasi Per Jenis Kejadian Bencana	8	Orang	0	Orang	0	Orang	0%	0	Orang	0%
1	05	03	2.03	04	Penyediaan Logistik Penyelamatan dan Evakuasi Korban Bencana Kabupaten/Kota	Jumlah Korban Bencana yang Mendapatkan Distribusi Logistik Penyelamatan dan Evakuasi Korban Bencana	318	Orang	0	Orang	0	Orang	0%	0	Orang	0%
1	**05**	**03**	**2.04**		**Penataan Sistem Dasar Penanggulangan Bencana**	**Jumlah Dokumen Kerja Sama antar Lembaga dan Kemitraan dalam Penanggulangan Bencana**	**4**	**dokumen**	**0**	**dokumen**	**0**	**dokumen**	**0%**	0	**dokumen**	**0%**

Kode					Urusan/Bidang Urusan Pemerintahan Daerah dan Program/Kegiatan/Sub kegiatan	Indikator Kinerja Program (Outcome)/ Kegiatan(Output)/ Sub Kegiatan	Target Capaian Kinerja Renstra Akhir Tahun 2026		Target Kinerja DPA Tahun 2023		Realisasi Kinerja Program/Kegiatan/Sub Kegiatan s/d Triulan II Tahun 2023			Capaian Target Renstra s/d Triwulan II Tahun 2023		
											Realisasi Renja Perangkat Daerah Tahun (2023)		Realisasi Tingkat Capaian Kinerja (%)	Realisasi Target		Realisasi Tingkat Capaian Target (%)
1					2	3	4		5		7		8=7/6	9=5+7		10=9/4
						Jumlah Dokumen Penanganan Pasca Bencana Kabupaten/Kota Melalui Pengkajian Kebutuhan Pasca Bencana (JITU PASNA) Rencana Rehabilitasi dan Rekonstruksi Pasca Bencana (R3P)	**4**	**dokumen**	**1**	**dokumen**	**0**	**dokumen**	**0%**	1	**dokumen**	**0%**
						Jumlah Laporan Hasil Binwas Penyelenggaraan Penanggulangan Bencana	**4**	**laporan**	**1**	**laporan**	**0**	**laporan**	**0%**	1	**laporan**	**0%**
1	05	03	2.04	04	Kerja Sama antar Lembaga dan Kemitraan dalam Penanggulangan Bencana Kabupaten/Kota	Jumlah Dokumen Kerja Sama antar Lembaga dan Kemitraan dalam Penanggulangan Bencana	4	dokumen	0	dokumen	0	dokumen	0%	0	dokumen	0%
1	05	03	2.04	05	Pembinaan dan Pengawasan Penyelenggaraan Penanggulangan Bencana	Jumlah Laporan Hasil Binwas Penyelenggaraan Penanggulangan Bencana	4	laporan	1	laporan	0	laporan	0%	1	laporan	0%
1	05	03	2.04	06	Penanganan Pascabencana Kabupaten/Kota	Jumlah Dokumen Penanganan Pascabencana Kabupaten/Kota Melalui Pengkajian Kebutuhan Pasca Bencana (JITU PASNA) Rencana Rehabilitasi dan Rekonstruksi Pasca Bencana (R3P)	4	dokumen	1	dokumen	0	dokumen	0%	1	dokumen	0%

EVALUASI HASIL RENJA PERANGKAT DAERAH TAHUN 2023 SAMPAI DENGAN TRIWULAN II TAHUN 2023
KABUPATEN LAMPUNG BARAT

Badan Kepegawaian dan Pengembangan Sumber Daya Manusia

Kode					Urusan/ Bidang Urusan Pemerintahan Daerah dan Program/ Kegiatan/ Sub Kegiatan	Indikator Kinerja Program/ Kegiatan/ Sub Kegiatan	Target Capaian Kinerja Renstra Akhir Tahun 2026		Target Kinerja DPA Tahun 2023	Realisasi Kinerja Kinerja Program/ Kegiatan/ Sub Kegiatan s/d Triwulan II Tahun 2023		Capaian Target Renstra s/d Triwulan II Tahun 2023	
										Realisasi Kinerja Renja	Realisasi Tingkat Capaian Kinerja (%)	Realisasi Target	Realisasi Tingkat Capaian Target (%)
1					2	3	4	5	6	7	8=7/6	9=5+7	10=9/4
5					**UNSUR PENUNJANG URUSAN PEMERINTAHAN**								
5	**03**				**KEPEGAWAIAN**								
5	**03**	**001**			**PROGRAM PENUNJANG URUSAN PEMERINTAHAN DAERAH KABUPATEN/KOTA**	**Nilai SAKIP Perangkat Daerah BKPSDM**	**78,80 %**	**0**	**78,75 %**	**70,01 %**	**89**	**70,01 %**	**88,85**
5	**03**	**001**	**2.01**		**Perencanaan, Penganggaran, dan Evaluasi Kinerja Perangkat Daerah**	**Jumlah dokumen Penganggaran Daerah yang disusun**	**20 Dokumen**	**0**	**5 Dokumen**	**2 Dokumen**	**40**	**2 Dokumen**	**10,00**
						Jumlah Dokumen Perencanaan Perangkat Daerah	48 Dokumen	0	12 Dokumen	10 Dokumen	83	10 Dokumen	20,83
						Jumlah Laporan Evaluasi Kinerja Perangkat Daerah	24 Laporan	0	6 Laporan	5 Laporan	83	5 Laporan	20,83
5	03	001	2.01	001	Penyusunan Dokumen Perencanaan Perangkat Daerah	Jumlah Dokumen Perencanaan Perangkat Daerah	48 Dokumen	0	11 Dokumen	7 Dokumen	64	7 Dokumen	14,58
5	03	001	2.01	002	Koordinasi dan Penyusunan Dokumen RKA-SKPD	Jumlah Dokumen RKA-SKPD dan Laporan Hasil Koordinasi Penyusunan Dokumen RKA-SKPD	5 Dokumen	0	1 Dokumen	0 Dokumen	0	0 Dokumen	0,00
5	03	001	2.01	003	Koordinasi dan Penyusunan Dokumen Perubahan RKA-SKPD	Jumlah Dokumen Perubahan RKA-SKPD dan Laporan Hasil Koordinasi Penyusunan Dokumen Perubahan RKA-SKPD	5 Dokumen	0	1 Dokumen	1 Dokumen	100	1 Dokumen	20,00

Kode					Urusan/ Bidang Urusan Pemerintahan Daerah dan Program/ Kegiatan/ Sub Kegiatan	Indikator Kinerja Program/ Kegiatan/ Sub Kegiatan	Target Capaian Kinerja Renstra Akhir Tahun 2026		Target Kinerja DPA Tahun 2023	Realisasi Kinerja Kinerja Program/ Kegiatan/ Sub Kegiatan s/d Triwulan II Tahun 2023		Capaian Target Renstra s/d Triwulan II Tahun 2023	
										Realisasi Kinerja Renja	Realisasi Tingkat Capaian Kinerja (%)	Realisasi Target	Realisasi Tingkat Capaian Target (%)
1					2	3	4	5	6	7	8=7/6	9=5+7	10=9/4
5	03	001	2.01	004	Koordinasi dan Penyusunan DPA-SKPD	Jumlah Dokumen DPA-SKPD dan Laporan Hasil Koordinasi Penyusunan Dokumen DPA-SKPD	5 Dokumen	0	1 Dokumen	1 Dokumen	100	1 Dokumen	20,00
5	03	001	2.01	005	Koordinasi dan Penyusunan Perubahan DPA- SKPD	Jumlah Dokumen Perubahan DPA-SKPD dan Laporan Hasil Koordinasi Penyusunan Dokumen Perubahan DPA-SKPD	5 Dokumen	0	1 Dokumen	0 Dokumen	0	0 Dokumen	0,00
5	03	001	2.01	006	Koordinasi dan Penyusunan Laporan Capaian Kinerja dan Ikhtisar Realisasi Kinerja SKPD	Jumlah Laporan Capaian Kinerja dan Ikhtisar Realisasi Kinerja SKPD dan Laporan Hasil Koordinasi Penyusunan Laporan Capaian Kinerja dan Ikhtisar Realisasi Kinerja SKPD	5 Laporan	0	1 Laporan	1 Laporan	100	1 Laporan	20,00
5	03	001	2.01	007	Evaluasi Kinerja Perangkat Daerah	Jumlah Laporan Evaluasi Kinerja Perangkat Daerah	24 Laporan	0	6 Laporan	5 Laporan	83	5 Laporan	20,83
5	**03**	**001**	2.02		**Administrasi Keuangan Perangkat Daerah**	Jumlah Dokumen Pelaporan dan Analisis Prognosis Realisasi Anggaran	4 Dokumen	0	1 Dokumen	1 Dokumen	100	1 Dokumen	25,00
						Jumlah Laporan Keuangan Akhir Tahun SKPD dan Laporan Hasil Koordinasi Penyusunan Laporan Keuangan Akhir Tahun SKPD	4 Laporan	0	1 Laporan	0 Laporan	0	0 Laporan	0,00
						Jumlah Laporan Keuangan Bulanan / Triwulanan / Semesteran SKPD dan Laporan Koordinasi Penyusunan Laporan Keuangan Bulanan / Triwulanan / Semesteran SKPD	8 Laporan	0	2 Laporan	1 Laporan	50	1 Laporan	12,50
						Jumlah Orang yang Menerima Gaji dan Tunjangan ASN	56 Orang/Bulan	0	14 Orang/Bulan	8 Orang/Bulan	57	8 Orang/Bulan	14,29

Kode					Urusan/ Bidang Urusan Pemerintahan Daerah dan Program/ Kegiatan/ Sub Kegiatan	Indikator Kinerja Program/ Kegiatan/ Sub Kegiatan	Target Capaian Kinerja Renstra Akhir Tahun 2026		Target Kinerja DPA Tahun 2023	Realisasi Kinerja Kinerja Program/ Kegiatan/ Sub Kegiatan s/d Triwulan II Tahun 2023		Capaian Target Renstra s/d Triwulan II Tahun 2023	
										Realisasi Kinerja Renja	Realisasi Tingkat Capaian Kinerja (%)	Realisasi Target	Realisasi Tingkat Capaian Target (%)
1					2	3	4	5	6	7	8=7/6	9=5+7	10=9/4
5	03	001	2.02	001	Penyediaan Gaji dan Tunjangan ASN	Jumlah Orang yang Menerima Gaji dan Tunjangan ASN	56 Orang/bulan	0	14 Orang/bulan	8 Orang/bulan	57	8 Orang/bulan	14,29
5	03	001	2.02	005	Koordinasi dan Penyusunan Laporan Keuangan Akhir Tahun SKPD	Jumlah Laporan Keuangan Akhir Tahun SKPD dan Laporan Hasil Koordinasi Penyusunan Laporan Keuangan Akhir Tahun SKPD	4 Laporan	0	1 Laporan	0 Laporan	0	0 Laporan	0,00
5	03	001	2.02	007	Koordinasi dan Penyusunan Laporan Keuangan Bulanan/ Triwulanan/ Semesteran SKPD	Jumlah Laporan Keuangan Bulanan/ Triwulanan/ Semesteran SKPD dan Laporan Koordinasi Penyusunan Laporan Keuangan Bulanan/Triwulanan/Semesteran SKPD	8 Laporan	0	2 Laporan	1 Laporan	50	1 Laporan	12,50
5	03	001	2.02	008	Penyusunan Pelaporan dan Analisis Prognosis Realisasi Anggaran	Jumlah Dokumen Pelaporan dan Analisis Prognosis Realisasi Anggaran	4 Dokumen	0	1 Dokumen	1 Dokumen	100	1 Dokumen	25,00
5	**03**	**001**	2.05		**Administrasi Kepegawaian Perangkat Daerah**	Jumlah Dokumen Monitoring, Evaluasi, dan Penilaian Kinerja Pegawai	16 Dokumen	0	4 Dokumen	2 Dokumen	50	2 Dokumen	12,50
						Jumlah Pegawai Berdasarkan Tugas dan Fungsi yang Mengikuti Pendidikan dan Pelatihan	22 Orang	0	0 Orang	0 Orang	#DIV/0!	0 Orang	0,00
5	03	001	2.05	005	Monitoring, Evaluasi, dan Penilaian Kinerja Pegawai	Jumlah Dokumen Monitoring, Evaluasi, dan Penilaian Kinerja Pegawai	16 Dokumen	0	4 Dokumen	2 Dokumen	50	2 Dokumen	12,50
5	03	001	2.05	009	Pendidikan dan Pelatihan Pegawai Berdasarkan Tugas dan Fungsi	Jumlah Pegawai Berdasarkan Tugas dan Fungsi yang Mengikuti Pendidikan dan Pelatihan	22 Orang	0	0 Orang	0 Orang	#DIV/0!	0 Orang	0,00
5	**03**	**001**	2.06		**Administrasi Umum Perangkat Daerah**	Jumlah Dokumen Bahan Bacaan dan Peraturan Perundang-Undangan yang Disediakan	16 Dokumen	0	4 Dokumen	4 Dokumen	100	4 Dokumen	25,00

Kode					Urusan/ Bidang Urusan Pemerintahan Daerah dan Program/ Kegiatan/ Sub Kegiatan	Indikator Kinerja Program/ Kegiatan/ Sub Kegiatan	Target Capaian Kinerja Renstra Akhir Tahun 2026		Target Kinerja DPA Tahun 2023	Realisasi Kinerja Kinerja Program/ Kegiatan/ Sub Kegiatan s/d Triwulan II Tahun 2023		Capaian Target Renstra s/d Triwulan II Tahun 2023	
										Realisasi Kinerja Renja	Realisasi Tingkat Capaian Kinerja (%)	Realisasi Target	Realisasi Tingkat Capaian Target (%)
1					2	3	4	5	6	7	8=7/6	9=5+7	10=9/4
						Jumlah Laporan Fasilitasi Kunjungan Tamu	36 Laporan	0	12 Laporan	6 Laporan	50	6 Laporan	16,67
						Jumlah Paket Barang Cetakan dan Penggandaan yang Disediakan	20 Paket	0	1 Paket	1 Paket	100	1 Paket	5,00
						Jumlah Paket Komponen Instalasi Listrik/Penerangan Bangunan Kantor yang Disediakan	36 Paket	0	1 Paket	1 Paket	100	1 Paket	2,78
						Jumlah Paket Peralatan dan Perlengkapan Kantor yang Disediakan	20 Paket	0	3 Paket	3 Paket	100	3 Paket	15,00
						Laporan Penyelenggaraan Rapat Koordinasi dan Konsultasi SKPD	48 Laporan	0	12 Laporan	6 Laporan	50	6 Laporan	12,50
5	03	001	2.06	001	Penyediaan Komponen Instalasi Listrik/Penerangan Bangunan Kantor	Jumlah Paket Komponen Instalasi Listrik/Penerangan Bangunan Kantor yang Disediakan	36 Paket	0	1 Paket	1 Paket	100	1 Paket	2,78
5	03	001	2.06	002	Penyediaan Peralatan dan Perlengkapan Kantor	Jumlah Paket Peralatan dan Perlengkapan Kantor yang Disediakan	20 Paket	0	3 Paket	3 Paket	100	3 Paket	15,00
5	03	001	2.06	005	Penyediaan Barang Cetakan dan Penggandaan	Jumlah Paket Barang Cetakan dan Penggandaan yang Disediakan	20 Paket	0	1 Paket	1 Paket	100	1 Paket	5,00
5	03	001	2.06	006	Penyediaan Bahan Bacaan dan Peraturan Perundang-undangan	Jumlah Dokumen Bahan Bacaan dan Peraturan Perundang-Undangan yang Disediakan	16 Dokumen	0	4 Dokumen	4 Dokumen	100	4 Dokumen	25,00
5	03	001	2.06	008	Fasilitasi Kunjungan Tamu	Jumlah Laporan Fasilitasi Kunjungan Tamu	36 Laporan	0	12 Laporan	6 Laporan	50	6 Laporan	16,67
5	03	001	2.06	009	Penyelenggaraan Rapat Koordinasi dan Konsultasi SKPD	Jumlah Laporan Penyelenggaraan Rapat Koordinasi dan Konsultasi SKPD	48 Laporan	0	12 Laporan	6 Laporan	50	6 Laporan	12,50

Kode					Urusan/ Bidang Urusan Pemerintahan Daerah dan Program/ Kegiatan/ Sub Kegiatan	Indikator Kinerja Program/ Kegiatan/ Sub Kegiatan	Target Capaian Kinerja Renstra Akhir Tahun 2026		Target Kinerja DPA Tahun 2023	Realisasi Kinerja Kinerja Program/ Kegiatan/ Sub Kegiatan s/d Triwulan II Tahun 2023		Capaian Target Renstra s/d Triwulan II Tahun 2023	
										Realisasi Kinerja Renja	Realisasi Tingkat Capaian Kinerja (%)	Realisasi Target	Realisasi Tingkat Capaian Target (%)
1					2	3	4	5	6	7	8=7/6	9=5+7	10=9/4
5	**03**	**001**	2.08		**Penyediaan Jasa Penunjang Urusan Pemerintahan Daerah**	Jumlah Laporan Penyediaan Jasa Komunikasi, Sumber Daya Air dan Listrik yang Disediakan	144 Laporan	0	36 Laporan	18 Laporan	50	18 Laporan	12,50
						Jumlah Laporan Penyediaan Jasa Pelayanan Umum Kantor yang Disediakan	48 Laporan	0	12 Laporan	6 Laporan	50	6 Laporan	12,50
						Jumlah Laporan Penyediaan Jasa Surat Menyurat	1000 Laporan	0	1000 Laporan	1 Laporan	0	1 Laporan	0,10
5	03	001	2.08	001	Penyediaan Jasa Surat Menyurat	Jumlah Laporan Penyediaan Jasa Surat Menyurat	1000 Laporan	0	1 Laporan	1 Laporan	100	1 Laporan	0,10
5	03	001	2.08	002	Penyediaan Jasa Komunikasi, Sumber Daya Air dan Listrik	Jumlah Laporan Penyediaan Jasa Komunikasi, Sumber Daya Air dan Listrik yang Disediakan	144 Laporan	0	36 Laporan	18 Laporan	50	18 Laporan	12,50
5	03	001	2.08	004	Penyediaan Jasa Pelayanan Umum Kantor	Jumlah Laporan Penyediaan Jasa Pelayanan Umum Kantor yang Disediakan	48 Laporan	0	12 Laporan	6 Laporan	50	6 Laporan	12,50
5	**03**	**001**	2.09		**Pemeliharaan Barang Milik Daerah Penunjang Urusan Pemerintahan Daerah**	Jumlah Barang Milik Daerah Penunjang Urusan Pemerintahan Daerah yang dipelihara	63 Unit	0	15 Unit	11 Unit	73	11 Unit	17,46
5	03	001	2.09	002	Penyediaan Jasa Pemeliharaan, Biaya Pemeliharaan, Pajak dan Perizinan Kendaraan Dinas Operasional atau Lapangan	Jumlah Kendaraan Dinas Operasional atau Lapangan yang Dipelihara dan dibayarkan Pajak dan Perizinannya	28 Unit	0	7 Unit	7 Unit	100	7 Unit	25,00
5	03	001	2.09	006	Pemeliharaan Peralatan dan Mesin Lainnya	Jumlah Peralatan dan Mesin Lainnya yang Dipelihara	28 Unit	0	6 Unit	4 Unit	67	4 Unit	14,29
5	**03**	**002**			**PROGRAM KEPEGAWAIAN DAERAH**	Persentase Pelaksanaan Profesionalitas ASN Berdasarkan Kompetensi	67 %	0	60 %	58,58 %	98	58,58 %	87,43
						Persentase Peningkatan Kompetensi ASN	56 %	0	49 %	42,86 %	87	42,8571 %	76,53

Kode					Urusan/ Bidang Urusan Pemerintahan Daerah dan Program/ Kegiatan/ Sub Kegiatan	Indikator Kinerja Program/ Kegiatan/ Sub Kegiatan	Target Capaian Kinerja Renstra Akhir Tahun 2026		Target Kinerja DPA Tahun 2023	Realisasi Kinerja Kinerja Program/ Kegiatan/ Sub Kegiatan s/d Triwulan II Tahun 2023		Capaian Target Renstra s/d Triwulan II Tahun 2023	
										Realisasi Kinerja Renja	Realisasi Tingkat Capaian Kinerja (%)	Realisasi Target	Realisasi Tingkat Capaian Target (%)
1					2	3	4	5	6	7	8=7/6	9=5+7	10=9/4
5	**03**	**002**	2.01		**Pengadaan, Pemberhentian dan Informasi Kepegawaian ASN**	Jumlah Dokumen Hasil kegiatan Koordinasi Pelaksanaan Administrasi Pemberhentian	551 Dokumen	0	103 Dokumen	28 Dokumen	27	28 Dokumen	5,08
						Jumlah Dokumen Hasil Pengelolaan Data Kepegawaian	8 Dokumen	0	2 Dokumen	2 Dokumen	100	2 Dokumen	25,00
						Jumlah Dokumen Hasil Pengelolaan Sistem Informasi Kepegawaian	14830 Dokumen	0	3866 Dokumen	2 Dokumen	0	2 Dokumen	0,01
						Jumlah Dokumen Kegiatan Koordinasi dan Fasilitasi Pengadaan PNS dan PPPK	8 Dokumen	0	2 Dokumen	1 Dokumen	50	1 Dokumen	12,50
						Jumlah Laporan Hasil Evaluasi Data, Informasi dan Sistem Informasi Kepegawaian	14830 Laporan	0	3866 Laporan	2 Laporan	0	2 Laporan	0,01
5	03	002	2.01	003	Koordinasi dan Fasilitasi Pengadaan PNS dan PPPK	Jumlah Dokumen Kegiatan Koordinasi dan Fasilitasi Pengadaan PNS dan PPPK	8 Dokumen	0	2 Dokumen	1 Dokumen	50	1 Dokumen	12,50
5	03	002	2.01	006	Koordinasi Pelaksanaan Administrasi Pemberhentian	Jumlah Dokumen Hasil kegiatan Koordinasi Pelaksanaan Administrasi Pemberhentian	551 Dokumen	0	103 Dokumen	28 Dokumen	27	28 Dokumen	5,08
5	03	002	2.01	010	Pengelolaan Sistem Informasi Kepegawaian	Jumlah Dokumen Hasil Pengelolaan Sistem Informasi Kepegawaian	14830 Dokumen	0	4 Dokumen	2 Dokumen	50	2 Dokumen	0,01
5	03	002	2.01	011	Pengelolaan Data Kepegawaian	Jumlah Dokumen Hasil Pengelolaan Data Kepegawaian	8 Dokumen	0	2 Dokumen	2 Dokumen	100	2 Dokumen	25,00

Kode					Urusan/ Bidang Urusan Pemerintahan Daerah dan Program/ Kegiatan/ Sub Kegiatan	Indikator Kinerja Program/ Kegiatan/ Sub Kegiatan	Target Capaian Kinerja Renstra Akhir Tahun 2026		Target Kinerja DPA Tahun 2023	Realisasi Kinerja Kinerja Program/ Kegiatan/ Sub Kegiatan s/d Triwulan II Tahun 2023		Capaian Target Renstra s/d Triwulan II Tahun 2023	
										Realisasi Kinerja Renja	Realisasi Tingkat Capaian Kinerja (%)	Realisasi Target	Realisasi Tingkat Capaian Target (%)
1					2	3	4	5	6	7	8=7/6	9=5+7	10=9/4
5	03	002	2.01	012	Evaluasi Data, Informasi dan Sistem Informasi Kepegawaian	Jumlah Laporan Hasil Evaluasi Data, Informasi dan Sistem Informasi Kepegawaian	14830 Laporan	0	4 Laporan	4 Laporan	100	4 Laporan	0,03
5	**03**	**002**	2.02		**Mutasi dan Promosi ASN**	Jumlah Dokumen Hasil Pelaksanaan Mutasi Jabatan Pimpinan Tinggi, Jabatan Administrasi, Jabatan Pelaksana dan Mutasi ASN antar Daerah	20 Dokumen	0	5 Dokumen	4 Dokumen	80	4 Dokumen	20,00
						Jumlah Pengelolaan Kenaikan Pangkat ASN	2305 Dokumen	0	2 Dokumen	1 Dokumen	50	1 Dokumen	0,04
5	03	002	2.02	001	Pengelolaan Mutasi ASN	Jumlah Dokumen Hasil Pelaksanaan Mutasi Jabatan Pimpinan Tinggi, Jabatan Administrasi, Jabatan Pelaksana dan Mutasi ASN antar Daerah	20 Dokumen	0	5 Dokumen	4 Dokumen	80	4 Dokumen	20,00
5	03	002	2.02	002	Pengelolaan Kenaikan Pangkat ASN	Jumlah Pengelolaan Kenaikan Pangkat ASN	2305 Dokumen	0	2 Dokumen	1 Dokumen	50	1 Dokumen	0,04
5	**03**	**002**	2.03		**Pengembangan Kompetensi ASN**	Jumlah ASN yang Mendapatkan Pendidikan Lanjutan	403 Orang	0	103 Orang	0 Orang	0	0 Orang	0,00
						Jumlah ASN yang Meningkat Kapasitasnya	420 Orang	0	40 Orang	0 Orang	0	0 Orang	0,00
						Jumlah Dokumen Hasil Koordinasi dan Kerja Sama Pelaksanaan Diklat	40 Dokumen	0	10 Dokumen	0 Dokumen	0	0 Dokumen	0,00
						Jumlah Dokumen Hasil Pengelolaan Administrasi Diklat dan Sertifikasi ASN	727 Dokumen	0	163 Dokumen	98 Dokumen	60	98 Dokumen	13,48
5	03	002	2.03	001	Peningkatan Kapasitas Kinerja ASN	Jumlah ASN yang Meningkat Kapasitasnya	420 Orang	0	40 Orang	0 Orang	0	0 Orang	0,00
5	03	002	2.03	003	Pengeloaan Administrasi Diklat dan Sertifikasi ASN	Jumlah Dokumen Hasil Pengelolaan Administrasi Diklat dan Sertifikasi ASN	727 Dokumen	0	160 Dokumen	98 Dokumen	61	98 Dokumen	13,48

Kode					Urusan/ Bidang Urusan Pemerintahan Daerah dan Program/ Kegiatan/ Sub Kegiatan	Indikator Kinerja Program/ Kegiatan/ Sub Kegiatan	Target Capaian Kinerja Renstra Akhir Tahun 2026		Target Kinerja DPA Tahun 2023	Realisasi Kinerja Kinerja Program/ Kegiatan/ Sub Kegiatan s/d Triwulan II Tahun 2023		Capaian Target Renstra s/d Triwulan II Tahun 2023	
										Realisasi Kinerja Renja	Realisasi Tingkat Capaian Kinerja (%)	Realisasi Target	Realisasi Tingkat Capaian Target (%)
1					2	3	4	5	6	7	8=7/6	9=5+7	10=9/4
5	03	002	2.03	004	Pengelolaan Pendidikan Lanjutan ASN	Jumlah ASN yang Mendapatkan Pendidikan Lanjutan	403 Orang	0	100 Orang	0 Orang	0	0 Orang	0,00
5	03	002	2.03	005	Koordinasi dan Kerja Sama Pelaksanaan Diklat	Jumlah Dokumen Hasil Koordinasi dan Kerja Sama Pelaksanaan Diklat	40 Dokumen	0	10 Dokumen	0 Dokumen	0	0 Dokumen	0,00

Kode					Urusan/ Bidang Urusan Pemerintahan Daerah dan Program/ Kegiatan/ Sub Kegiatan	Indikator Kinerja Program/ Kegiatan/ Sub Kegiatan	Target Capaian Kinerja Renstra Akhir Tahun 2026		Target Kinerja DPA Tahun 2023	Realisasi Kinerja Kinerja Program/ Kegiatan/ Sub Kegiatan s/d Triwulan II Tahun 2023		Capaian Target Renstra s/d Triwulan II Tahun 2023	
										Realisasi Kinerja Renja	Realisasi Tingkat Capaian Kinerja (%)	Realisasi Target	Realisasi Tingkat Capaian Target (%)
1					2	3	4	5	6	7	8=7/6	9=5+7	10=9/4
5	**03**	**002**	2.04		**Penilaian dan Evaluasi Kinerja Aparatur**	Jumlah ASN yang Diberikan Penghargaan	24 Orang	0	6 Orang	0 Orang	0	0 Orang	0,00
						Jumlah ASN yang Diberikan Tanda Jasa	10008 Orang	0	196 Orang	0 Orang	0	0 Orang	0,00
						Jumlah ASN yang Mendapatkan Pembinaan Kedisiplinan	11771 Orang	0	296 Orang	136 Orang	46	136 Orang	1,16
						Jumlah Dokumen Hasil Evaluasi Hasil Penilaian dan Evaluasi Kinerja Aparatur	14830 Dokumen	0	3866 Dokumen	1 Dokumen	0	1 Dokumen	0,01
						Jumlah Dokumen Hasil Pelaksanaan Penilaian dan Evaluasi Kinerja Aparatur	48 Dokumen	0	12 Dokumen	1 Dokumen	8	1 Dokumen	2,08
						Jumlah Laporan Hasil Pengelolaan Penyelesaian Pelanggaran Disiplin ASN	20 Laporan	0	5 Laporan	1 Laporan	20	1 Laporan	5,00
5	03	002	2.04	002	Pelaksanaan Penilaian dan Evaluasi Kinerja Aparatur	Jumlah Dokumen Hasil Pelaksanaan Penilaian dan Evaluasi Kinerja Aparatur	48 Dokumen	0	4 Dokumen	1 Dokumen	25	1 Dokumen	2,08
5	03	002	2.04	003	Evaluasi Hasil Penilaian dan Evaluasi Kinerja Aparatur	Jumlah Dokumen Hasil Evaluasi Hasil Penilaian dan Evaluasi Kinerja Aparatur	14830 Dokumen	0	5 Dokumen	1 Dokumen	20	1 Dokumen	0,01
5	03	002	2.04	004	Pengelolaan Pemberian Penghargaan bagi Pegawai	Jumlah ASN yang Diberikan Penghargaan	24 Orang	0	6 Orang	0 Orang	0	0 Orang	0,00
5	03	002	2.04	005	Pengelolaan Tanda Jasa bagi Pegawai	Jumlah ASN yang Diberikan Tanda Jasa	10008 Orang	0	196 Orang	0 Orang	0	0 Orang	0,00
5	03	002	2.04	007	Pembinaan Disiplin ASN	Jumlah ASN yang Mendapatkan Pembinaan Kedisiplinan	1171 Orang	0	296 Orang	136 Orang	46	136 Orang	11,61
5	03	002	2.04	008	Pengelolaan Penyelesaian Pelanggaran Disiplin ASN	Jumlah Laporan Hasil Pengelolaan Penyelesaian Pelanggaran Disiplin ASN	20 Laporan	0	5 Laporan	1 Laporan	20	1 Laporan	5,00

EVALUASI HASIL RENJA PERANGKAT DAERAH TAHUN 2023 SAMPAI DENGAN TRIWULAN II TAHUN 2023
KABUPATEN LAMPUNG BARAT

NAMA I : BADAN PENELITIAN DAN PENGEMBANGAN

KODE					Urusan/Bidang Urusan Pemerintahan Daerah Dan Program/Kegiatan/Subkegiatan	Indikator Kinerja Program/Kegiatan/ Sub Kegiatan	Target Capaian Kinerja Renstra Akhir Tahun 2026	-	Target Kinerja DPA Tahun 2023	Realisasi Kinerja Program/Kegiatan/Subkegiatan s/d Triwulan II Tahun 2023		Capaian Target Renstra s/d Triwulan II Tahun 2023	
										Realisasi Kinerja Renja	Realisasi Tingkat Capaian kinerja (%)	Realisasi Target	Realisasi Tingkat Capaian target (%)
1					2	3	4	5	6	7	8=7/6	9=5+7	10=9/4
5					**URUSAN PENUNJANG URUSAN PEMERINTAHAN**								
5	5				**PENELITIAN DAN PENGEMBANGAN**								
5	**5**	**1**			**PROGRAM PENUNJANG URUSAN PEMERINTAHAN DAERAH KABUPATEN/KOTA**	**Nilai SAKIP Perangkat Daerah Balitbang**	**80**		**79,25**	**80,01**	**101%**	**80,01**	**100,01**
5	**5**	**1**	**2.01**		**Perencanaan, Penganggaran, dan Evaluasi Kinerja Perangkat Daerah**	**Jumlah dokumen Penganggaran Daerah yang disusun**	**20 dokumen**		**5 dokumen**	**2 dokumen**	**40**	**2 dokumen**	**10,00**
						Jumlah Dokumen Perencanaan Perangkat Daerah	**38 dokumen**		**11 dokumen**	**9 dokumen**	**81,8**	**9 dokumen**	**23,68**
						Jumlah Laporan Evaluasi Kinerja Perangkat Daerah	**48 dokumen**		**12 dokumen**	**7 dokumen**	**58,3**	**7 dokumen**	**14,58**
5	5	1	2.01	1	Penyusunan Dokumen Perencanaan Perangkat Daerah	Jumlah Dokumen Perencanaan Perangkat Daerah	38 dokumen		11 dokumen	9 dokumen	81,8	9 dokumen	23,68
	5	1	02:01	2	Koordinasi dan Penyusunan Dokumen RKA-SKPD	Jumlah Dokumen RKA-SKPD dan Laporan Hasil Koordinasi Penyusunan Dokumen RKA-SKPD	4 dokumen		1 Dokumen	1 dokumen	100	1 dokumen	25,00
5	5	1	2.01	3	Koordinasi dan Penyusunan Dokumen Perubahan RKA-SKPD	Jumlah Dokumen Perubahan RKA-SKPD dan Laporan Hasil Koordinasi Penyusunan Dokumen Perubahan RKA-SKPD	4 dokumen		1 Dokumen	0	0	0	0,00
5	5	1	2.01	4	Koordinasi dan Penyusunan DPA-SKPD	Jumlah Dokumen DPA-SKPD dan Laporan Hasil Koordinasi Penyusunan Dokumen DPA-SKPD	4 dokumen		1 Dokumen	0	0	0	0,00
5	5	1	2.01	5	Koordinasi dan Penyusunan Perubahan DPA-SKPD	Jumlah Dokumen Perubahan DPA-SKPD dan Laporan Hasil Koordinasi Penyusunan Dokumen Perubahan DPA-SKPD	4 dokumen		1 Dokumen	0	0	0	0,00
5	5	1	2.01	6	Koordinasi dan Penyusunan Laporan Capaian Kinerja dan Ikhtisar Realisasi Kinerja SKPD	Jumlah Laporan Capaian Kinerja dan Ikhtisar Realisasi Kinerja SKPD dan Laporan Hasil Koordinasi Penyusunan Laporan Capaian Kinerja dan Ikhtisar Realisasi Kinerja SKPD	4 dokumen		1 Dokumen	1 dokumen	100	1 dokumen	25,00
5	5	1	2.01	7	Evaluasi Kinerja Perangkat Daerah	Jumlah Laporan Evaluasi Kinerja Perangkat Daerah	48 dokumen		12 dokumen	7 dokumen	58,3	7 dokumen	14,58

KODE					Urusan/Bidang Urusan Pemerintahan Daerah Dan Program/Kegiatan/Subkegiatan	Indikator Kinerja Program/Kegiatan/ Sub Kegiatan	Target Capaian Kinerja Renstra Akhir Tahun 2026	-	Target Kinerja DPA Tahun 2023	Realisasi Kinerja Program/Kegiatan/Subkegiatan s/d Triwulan II Tahun 2023		Capaian Target Renstra s/d Triwulan II Tahun 2023	
										Realisasi Kinerja Renja	Realisasi Tingkat Capaian kinerja (%)	Realisasi Target	Realisasi Tingkat Capaian target (%)
1					2	3	4	5	6	7	8=7/6	9=5+7	10=9/4
5	**5**	**1**	**2.02**		**Administrasi Keuangan Perangkat Daerah**	**Jumlah Dokumen Pelaporan dan Analisis Prognosis Realisasi Anggaran**	**4 laporan**		**1 laporan**	**0**	**0**	**0**	**0,00**
						Jumlah Laporan Keuangan Akhir Tahun SKPD dan Laporan Hasil Koordinasi Penyusunan Laporan Keuangan Akhir Tahun SKPD	**4 laporan**		**1 laporan**	**0**	**0**	**0**	**0,00**
						Jumlah Laporan Keuangan Bulanan/Triwulanan/ Semesteran SKPD dan Laporan Koordinasi Penyusunan Laporan Keuangan Bulanan/Triwulanan/ Semesteran SKPD	**8 laporan**		**2 laporan**	**1 laporan**	**50**	**1 laporan**	**12,50**
						Jumlah Orang yang Menerima Gaji dan Tunjangan ASN	**80 orang/bulan**		**20 orang/bulan**	**25 orang/bulan**	**50**	**25 orang/bulan**	**15,63**
5	5	1	2.02	1	Penyediaan Gaji dan Tunjangan ASN	Jumlah aparatur yang dibayarkan gaji dan tunjangan	80 orang/bulan		20 orang/bulan	25 orang/bulan	50	25 orang/bulan	15,63
5	5	1	2.02	5	Koordinasi dan Penyusunan Laporan Keuangan Akhir Tahun SKPD	Jumlah Laporan Keuangan Akhir Tahun SKPD yang disusun	4 Laporan		1 laporan	0	0	0	0,00
5	5	1	2.02	7	Koordinasi dan Penyusunan Laporan Keuangan Bulanan/Triwulanan/Semesteran SKPD	Jumlah Laporan Keuangan Bulanan/Triwulanan/Semesteran SKPD yang disusun	8 Laporan		2 Laporan	1 laporan	50	1 laporan	12,50
5	5	1	2.02	8	Penyusunan Pelaporan dan Analisis Prognosis Realisasi Anggaran	Jumlah laporan dan Analisis Prognosis Realisasi Anggaran yang disusun	4 Laporan		1 laporan	0	0	0	25,00
5	**5**	**1**	**02:03**		**Administrasi Barang Milik Daerah pada Perangkat Daerah**	**Jumlah dokumen Administrasi Barang Milik Daerah pada Perangkat Daerah**	**12 Laporan**		**3 Laporan**	**2 laporan**	**66,7**	**2 laporan**	**16,67**
5	5	1	02:03	1	Penyusunan Perencanaan Kebutuhan Barang Milik Daerah SKPD	Jumlah Rencana Kebutuhan Barang Milik Daerah SKPD	4 Laporan		1 Laporan	1 laporan	100	1 laporan	25,00
5	5	1	02:03	6	Penatausahaan Barang Milik Daerah pada SKPD	Jumlah Laporan Penatausahaan Barang Milik Daerah pada SKPD	8 Laporan		2 Laporan	1 laporan	50	1 laporan	12,50
5	**5**	**1**	**2.05**		**Administrasi Kepegawaian Perangkat Daerah**	**Jumlah Dokumen Monitoring, Evaluasi, dan Penilaian Kinerja Pegawai**	**4 dokumen**		**1 Dokumen**	**0**	**0**	**0**	**0,00**
						Jumlah Pegawai Berdasarkan Tugas dan Fungsi yang Mengikuti Pendidikan dan Pelatihan	**20 orang**		**0**				**0,00**
5	5	1	2.05	9	Monitoring, Evaluasi, dan Penilaian Kinerja Pegawai	Jumlah Dokumen Monitoring, Evaluasi, dan Penilaian Kinerja Pegawai	4 dokumen		1 Dokumen	0	0	0	0,00

KODE					Urusan/Bidang Urusan Pemerintahan Daerah Dan Program/Kegiatan/Subkegiatan	Indikator Kinerja Program/Kegiatan/ Sub Kegiatan	Target Capaian Kinerja Renstra Akhir Tahun 2026	-	Target Kinerja DPA Tahun 2023	Realisasi Kinerja Program/Kegiatan/Subkegiatan s/d Triwulan II Tahun 2023		Capaian Target Renstra s/d Triwulan II Tahun 2023	
										Realisasi Kinerja Renja	Realisasi Tingkat Capaian kinerja (%)	Realisasi Target	Realisasi Tingkat Capaian target (%)
1					2	3	4	5	6	7	8=7/6	9=5+7	10=9/4
5	5	1	2.05	9	Pendidikan dan Pelatihan Pegawai Berdasarkan Tugas dan Fungsi	Jumlah pegawai yang mengikuti Pendidikan dan Pelatihan Berdasarkan Tugas dan Fungsi	20 orang		0	0	0	0	0,00
5	**5**	**1**	**2.06**		**Administrasi Umum Perangkat Daerah**	**Jumlah Dokumen Bahan Bacaan dan Peraturan Perundang-Undangan yang Disediakan**	**16 dokumen**		**4 dokumen**	**4 dokumen (50%)**	**50**	**4 dokumen (50%)**	**12,50**
						Jumlah Laporan Fasilitasi Kunjungan Tamu	**48 laporan**		**12 laporan**	**6 laporan**	**50**	**6 laporan**	**12,50**
						Jumlah Laporan Penyelenggaraan Rapat Koordinasi dan Konsultasi SKPD	**140 laporan**		**30 laporan**	**11 laporan**	**36,7**	**11 laporan**	**7,86**
						Jumlah Paket Barang Cetakan dan Penggandaan yang Disediakan	**4 paket**		**1 paket**	**1 paket (50%)**	**50**	**1 paket (50%)**	**12,50**
						Jumlah Paket Komponen Instalasi Listrik/Penerangan Bangunan Kantor yang Disediakan	**4 paket**		**1 paket**	**1 paket (50%)**	**50**	**1 paket (50%)**	**12,50**
5	5	1	2.06	1	Penyediaan Komponen Instalasi Listrik/Penerangan Bangunan Kantor	Jumlah Paket Komponen Instalasi Listrik/Penerangan Bangunan Kantor yang Disediakan	4 paket		1 paket	1 paket (50%)	50	1 paket (50%)	12,50
5	5	1	2.06	5	Penyediaan Barang Cetakan dan Penggandaan	Jumlah Paket Barang Cetakan dan Penggandaan yang Disediakan	4 paket		1 paket	1 paket (50%)	50,0	1 paket (50%)	12,50
5	5	1	2.06	6	Penyediaan Bahan Bacaan dan Peraturan Perundang-undangan	Jumlah Dokumen Bahan Bacaan dan Peraturan Perundang-Undangan yang Disediakan	16 dokumen		4 dokumen	4 dokumen (50%)	50	4 dokumen (50%)	12,50
5	5	1	2.06	8	Fasilitasi Kunjungan Tamu	Jumlah Laporan Fasilitasi Kunjungan Tamu	48 laporan		12 laporan	6 laporan	50	6 laporan	12,50
5	5	1	2.06	9	Penyelenggaraan Rapat Koordinasi dan Konsultasi SKPD	Jumlah Laporan Penyelenggaraan Rapat Koordinasi dan Konsultasi SKPD	140 laporan		30 laporan	11 laporan	36,67	11 laporan	7,86
5	**5**	**1**	**2.08**		**Penyediaan Jasa Penunjang Urusan Pemerintahan Daerah**	**Jumlah Laporan Penyediaan Jasa Komunikasi, Sumber Daya Air dan Listrik yang Disediakan**	**12 laporan**		**3 laporan**	**3 laporan (50%)**	**100**	**3 laporan (50%)**	**12,50**
						Jumlah Laporan Penyediaan Jasa Pelayanan Umum Kantor yang Disediakan	**4 laporan**		**1 laporan**	**0 laporan (50%)**	**50**	**0 laporan (50%)**	**0,00**
						Jumlah Laporan Penyediaan Jasa Surat Menyurat	**4 laporan**		**1 laporan**	**0 laporan (50%)**	**50**	**0 laporan (50%)**	**0,00**

KODE					Urusan/Bidang Urusan Pemerintahan Daerah Dan Program/Kegiatan/Subkegiatan	Indikator Kinerja Program/Kegiatan/ Sub Kegiatan	Target Capaian Kinerja Renstra Akhir Tahun 2026	-	Target Kinerja DPA Tahun 2023	Realisasi Kinerja Program/Kegiatan/Subkegiatan s/d Triwulan II Tahun 2023		Capaian Target Renstra s/d Triwulan II Tahun 2023	
										Realisasi Kinerja Renja	Realisasi Tingkat Capaian kinerja (%)	Realisasi Target	Realisasi Tingkat Capaian target (%)
1					2	3	4	5	6	7	8=7/6	9=5+7	10=9/4
5	5	1	2.08	1	Penyediaan Jasa Surat Menyurat	Jumlah Laporan Penyediaan Jasa Surat Menyurat	4 laporan		1 laporan	0 laporan (50%)	50	0 laporan (50%)	0,00
5	5	1	2.08	2	Penyediaan Jasa Komunikasi, Sumber Daya Air dan Listrik	Jumlah Laporan Penyediaan Jasa Komunikasi, Sumber Daya Air dan Listrik yang Disediakan	12 laporan		3 laporan	3 laporan (50%)	50	3 laporan (50%)	12,50
5	5	1	2.08	4	Penyediaan Jasa Pelayanan Umum Kantor	Jumlah Laporan Penyediaan Jasa Pelayanan Umum Kantor yang Disediakan	4 laporan		1 laporan	0 laporan (50%)	50	0 laporan (50%)	0,00
5	**5**	**1**	**2.09**		**Pemeliharaan Barang Milik Daerah Penunjang Urusan Pemerintahan Daerah**	**Jumlah Barang Milik Daerah Penunjang Urusan Pemerintahan Daerah yang dipelihara**	**32 unit**		**8 unit**	**4 unit**	**50**	**4 unit**	**12,50**
5	5	1	2.09	2	Penyediaan Jasa Pemeliharaan, Biaya Pemeliharaan, Pajak, dan Perizinan Kendaraan Dinas Operasional atau Lapangan	Jumlah Kendaraan Dinas Operasional atau Lapangan yang Dipelihara dan dibayarkan Pajak dan Perizinannya	8 unit		2 unit	2 unit	100	2 unit	25,00
5	5	1	2.09	6	Pemeliharaan Peralatan dan Mesin Lainnya	Jumlah Peralatan dan Mesin Lainnya yang Dipelihara	20 unit		5 unit	2 unit	40,00	2 unit	10,00
5	5	1	2.09	11	Pemeliharaan/Rehabilitasi Sarana dan Prasarana Pendukung Gedung Kantor atau Bangunan Lainnya	Jumlah Sarana dan Prasarana Gedung Kantor atau Bangunan Lainnya yang Dipelihara/Direhabilitasi	4 unit		1 unit	0 unit	0	0 unit	0,00
5	**5**	**2**			**PROGRAM PENELITIAN DAN PENGEMBANGAN DAERAH**	**Jumlah hasil Penelitian dan Pengembangan Sosial, Ekonomi, Pemerintahan, Pembangunan,Inovasi Daerah dan Teknologi yang dapat ditindaklanjuti**	**94 Laporan**		**22 Laporan**	**5 Laporan**	**22,73**	**5 Laporan**	**5,32**
5	**5**	**2**	**2.01**		**Penelitian dan Pengembangan Bidang Penyelenggaraan Pemerintahan dan Pengkajian Peraturan**	**Jumlah penelitian dan pengembangan bidang penyelenggaraan pemerintahan dan pengkajian peraturan**	**70 Laporan**		**16 laporan**	**4 laporan**	**25,00**	**4 laporan**	**5,71**
5	5	2	2.01	2	Fasilitasi, Pelaksanaan dan Evaluasi Penelitian dan Pengembangan Bidang Pemerintahan Umum	Fasilitasi, Pelaksanaan dan Evaluasi Penelitian dan Pengembangan Bidang Pemerintahan Umum	60 laporan		15 laporan	3 laporan	20,00	3 laporan	5,00
5	5	2	2.01	12	Pengelolaan Data Kelitbangan dan Peraturan	Jumlah Data Kelitbangan dan Peraturan yang Terkelola dengan Baik	8 laporan		2 laporan	1 laporan	50,00	1 laporan	12,50
5	**5**	**2**	**2.03**		**Penelitian dan Pengembangan Bidang Ekonomi dan Pembangunan**	**Jumlah penelitian dan pengembangan Bidang Ekonomi dan Pembangunan**	**12 dokumen**		**3 dokumen**	**1 dokumen**	**33,33**	**1 dokumen**	**8,33**
5	5	2	2.03	6	Penelitian dan Pengembangan Energi dan Sumberdaya Mineral	Jumlah Dokumen Hasil Penelitian dan Pengembangan Energi dan Sumber Daya Mineral	1 dokumen		-	0	0,00	0	0,00

KODE					Urusan/Bidang Urusan Pemerintahan Daerah Dan Program/Kegiatan/Subkegiatan	Indikator Kinerja Program/Kegiatan/ Sub Kegiatan	Target Capaian Kinerja Renstra Akhir Tahun 2026	-	Target Kinerja DPA Tahun 2023	Realisasi Kinerja Program/Kegiatan/Subkegiatan s/d Triwulan II Tahun 2023		Capaian Target Renstra s/d Triwulan II Tahun 2023	
										Realisasi Kinerja Renja	Realisasi Tingkat Capaian kinerja (%)	Realisasi Target	Realisasi Tingkat Capaian target (%)
1					2	3	4	5	6	7	8=7/6	9=5+7	10=9/4
5	5	2	2.03	7	Penelitian dan Pengembangan Lingkungan Hidup	Jumlah Dokumen Hasil Penelitian dan Pengembangan Lingkungan Hidup	4 dokumen		1 Dokumen	0	0,00	0	0,00
5	5	2	2.03	9	Penelitian dan Pengembangan Pekerjaan Umum	Jumlah Dokumen Hasil Penelitian dan Pengembangan Pekerjaan Umum	4 dokumen		1 Dokumen	1 dokumen	100,00	1 dokumen	25,00
5	**5**	**2**	**2.04**		**Pengembangan Inovasi dan Teknologi**	**Jumlah hasil laporan inovasi dan teknologi yang terverifikasi pengembangannya**	**4 laporan**		**1 Dokumen**	**0**	**0,00**	**0**	**0,00**
5	5	2	2.04	1	Penelitian, Pengembangan, dan Perekayasaan di Bidang Teknologi dan Inovasi	Jumlah Dokumen Hasil Penelitian, Pengembangan, dan Perekayasaan di Bidang Teknologi dan Inovasi	4 dokumen		1 Dokumen	0	0,00	0	0,00
5	5	2	2.04	3	Diseminasi Jenis, Prosedur dan Metode Penyelenggaraan Pemerintahan Daerah Yang Bersifat Inovatif	-				0	0,00	0	0,00
5	5	2	2.04	4	Sosialisasi dan Diseminasi Hasil-Hasil Kelitbangan	-				0	50,00	0	0,00

LAMPIRAN II

PERUBAHAN RKPD
KABUPATEN LAMPUNG BARAT
TAHUN 2023

Penetapan Perubahan Rencana Kerja Pemerintah Daerah (RKPD)
Kabupaten Lampung Barat
Tahun 2023

Kode					Urusan/ Bidang Urusan/ Program/ Kegiatan/ Sub Kegiatan	Indikator Program/ Kegiatan/ Sub Kegiatan	Target Akhir Periode RPJMD	Realisasi Capaian RKPD Tahun 2021	Prakiraan Capaian Target RKPD Tahun 2022	Capaian Kinerja dan Kerangka Pendanaan									Kelompok Sasaran	Prakiraan Maju Rencana Tahun 2024		Perangkat Daerah Penanggung Jawab
										Target 2023		Pagu Indikatif			Lokasi	Sumber Dana	Prioritas			Target	Pagu Indikatif	
										Semula	Menjadi	RKPD 2023	APBD 2023	RKPD 2023 Perubahan			Nasional	Daerah				
1					**URUSAN PEMERINTAHAN WAJIB YANG BERKAITAN DENGAN PELAYANAN DASAR**																	
1	**01**				**URUSAN PEMERINTAHAN BIDANG PENDIDIKAN**							**336,746,007,159**	**284,302,602,591**	**293,361,134,662**							**327,928,362,452**	
1	**01**	**01**			**PROGRAM PENUNJANG URUSAN PEMERINTAHAN DAERAH KABUPATEN/KOTA**	Nilai SAKIP Perangkat Daerah Dinas Pendidikan dan Kebudayaan	80,31 %		0 %	80,28 %	80,28 %	**206,067,149,370**	**220,435,695,091**	**218,764,551,462**						80,28 %	**216,103,950,902**	
1	**01**	**01**	2.01		**Perencanaan, Penganggaran, dan Evaluasi Kinerja Perangkat Daerah**	Jumlah Dokumen DPA-SKPD dan Laporan Hasil Koordinasi Penyusunan Dokumen DPA-SKPD Jumlah Dokumen Perencanaan Perangkat Daerah Jumlah Dokumen Perubahan DPA-SKPD dan Laporan Hasil Koordinasi Penyusunan Dokumen Perubahan DPA-SKPD Jumlah Dokumen Perubahan RKA-SKPD dan Laporan Hasil Koordinasi Penyusunan Dokumen Perubahan RKA-SKPD Jumlah Dokumen RKA-SKPD dan Laporan Hasil Koordinasi Penyusunan Dokumen RKA-SKPD Jumlah Laporan Evaluasi Kinerja Perangkat Daerah	Dokumen 38 Dokumen Dokumen Dokumen Dokumen 48 Laporan		Dokumen 0 Dokumen Dokumen Dokumen Dokumen 0 Laporan	1 Dokumen 11 Dokumen 1 Dokumen 1 Dokumen 1 Dokumen 12 Laporan	1 Dokumen 11 Dokumen 1 Dokumen 1 Dokumen 1 Dokumen 12 Laporan	**165,000,000**	**24,501,000**	**24,501,000**						1 Dokumen 11 Dokumen 1 Dokumen 1 Dokumen 1 Dokumen 12 Laporan	**205,000,000**	
1	01	01	2.01	01	Penyusunan Dokumen Perencanaan Perangkat Daerah	Jumlah Dokumen Perencanaan Perangkat Daerah				11 Dokumen	11 Dokumen	125,000,000	10,000,000	10,000,000	Kab. Lampung Barat, Balik Bukit, Semua Kelurahan	PENDAPATAN TRANSFER	Meningkatkan Sumber Daya Manusia Yang Berkualitas Dan Berdaya Saing	2. Peningkatan Pembangunan Sumberdaya Manusia	Aparatur, Sekolah, Masyarakat	11 Dokumen	125,000,000	Dinas Pendidikan dan Kebudayaan
1	01	01	2.01	02	Koordinasi dan Penyusunan Dokumen RKA-SKPD	Jumlah Dokumen RKA-SKPD dan Laporan Hasil Koordinasi Penyusunan Dokumen RKA-SKPD				1 Dokumen	1 Dokumen	5,000,000	1,172,500	1,172,500	Kab. Lampung Barat, Balik Bukit, Semua Kelurahan	PENDAPATAN TRANSFER	Meningkatkan Sumber Daya Manusia Yang Berkualitas Dan Berdaya Saing	2. Peningkatan Pembangunan Sumberdaya Manusia	Aparatur, Sekolah, Masyarakat	1 Dokumen	5,000,000	Dinas Pendidikan dan Kebudayaan
1	01	01	2.01	03	Koordinasi dan Penyusunan Dokumen Perubahan RKA-	Jumlah Dokumen Perubahan RKA-SKPD dan Laporan Hasil Koordinasi				1 Dokumen	1 Dokumen	5,000,000	1,048,000	1,048,000	Kab. Lampung Barat, Balik	PENDAPATAN TRANSFER	Meningkatkan Sumber Daya Manusia Yang Berkualitas Dan	2. Peningkatan Pembangunan Sumberdaya Manusia	Aparatur, Sekolah, Masyarakat	1 Dokumen	5,000,000	Dinas Pendidikan dan Kebudayaan

Penetapan Perubahan Rencana Kerja Pemerintah Daerah (RKPD)
Kabupaten Lampung Barat
Tahun 2023

Kode	Urusan/ Bidang Urusan/ Program/ Kegiatan/ Sub Kegiatan	Indikator Program/ Kegiatan/ Sub Kegiatan	Target Akhir Periode RPJMD	Realisasi Capaian RKPD Tahun 2021	Prakiraan Capaian Target RKPD Tahun 2022	Capaian Kinerja dan Kerangka Pendanaan									Kelompok Sasaran	Prakiraan Maju Rencana Tahun 2024		Perangkat Daerah Penanggung Jawab
						Target 2023		Pagu Indikatif			Lokasi	Sumber Dana	Prioritas			Target	Pagu Indikatif	
						Semula	Menjadi	RKPD 2023	APBD 2023	RKPD 2023 Perubahan			Nasional	Daerah				
	SKPD	Penyusunan Dokumen Perubahan RKA-SKPD									Bukit, Semua Kelurahan		Berdaya Saing					
1 01 01 2.01 04	Koordinasi dan Penyusunan DPA-SKPD	Jumlah Dokumen DPA-SKPD dan Laporan Hasil Koordinasi Penyusunan Dokumen DPA-SKPD				1 Dokumen	1 Dokumen	5,000,000	1,180,000	1,180,000	Kab. Lampung Barat, Balik Bukit, Semua Kelurahan	PENDAPATAN TRANSFER	Meningkatkan Sumber Daya Manusia Yang Berkualitas Dan Berdaya Saing	2. Peningkatan Pembangunan Sumberdaya Manusia	Aparatur, Sekolah, Masyarakat	1 Dokumen	5,000,000	Dinas Pendidikan dan Kebudayaan
1 01 01 2.01 05	Koordinasi dan Penyusunan Perubahan DPA-SKPD	Jumlah Dokumen Perubahan DPA-SKPD dan Laporan Hasil Koordinasi Penyusunan Dokumen Perubahan DPA-SKPD				1 Dokumen	1 Dokumen	5,000,000	1,100,500	1,100,500	Kab. Lampung Barat, Balik Bukit, Semua Kelurahan	PENDAPATAN TRANSFER	Meningkatkan Sumber Daya Manusia Yang Berkualitas Dan Berdaya Saing	2. Peningkatan Pembangunan Sumberdaya Manusia	Aparatur, Sekolah, Masyarakat	1 Dokumen	5,000,000	Dinas Pendidikan dan Kebudayaan
1 01 01 2.01 07	Evaluasi Kinerja Perangkat Daerah	Jumlah Laporan Evaluasi Kinerja Perangkat Daerah				12 Laporan	12 Laporan	20,000,000	10,000,000	10,000,000	Kab. Lampung Barat, Balik Bukit, Semua Kelurahan	PENDAPATAN TRANSFER	Meningkatkan Sumber Daya Manusia Yang Berkualitas Dan Berdaya Saing	2. Peningkatan Pembangunan Sumberdaya Manusia	Aparatur, Sekolah, Masyarakat	12 Laporan	60,000,000	Dinas Pendidikan dan Kebudayaan
1 01 01 2.02	**Administrasi Keuangan Perangkat Daerah**	Jumlah Dokumen Koordinasi dan Pelaksanaan Akuntansi SKPD Jumlah Dokumen Pelaporan dan Analisis Prognosis Realisasi Anggaran Jumlah Laporan Keuangan Akhir Tahun SKPD dan Laporan Hasil Koordinasi Penyusunan Laporan Keuangan Akhir Tahun SKPD Jumlah Laporan Keuangan Akhir Tahun SKPD dan Laporan Hasil Koordinasi Penyusunan Laporan Keuangan Akhir Tahun SKPD Jumlah Laporan Keuangan Bulanan/Triwulanan/ Semesteran SKPD dan Laporan Koordinasi Penyusunan Laporan Keuangan Bulanan/Triwulanan /Semesteran SKPD	12 Dokumen 1 Dokumen Laporan 6 Laporan 29 Laporan Orang		0 Dokumen 0 Dokumen Laporan 0 Laporan 0 Laporan Orang	12 Dokumen 1 Dokumen 4 Laporan 6 Laporan 29 Laporan 1963 Orang	12 Dokumen 1 Dokumen 4 Laporan 6 Laporan 29 Laporan 1963 Orang	**203,417,853,770**	**219,464,962,592**	**217,934,758,962**						12 Dokumen 1 Dokumen 4 Laporan 6 Laporan 29 Laporan 1963 Orang	**213,589,044,302**	

Penetapan Perubahan Rencana Kerja Pemerintah Daerah (RKPD)
Kabupaten Lampung Barat
Tahun 2023

Kode	Urusan/ Bidang Urusan/ Program/ Kegiatan/ Sub Kegiatan	Indikator Program/ Kegiatan/ Sub Kegiatan	Target Akhir Periode RPJMD	Realisasi Capaian RKPD Tahun 2021	Prakiraan Capaian Target RKPD Tahun 2022	Capaian Kinerja dan Kerangka Pendanaan									Kelompok Sasaran	Prakiraan Maju Rencana Tahun 2024		Perangkat Daerah Penanggung Jawab
						Target 2023		Pagu Indikatif			Lokasi	Sumber Dana	Prioritas			Target	Pagu Indikatif	
						Semula	Menjadi	RKPD 2023	APBD 2023	RKPD 2023 Perubahan			Nasional	Daerah				
		Jumlah Orang yang Menerima Gaji dan Tunjangan ASN																
1 01 01 2.02 01	Penyediaan Gaji dan Tunjangan ASN	Jumlah Orang yang Menerima Gaji dan Tunjangan ASN				1963 Orang/bulan	1963 Orang/bulan	203,390,437,500	219,445,021,692	217,914,818,062	Kab. Lampung Barat, Semua Kecamatan, Semua Kelurahan	Dana Transfer Umum-Dana Alokasi Umum Dana Transfer Khusus-Dana Alokasi Khusus Non Fisik		2. Peningkatan Pembangunan Sumberdaya Manusia	Aparatur	1963 Orang/bulan	213,559,959,375	Dinas Pendidikan dan Kebudayaan
1 01 01 2.02 04	Koordinasi dan Pelaksanaan Akuntansi SKPD	Jumlah Dokumen Koordinasi dan Pelaksanaan Akuntansi SKPD				12 Dokumen	12 Dokumen	1,736,790	1,736,600	1,736,600	Kab. Lampung Barat, Balik Bukit, Semua Kelurahan	PENDAPATAN TRANSFER		2. Peningkatan Pembangunan Sumberdaya Manusia	Aparatur	12 Dokumen	1,910,469	Dinas Pendidikan dan Kebudayaan
1 01 01 2.02 05	Koordinasi dan Penyusunan Laporan Keuangan Akhir Tahun SKPD	Jumlah Laporan Keuangan Akhir Tahun SKPD dan Laporan Hasil Koordinasi Penyusunan Laporan Keuangan Akhir Tahun SKPD				4 Laporan	4 Laporan	5,729,700	5,729,700	5,729,700	Kab. Lampung Barat, Balik Bukit, Semua Kelurahan	PENDAPATAN TRANSFER		2. Peningkatan Pembangunan Sumberdaya Manusia	Aparatur	4 Laporan	5,729,700	Dinas Pendidikan dan Kebudayaan
1 01 01 2.02 06	Pengelolaan dan Penyiapan Bahan Tanggapan Pemeriksaan	Jumlah Dokumen Bahan Tanggapan Pemeriksaan dan Tindak Lanjut Pemeriksaan				5 Dokumen	5 Dokumen	2,474,890	0	0	Kab. Lampung Barat, Balik Bukit, Semua Kelurahan	PENDAPATAN TRANSFER		2. Peningkatan Pembangunan Sumberdaya Manusia	Aparatur	5 Dokumen	2,722,379	Dinas Pendidikan dan Kebudayaan
1 01 01 2.02 07	Koordinasi dan Penyusunan Laporan Keuangan Bulanan/ Triwulanan/ Semesteran SKPD	Jumlah Laporan Keuangan Bulanan/ Triwulanan/ Semesteran SKPD dan Laporan Koordinasi Penyusunan Laporan Keuangan Bulanan/Triwulanan /Semesteran SKPD				29 Laporan	29 Laporan	15,000,000	10,000,000	10,000,000	Kab. Lampung Barat, Balik Bukit, Semua Kelurahan	PENDAPATAN TRANSFER		2. Peningkatan Pembangunan Sumberdaya Manusia	Aparatur	29 Laporan	16,000,000	Dinas Pendidikan dan Kebudayaan
1 01 01 2.02 08	Penyusunan Pelaporan dan Analisis Prognosis Realisasi Anggaran	Jumlah Dokumen Pelaporan dan Analisis Prognosis Realisasi Anggaran				1 Dokumen	1 Dokumen	2,474,890	2,474,600	2,474,600	Kab. Lampung Barat, Semua Kecamatan, Semua Kelurahan	PENDAPATAN TRANSFER		2. Peningkatan Pembangunan Sumberdaya Manusia	Aparatur	1 Dokumen	2,722,379	Dinas Pendidikan dan Kebudayaan

Penetapan Perubahan Rencana Kerja Pemerintah Daerah (RKPD)
Kabupaten Lampung Barat
Tahun 2023

Kode	Urusan/ Bidang Urusan/ Program/ Kegiatan/ Sub Kegiatan	Indikator Program/ Kegiatan/ Sub Kegiatan	Target Akhir Periode RPJMD	Realisasi Capaian RKPD Tahun 2021	Prakiraan Capaian Target RKPD Tahun 2022	Capaian Kinerja dan Kerangka Pendanaan									Kelompok Sasaran	Prakiraan Maju Rencana Tahun 2024		Perangkat Daerah Penanggung Jawab
						Target 2023		Pagu Indikatif			Lokasi	Sumber Dana	Prioritas			Target	Pagu Indikatif	
						Semula	Menjadi	RKPD 2023	APBD 2023	RKPD 2023 Perubahan			Nasional	Daerah				
1 01 01 2.03	**Administrasi Barang Milik Daerah pada Perangkat Daerah**	Jumlah Laporan Hasil Pembinaan, Pengawasan, dan Pengendalian Barang Milik Daerah pada SKPD	1 Laporan		0 Laporan	1 Laporan	1 Laporan	**66,007,600**	**16,812,400**	**16,812,400**						1 Laporan	**67,257,600**	
1 01 01 2.03 01	Penyusunan Perencanaan Kebutuhan Barang Milik Daerah SKPD	Jumlah Rencana Kebutuhan Barang Milik Daerah SKPD				1 Dokumen	1 Dokumen	2,500,000	0	0	Kab. Lampung Barat, Balik Bukit, Semua Kelurahan	PENDAPATAN TRANSFER		2. Peningkatan Pembangunan Sumberdaya Manusia	Aparatur	1 Dokumen	2,750,000	Dinas Pendidikan dan Kebudayaan
1 01 01 2.03 03	Koordinasi dan Penilaian Barang Milik Daerah SKPD	Jumlah Laporan Hasil Penilaian Barang Milik Daerah dan Hasil Koordinasi Penilaian Barang Milik Daerah SKPD				1 Laporan	1 Laporan	53,507,600	0	0	Kab. Lampung Barat, Balik Bukit, Semua Kelurahan	PENDAPATAN TRANSFER		2. Peningkatan Pembangunan Sumberdaya Manusia	Aparatur	1 Laporan	53,507,600	Dinas Pendidikan dan Kebudayaan
1 01 01 2.03 04	Pembinaan, Pengawasan, dan Pengendalian Barang Milik Daerah pada SKPD	Jumlah Laporan Hasil Pembinaan, Pengawasan, dan Pengendalian Barang Milik Daerah pada SKPD				1 Laporan	1 Laporan	2,500,000	16,812,400	16,812,400	Kab. Lampung Barat, Balik Bukit, Semua Kelurahan	PENDAPATAN TRANSFER		2. Peningkatan Pembangunan Sumberdaya Manusia	Aparatur	1 Laporan	2,750,000	Dinas Pendidikan dan Kebudayaan
1 01 01 2.03 05	Rekonsiliasi dan Penyusunan Laporan Barang Milik Daerah pada SKPD	Jumlah Laporan Rekonsiliasi dan Penyusunan Laporan Barang Milik Daerah pada SKPD				4 Laporan	4 Laporan	5,000,000	0	0	Kab. Lampung Barat, Balik Bukit, Semua Kelurahan	PENDAPATAN TRANSFER		2. Peningkatan Pembangunan Sumberdaya Manusia	Aparatur	4 Laporan	5,500,000	Dinas Pendidikan dan Kebudayaan
1 01 01 2.03 06	Penatausahaan Barang Milik Daerah pada SKPD	Jumlah Laporan Penatausahaan Barang Milik Daerah pada SKPD				1 Laporan	1 Laporan	2,500,000	0	0	Kab. Lampung Barat, Balik Bukit, Semua Kelurahan	PENDAPATAN TRANSFER		2. Peningkatan Pembangunan Sumberdaya Manusia	Aparatur	1 Laporan	2,750,000	Dinas Pendidikan dan Kebudayaan
1 01 01 2.05	**Administrasi Kepegawaian Perangkat Daerah**	Jumlah Dokumen Monitoring, Evaluasi, dan Penilaian Kinerja Pegawai	1 Dokumen		0 Dokumen	1 Dokumen	1 Dokumen	**65,000,000**	**2,475,000**	**2,475,000**						1 Dokumen	**65,000,000**	
1 01 01 2.05 05	Monitoring, Evaluasi, dan Penilaian Kinerja Pegawai	Jumlah Dokumen Monitoring, Evaluasi, dan Penilaian Kinerja Pegawai				1 Dokumen	1 Dokumen	50,000,000	2,475,000	2,475,000	Kab. Lampung Barat, Balik Bukit, Semua Kelurahan	PENDAPATAN TRANSFER		2. Peningkatan Pembangunan Sumberdaya Manusia	Aparatur	1 Dokumen	50,000,000	Dinas Pendidikan dan Kebudayaan
1 01 01 2.05 09	Pendidikan dan Pelatihan Pegawai Berdasarkan Tugas dan Fungsi	Jumlah Pegawai Berdasarkan Tugas dan Fungsi yang Mengikuti Pendidikan				3 Orang	3 Orang	15,000,000	0	0	Kab. Lampung Barat, Balik	PENDAPATAN TRANSFER		2. Peningkatan Pembangunan Sumberdaya Manusia	Aparatur	3 Orang	15,000,000	Dinas Pendidikan dan Kebudayaan

Penetapan Perubahan Rencana Kerja Pemerintah Daerah (RKPD)
Kabupaten Lampung Barat
Tahun 2023

Kode	Urusan/ Bidang Urusan/ Program/ Kegiatan/ Sub Kegiatan	Indikator Program/ Kegiatan/ Sub Kegiatan	Target Akhir Periode RPJMD	Realisasi Capaian RKPD Tahun 2021	Prakiraan Capaian Target RKPD Tahun 2022	Capaian Kinerja dan Kerangka Pendanaan									Kelompok Sasaran	Prakiraan Maju Rencana Tahun 2024		Perangkat Daerah Penanggung Jawab
						Target 2023		Pagu Indikatif			Lokasi	Sumber Dana	Prioritas			Target	Pagu Indikatif	
						Semula	Menjadi	RKPD 2023	APBD 2023	RKPD 2023 Perubahan			Nasional	Daerah				
		dan Pelatihan									Bukit, Semua Kelurahan							
1 01 01 2.06	**Administrasi Umum Perangkat Daerah**	Jumlah Dokumen Bahan Bacaan dan Peraturan Perundang-Undangan yang Disediakan Jumlah Laporan Fasilitasi Kunjungan Tamu Jumlah Laporan Penyelenggaraan Rapat Koordinasi dan Konsultasi SKPD Jumlah Paket Barang Cetakan dan Penggandaan yang Disediakan Jumlah Paket Komponen Instalasi Listrik/Penerangan Bangunan Kantor yang Disediakan Jumlah Paket Peralatan dan Perlengkapan Kantor yang Disediakan	12 Dokumen 5 Laporan 12 Laporan 11 paket 10 paket 36 paket		0 Dokumen 0 Laporan 0 Laporan 0 paket 0 paket 0 paket	3 Dokumen 5 Laporan 12 Laporan 11 paket 10 paket 36 paket	3 Dokumen 5 Laporan 12 Laporan 11 paket 10 paket 36 paket	**355,167,000**	**219,064,100**	**195,624,100**						3 Dokumen 5 Laporan 12 Laporan 11 paket 10 paket 36 paket	**374,882,000**	
1 01 01 2.06 01	Penyediaan Komponen Instalasi Listrik/Penerangan Bangunan Kantor	Jumlah Paket Komponen Instalasi Listrik/Penerangan Bangunan Kantor yang Disediakan				10 Paket	10 Paket	4,500,000	13,917,000	13,917,000	Kab. Lampung Barat, Balik Bukit, Semua Kelurahan	PENDAPATAN TRANSFER		2. Peningkatan Pembangunan Sumberdaya Manusia	Aparatur	10 Paket	4,800,000	Dinas Pendidikan dan Kebudayaan
1 01 01 2.06 02	Penyediaan Peralatan dan Perlengkapan Kantor	Jumlah Paket Peralatan dan Perlengkapan Kantor yang Disediakan				36 Paket	36 Paket	40,000,000	72,454,350	72,454,350	Kab. Lampung Barat, Balik Bukit, Semua Kelurahan	PENDAPATAN TRANSFER		2. Peningkatan Pembangunan Sumberdaya Manusia	Aparatur	36 Paket	40,000,000	Dinas Pendidikan dan Kebudayaan
1 01 01 2.06 05	Penyediaan Barang Cetakan dan Penggandaan	Jumlah Paket Barang Cetakan dan Penggandaan yang Disediakan				11 Paket	11 Paket	60,000,000	37,689,750	37,689,750	Kab. Lampung Barat, Balik Bukit, Semua Kelurahan	Dana Transfer Umum-Dana Alokasi Umum		2. Peningkatan Pembangunan Sumberdaya Manusia	Aparatur	11 Paket	65,000,000	Dinas Pendidikan dan Kebudayaan
1 01 01 2.06 06	Penyediaan Bahan Bacaan dan Peraturan Perundang-undangan	Jumlah Dokumen Bahan Bacaan dan Peraturan Perundang-Undangan yang Disediakan				3 Dokumen	3 Dokumen	3,366,000	3,060,000	3,060,000	Kab. Lampung Barat, Balik Bukit, Semua Kelurahan	PENDAPATAN TRANSFER		2. Peningkatan Pembangunan Sumberdaya Manusia	Aparatur	3 Dokumen	3,366,000	Dinas Pendidikan dan Kebudayaan

Penetapan Perubahan Rencana Kerja Pemerintah Daerah (RKPD)
Kabupaten Lampung Barat
Tahun 2023

Kode	Urusan/ Bidang Urusan/ Program/ Kegiatan/ Sub Kegiatan	Indikator Program/ Kegiatan/ Sub Kegiatan	Target Akhir Periode RPJMD	Realisasi Capaian RKPD Tahun 2021	Prakiraan Capaian Target RKPD Tahun 2022	Capaian Kinerja dan Kerangka Pendanaan									Kelompok Sasaran	Prakiraan Maju Rencana Tahun 2024		Perangkat Daerah Penanggung Jawab
						Target 2023		Pagu Indikatif			Lokasi	Sumber Dana	Prioritas			Target	Pagu Indikatif	
						Semula	Menjadi	RKPD 2023	APBD 2023	RKPD 2023 Perubahan			Nasional	Daerah				
1 01 01 2.06 08	Fasilitasi Kunjungan Tamu	Jumlah Laporan Fasilitasi Kunjungan Tamu				5 Laporan	5 Laporan	5,000,000	4,170,000	4,170,000	Kab. Lampung Barat, Balik Bukit, Semua Kelurahan	PENDAPATAN TRANSFER		2. Peningkatan Pembangunan Sumberdaya Manusia	Aparatur	5 Laporan	5,500,000	Dinas Pendidikan dan Kebudayaan
1 01 01 2.06 09	Penyelenggaraan Rapat Koordinasi dan Konsultasi SKPD	Jumlah Laporan Penyelenggaraan Rapat Koordinasi dan Konsultasi SKPD				12 Laporan	12 Laporan	242,301,000	87,773,000	64,333,000	Kab. Lampung Barat, Balik Bukit, Semua Kelurahan	PENDAPATAN TRANSFER		2. Peningkatan Pembangunan Sumberdaya Manusia	Aparatur	12 Laporan	256,216,000	Dinas Pendidikan dan Kebudayaan
1 01 01 2.07	**Pengadaan Barang Milik Daerah Penunjang Urusan Pemerintah Daerah**	Jumlah Unit Peralatan dan Mesin Lainnya yang Disediakan	3 Unit		0 Unit	6 Unit	6 Unit	**250,500,000**	**0**	**0**						6 Unit	**55,000,000**	
1 01 01 2.07 05	Pengadaan Mebel	Jumlah Paket Mebel yang Disediakan				34 Unit	34 Unit	195,500,000	0	0	Kab. Lampung Barat, Balik Bukit, Semua Kelurahan	PENDAPATAN TRANSFER		2. Peningkatan Pembangunan Sumberdaya Manusia	Aparatur	34 Unit	0	Dinas Pendidikan dan Kebudayaan
1 01 01 2.07 06	Pengadaan Peralatan dan Mesin Lainnya	Jumlah Unit Peralatan dan Mesin Lainnya yang Disediakan				3 Unit	3 Unit	55,000,000	0	0	Kab. Lampung Barat, Balik Bukit, Semua Kelurahan	PENDAPATAN TRANSFER		2. Peningkatan Pembangunan Sumberdaya Manusia	Aparatur	3 Unit	55,000,000	Dinas Pendidikan dan Kebudayaan
1 01 01 2.08	**Penyediaan Jasa Penunjang Urusan Pemerintahan Daerah**	Jumlah Laporan Penyediaan Jasa Komunikasi, Sumber Daya Air dan Listrik yang Disediakan Jumlah Laporan Penyediaan Jasa Pelayanan Umum Kantor yang Disediakan Jumlah Laporan Penyediaan Jasa Surat Menyurat	12 Laporan 12 Laporan 12 Laporan		0 Laporan 0 Laporan 0 Laporan	12 Laporan 12 Laporan 12 Laporan	12 Laporan 12 Laporan 12 Laporan	**343,362,000**	**388,580,000**	**388,580,000**						12 Laporan 12 Laporan 12 Laporan	**343,508,000**	
1 01 01 2.08 01	Penyediaan Jasa Surat Menyurat	Jumlah Laporan Penyediaan Jasa Surat Menyurat				12 Laporan	12 Laporan	1,463,000	1,330,000	1,330,000	Kab. Lampung Barat, Balik Bukit, Semua Kelurahan	PENDAPATAN TRANSFER		2. Peningkatan Pembangunan Sumberdaya Manusia	Aparatur	12 Laporan	1,609,000	Dinas Pendidikan dan Kebudayaan

Penetapan Perubahan Rencana Kerja Pemerintah Daerah (RKPD)
Kabupaten Lampung Barat
Tahun 2023

Kode	Urusan/ Bidang Urusan/ Program/ Kegiatan/ Sub Kegiatan	Indikator Program/ Kegiatan/ Sub Kegiatan	Target Akhir Periode RPJMD	Realisasi Capaian RKPD Tahun 2021	Prakiraan Capaian Target RKPD Tahun 2022	Capaian Kinerja dan Kerangka Pendanaan									Kelompok Sasaran	Prakiraan Maju Rencana Tahun 2024		Perangkat Daerah Penanggung Jawab
						Target 2023		Pagu Indikatif			Lokasi	Sumber Dana	Prioritas			Target	Pagu Indikatif	
						Semula	Menjadi	RKPD 2023	APBD 2023	RKPD 2023 Perubahan			Nasional	Daerah				
1 01 01 2.08 02	Penyediaan Jasa Komunikasi, Sumber Daya Air dan Listrik	Jumlah Laporan Penyediaan Jasa Komunikasi, Sumber Daya Air dan Listrik yang Disediakan				12 Laporan	12 Laporan	128,000,000	150,960,000	150,960,000	Kab. Lampung Barat, Balik Bukit, Semua Kelurahan	PENDAPATAN TRANSFER		2. Peningkatan Pembangunan Sumberdaya Manusia	Aparatur	12 Laporan	128,000,000	Dinas Pendidikan dan Kebudayaan
1 01 01 2.08 04	Penyediaan Jasa Pelayanan Umum Kantor	Jumlah Laporan Penyediaan Jasa Pelayanan Umum Kantor yang Disediakan				12 Laporan	12 Laporan	213,899,000	236,290,000	236,290,000	Kab. Lampung Barat, Balik Bukit, Semua Kelurahan	PENDAPATAN TRANSFER		2. Peningkatan Pembangunan Sumberdaya Manusia	Aparatur	12 Laporan	213,899,000	Dinas Pendidikan dan Kebudayaan
1 01 01 2.09	**Pemeliharaan Barang Milik Daerah Penunjang Urusan Pemerintahan Daerah**	Jumlah Kendaraan Dinas Operasional atau Lapangan yang Dipelihara dan dibayarkan Pajak dan Perizinannya Jumlah Sarana dan Prasarana Gedung Kantor atau Bangunan Lainnya yang Dipelihara/ Direhabilitasi	43 Unit 1 Unit		0 Unit 0 Unit	43 Unit 1 Unit	43 Unit 1 Unit	**1,404,259,000**	**319,299,999**	**201,800,000**						43 Unit 1 Unit	**1,404,259,000**	
1 01 01 2.09 02	Penyediaan Jasa Pemeliharaan, Biaya Pemeliharaan, Pajak dan Perizinan Kendaraan Dinas Operasional atau Lapangan	Jumlah Kendaraan Dinas Operasional atau Lapangan yang Dipelihara dan dibayarkan Pajak dan Perizinannya				43 Unit	43 Unit	1,354,259,000	305,299,999	187,800,000	Kab. Lampung Barat, Balik Bukit, Semua Kelurahan	PENDAPATAN TRANSFER		2. Peningkatan Pembangunan Sumberdaya Manusia	Aparatur	43 Unit	1,354,259,000	Dinas Pendidikan dan Kebudayaan
1 01 01 2.09 10	Pemeliharaan/Rehabilitasi Sarana dan Prasarana Gedung Kantor atau Bangunan Lainnya	Jumlah Sarana dan Prasarana Gedung Kantor atau Bangunan Lainnya yang Dipelihara/Direhabilitasi				1 Unit	1 Unit	50,000,000	14,000,000	14,000,000	Kab. Lampung Barat, Balik Bukit, Semua Kelurahan	PENDAPATAN TRANSFER		2. Peningkatan Pembangunan Sumberdaya Manusia	Aparatur	1 Unit	50,000,000	Dinas Pendidikan dan Kebudayaan
1 01 02	**PROGRAM PENGELOLAAN PENDIDIKAN**	Angka Partisipasi Kasar (APK) Pendidikan Anak Usia Dini (PAUD) Angka Partisipasi Kasar (APK) SD Sederajat Angka Partisipasi Kasar (APK) SMP Sederajat	20,16 % 100,00 % 100,00 %		0 % 0 % 0 %	19,38 % 102,29 % 102,63 %	19,38 % 102,29 % 102,63 %	**130,111,556,289**	**63,866,907,500**	**74,596,583,200**						19,38 % 102,29 % 102,63 %	**110,729,372,550**	
1 01 02 2.01	**Pengelolaan Pendidikan Sekolah Dasar**	Jumlah Pendidik dan Tenaga Kependidikan yang Tersedia pada Satuan Pendidikan Sekolah Dasar	711 Orang 27612 Paket 75 Ruang 262 Ruang 45 Paket		0 Orang 0 Paket 0 Ruang 0 Ruang 0 Paket	711 Orang 5950 Paket 26 Ruang 89 Ruang 14 Paket	711 Orang 5950 Paket 26 Ruang 89 Ruang 14 Paket	**73,953,473,900**	**36,355,251,700**	**43,782,654,600**						711 Orang 5950 Paket 26 Ruang 89 Ruang 14 Paket	**60,836,248,750**	

Penetapan Perubahan Rencana Kerja Pemerintah Daerah (RKPD)
Kabupaten Lampung Barat
Tahun 2023

Kode	Urusan/ Bidang Urusan/ Program/ Kegiatan/ Sub Kegiatan	Indikator Program/ Kegiatan/ Sub Kegiatan	Target Akhir Periode RPJMD	Realisasi Capaian RKPD Tahun 2021	Prakiraan Capaian Target RKPD Tahun 2022	Capaian Kinerja dan Kerangka Pendanaan									Kelompok Sasaran	Prakiraan Maju Rencana Tahun 2024		Perangkat Daerah Penanggung Jawab
						Target 2023		Pagu Indikatif			Lokasi	Sumber Dana	Prioritas			Target	Pagu Indikatif	
						Semula	Menjadi	RKPD 2023	APBD 2023	RKPD 2023 Perubahan			Nasional	Daerah				
		Jumlah Perlengkapan Peserta Didik yang Tersedia Jumlah prasarana sekolah Dasar yang dibangun Jumlah prasarana sekolah Dasar yang direhab Jumlah sarana (Meubelair) Sekolah Dasar yang tersedia Jumlah sarana (TIK) Sekolah Dasar yang tersedia Jumlah Satuan Pendidikan yang Menyelenggarakan Proses Belajar dan Ujian Jumlah Sekolah Dasar yang Dilaksanakan Pembinaan Kelembagaan dan manajemen sekolah Jumlah Sekolah Dasar yang Mengelola Dana BOS	120 Paket 247 Satuan Pendidikan 247 Satuan Pendidikan 216 Satuan Pendidikan		0 Paket 0 Satuan Pendidikan 0 Satuan Pendidikan 0 Satuan Pendidikan	40 Paket 247 Satuan Pendidikan 247 Satuan Pendidikan 216 Satuan Pendidikan	40 Paket 247 Satuan Pendidikan 247 Satuan Pendidikan 216 Satuan Pendidikan									40 Paket 247 Satuan Pendidikan 247 Satuan Pendidikan 216 Satuan Pendidikan		
1 01 02 2.01 02	Penambahan Ruang Kelas Baru	Jumlah Ruang Kelas Baru yang Bertambah				7 Ruang	7 Ruang	1,200,000,000	0	0	Kab. Lampung Barat, Balik Bukit, Semua Kelurahan	PENDAPATAN TRANSFER DAK Fisik-Bidang Pendidikan-Reguler-SD		2. Peningkatan Pembangunan Sumberdaya Manusia	Sekolah,Guru, Siswa, Masyarakat	7 Ruang	848,496,000	Dinas Pendidikan dan Kebudayaan
1 01 02 2.01 03	Pembangunan Ruang Guru/Kepala Sekolah/TU	Jumlah Ruang Guru/Kepala Sekolah/TU yang Telah Dibangun				5 Ruang	5 Ruang	1,050,000,000	455,493,000	455,493,000	Kab. Lampung Barat, Semua Kecamatan, Semua Kelurahan	DAK Fisik-Bidang Pendidikan-Reguler-SD		2. Peningkatan Pembangunan Sumberdaya Manusia	Sekolah,Guru, Siswa, Masyarakat	5 Ruang	220,000,000	Dinas Pendidikan dan Kebudayaan
1 01 02 2.01 04	Pembangunan Ruang Unit Kesehatan Sekolah	Jumlah Ruang Unit Kesehatan Sekolah yang Telah Dibangun				10 Ruang	10 Ruang	800,000,000	615,799,000	615,799,000	Kab. Lampung Barat, Semua Kecamatan, Semua Kelurahan	DAK Fisik-Bidang Pendidikan-Reguler-SD		2. Peningkatan Pembangunan Sumberdaya Manusia	Sekolah,Guru, Siswa, Masyarakat	10 Ruang	340,000,000	Dinas Pendidikan dan Kebudayaan
1 01 02 2.01 05	Pembangunan Perpustakaan Sekolah	Jumlah Perpustakaan Sekolah yang Telah Dibangun				10 Ruang	10 Ruang	2,100,000,000	232,018,000	232,018,000	Kab. Lampung Barat, Semua Kecamatan, Semua Kelurahan	DAK Fisik-Bidang Pendidikan-Reguler-SD		2. Peningkatan Pembangunan Sumberdaya Manusia	Sekolah,Guru, Siswa, Masyarakat	10 Ruang	645,000,000	Dinas Pendidikan dan Kebudayaan

Penetapan Perubahan Rencana Kerja Pemerintah Daerah (RKPD)
Kabupaten Lampung Barat
Tahun 2023

Kode	Urusan/ Bidang Urusan/ Program/ Kegiatan/ Sub Kegiatan	Indikator Program/ Kegiatan/ Sub Kegiatan	Target Akhir Periode RPJMD	Realisasi Capaian RKPD Tahun 2021	Prakiraan Capaian Target RKPD Tahun 2022	Capaian Kinerja dan Kerangka Pendanaan									Kelompok Sasaran	Prakiraan Maju Rencana Tahun 2024		Perangkat Daerah Penanggung Jawab
						Target 2023		Pagu Indikatif			Lokasi	Sumber Dana	Prioritas			Target	Pagu Indikatif	
						Semula	Menjadi	RKPD 2023	APBD 2023	RKPD 2023 Perubahan			Nasional	Daerah				
1 01 02 2.01 06	Pembangunan Sarana, Prasarana dan Utilitas Sekolah	Jumlah Sarana, Prasarana dan Utilitas Sekolah yang Telah Dibangun				10 Unit	10 Unit	1,479,000,000	153,145,000	153,145,000	Kab. Lampung Barat, Semua Kecamatan, Semua Kelurahan	PENDAPATAN TRANSFER DAK Fisik-Bidang Pendidikan-Reguler-SD		2. Peningkatan Pembangunan Sumberdaya Manusia	Sekolah,Guru, Siswa, Masyarakat	10 Unit	560,000,000	Dinas Pendidikan dan Kebudayaan
1 01 02 2.01 07	Pembangunan Rumah Dinas Kepala Sekolah/Guru /Penjaga Sekolah	Jumlah Rumah Dinas Kepala Sekolah, Guru, Penjaga Sekolah yang Telah Dibangun				5 Unit	5 Unit	1,100,000,000	0	0	Kab. Lampung Barat, Semua Kecamatan, Semua Kelurahan	DAK Fisik-Bidang Pendidikan-Reguler-SD			Sekolah,Guru, Siswa, Masyarakat	5 Unit	660,000,000	Dinas Pendidikan dan Kebudayaan
1 01 02 2.01 08	Rehabilitasi Sedang/Berat Ruang Kelas	Jumlah Ruang Kelas yang Direhabilitasi Sedang/Berat				51 Ruang	51 Ruang	4,600,000,000	921,200,000	2,921,200,000	Kab. Lampung Barat, Semua Kecamatan, Semua Kelurahan	PENDAPATAN TRANSFER DAK Fisik-Bidang Pendidikan-Reguler-SD		2. Peningkatan Pembangunan Sumberdaya Manusia	Sekolah,Guru, Siswa, Masyarakat	51 Ruang	1,215,000,000	Dinas Pendidikan dan Kebudayaan
1 01 02 2.01 11	Rehabilitasi Sedang/Berat Perpustakaan Sekolah	Jumlah Perpustakaan Sekolah yang Telah Direhabilitasi Sedang/Berat				10 Ruang	10 Ruang	1,100,000,000	140,636,000	140,636,000	Kab. Lampung Barat, Semua Kecamatan, Semua Kelurahan	DAK Fisik-Bidang Pendidikan-Reguler-SD		2. Peningkatan Pembangunan Sumberdaya Manusia	Sekolah,Guru, Siswa, Masyarakat	10 Ruang	650,000,000	Dinas Pendidikan dan Kebudayaan
1 01 02 2.01 12	Rehabilitasi Sedang/Berat Sarana, Prasarana dan Utilitas Sekolah	Jumlah Sarana, Prasarana dan Utilitas Sekolah yang Telah Direhabilitasi				25 Unit	25 Unit	2,600,000,000	0	0	Kab. Lampung Barat, Semua Kecamatan, Semua Kelurahan	DAK Fisik-Bidang Pendidikan-Reguler-SD		2. Peningkatan Pembangunan Sumberdaya Manusia	Sekolah,Guru, Siswa, Masyarakat	25 Unit	157,500,000	Dinas Pendidikan dan Kebudayaan
1 01 02 2.01 13	Rehabilitasi Sedang/Berat Rumah Dinas Kepala Sekolah/Guru /Penjaga Sekolah	Jumlah Rumah Dinas Kepala Sekolah, Guru, Penjaga Sekolah yang Telah DiRehabilitasi Sedang/Berat				90 Unit	90 Unit	11,250,000,000	0	0	Kab. Lampung Barat, Semua Kecamatan, Semua Kelurahan	DAK Fisik-Bidang Pendidikan-Reguler-SD		2. Peningkatan Pembangunan Sumberdaya Manusia	Sekolah,Guru, Siswa, Masyarakat	90 Unit	1,800,000,000	Dinas Pendidikan dan Kebudayaan
1 01 02 2.01 14	Pengadaan Mebel Sekolah	Jumlah Mebel sekolah yang Tersedia				181 Paket	181 Paket	2,445,000,000	794,500,000	394,500,000	Kab. Lampung Barat, Semua Kecamatan, Semua Kelurahan	PENDAPATAN TRANSFER DAK Fisik-Bidang Pendidikan-Reguler-SD		2. Peningkatan Pembangunan Sumberdaya Manusia	Sekolah,Guru, Siswa, Masyarakat	181 Paket	2,700,000,000	Dinas Pendidikan dan Kebudayaan
1 01 02 2.01 16	Pengadaan Perlengkapan Sekolah	Jumlah Perlengkapan Sekolah yang Tersedia					278 Paket	0	0	5,960,000,000	Kab. Lampung Barat, Semua Kecamatan, Semua Kelurahan	Dana Transfer Umum-Dana Alokasi Umum		2. Peningkatan Pembangunan Sumberdaya Manusia	Sekolah,Guru, Siswa, Masyarakat	278 Paket	5,560,000,000	Dinas Pendidikan dan Kebudayaan

Penetapan Perubahan Rencana Kerja Pemerintah Daerah (RKPD)
Kabupaten Lampung Barat
Tahun 2023

Kode	Urusan/ Bidang Urusan/ Program/ Kegiatan/ Sub Kegiatan	Indikator Program/ Kegiatan/ Sub Kegiatan	Target Akhir Periode RPJMD	Realisasi Capaian RKPD Tahun 2021	Prakiraan Capaian Target RKPD Tahun 2022	Capaian Kinerja dan Kerangka Pendanaan									Kelompok Sasaran	Prakiraan Maju Rencana Tahun 2024		Perangkat Daerah Penanggung Jawab
						Target 2023		Pagu Indikatif			Lokasi	Sumber Dana	Prioritas			Target	Pagu Indikatif	
						Semula	Menjadi	RKPD 2023	APBD 2023	RKPD 2023 Perubahan			Nasional	Daerah				
1 01 02 2.01 17	Pengadaan Perlengkapan Siswa	Jumlah Perlengkapan Peserta Didik yang Tersedia				6090 Unit	6090 Unit	3,491,716,000	1,403,098,100	1,403,098,100	Kab. Lampung Barat, Semua Kecamatan, Semua Kelurahan	PENDAPATAN TRANSFER		2. Peningkatan Pembangunan Sumberdaya Manusia	Sekolah,Guru, Siswa, Masyarakat	6090 Unit	3,840,887,600	Dinas Pendidikan dan Kebudayaan
1 01 02 2.01 21	Penyediaan Biaya Personil Peserta Didik Sekolah Dasar	Jumlah Peserta Didik Sekolah Menengah Atas yang Menerima Biaya Personil Peserta Didik					34548 Peserta Didik	0	0	1,743,200,000	Kab. Lampung Barat, Semua Kecamatan, Semua Kelurahan	Dana Transfer Umum-Dana Alokasi Umum		2. Peningkatan Pembangunan Sumberdaya Manusia	Sekolah,Guru, Siswa, Masyarakat	34548 Peserta Didik	1,861,000,000	Dinas Pendidikan dan Kebudayaan
1 01 02 2.01 22	Pengadaan Alat Praktik dan Peraga Siswa	Jumlah Alat Praktik dan Peraga Siswa yang Tersedia				100 Paket	100 Paket	8,750,000,000	500,000,000	500,000,000	Kab. Lampung Barat, Semua Kecamatan, Semua Kelurahan	DAK Fisik-Bidang Pendidikan-Reguler-SD		2. Peningkatan Pembangunan Sumberdaya Manusia	Sekolah,Guru, Siswa, Masyarakat	100 Paket	3,750,000,000	Dinas Pendidikan dan Kebudayaan
1 01 02 2.01 23	Penyelenggaraan Proses Belajar dan Ujian bagi Peserta Didik	Jumlah Satuan Pendidikan yang Menyelenggarakan Proses Belajar dan Ujian				247 Satuan Pendidikan	247 Satuan Pendidikan	1,999,207,000	1,930,393,600	0	Kab. Lampung Barat, Semua Kecamatan, Semua Kelurahan	PENDAPATAN TRANSFER		2. Peningkatan Pembangunan Sumberdaya Manusia	Sekolah,Guru, Siswa, Masyarakat	247 Satuan Pendidikan	2,391,160,000	Dinas Pendidikan dan Kebudayaan
1 01 02 2.01 25	Pembinaan Minat, Bakat dan Kreativitas Siswa	Jumlah Siswa yang Mengikuti Ajang Kompetisi/Lomba Akademik dan Non Akademik				570 Peserta Didik	570 Peserta Didik	182,620,900	0	0	Kab. Lampung Barat, Semua Kecamatan, Semua Kelurahan	PENDAPATAN TRANSFER		2. Peningkatan Pembangunan Sumberdaya Manusia	Sekolah,Guru, Siswa, Masyarakat	570 Peserta Didik	182,611,000	Dinas Pendidikan dan Kebudayaan
1 01 02 2.01 26	Penyediaan Pendidik dan Tenaga Kependidikan bagi Satuan Pendidikan Sekolah Dasar	Jumlah Pendidik dan Tenaga Kependidikan yang Tersedia pada Satuan Pendidikan Sekolah Dasar				586 Orang	586 Orang	2,212,200,000	1,693,200,000	1,693,200,000	Kab. Lampung Barat, Semua Kecamatan, Semua Kelurahan	PENDAPATAN TRANSFER		2. Peningkatan Pembangunan Sumberdaya Manusia	Sekolah,Guru, Siswa, Masyarakat	586 Orang	2,212,200,000	Dinas Pendidikan dan Kebudayaan
1 01 02 2.01 27	Pengembangan Karir Pendidik dan Tenaga Kependidikan pada Satuan Pendidikan Sekolah Dasar	Jumlah Pendidik dan Tenaga Kependidikan yang Mendapatkan Fasilitasi Kenaikan Pangkat/Golongan, Pemberian Promosi, Peningkatan Kompetensi dan Kualifikasi				430 Orang	430 Orang	315,469,000	0	0	Kab. Lampung Barat, Semua Kecamatan, Semua Kelurahan	PENDAPATAN TRANSFER		2. Peningkatan Pembangunan Sumberdaya Manusia	Sekolah,Guru, Siswa, Masyarakat	430 Orang	900,000,000	Dinas Pendidikan dan Kebudayaan
1 01 02 2.01 28	Pembinaan Kelembagaan dan Manajemen Sekolah	Jumlah Sekolah Menengah Dasar yang Dilaksanakan Pembinaan Kelembagaan dan				247 Satuan Pendidikan	247 Satuan Pendidikan	74,425,000	0	0	Kab. Lampung Barat, Semua Kecamatan,	PENDAPATAN TRANSFER		2. Peningkatan Pembangunan Sumberdaya Manusia	Sekolah,Guru, Siswa, Masyarakat	247 Satuan Pendidikan	440,000,000	Dinas Pendidikan dan Kebudayaan

Penetapan Perubahan Rencana Kerja Pemerintah Daerah (RKPD)
Kabupaten Lampung Barat
Tahun 2023

Kode	Urusan/ Bidang Urusan/ Program/ Kegiatan/ Sub Kegiatan	Indikator Program/ Kegiatan/ Sub Kegiatan	Target Akhir Periode RPJMD	Realisasi Capaian RKPD Tahun 2021	Prakiraan Capaian Target RKPD Tahun 2022	Capaian Kinerja dan Kerangka Pendanaan									Kelompok Sasaran	Prakiraan Maju Rencana Tahun 2024		Perangkat Daerah Penanggung Jawab
						Target 2023		Pagu Indikatif			Lokasi	Sumber Dana	Prioritas			Target	Pagu Indikatif	
						Semula	Menjadi	RKPD 2023	APBD 2023	RKPD 2023 Perubahan			Nasional	Daerah				
		manajemen sekolah									Semua Kelurahan							
1 01 02 2.01 29	Pengelolaan Dana BOS Sekolah Dasar	Jumlah Sekolah Dasar yang Mengelola Dana BOS				216 Satuan Pendidikan	216 Satuan Pendidikan	27,065,154,000	26,564,200,000	26,384,020,000	Kab. Lampung Barat, Semua Kecamatan, Semua Kelurahan	DAK Non Fisik-BOS Reguler		2. Peningkatan Pembangunan Sumberdaya Manusia	Sekolah,Guru, Siswa, Masyarakat	216 Satuan Pendidikan	29,462,394,150	Dinas Pendidikan dan Kebudayaan
1 01 02 2.01 30	Peningkatan Kapasitas Pengelolaan Dana BOS Sekolah Dasar	Jumlah Tenaga Pengelola yang Meningkat Kapasitasnya dalam Pengelolaan Dana BOS Sekolah Dasar				432 Orang	432 Orang	138,682,000	35,497,000	0	Kab. Lampung Barat, Semua Kecamatan, Semua Kelurahan	PENDAPATAN TRANSFER		2. Peningkatan Pembangunan Sumberdaya Manusia	Sekolah,Guru, Siswa, Masyarakat	432 Orang	240,000,000	Dinas Pendidikan dan Kebudayaan
1 01 02 2.01 31	Pembangunan Laboratorium Sekolah Dasar	Jumlah Ruang Laboratorium Sekolah Dasar yang Telah Dibangun				1 Ruang	1 Ruang	0	916,072,000	916,072,000	Kab. Lampung Barat, Semua Kecamatan, Semua Kelurahan	Dana Transfer Khusus-Dana Alokasi Khusus Fisik		2. Peningkatan Pembangunan Sumberdaya Manusia	Sekolah,Guru, Siswa, Masyarakat	1 Ruang	0	Dinas Pendidikan dan Kebudayaan
1 01 02 2.01 38	Koordinasi, Perencanaan, Supervisi dan Evaluasi Layanan di Bidang Pendidikan	Jumlah Dokumen Hasil Koordinasi, Perencanaan, Supervisi dan Evaluasi Layanan di Bidang Pendidikan					3 Dokumen	0	0	181,062,600	Kab. Lampung Barat, Semua Kecamatan, Semua Kelurahan	Dana Transfer Umum-Dana Alokasi Umum		2. Peningkatan Pembangunan Sumberdaya Manusia	Sekolah,Guru, Siswa, Masyarakat	3 Dokumen	0	Dinas Pendidikan dan Kebudayaan
1 01 02 2.01 40	Bimbingan Teknis Peningkatan Kapasitas Bidang Pendidikan	Jumlah peserta bimbingan teknis peningkatan kapasitas bidang pendidikan yang dilaksanakan					60 Orang	0	0	89,210,900	Kab. Lampung Barat, Semua Kecamatan, Semua Kelurahan	Dana Transfer Umum-Dana Alokasi Umum		2. Peningkatan Pembangunan Sumberdaya Manusia	Sekolah,Guru, Siswa, Masyarakat	60 Orang	200,000,000	Dinas Pendidikan dan Kebudayaan
1 01 02 2.02	**Pengelolaan Pendidikan Sekolah Menengah Pertama**	Jumlah Pendidik dan Tenaga Kependidikan yang Tersedia pada Satuan Pendidikan Sekolah Menengah Pertama Jumlah Perlengkapan Siswa yang Tersedia Jumlah Peserta Didik yang Mengikuti Proses Belajar dan Ujian Jumlah prasarana sekolah menengah pertama dibangun Jumlah prasarana sekolah menengah pertama direhab	1544 Orang 26378 Paket 59800 Peserta Didik 98 Ruang 108 Ruang 22 Paket 20 Paket 84 Satuan Pendidikan 60 Satuan Pendidikan		0 Orang 0 Paket 0 Peserta Didik 0 Ruang 0 Ruang 0 Paket 0 Paket 0 Satuan Pendidikan 0 Satuan Pendidikan	383 Orang 5.685 Paket 15500 Peserta Didik 29 Ruang 31 Ruang 7 Paket 9 Paket 84 Satuan Pendidikan 60 Satuan Pendidikan	383 Orang 5.685 Paket 15500 Peserta Didik 29 Ruang 31 Ruang 7 Paket 9 Paket 84 Satuan Pendidikan 60 Satuan Pendidikan	**43,071,858,000**	**20,424,498,800**	**22,840,620,600**						383 Orang 5.685 Paket 15500 Peserta Didik 29 Ruang 31 Ruang 7 Paket 9 Paket 84 Satuan Pendidikan 60 Satuan Pendidikan	**37,645,410,800**	

Penetapan Perubahan Rencana Kerja Pemerintah Daerah (RKPD)
Kabupaten Lampung Barat
Tahun 2023

Kode	Urusan/ Bidang Urusan/ Program/ Kegiatan/ Sub Kegiatan	Indikator Program/ Kegiatan/ Sub Kegiatan	Target Akhir Periode RPJMD	Realisasi Capaian RKPD Tahun 2021	Prakiraan Capaian Target RKPD Tahun 2022	Capaian Kinerja dan Kerangka Pendanaan									Kelompok Sasaran	Prakiraan Maju Rencana Tahun 2024		Perangkat Daerah Penanggung Jawab
						Target 2023		Pagu Indikatif			Lokasi	Sumber Dana	Prioritas			Target	Pagu Indikatif	
						Semula	Menjadi	RKPD 2023	APBD 2023	RKPD 2023 Perubahan			Nasional	Daerah				
		Jumlah sarana (Meubelair sekolah) menengah pertama yang tersedia Jumlah sarana (TIK sekolah) menengah pertama yang tersedia Jumlah Sekolah Menengah Pertama yang Dilaksanakan Pembinaan Jumlah Sekolah Menengah pertama yang Mengelola Dana BOS																
1 01 02 2.02 03	Pembangunan Ruang Guru/Kepala Sekolah/TU	Jumlah Ruang Guru/Kepala Sekolah/TU yang Telah Dibangun				4 Ruang	4 Ruang	1,600,000,000	0	0	Kab. Lampung Barat, Semua Kecamatan, Semua Kelurahan	DAK Fisik-Bidang Pendidikan-Reguler-SMP		2. Peningkatan Pembangunan Sumberdaya Manusia	Sekolah, Guru, Siswa, Masyarakat	4 Ruang	460,000,000	Dinas Pendidikan dan Kebudayaan
1 01 02 2.02 04	Pembangunan Ruang Unit Kesehatan Sekolah	Jumlah Ruang Unit Kesehatan Sekolah yang Telah Dibangun				10 Ruang	10 Ruang	2,100,000,000	284,874,000	284,874,000	Kab. Lampung Barat, Semua Kecamatan, Semua Kelurahan	DAK Fisik-Bidang Pendidikan-Reguler-SMP		2. Peningkatan Pembangunan Sumberdaya Manusia	Sekolah, Guru, Siswa, Masyarakat	10 Ruang	920,000,000	Dinas Pendidikan dan Kebudayaan
1 01 02 2.02 05	Pembangunan Perpustakaan Sekolah	Jumlah Perpustakaan Sekolah yang Telah Dibangun				3 Ruang	3 Ruang	1,170,000,000	0	0	Kab. Lampung Barat, Semua Kecamatan, Semua Kelurahan	DAK Fisik-Bidang Pendidikan-Reguler-SMP		2. Peningkatan Pembangunan Sumberdaya Manusia	Sekolah, Guru, Siswa, Masyarakat	3 Ruang	460,000,000	Dinas Pendidikan dan Kebudayaan
1 01 02 2.02 06	Pembangunan Laboratorium	Jumlah Ruang Laboratorium yang Telah Dibangun				3 Ruang	3 Ruang	1,206,000,000	417,536,000	417,536,000	Kab. Lampung Barat, Semua Kecamatan, Semua Kelurahan	DAK Fisik-Bidang Pendidikan-Reguler-SMP		2. Peningkatan Pembangunan Sumberdaya Manusia	Sekolah, Guru, Siswa, Masyarakat	3 Ruang	1,360,000,000	Dinas Pendidikan dan Kebudayaan
1 01 02 2.02 09	Pembangunan Rumah Dinas Kepala Sekolah/Guru /Penjaga Sekolah	Jumlah Rumah Dinas Kepala Sekolah, Guru, Penjaga Sekolah yang Telah Dibangun				8 Unit	8 Unit	1,720,000,000	0	0	Kab. Lampung Barat, Semua Kecamatan, Semua Kelurahan	DAK Fisik-Bidang Pendidikan-Reguler-SMP		2. Peningkatan Pembangunan Sumberdaya Manusia	Sekolah, Guru, Siswa, Masyarakat	8 Unit	652,000,000	Dinas Pendidikan dan Kebudayaan
1 01 02 2.02 10	Pembangunan Fasilitas Parkir	Jumlah Fasilitas Parkir yang Telah Dibangun				5 Unit	5 Unit	750,000,000	0	0		DAK Fisik-Bidang Pendidikan-Reguler-SMP		2. Peningkatan Pembangunan Sumberdaya Manusia	Sekolah, Guru, Siswa, Masyarakat	5 Unit	170,000,000	Dinas Pendidikan dan Kebudayaan

Penetapan Perubahan Rencana Kerja Pemerintah Daerah (RKPD)
Kabupaten Lampung Barat
Tahun 2023

Kode	Urusan/ Bidang Urusan/ Program/ Kegiatan/ Sub Kegiatan	Indikator Program/ Kegiatan/ Sub Kegiatan	Target Akhir Periode RPJMD	Realisasi Capaian RKPD Tahun 2021	Prakiraan Capaian Target RKPD Tahun 2022	Capaian Kinerja dan Kerangka Pendanaan									Kelompok Sasaran	Prakiraan Maju Rencana Tahun 2024		Perangkat Daerah Penanggung Jawab
						Target 2023		Pagu Indikatif			Lokasi	Sumber Dana	Prioritas			Target	Pagu Indikatif	
						Semula	Menjadi	RKPD 2023	APBD 2023	RKPD 2023 Perubahan			Nasional	Daerah				
											Kab. Lampung Barat, Semua Kecamatan, Semua Kelurahan							
1 01 02 2.02 12	Pembangunan Sarana, Prasarana dan Utilitas Sekolah	Jumlah Sarana, Prasarana dan Utilitas Sekolah yang Telah Dibangun				10 Unit	10 Unit	772,500,000	0	0	Kab. Lampung Barat, Semua Kecamatan, Semua Kelurahan	DAK Fisik-Bidang Pendidikan-Reguler-SMP		2. Peningkatan Pembangunan Sumberdaya Manusia	Sekolah, Guru, Siswa, Masyarakat	10 Unit	1,350,000,000	Dinas Pendidikan dan Kebudayaan
1 01 02 2.02 14	Rehabilitasi Sedang/Berat Ruang Kelas Sekolah	Jumlah Ruang kelas sekolah yang Telah Direhabilitasi Sedang/Berat				40 Ruang	40 Ruang	4,400,000,000	1,122,648,000	1,122,648,000	Kab. Lampung Barat, Semua Kecamatan, Semua Kelurahan	DAK Fisik-Bidang Pendidikan-Reguler-SMP		2. Peningkatan Pembangunan Sumberdaya Manusia	Sekolah, Guru, Siswa, Masyarakat	40 Ruang	1,375,000,000	Dinas Pendidikan dan Kebudayaan
1 01 02 2.02 15	Rehabilitasi Sedang/Berat Ruang Guru Sekolah	Jumlah Ruang Guru Sekolah yang Telah Direhabilitasi Sedang/Berat				5 Ruang	5 Ruang	1,000,000,000	358,459,000	358,459,000	Kab. Lampung Barat, Semua Kecamatan, Semua Kelurahan	DAK Fisik-Bidang Pendidikan-Reguler-SMP		2. Peningkatan Pembangunan Sumberdaya Manusia	Sekolah, Guru, Siswa, Masyarakat	5 Ruang	564,000,000	Dinas Pendidikan dan Kebudayaan
1 01 02 2.02 17	Rehabilitasi Sedang/Berat Perpustakaan Sekolah	Jumlah Perpustakaan Sekolah yang Telah Direhabilitasi Sedang/Berat				5 Ruang	5 Ruang	1,000,000,000	0	0	Kab. Lampung Barat, Semua Kecamatan, Semua Kelurahan	DAK Fisik-Bidang Pendidikan-Reguler-SMP		2. Peningkatan Pembangunan Sumberdaya Manusia	Sekolah, Guru, Siswa, Masyarakat	5 Ruang	942,000,000	Dinas Pendidikan dan Kebudayaan
1 01 02 2.02 18	Rehabilitasi Sedang/Berat Laboratorium	Jumlah Laboratorium yang Telah Direhabilitasi Sedang/Berat				10 Ruang	10 Ruang	2,000,000,000	532,945,000	532,945,000	Kab. Lampung Barat, Semua Kecamatan, Semua Kelurahan	DAK Fisik-Bidang Pendidikan-Reguler-SMP		2. Peningkatan Pembangunan Sumberdaya Manusia	Sekolah, Guru, Siswa, Masyarakat	10 Ruang	471,000,000	Dinas Pendidikan dan Kebudayaan
1 01 02 2.02 24	Rehabilitasi Sedang/Berat Sarana, Prasarana dan Utilitas Sekolah	Jumlah Sarana, Prasarana dan Utilitas Sekolah yang Telah Direhabilitasi Sedang/Berat				10 Unit	10 Unit	2,080,000,000	283,844,000	283,844,000	Kab. Lampung Barat, Semua Kecamatan, Semua Kelurahan	DAK Fisik-Bidang Pendidikan-Reguler-SMP		2. Peningkatan Pembangunan Sumberdaya Manusia	Sekolah, Guru, Siswa, Masyarakat	10 Unit	690,000,000	Dinas Pendidikan dan Kebudayaan
1 01 02 2.02 25	Pengadaan Mebel Sekolah	Jumlah Mebel Sekolah yang Tersedia				88 Paket	88 Paket	1,852,000,000	280,000,000	280,000,000	Kab. Lampung Barat, Semua Kecamatan, Semua Kelurahan	DAK Fisik-Bidang Pendidikan-Reguler-SMP		2. Peningkatan Pembangunan Sumberdaya Manusia	Sekolah, Guru, Siswa, Masyarakat	88 Paket	1,200,000,000	Dinas Pendidikan dan Kebudayaan

Penetapan Perubahan Rencana Kerja Pemerintah Daerah (RKPD)
Kabupaten Lampung Barat
Tahun 2023

Kode	Urusan/ Bidang Urusan/ Program/ Kegiatan/ Sub Kegiatan	Indikator Program/ Kegiatan/ Sub Kegiatan	Target Akhir Periode RPJMD	Realisasi Capaian RKPD Tahun 2021	Prakiraan Capaian Target RKPD Tahun 2022	Capaian Kinerja dan Kerangka Pendanaan									Kelompok Sasaran	Prakiraan Maju Rencana Tahun 2024		Perangkat Daerah Penanggung Jawab
						Target 2023		Pagu Indikatif			Lokasi	Sumber Dana	Prioritas			Target	Pagu Indikatif	
						Semula	Menjadi	RKPD 2023	APBD 2023	RKPD 2023 Perubahan			Nasional	Daerah				
1 01 02 2.02 27	Pengadaan Perlengkapan Sekolah	Jumlah Perlengkapan Sekolah yang Tersedia					97 Paket	0	0	2,134,000,000	Kab. Lampung Barat, Semua Kecamatan, Semua Kelurahan	Dana Transfer Umum-Dana Alokasi Umum		2. Peningkatan Pembangunan Sumberdaya Manusia	Sekolah, Guru, Siswa, Masyarakat	97 Paket	2,134,000,000	Dinas Pendidikan dan Kebudayaan
1 01 02 2.02 28	Pengadaan Perlengkapan Siswa	Jumlah Perlengkapan Peserta Didik yang Tersedia Jumlah Perlengkapan Siswa yang Tersedia				5887 Unit 0 Paket	5887 Unit 0 Paket	3,627,619,000	1,536,271,600	1,536,271,600	Kab. Lampung Barat, Semua Kecamatan, Semua Kelurahan	PENDAPATAN TRANSFER		2. Peningkatan Pembangunan Sumberdaya Manusia	Sekolah, Guru, Siswa, Masyarakat	5887 Unit 0 Paket	3,990,380,900	Dinas Pendidikan dan Kebudayaan
1 01 02 2.02 32	Penyediaan Biaya Personil Peserta Didik Sekolah Menengah Pertama	Jumlah Peserta didik Sekolah Menengah Pertama yang Menerima Biaya Personil Peserta Didik					15447 Peserta Didik	0	0	1,080,937,000	Kab. Lampung Barat, Semua Kecamatan, Semua Kelurahan	Dana Transfer Umum-Dana Alokasi Umum		2. Peningkatan Pembangunan Sumberdaya Manusia	Sekolah, Guru, Siswa, Masyarakat	15447 Peserta Didik	1,141,737,000	Dinas Pendidikan dan Kebudayaan
1 01 02 2.02 35	Pengadaan Alat Praktik dan Peraga Siswa	Jumlah Alat Praktik dan Peraga Siswa yang Tersedia				15 Paket	15 Paket	1,875,000,000	250,000,000	250,000,000	Kab. Lampung Barat, Semua Kecamatan, Semua Kelurahan	DAK Fisik-Bidang Pendidikan-Reguler-SMP		2. Peningkatan Pembangunan Sumberdaya Manusia	Sekolah, Guru, Siswa, Masyarakat	15 Paket	1,125,000,000	Dinas Pendidikan dan Kebudayaan
1 01 02 2.02 36	Penyelenggaraan Proses Belajar dan Ujian bagi Peserta Didik	Jumlah Peserta Didik yang Mengikuti Proses Belajar dan Ujian				15447 Peserta Didik	15447 Peserta Didik	1,218,128,700	1,198,006,200	0	Kab. Lampung Barat, Semua Kecamatan, Semua Kelurahan	PENDAPATAN TRANSFER		2. Peningkatan Pembangunan Sumberdaya Manusia	Sekolah, Guru, Siswa, Masyarakat	15447 Peserta Didik	1,537,800,000	Dinas Pendidikan dan Kebudayaan
1 01 02 2.02 38	Pembinaan Minat, Bakat dan Kreativitas Siswa	Jumlah Siswa yang Mengikuti Ajang Kompetisi/Lomba Akademik dan Non Akademik				630 Peserta Didik	630 Peserta Didik	179,952,000	0	0	Kab. Lampung Barat, Semua Kecamatan, Semua Kelurahan	PENDAPATAN TRANSFER		2. Peningkatan Pembangunan Sumberdaya Manusia	Sekolah, Guru, Siswa, Masyarakat	630 Peserta Didik	179,952,000	Dinas Pendidikan dan Kebudayaan
1 01 02 2.02 39	Penyediaan Pendidik dan Tenaga Kependidikan bagi Satuan Pendidikan Sekolah Menengah Pertama	Jumlah Pendidik dan Tenaga Kependidikan yang Tersedia pada Satuan Pendidikan Sekolah Menengah Pertama				305 Orang	305 Orang	1,374,048,000	1,044,875,000	1,044,875,000		PENDAPATAN TRANSFER		2. Peningkatan Pembangunan Sumberdaya Manusia	Sekolah, Guru, Siswa, Masyarakat	305 Orang	1,421,248,000	Dinas Pendidikan dan Kebudayaan
1 01 02 2.02 40	Pengembangan Karir Pendidik dan Tenaga Kependidikan pada Satuan Pendidikan Sekolah Menengah Pertama	Jumlah Pendidik dan Tenaga Kependidikan yang Mendapatkan Fasilitasi Kenaikan Pangkat/Golongan, Pemberian Promosi, Peningkatan Kompetensi dan				516 Orang	516 Orang	277,146,800	0	0	Kab. Lampung Barat, Semua Kecamatan, Semua Kelurahan	PENDAPATAN TRANSFER		2. Peningkatan Pembangunan Sumberdaya Manusia	Sekolah, Guru, Siswa, Masyarakat	516 Orang	700,000,000	Dinas Pendidikan dan Kebudayaan

Penetapan Perubahan Rencana Kerja Pemerintah Daerah (RKPD)
Kabupaten Lampung Barat
Tahun 2023

Kode	Urusan/ Bidang Urusan/ Program/ Kegiatan/ Sub Kegiatan	Indikator Program/ Kegiatan/ Sub Kegiatan	Target Akhir Periode RPJMD	Realisasi Capaian RKPD Tahun 2021	Prakiraan Capaian Target RKPD Tahun 2022	Capaian Kinerja dan Kerangka Pendanaan									Kelompok Sasaran	Prakiraan Maju Rencana Tahun 2024		Perangkat Daerah Penanggung Jawab
						Target 2023		Pagu Indikatif			Lokasi	Sumber Dana	Prioritas			Target	Pagu Indikatif	
						Semula	Menjadi	RKPD 2023	APBD 2023	RKPD 2023 Perubahan			Nasional	Daerah				
		Kualifikasi																
1 01 02 2.02 41	Pembinaan Kelembagaan dan Manajemen Sekolah	Jumlah Sekolah Menengah Pertama yang Dilaksanakan Pembinaan				84 Satuan Pendidikan	84 Satuan Pendidikan	51,085,500	0	0	Kab. Lampung Barat, Semua Kecamatan, Semua Kelurahan	PENDAPATAN TRANSFER		2. Peningkatan Pembangunan Sumberdaya Manusia	Sekolah, Guru, Siswa, Masyarakat	84 Satuan Pendidikan	370,000,000	Dinas Pendidikan dan Kebudayaan
1 01 02 2.02 42	Pengelolaan Dana BOS Sekolah Menengah Pertama	Jumlah Sekolah Menengah pertama yang Mengelola Dana BOS				61 Satuan Pendidikan	61 Satuan Pendidikan	12,719,686,000	13,065,040,000	13,245,220,000	Kab. Lampung Barat, Semua Kecamatan, Semua Kelurahan	DAK Non Fisik-BOS Reguler		2. Peningkatan Pembangunan Sumberdaya Manusia	Sekolah, Guru, Siswa, Masyarakat	61 Satuan Pendidikan	13,833,155,700	Dinas Pendidikan dan Kebudayaan
1 01 02 2.02 43	Peningkatan Kapasitas Pengelolaan Dana BOS Sekolah Menengah Pertama	Jumlah Tenaga yang Meningkat Kapasitasnya dalam Pengelolaan Dana BOS Sekolah Menengah Pertama				122 Orang	122 Orang	98,692,000	50,000,000	0	Kab. Lampung Barat, Semua Kecamatan, Semua Kelurahan	PENDAPATAN TRANSFER		2. Peningkatan Pembangunan Sumberdaya Manusia	Sekolah, Guru, Siswa, Masyarakat	122 Orang	210,500,000	Dinas Pendidikan dan Kebudayaan
1 01 02 2.02 51	Koordinasi, Perencanaan, Supervisi dan Evaluasi Layanan di Bidang Pendidikan	Jumlah Dokumen Hasil Koordinasi, Perencanaan, Supervisi dan Evaluasi Layanan di Bidang Pendidikan					3 Dokumen	0	0	187,637,200	Kab. Lampung Barat, Semua Kecamatan, Semua Kelurahan	Dana Transfer Umum-Dana Alokasi Umum		2. Peningkatan Pembangunan Sumberdaya Manusia	Sekolah, Guru, Siswa, Masyarakat	3 Dokumen	187,637,200	Dinas Pendidikan dan Kebudayaan
1 01 02 2.02 53	Bimbingan Teknis Peningkatan Kapasitas Bidang Pendidikan	Jumlah peserta bimbingan teknis peningkatan kapasitas bidang pendidikan yang dilaksanakan					48 Orang	0	0	81,373,800	Kab. Lampung Barat, Semua Kecamatan, Semua Kelurahan	Dana Transfer Umum-Dana Alokasi Umum		2. Peningkatan Pembangunan Sumberdaya Manusia	Sekolah, Guru, Siswa, Masyarakat	48 Orang	200,000,000	Dinas Pendidikan dan Kebudayaan
1 01 02 2.03	**Pengelolaan Pendidikan Anak Usia Dini (PAUD)**	Jumlah Gedung/Ruang Kelas/Ruang Guru PAUD yang Telah Direhabilitasi Sedang/Berat Jumlah Mebel PAUD yang Tersedia Jumlah PAUD yang Mengelola Dana BOP Jumlah Pendidik dan Tenaga Kependidikan yang Tersedia pada PAUD Jumlah Perlengkapan Peserta Didik PAUD yang Tersedia	22 Unit 30 Paket 712 Satuan Pendidikan 140 Orang 2 Paket 19200 Peserta Didik 34 Unit 1.424 Orang		0 Unit 0 Paket 0 Satuan Pendidikan 0 Orang 0 Paket 0 Peserta Didik 0 Unit 0 Orang	4 Unit 6 Paket 176 Satuan Pendidikan 140 Orang 2 Paket 4.8 Peserta Didik 6 Unit 352 Orang	4 Unit 6 Paket 176 Satuan Pendidikan 140 Orang 2 Paket 4.8 Peserta Didik 6 Unit 352 Orang	**9,095,753,309**	**4,978,506,900**	**5,797,760,900**						4 Unit 6 Paket 176 Satuan Pendidikan 140 Orang 2 Paket 4.8 Peserta Didik 6 Unit 352 Orang	**8,183,187,900**	

Penetapan Perubahan Rencana Kerja Pemerintah Daerah (RKPD)
Kabupaten Lampung Barat
Tahun 2023

Kode	Urusan/ Bidang Urusan/ Program/ Kegiatan/ Sub Kegiatan	Indikator Program/ Kegiatan/ Sub Kegiatan	Target Akhir Periode RPJMD	Realisasi Capaian RKPD Tahun 2021	Prakiraan Capaian Target RKPD Tahun 2022	Capaian Kinerja dan Kerangka Pendanaan									Kelompok Sasaran	Prakiraan Maju Rencana Tahun 2024		Perangkat Daerah Penanggung Jawab
						Target 2023		Pagu Indikatif			Lokasi	Sumber Dana	Prioritas			Target	Pagu Indikatif	
						Semula	Menjadi	RKPD 2023	APBD 2023	RKPD 2023 Perubahan			Nasional	Daerah				
		Jumlah Peserta Didik PAUD yang Menerima Biaya Personil Peserta Didik Jumlah Sarana, Prasarana dan Utilitas PAUD yang Telah Dibangun Jumlah Tenaga yang Meningkat Kapasitasnya dalam Pengelolaan Dana BOP PAUD																
1 01 02 2.03 01	Pembangunan Gedung/Ruang Kelas/Ruang Guru PAUD	Jumlah Gedung/Ruang Kelas/Ruang Guru PAUD yang Telah Dibangun				9 Unit	9 Unit	765,000,000	0	0	Kab. Lampung Barat, Semua Kecamatan, Semua Kelurahan	DAK Fisik-Bidang Pendidikan-Reguler-PAUD		2. Peningkatan Pembangunan Sumberdaya Manusia	Sekolah, Guru, Siswa, Masyarakat	9 Unit	1,020,000,000	Dinas Pendidikan dan Kebudayaan
1 01 02 2.03 02	Pembangunan Sarana, Prasarana dan Utilitas PAUD	Jumlah Sarana, Prasarana dan Utilitas PAUD yang Akan di Bangun				5 Unit	5 Unit	1,830,000,000	812,059,500	812,059,500	Kab. Lampung Barat, Semua Kecamatan, Semua Kelurahan	PENDAPATAN TRANSFER DAK Fisik-Bidang Pendidikan-Reguler-PAUD		2. Peningkatan Pembangunan Sumberdaya Manusia	Sekolah, Guru, Siswa, Masyarakat	5 Unit	730,000,000	Dinas Pendidikan dan Kebudayaan
1 01 02 2.03 03	Rehabilitasi Sedang/Berat Gedung/Ruang Kelas/Ruang Guru PAUD	Jumlah Gedung/Ruang Kelas/Ruang Guru PAUD yang Akan Direhabilitasi Sedang/Berat Jumlah Gedung/Ruang Kelas/Ruang Guru PAUD yang Telah Direhabilitasi Sedang/Berat				2 Unit	5 Sekolah 0 Unit	328,000,000	251,169,500	619,168,000	Kab. Lampung Barat, Semua Kecamatan, Semua Kelurahan	Dana Transfer Umum-Dana Alokasi Umum DAK Fisik-Bidang Pendidikan-Reguler-PAUD		2. Peningkatan Pembangunan Sumberdaya Manusia	Sekolah, Guru, Siswa, Masyarakat	5 Sekolah 0 Unit	410,000,000	Dinas Pendidikan dan Kebudayaan
1 01 02 2.03 04	Rehabilitasi Sedang/Berat Pembangunan Sarana, Prasarana dan Utilitas PAUD	Jumlah Sarana, Prasarana dan Utilitas PAUD yang Telah Direhabilitasi Sedang/Berat				4 Unit	4 Unit	260,000,000	0	0	Kab. Lampung Barat, Semua Kecamatan, Semua Kelurahan	DAK Fisik-Bidang Pendidikan-Reguler-PAUD		2. Peningkatan Pembangunan Sumberdaya Manusia	Sekolah, Guru, Siswa, Masyarakat	4 Unit	390,000,000	Dinas Pendidikan dan Kebudayaan
1 01 02 2.03 07	Pengadaan Mebel PAUD	Jumlah Mebel PAUD yang Tersedia				6 Paket	10 Sekolah	450,000,000	0	278,460,500		PENDAPATAN TRANSFER DAK Fisik-Bidang Pendidikan-Reguler-PAUD		2. Peningkatan Pembangunan Sumberdaya Manusia	Sekolah, Guru, Siswa, Masyarakat	10 Sekolah	337,630,000	Dinas Pendidikan dan Kebudayaan

Penetapan Perubahan Rencana Kerja Pemerintah Daerah (RKPD)
Kabupaten Lampung Barat
Tahun 2023

Kode	Urusan/ Bidang Urusan/ Program/ Kegiatan/ Sub Kegiatan	Indikator Program/ Kegiatan/ Sub Kegiatan	Target Akhir Periode RPJMD	Realisasi Capaian RKPD Tahun 2021	Prakiraan Capaian Target RKPD Tahun 2022	Capaian Kinerja dan Kerangka Pendanaan									Kelompok Sasaran	Prakiraan Maju Rencana Tahun 2024		Perangkat Daerah Penanggung Jawab
						Target 2023		Pagu Indikatif			Lokasi	Sumber Dana	Prioritas			Target	Pagu Indikatif	
						Semula	Menjadi	RKPD 2023	APBD 2023	RKPD 2023 Perubahan			Nasional	Daerah				
1 01 02 2.03 09	Pengadaan Perlengkapan PAUD	Jumlah perlengkapan PAUD yang Tersedia				12 Paket	12 Paket	300,000,000	0	0	Kab. Lampung Barat, Semua Kecamatan, Semua Kelurahan	DAK Fisik-Bidang Pendidikan-Reguler-PAUD		2. Peningkatan Pembangunan Sumberdaya Manusia	Sekolah, Guru, Siswa, Masyarakat	12 Paket	300,000,000	Dinas Pendidikan dan Kebudayaan
1 01 02 2.03 10	Pengadaan Perlengkapan Siswa PAUD	Jumlah Perlengkapan Peserta Didik PAUD yang Tersedia				2 Paket	2 Paket	185,000,000	0	184,995,000	Kab. Lampung Barat, Semua Kecamatan, Semua Kelurahan	PENDAPATAN TRANSFER Dana Transfer Umum-Dana Alokasi Umum		2. Peningkatan Pembangunan Sumberdaya Manusia	Sekolah, Guru, Siswa, Masyarakat	2 Paket	184,995,000	Dinas Pendidikan dan Kebudayaan
1 01 02 2.03 11	Penyediaan Biaya Personil Peserta Didik PAUD	Jumlah Peserta Didik PAUD yang Menerima Biaya Personil Peserta Didik				5560 Peserta Didik	5560 Peserta Didik	283,000,000	281,120,000	281,120,000	Kab. Lampung Barat, Semua Kecamatan, Semua Kelurahan	PENDAPATAN TRANSFER		2. Peningkatan Pembangunan Sumberdaya Manusia	Sekolah, Guru, Siswa, Masyarakat	5560 Peserta Didik	283,000,000	Dinas Pendidikan dan Kebudayaan
1 01 02 2.03 13	Penyelenggaraan Proses Belajar PAUD	Jumlah Peserta Didik PAUD yang Mengikuti Proses Belajar				300 Peserta Didik	300 Peserta Didik	55,000,000	0	0	Kab. Lampung Barat, Semua Kecamatan, Semua Kelurahan	PENDAPATAN TRANSFER		2. Peningkatan Pembangunan Sumberdaya Manusia	Sekolah, Guru, Siswa, Masyarakat	300 Peserta Didik	55,000,000	Dinas Pendidikan dan Kebudayaan
1 01 02 2.03 15	Penyediaan Pendidik dan Tenaga Kependidikan bagi Satuan PAUD	Jumlah Pendidik dan Tenaga Kependidikan yang Tersedia pada PAUD				133 Orang	133 Orang	340,892,900	298,892,900	298,892,900	Kab. Lampung Barat, Semua Kecamatan, Semua Kelurahan	PENDAPATAN TRANSFER		2. Peningkatan Pembangunan Sumberdaya Manusia	Sekolah, Guru, Siswa, Masyarakat	133 Orang	340,892,900	Dinas Pendidikan dan Kebudayaan
1 01 02 2.03 16	Pengembangan Karir Pendidik dan Tenaga Kependidikan pada Satuan Pendidikan PAUD	Jumlah Pendidik dan Tenaga Kependidikan yang Mendapatkan Fasilitasi Kenaikan Pangkat/Golongan, Pemberian Promosi, Peningkatan Kompetensi dan Kualifikasi				408 Orang	408 Orang	372,165,409	0	0	Kab. Lampung Barat, Semua Kecamatan, Semua Kelurahan	PENDAPATAN TRANSFER		2. Peningkatan Pembangunan Sumberdaya Manusia	Sekolah, Guru, Siswa, Masyarakat	408 Orang	500,000,000	Dinas Pendidikan dan Kebudayaan
1 01 02 2.03 17	Pembinaan Kelembagaan dan Manajemen PAUD	Jumlah PAUD yang Dilaksanakan Pembinaan Kelembagaan dan Manajemen				101 Satuan Pendidikan	101 Satuan Pendidikan	250,000,000	0	0		PENDAPATAN TRANSFER		2. Peningkatan Pembangunan Sumberdaya Manusia	Sekolah, Guru, Siswa, Masyarakat	101 Satuan Pendidikan	250,000,000	Dinas Pendidikan dan Kebudayaan
1 01 02 2.03 18	Pengelolaan Dana BOP PAUD	Jumlah PAUD yang Mengelola Dana BOP				176 Satuan Pendidikan	176 Satuan Pendidikan	3,624,700,000	3,319,620,000	3,307,420,000	Kab. Lampung Barat, Semua Kecamatan, Semua Kelurahan	DAK Non Fisik-BOP PAUD		2. Peningkatan Pembangunan Sumberdaya Manusia	Sekolah, Guru, Siswa, Masyarakat	176 Satuan Pendidikan	3,307,420,000	Dinas Pendidikan dan Kebudayaan

Penetapan Perubahan Rencana Kerja Pemerintah Daerah (RKPD)
Kabupaten Lampung Barat
Tahun 2023

Kode	Urusan/ Bidang Urusan/ Program/ Kegiatan/ Sub Kegiatan	Indikator Program/ Kegiatan/ Sub Kegiatan	Target Akhir Periode RPJMD	Realisasi Capaian RKPD Tahun 2021	Prakiraan Capaian Target RKPD Tahun 2022	Capaian Kinerja dan Kerangka Pendanaan									Kelompok Sasaran	Prakiraan Maju Rencana Tahun 2024		Perangkat Daerah Penanggung Jawab
						Target 2023		Pagu Indikatif			Lokasi	Sumber Dana	Prioritas			Target	Pagu Indikatif	
						Semula	Menjadi	RKPD 2023	APBD 2023	RKPD 2023 Perubahan			Nasional	Daerah				
1 01 02 2.03 19	Peningkatan Kapasitas Pengelolaan Dana BOP PAUD	Jumlah Tenaga yang Meningkat Kapasitasnya dalam Pengelolaan Dana BOP PAUD				352 Orang	352 Orang	51,995,000	15,645,000	0	Kab. Lampung Barat, Semua Kecamatan, Semua Kelurahan	PENDAPATAN TRANSFER		2. Peningkatan Pembangunan Sumberdaya Manusia	Sekolah, Guru, Siswa, Masyarakat	352 Orang	74,250,000	Dinas Pendidikan dan Kebudayaan
1 01 02 2.03 26	Sosialisasi dan Advokasi Kebijakan Bidang Pendidikan	Jumlah kegiatan sosialisasi dan advokasi kebijakan di bidang Pendidikan yang dilaksanakan					1 Dokumen	0	0	15,645,000	Kab. Lampung Barat, Semua Kecamatan, Semua Kelurahan	Dana Transfer Umum-Dana Alokasi Umum		2. Peningkatan Pembangunan Sumberdaya Manusia	Sekolah, Guru, Siswa, Masyarakat	1 Dokumen	0	Dinas Pendidikan dan Kebudayaan
1 01 02 2.04	**Pengelolaan Pendidikan Nonformal/Kesetaraan**	Jumlah Peserta Didik yang Mengikuti Proses Belajar Jumlah Sarana, Prasarana dan Utilitas Sekolah Non Formal/ Kesetaraan yang Direhabilitasi Sedang/Berat Jumlah Sekolah Non Formal/Kesetaraan yang Dilaksanakan Pembinaan Kelembagaan dan Manajemen Jumlah Sekolah Non Formal/Kesetaraan yang Mengelola Dana BOP Jumlah Tenaga yang meningkat kapasitasnya dalam mengelola Dana BOP pada Sekolah Non Formal/Kesetaraan	7800 Peserta Didik 1 Unit 6 Satuan Pendidikan 12 Satuan pendidikan 120 Orang		0 Peserta Didik 0 Unit 0 Satuan Pendidikan 0 Satuan pendidikan 0 Orang	1.95 Peserta Didik 2 Unit 6 Satuan Pendidikan 12 Satuan pendidikan 30 Orang	1.95 Peserta Didik 2 Unit 6 Satuan Pendidikan 12 Satuan pendidikan 30 Orang	**3,990,471,080**	**2,108,650,100**	**2,175,547,100**						1.95 Peserta Didik 2 Unit 6 Satuan Pendidikan 12 Satuan pendidikan 30 Orang	**4,064,525,100**	
1 01 02 2.04 01	Pembangunan Gedung/Ruang Kelas/Ruang Guru Nonformal/Kesetaraan	Jumlah Gedung/Ruang Kelas/Ruang Guru Nonformal/Kesetaraan yang Telah Dibangun				1 Unit	1 Unit	250,000,000	0	0	Kab. Lampung Barat, Semua Kecamatan, Semua Kelurahan	DAK Fisik-Bidang Pendidikan-Reguler-SKB		2. Peningkatan Pembangunan Sumberdaya Manusia	PKBM, SKB, Warga belajar, Tutor, Masyarakat	1 Unit	250,000,000	Dinas Pendidikan dan Kebudayaan
1 01 02 2.04 03	Rehabilitasi Sedang/Berat Gedung/Ruang Kelas/Ruang Guru Pendidikan Nonformal / Kesetaraan	Jumlah Gedung/Ruang Kelas/Ruang Guru Pendidikan Nonformal/Kesetaraan yang Direhabilitasi Sedang/Berat				2 Unit	2 Unit	170,000,000	0	0	Kab. Lampung Barat, Semua Kecamatan, Semua Kelurahan	DAK Fisik-Bidang Pendidikan-Reguler-SKB		2. Peningkatan Pembangunan Sumberdaya Manusia	PKBM, SKB, Warga belajar, Tutor, Masyarakat	2 Unit	255,000,000	Dinas Pendidikan dan Kebudayaan
1 01 02 2.04 04	Rehabilitasi Sedang/Berat Pembangunan Sarana, Prasarana	Jumlah Sarana, Prasarana dan Utilitas Sekolah Nonformal/ Kesetaraan yang				2 Unit	2 Unit	170,000,000	0	0	Kab. Lampung Barat, Semua	DAK Fisik-Bidang Pendidikan-Reguler-		2. Peningkatan Pembangunan Sumberdaya Manusia	PKBM, SKB, Warga belajar, Tutor,	2 Unit	85,000,000	Dinas Pendidikan dan Kebudayaan

Penetapan Perubahan Rencana Kerja Pemerintah Daerah (RKPD)
Kabupaten Lampung Barat
Tahun 2023

Kode	Urusan/ Bidang Urusan/ Program/ Kegiatan/ Sub Kegiatan	Indikator Program/ Kegiatan/ Sub Kegiatan	Target Akhir Periode RPJMD	Realisasi Capaian RKPD Tahun 2021	Prakiraan Capaian Target RKPD Tahun 2022	Capaian Kinerja dan Kerangka Pendanaan									Kelompok Sasaran	Prakiraan Maju Rencana Tahun 2024		Perangkat Daerah Penanggung Jawab
						Target 2023		Pagu Indikatif			Lokasi	Sumber Dana	Prioritas			Target	Pagu Indikatif	
						Semula	Menjadi	RKPD 2023	APBD 2023	RKPD 2023 Perubahan			Nasional	Daerah				
	dan Utilitas Sekolah Nonformal/Kesetaraan	Direhabilitasi Sedang/Berat									Kecamatan, Semua Kelurahan	SKB			Masyarakat			
1 01 02 2.04 07	Pengadaan Mebel Pendidikan Nonformal/Kesetaraan	Jumlah Mebel Pendidikan Nonformal/Kesetaraan yang Tersedia				3 Paket	3 Paket	225,000,000	0	0	Kab. Lampung Barat, Semua Kecamatan, Semua Kelurahan	DAK Fisik-Bidang Pendidikan-Reguler-SKB		2. Peningkatan Pembangunan Sumberdaya Manusia	PKBM, SKB, Warga belajar, Tutor, Masyarakat	3 Paket	225,000,000	Dinas Pendidikan dan Kebudayaan
1 01 02 2.04 09	Pengadaan Perlengkapan Pendidikan Nonformal / Kesetaraan	Jumlah Perlengkapan Pendidikan Nonformal/Kesetaraan yang Tersedia				2 Paket	2 Paket	200,000,000	0	0	Kab. Lampung Barat, Semua Kecamatan, Semua Kelurahan	DAK Fisik-Bidang Pendidikan-Reguler-SKB		2. Peningkatan Pembangunan Sumberdaya Manusia	PKBM, SKB, Warga belajar, Tutor, Masyarakat	2 Paket	200,000,000	Dinas Pendidikan dan Kebudayaan
1 01 02 2.04 11	Pengadaan Alat Praktik dan Peraga Siswa Nonformal / Kesetaraan	Jumlah Alat Praktik dan Peraga Siswa Nonformal/ Kesetaraan yang Tersedia				2 Paket	2 Paket	240,000,000	0	0	Kab. Lampung Barat, Semua Kecamatan, Semua Kelurahan	PENDAPATAN TRANSFER		2. Peningkatan Pembangunan Sumberdaya Manusia	PKBM, SKB, Warga belajar, Tutor, Masyarakat	2 Paket	240,000,000	Dinas Pendidikan dan Kebudayaan
1 01 02 2.04 12	Penyelenggaraan Proses Belajar Nonformal/Kesetaraan	Jumlah Peserta Didik yang Mengikuti Proses Belajar				615 Peserta Didik	615 Peserta Didik	1,403,754,000	763,710,000	0	Kab. Lampung Barat, Semua Kecamatan, Semua Kelurahan	PENDAPATAN TRANSFER		2. Peningkatan Pembangunan Sumberdaya Manusia	PKBM, SKB, Warga belajar, Tutor, Masyarakat	615 Peserta Didik	315,385,000	Dinas Pendidikan dan Kebudayaan
1 01 02 2.04 13	Penyiapan dan Tindak Lanjut Evaluasi Satuan Pendidikan di Pendidikan Nonformal/Kesetaraan	Jumlah Satuan Pendidikan Nonformal/Kesetaraan Siap Dievaluasi dan Melaksanakan Rekomendasi					12 Satuan Pendidikan	0	0	1,015,430,100	Semua Kab/Kota, Semua Kecamatan, Semua Kelurahan	Dana Transfer Umum-Dana Alokasi Umum		2. Peningkatan Pembangunan Sumberdaya Manusia	PKBM, SKB, Warga belajar, Tutor, Masyarakat	12 Satuan Pendidikan	990,430,100	Dinas Pendidikan dan Kebudayaan
1 01 02 2.04 16	Pembinaan Kelembagaan dan Manajemen Sekolah Nonformal/Kesetaraan	Jumlah Sekolah Nonformal/Kesetaraan yang Dilaksanakan Pembinaan Kelembagaan dan Manajemen				6 Satuan Pendidikan	6 Satuan Pendidikan	520,000,000	214,999,800	0	Kab. Lampung Barat, Semua Kecamatan, Semua Kelurahan	PENDAPATAN TRANSFER		2. Peningkatan Pembangunan Sumberdaya Manusia	PKBM, SKB, Warga belajar, Tutor, Masyarakat	6 Satuan Pendidikan	520,000,000	Dinas Pendidikan dan Kebudayaan
1 01 02 2.04 17	Pengelolaan Dana BOP Sekolah Nonformal/Kesetaraan	Jumlah Sekolah Nonformal/Kesetaraan yang Mengelola Dana BOP				11 Satuan Pendidikan	11 Satuan Pendidikan	800,086,080	1,118,310,000	1,118,310,000	Kab. Lampung Barat, Semua Kecamatan, Semua Kelurahan	DAK Non Fisik-BOP Pendidikan Kesetaraan		2. Peningkatan Pembangunan Sumberdaya Manusia	PKBM, SKB, Warga belajar, Tutor, Masyarakat	11 Satuan Pendidikan	763,710,000	Dinas Pendidikan dan Kebudayaan
1 01 02 2.04 18	Peningkatan Kapasitas Pengelolaan Dana BOP Sekolah	Jumlah Tenaga yang Meningkat Kapasitasnya dalam Pengelolaan Dana				30 Orang	30 Orang	11,631,000	11,630,300	0	Kab. Lampung Barat, Semua	PENDAPATAN TRANSFER		2. Peningkatan Pembangunan Sumberdaya Manusia	PKBM, SKB, Warga belajar, Tutor,	30 Orang	20,000,000	Dinas Pendidikan dan Kebudayaan

Penetapan Perubahan Rencana Kerja Pemerintah Daerah (RKPD)
Kabupaten Lampung Barat
Tahun 2023

Kode	Urusan/ Bidang Urusan/ Program/ Kegiatan/ Sub Kegiatan	Indikator Program/ Kegiatan/ Sub Kegiatan	Target Akhir Periode RPJMD	Realisasi Capaian RKPD Tahun 2021	Prakiraan Capaian Target RKPD Tahun 2022	Capaian Kinerja dan Kerangka Pendanaan									Kelompok Sasaran	Prakiraan Maju Rencana Tahun 2024		Perangkat Daerah Penanggung Jawab
						Target 2023		Pagu Indikatif			Lokasi	Sumber Dana	Prioritas			Target	Pagu Indikatif	
						Semula	Menjadi	RKPD 2023	APBD 2023	RKPD 2023 Perubahan			Nasional	Daerah				
	Nonformal/Kesetaraan	BOP Sekolah Nonformal/Kesetaraan									Kecamatan, Semua Kelurahan				Masyarakat			
1 01 02 2.04 27	Koordinasi, Perencanaan, Supervisi dan Evaluasi Layanan di Bidang Pendidikan	Jumlah Dokumen Hasil Koordinasi, Perencanaan, Supervisi dan Evaluasi Layanan di Bidang Pendidikan					1 Dokumen	0	0	41,807,000	Kab. Lampung Barat, Semua Kecamatan, Semua Kelurahan	Dana Transfer Umum-Dana Alokasi Umum		2. Peningkatan Pembangunan Sumberdaya Manusia	PKBM, SKB, Warga belajar, Tutor, Masyarakat	1 Dokumen	200,000,000	Dinas Pendidikan dan Kebudayaan
1 01 03	**PROGRAM PENGEMBANGAN KURIKULUM**	Jumlah Mata Pelajaran Muatan Lokal yang dikembangkan	3 mata pelajaran		0 mata pelajaran	2 mata pelajaran	2 mata pelajaran	**154,345,500**	**0**	**0**						2 mata pelajaran	**439,021,000**	
1 01 03 2.01	**Penetapan Kurikulum Muatan Lokal Pendidikan Dasar**	"Jumlah Penyusun Kurikulum Muatan Lokal Pendidikan Dasar yang Meningkat Kompetensinya"	2208 Orang		0 Orang	552 Orang	552 Orang	**112,714,500**	**0**	**0**						552 Orang	**380,000,000**	
1 01 03 2.01 04	Pelatihan Penyusunan Kurikulum Muatan Lokal Pendidikan Dasar	Jumlah Penyusun Kurikulum Muatan Lokal Pendidikan Dasar yang Meningkat Kompetensinya				277 Orang	277 Orang	112,714,500	0	0	Kab. Lampung Barat, Balik Bukit, Semua Kelurahan	Dana Transfer Umum-Dana Alokasi Umum		2. Peningkatan Pembangunan Sumberdaya Manusia 2. Peningkatan Pembangunan Sumberdaya Manusia	Guru	277 Orang	380,000,000	Dinas Pendidikan dan Kebudayaan
1 01 03 2.02	**Penetapan Kurikulum Muatan Lokal Pendidikan Anak Usia Dini dan Pendidikan Nonformal**	"Jumlah Silabus Muatan Lokal Pendidikan Anak Usia Dini dan Pendidikan Non Formal yang Tersusun"	4 Dokumen		0 Dokumen	1 Dokumen	1 Dokumen	**41,631,000**	**0**	**0**						1 Dokumen	**59,021,000**	
1 01 03 2.02 02	Penyusunan Silabus Muatan Lokal Pendidikan Anak Usia Dini dan Pendidikan Nonformal	Jumlah Silabus Muatan Lokal Pendidikan Anak Usia Dini dan Pendidikan Nonformal yang Tersusun				1 Dokumen	1 Dokumen	41,631,000	0	0	Kab. Lampung Barat, Semua Kecamatan, Semua Kelurahan	Dana Transfer Umum-Dana Alokasi Umum		2. Peningkatan Pembangunan Sumberdaya Manusia	Guru	1 Dokumen	59,021,000	Dinas Pendidikan dan Kebudayaan
1 01 06	**PROGRAM PENGEMBANGAN BAHASA DAN SASTRA**	Jumlah bahasa dan sastra yang terlestarikan Jumlah sastra Llisan yang terlestarikan	1 10 sastra		1 0 sastra	Sastra 1 2 sastra	Sastra 1 2 sastra	**412,956,000**	**0**	**0**						Sastra 1 2 sastra	**656,018,000**	
1 01 06 2.01	**Pembinaan, Pengembangan dan Perlindungan Bahasa dan Sastra yang Penuturannya dalam Daerah Kabupaten/Kota**	Jumlah Buku Cerita Rakyat Daerah Penunjang Literasi Kewenangan Kabupaten/Kota yang Tersedia dan Terdistribusi Jumlah Publikasi Kebahasaan dan Kesastraan Daerah Kewenangan	4 Buku 5 Publikasi 600 Peserta Didik		0 Buku 0 Publikasi 0 Peserta Didik	1 Buku 1 Publikasi 175 Peserta Didik	1 Buku 1 Publikasi 175 Peserta Didik	**412,956,000**	**0**	**0**						1 Buku 1 Publikasi 175 Peserta Didik	**656,018,000**	

Penetapan Perubahan Rencana Kerja Pemerintah Daerah (RKPD)
Kabupaten Lampung Barat
Tahun 2023

Kode	Urusan/ Bidang Urusan/ Program/ Kegiatan/ Sub Kegiatan	Indikator Program/ Kegiatan/ Sub Kegiatan	Target Akhir Periode RPJMD	Realisasi Capaian RKPD Tahun 2021	Prakiraan Capaian Target RKPD Tahun 2022	Capaian Kinerja dan Kerangka Pendanaan									Kelompok Sasaran	Prakiraan Maju Rencana Tahun 2024		Perangkat Daerah Penanggung Jawab
						Target 2023		Pagu Indikatif			Lokasi	Sumber Dana	Prioritas			Target	Pagu Indikatif	
						Semula	Menjadi	RKPD 2023	APBD 2023	RKPD 2023 Perubahan			Nasional	Daerah				
		Kabupaten/Kota Jumlah Siswa Pengapresiasi Bahasa dan Sastra Daerah Kewenangan Kabupaten/Kota																
1 01 06 2.01 01	Penyusunan Kamus Bahasa Daerah Kabupaten / Kota	Jumlah Kamus Bahasa Daerah yang Tersusun				1 Kamus	1 Kamus	106,018,000	0	0	Kab. Lampung Barat, Semua Kecamatan, Semua Kelurahan	PENDAPATAN TRANSFER Dana Transfer Umum-Dana Alokasi Umum Dana Transfer Umum-Dana Alokasi Umum		2. Peningkatan Pembangunan Sumberdaya Manusia 2. Peningkatan Pembangunan Sumberdaya Manusia 2. Peningkatan Pembangunan Sumberdaya Manusia	Siswa, Sekolah, masyarakat	1 Kamus	106,018,000	Dinas Pendidikan dan Kebudayaan
1 01 06 2.01 05	Penyediaan dan Pendistribusian Buku Cerita Rakyat Daerah Penunjang Literasi Kabupaten / Kota	Jumlah Buku Cerita Rakyat Daerah Penunjang Literasi Kewenangan Kabupaten/Kota yang Tersedia dan Terdistribusi				1 Buku	1 Buku	77,748,000	0	0	Kab. Lampung Barat, Semua Kecamatan, Semua Kelurahan	PENDAPATAN TRANSFER Dana Transfer Umum-Dana Alokasi Umum		2. Peningkatan Pembangunan Sumberdaya Manusia 2. Peningkatan Pembangunan Sumberdaya Manusia	Siswa, Sekolah, masyarakat	1 Buku	200,000,000	Dinas Pendidikan dan Kebudayaan
1 01 06 2.01 06	Peningkatan Apresiasi Siswa Terhadap Bahasa dan Sastra Daerah Kewenangan Kabupaten/Kota	Jumlah Siswa Pengapresiasi Bahasa dan Sastra Daerah Kewenangan Kabupaten/Kota				175 Peserta Didik	175 Peserta Didik	104,190,000	0	0	Kab. Lampung Barat, Semua Kecamatan, Semua Kelurahan	Dana Transfer Umum-Dana Alokasi Umum		2. Peningkatan Pembangunan Sumberdaya Manusia 2. Peningkatan Pembangunan Sumberdaya Manusia	Siswa, Sekolah, masyarakat	175 Peserta Didik	225,000,000	Dinas Pendidikan dan Kebudayaan
1 01 06 2.01 07	Penyusunan Modul dan Bahan Ajar Bahasa Daerah Kewenangan Kabupaten/Kota	Jumlah Modul dan Bahan Ajar Bahasa Daerah Kewenangan Kabupaten/Kota yang Tersusun				1 Dokumen	1 Dokumen	125,000,000	0	0	Kab. Lampung Barat, Semua Kecamatan, Semua Kelurahan	Dana Transfer Umum-Dana Alokasi Umum		2. Peningkatan Pembangunan Sumberdaya Manusia 2. Peningkatan Pembangunan Sumberdaya Manusia	Siswa, Sekolah, masyarakat	1 Dokumen	125,000,000	Dinas Pendidikan dan Kebudayaan
2	**URUSAN PEMERINTAHAN WAJIB YANG TIDAK BERKAITAN DENGAN PELAYANAN DASAR**																	
2 22	**URUSAN PEMERINTAHAN BIDANG KEBUDAYAAN**							**4,445,447,530**	**1,713,277,300**	**2,036,823,300**							**5,367,962,800**	
2 22 02	**PROGRAM PENGEMBANGAN KEBUDAYAAN**	Jumlah objek pemajuan kebudayaan yang dikembangkan dan ditetapkan sebagai WBTB Jumlah objek pemajuan kebudayaan yang dikembangkan Dan ditetapkan sebagai WBTB	10 18 WBTB		10 0 WBTB	Objek 10 12 WBTB	Objek 10 12 WBTB	**2,006,031,800**	**1,155,996,000**	**1,404,542,000**						Objek 10 12 WBTB	**2,342,962,800**	
2 22 02 2.01	**Pengelolaan Kebudayaan yang Masyarakat Pelakunya dalam**	Jumlah Objek Pemajuan Kebudayaan yang Dilakukan Pelindungan,	48 Objek 400 Orang		0 Objek 0 Orang	12 Objek 45 Orang	12 Objek 45 Orang	**417,962,800**	**0**	**88,546,000**						12 Objek 45 Orang	**417,962,800**	

Penetapan Perubahan Rencana Kerja Pemerintah Daerah (RKPD)
Kabupaten Lampung Barat
Tahun 2023

Kode	Urusan/ Bidang Urusan/ Program/ Kegiatan/ Sub Kegiatan	Indikator Program/ Kegiatan/ Sub Kegiatan	Target Akhir Periode RPJMD	Realisasi Capaian RKPD Tahun 2021	Prakiraan Capaian Target RKPD Tahun 2022	Capaian Kinerja dan Kerangka Pendanaan									Kelompok Sasaran	Prakiraan Maju Rencana Tahun 2024		Perangkat Daerah Penanggung Jawab
						Target 2023		Pagu Indikatif			Lokasi	Sumber Dana	Prioritas			Target	Pagu Indikatif	
						Semula	Menjadi	RKPD 2023	APBD 2023	RKPD 2023 Perubahan			Nasional	Daerah				
	Daerah Kabupaten/Kota	Pengembangan, Pemanfaatan Jumlah Peserta Pembinaan Sumber Daya Manusia, Lembaga, dan Pranata Kebudayaan																
2 22 02 2.01 01	Pelindungan, Pengembangan, Pemanfaatan Objek Pemajuan Kebudayaan	Jumlah Objek Pemajuan Kebudayaan yang Dilakukan Pelindungan, Pengembangan, Pemanfaatan				4 Objek	4 Objek	248,975,000	0	88,546,000	Kab. Lampung Barat, Semua Kecamatan, Semua Kelurahan	Dana Transfer Umum-Dana Alokasi Umum		2. Peningkatan Pembangunan Sumberdaya Manusia 2. Peningkatan Pembangunan Sumberdaya Manusia	Masyarakat	4 Objek	248,975,000	Dinas Pendidikan dan Kebudayaan
2 22 02 2.01 02	Pembinaan Sumber Daya Manusia, Lembaga, dan Pranata Kebudayaan	Jumlah Peserta Pembinaan Sumber Daya Manusia, Lembaga, dan Pranata Kebudayaan				45 Orang	45 Orang	168,987,800	0	0	Kab. Lampung Barat, Semua Kecamatan, Semua Kelurahan	Dana Transfer Umum-Dana Alokasi Umum		2. Peningkatan Pembangunan Sumberdaya Manusia 2. Peningkatan Pembangunan Sumberdaya Manusia	Masyarakat	45 Orang	168,987,800	Dinas Pendidikan dan Kebudayaan
2 22 02 2.02	**Pelestarian Kesenian Tradisional yang Masyarakat Pelakunya dalam Daerah Kabupaten/Kota**	Jumlah Laporan Pembinaan Sumber Daya Manusia, Lembaga, dan Pranata Tradisional Jumlah Objek Pemajuan Tradisi Budaya yang Dilakukan Pelindungan, Pengembangan dan Pemanfaatan Jumlah Orang/Lembaga yang Diberi Penghargaan untuk Mereka yang Berjasa dalam Pemajuan Kebudayaan	12 Laporan 20 Objek 20 Sertifikat		0 Laporan 0 Objek 0 Sertifikat	3 Laporan 5 Objek 5 Sertifikat	3 Laporan 5 Objek 5 Sertifikat	**1,100,000,000**	**47,347,000**	**47,347,000**						3 Laporan 5 Objek 5 Sertifikat	**1,325,000,000**	
2 22 02 2.02 01	Pelindungan, Pengembangan, Pemanfaatan Objek Pemajuan Tradisi Budaya	Jumlah Objek Pemajuan Tradisi Budaya yang Dilakukan Pelindungan, Pengembangan dan Pemanfaatan				3 Objek	3 Objek	100,000,000	0	0	Kab. Lampung Barat, Semua Kecamatan, Semua Kelurahan	Dana Transfer Umum-Dana Alokasi Umum		2. Peningkatan Pembangunan Sumberdaya Manusia 2. Peningkatan Pembangunan Sumberdaya Manusia	Masyarakat	3 Objek	225,000,000	Dinas Pendidikan dan Kebudayaan
2 22 02 2.02 02	Pembinaan Sumber Daya Manusia, Lembaga, dan Pranata Tradisional	Jumlah Laporan Pembinaan Sumber Daya Manusia, Lembaga, dan Pranata Tradisional				1 Laporan	1 Laporan	1,000,000,000	47,347,000	47,347,000	Kab. Lampung Barat, Semua Kecamatan, Semua Kelurahan	Dana Transfer Umum-Dana Alokasi Umum		2. Peningkatan Pembangunan Sumberdaya Manusia 2. Peningkatan Pembangunan Sumberdaya Manusia	Masyarakat	1 Laporan	1,100,000,000	Dinas Pendidikan dan Kebudayaan

Penetapan Perubahan Rencana Kerja Pemerintah Daerah (RKPD)
Kabupaten Lampung Barat
Tahun 2023

Kode	Urusan/ Bidang Urusan/ Program/ Kegiatan/ Sub Kegiatan	Indikator Program/ Kegiatan/ Sub Kegiatan	Target Akhir Periode RPJMD	Realisasi Capaian RKPD Tahun 2021	Prakiraan Capaian Target RKPD Tahun 2022	Capaian Kinerja dan Kerangka Pendanaan									Kelompok Sasaran	Prakiraan Maju Rencana Tahun 2024		Perangkat Daerah Penanggung Jawab
						Target 2023		Pagu Indikatif			Lokasi	Sumber Dana	Prioritas			Target	Pagu Indikatif	
						Semula	Menjadi	RKPD 2023	APBD 2023	RKPD 2023 Perubahan			Nasional	Daerah				
2 22 02 2.03	**Pembinaan Lembaga Adat yang Penganutnya dalam Daerah Kabupaten/Kota**	Jumlah Sarana dan Prasarana Lembaga Adat yang Disediakan/Difasilitasi	32 Unit		0 Unit	8 Unit	8 Unit	**488,069,000**	**1,108,649,000**	**1,268,649,000**						8 Unit	**600,000,000**	
2 22 02 2.03 03	Penyediaan Sarana dan Prasarana Pembinaan Lembaga Adat	Jumlah Sarana dan Prasarana Lembaga Adat yang Disediakan/Difasilitasi				6 Lembaga	6 Lembaga	488,069,000	1,108,649,000	1,268,649,000	Kab. Lampung Barat, Semua Kecamatan, Semua Kelurahan	Dana Transfer Umum-Dana Alokasi Umum		2. Peningkatan Pembangunan Sumberdaya Manusia 2. Peningkatan Pembangunan Sumberdaya Manusia	Masyarakat	6 Lembaga	600,000,000	Dinas Pendidikan dan Kebudayaan
2 22 03	**PROGRAM PENGEMBANGAN KESENIAN TRADISIONAL**	Jumlah SDM Kesenian yang dikembangkan Jumlah SDM Kesenian yang dikembangkan	75 Orang 18		0 Orang 18	50 Orang Orang 18	50 Orang Orang 18	**1,575,000,000**	**353,758,000**	**428,758,000**						50 Orang Orang 18	**1,850,000,000**	
2 22 03 2.01	**Pembinaan Kesenian yang Masyarakat Pelakunya dalam Daerah Kabupaten/Kota**	Jumlah Lembaga Kesenian Tradisional yang Ditingkatkan Kapasitasnya Jumlah Sumber Daya Manusia Kesenian Tradisional yang Mendapat Pendidikan dan Pelatihan (Ditingkatkan Kompetensinya)	34 Lembaga 188 Orang		0 Lembaga 0 Orang	34 Lembaga 18 Orang	34 Lembaga 18 Orang	**1,575,000,000**	**353,758,000**	**428,758,000**						34 Lembaga 18 Orang	**1,850,000,000**	
2 22 03 2.01 01	Peningkatan Pendidikan dan Pelatihan Sumber Daya Manusia Kesenian Tradisional	Jumlah Sumber Daya Manusia Kesenian Tradisional yang Mendapat Pendidikan dan Pelatihan (Ditingkatkan Kompetensinya)				18 Orang	18 Orang	350,000,000	206,350,000	206,350,000	Kab. Lampung Barat, Semua Kecamatan, Semua Kelurahan	Dana Transfer Umum-Dana Alokasi Umum		2. Peningkatan Pembangunan Sumberdaya Manusia 2. Peningkatan Pembangunan Sumberdaya Manusia	Masyarakat	18 Orang	450,000,000	Dinas Pendidikan dan Kebudayaan
2 22 03 2.01 03	Peningkatan Kapasitas Tata Kelola Lembaga Kesenian Tradisional	Jumlah Lembaga Kesenian Tradisional yang Ditingkatkan Kapasitasnya				34 Lembaga	5 Lembaga	1,225,000,000	147,408,000	222,408,000	Kab. Lampung Barat, Semua Kecamatan, Semua Kelurahan	Dana Transfer Khusus-Dana Alokasi Khusus Non Fisik		2. Peningkatan Pembangunan Sumberdaya Manusia 2. Peningkatan Pembangunan Sumberdaya Manusia	Masyarakat	5 Lembaga	1,400,000,000	Dinas Pendidikan dan Kebudayaan
2 22 04	**PROGRAM PEMBINAAN SEJARAH**	Jumlah terbinanya sumber daya manusia terhadap data dan informasi sejarah Jumlah terbinanya sumber daya manusia terhadap data dan informasi sejarah	75 Orang 50		0 Orang 50	60 Orang Orang 50	60 Orang Orang 50	**102,642,000**	**0**	**0**						60 Orang Orang 50	**200,000,000**	

Penetapan Perubahan Rencana Kerja Pemerintah Daerah (RKPD)
Kabupaten Lampung Barat
Tahun 2023

Kode	Urusan/ Bidang Urusan/ Program/ Kegiatan/ Sub Kegiatan	Indikator Program/ Kegiatan/ Sub Kegiatan	Target Akhir Periode RPJMD	Realisasi Capaian RKPD Tahun 2021	Prakiraan Capaian Target RKPD Tahun 2022	Capaian Kinerja dan Kerangka Pendanaan									Kelompok Sasaran	Prakiraan Maju Rencana Tahun 2024		Perangkat Daerah Penanggung Jawab
						Target 2023		Pagu Indikatif			Lokasi	Sumber Dana	Prioritas			Target	Pagu Indikatif	
						Semula	Menjadi	RKPD 2023	APBD 2023	RKPD 2023 Perubahan			Nasional	Daerah				
2 22 04 2.01	**Pembinaan Sejarah Lokal dalam 1 (Satu) Daerah Kabupaten/Kota**	Jumlah Sumber Daya Manusia dan Lembaga Sejarah Lokal Provinsi yang Diberdayakan	550 Orang		0 Orang	50 Orang	50 Orang	**102,642,000**	**0**	**0**						50 Orang	**200,000,000**	
2 22 04 2.01 01	Pemberdayaan Sumber Daya Manusia dan Lembaga Sejarah Lokal Kabupaten/Kota	Jumlah Sumber Daya Manusia dan Lembaga Sejarah Lokal Provinsi yang Diberdayakan				50 Orang	50 Orang	102,642,000	0	0	Kab. Lampung Barat, Semua Kecamatan, Semua Kelurahan	Dana Transfer Umum-Dana Alokasi Umum		2. Peningkatan Pembangunan Sumberdaya Manusia 2. Peningkatan Pembangunan Sumberdaya Manusia	Masyarakat	50 Orang	200,000,000	Dinas Pendidikan dan Kebudayaan
2 22 05	**PROGRAM PELESTARIAN DAN PENGELOLAAN CAGAR BUDAYA**	Jumlah Cagar Budaya peringkat kabupaten yang ditetapkan, terlindungi dan dikembangkan Jumlah Objek di duga Cagar Budaya kabupaten yang terverifikasi, terlindungi dan dikembangkan	22 Cagar Budaya Cagar Budaya		0 Cagar Budaya Cagar Budaya	19 Cagar Budaya 10 Cagar Budaya	19 Cagar Budaya 10 Cagar Budaya	**761,773,730**	**203,523,300**	**203,523,300**						19 Cagar Budaya 10 Cagar Budaya	**975,000,000**	
2 22 05 2.01	**Penetapan Cagar Budaya Peringkat Kabupaten/Kota**	Jumlah Objek Cagar Budaya yang Ditetapkan Jumlah Objek Diduga Cagar Budaya yang Didaftarkan	18 Objek 100 Objek		0 Objek 0 Objek	3 Objek 100 Objek	3 Objek 100 Objek	**410,735,730**	**127,596,500**	**127,596,500**						3 Objek 100 Objek	**600,000,000**	
2 22 05 2.01 01	Pendaftaran Objek Diduga Cagar Budaya	Jumlah Objek Diduga Cagar Budaya yang Didaftarkan				50 Objek	50 Objek	299,351,730	60,392,700	60,392,700	Kab. Lampung Barat, Semua Kecamatan, Semua Kelurahan	Dana Transfer Umum-Dana Alokasi Umum	Revolusi Mental dan Pembangunan Kebudayaan	2. Peningkatan Pembangunan Sumberdaya Manusia 2. Peningkatan Pembangunan Sumberdaya Manusia	Masyarakat	50 Objek	300,000,000	Dinas Pendidikan dan Kebudayaan
2 22 05 2.01 02	Penetapan Cagar Budaya	Jumlah Objek Cagar Budaya yang Ditetapkan				3 Objek	3 Objek	111,384,000	67,203,800	67,203,800	Kab. Lampung Barat, Semua Kecamatan, Semua Kelurahan	Dana Transfer Umum-Dana Alokasi Umum	Revolusi Mental dan Pembangunan Kebudayaan	2. Peningkatan Pembangunan Sumberdaya Manusia 2. Peningkatan Pembangunan Sumberdaya Manusia	Masyarakat	3 Objek	300,000,000	Dinas Pendidikan dan Kebudayaan
2 22 05 2.02	**Pengelolaan Cagar Budaya Peringkat Kabupaten/Kota**	Jumlah Objek Cagar Budaya yang Dilindungi	20 Objek		0 Objek	20 Objek	20 Objek	**351,038,000**	**75,926,800**	**75,926,800**						20 Objek	**375,000,000**	
2 22 05 2.02 01	Pelindungan Cagar Budaya	Jumlah Objek Cagar Budaya yang Dilindungi				7 Objek	7 Objek	351,038,000	75,926,800	75,926,800	Kab. Lampung Barat, Semua Kecamatan, Semua Kelurahan	Dana Transfer Umum-Dana Alokasi Umum		2. Peningkatan Pembangunan Sumberdaya Manusia 2. Peningkatan Pembangunan Sumberdaya Manusia	Masyarakat	7 Objek	375,000,000	Dinas Pendidikan dan Kebudayaan

Penetapan Perubahan Rencana Kerja Pemerintah Daerah (RKPD)
Kabupaten Lampung Barat
Tahun 2023

Kode	Urusan/ Bidang Urusan/ Program/ Kegiatan/ Sub Kegiatan	Indikator Program/ Kegiatan/ Sub Kegiatan	Target Akhir Periode RPJMD	Realisasi Capaian RKPD Tahun 2021	Prakiraan Capaian Target RKPD Tahun 2022	Capaian Kinerja dan Kerangka Pendanaan									Kelompok Sasaran	Prakiraan Maju Rencana Tahun 2024		Perangkat Daerah Penanggung Jawab
						Target 2023		Pagu Indikatif			Lokasi	Sumber Dana	Prioritas			Target	Pagu Indikatif	
						Semula	Menjadi	RKPD 2023	APBD 2023	RKPD 2023 Perubahan			Nasional	Daerah				
1	**URUSAN PEMERINTAHAN WAJIB YANG BERKAITAN DENGAN PELAYANAN DASAR**																	
1 02	**URUSAN PEMERINTAHAN BIDANG KESEHATAN**							**187,574,923,873**	**66,675,486,894**	**71,621,724,397**							**133,936,905,702**	
1 02 01	**PROGRAM PENUNJANG URUSAN PEMERINTAHAN DAERAH KABUPATEN/KOTA**	Nilai SAKIP Perangkat Daerah Dinas Kesehatan	%		%		79,05 %	**50,817,306,296**	**39,361,862,550**	**40,231,956,093**						79,05 %	**41,134,586,791**	
1 02 01 2.01	**Perencanaan, Penganggaran, dan Evaluasi Kinerja Perangkat Daerah**	Jumlah dokumen Penganggaran Daerah yang disusun Jumlah Dokumen Perencanaan Perangkat Daerah Jumlah Laporan Evaluasi Kinerja Perangkat Daerah	20 Dokumen 38 Dokumen 48 Dokumen		0 Dokumen 0 Dokumen 0 Dokumen	5 Dokumen 11 Dokumen 12 Dokumen	5 Dokumen 11 Dokumen 12 Dokumen	**168,000,000**	**62,019,100**	**62,019,100**						5 Dokumen 11 Dokumen 12 Dokumen	**189,250,000**	
1 02 01 2.01 01	Penyusunan Dokumen Perencanaan Perangkat Daerah	Jumlah Dokumen Perencanaan Perangkat Daerah				11 Dokumen	11 Dokumen	63,500,000	10,000,000	10,000,000		Dana Transfer Umum-Dana Alokasi Umum	Meningkatkan Sumber Daya Manusia Yang Berkualitas Dan Berdaya Saing	2. Peningkatan Pembangunan Sumberdaya Manusia	Aparatur	11 Dokumen	55,000,000	Dinas Kesehatan
1 02 01 2.01 02	Koordinasi dan Penyusunan Dokumen RKA-SKPD	Jumlah Dokumen RKA-SKPD dan Laporan Hasil Koordinasi Penyusunan Dokumen RKA-SKPD				1 Dokumen	1 Dokumen	11,500,000	8,050,000	8,050,000		Dana Transfer Umum-Dana Alokasi Umum	Meningkatkan Sumber Daya Manusia Yang Berkualitas Dan Berdaya Saing		Aparatur	1 Dokumen	20,000,000	Dinas Kesehatan
1 02 01 2.01 03	Koordinasi dan Penyusunan Dokumen Perubahan RKA-SKPD	Jumlah Dokumen Perubahan RKA-SKPD dan Laporan Hasil Koordinasi Penyusunan Dokumen Perubahan RKA-SKPD				1 Dokumen	1 Dokumen	15,750,000	11,464,800	11,464,800		Dana Transfer Umum-Dana Alokasi Umum	Meningkatkan Sumber Daya Manusia Yang Berkualitas Dan Berdaya Saing	2. Peningkatan Pembangunan Sumberdaya Manusia	Aparatur	1 Dokumen	20,000,000	Dinas Kesehatan
1 02 01 2.01 04	Koordinasi dan Penyusunan DPA-SKPD	Jumlah Dokumen DPA-SKPD dan Laporan Hasil Koordinasi Penyusunan Dokumen DPA-SKPD				1 Dokumen	1 Dokumen	11,500,000	8,050,000	8,050,000		Dana Transfer Umum-Dana Alokasi Umum	Meningkatkan Sumber Daya Manusia Yang Berkualitas Dan Berdaya Saing	2. Peningkatan Pembangunan Sumberdaya Manusia	Aparatur	1 Dokumen	20,000,000	Dinas Kesehatan
1 02 01 2.01 05	Koordinasi dan Penyusunan Perubahan DPA-SKPD	Jumlah Dokumen Perubahan DPA-SKPD dan Laporan Hasil Koordinasi Penyusunan Dokumen Perubahan DPA-SKPD				1 Dokumen	1 Dokumen	11,500,000	8,050,000	8,050,000		Dana Transfer Umum-Dana Alokasi Umum	Meningkatkan Sumber Daya Manusia Yang Berkualitas Dan Berdaya Saing	2. Peningkatan Pembangunan Sumberdaya Manusia	Aparatur	1 Dokumen	20,000,000	Dinas Kesehatan
1 02 01 2.01 06	Koordinasi dan Penyusunan Laporan Capaian Kinerja dan Ikhtisar Realisasi Kinerja SKPD	Jumlah Laporan Capaian Kinerja dan Ikhtisar Realisasi Kinerja SKPD dan Laporan Hasil Koordinasi Penyusunan Laporan Capaian Kinerja dan				2 Laporan	2 Laporan	8,000,000	5,600,000	5,600,000		Dana Transfer Umum-Dana Alokasi Umum	Meningkatkan Sumber Daya Manusia Yang Berkualitas Dan Berdaya Saing	2. Peningkatan Pembangunan Sumberdaya Manusia	Aparatur	2 Laporan	8,000,000	Dinas Kesehatan

Penetapan Perubahan Rencana Kerja Pemerintah Daerah (RKPD)
Kabupaten Lampung Barat
Tahun 2023

Kode	Urusan/ Bidang Urusan/ Program/ Kegiatan/ Sub Kegiatan	Indikator Program/ Kegiatan/ Sub Kegiatan	Target Akhir Periode RPJMD	Realisasi Capaian RKPD Tahun 2021	Prakiraan Capaian Target RKPD Tahun 2022	Capaian Kinerja dan Kerangka Pendanaan									Kelompok Sasaran	Prakiraan Maju Rencana Tahun 2024		Perangkat Daerah Penanggung Jawab
						Target 2023		Pagu Indikatif			Lokasi	Sumber Dana	Prioritas			Target	Pagu Indikatif	
						Semula	Menjadi	RKPD 2023	APBD 2023	RKPD 2023 Perubahan			Nasional	Daerah				
		Ikhtisar Realisasi Kinerja SKPD																
1 02 01 2.01 07	Evaluasi Kinerja Perangkat Daerah	Jumlah Laporan Evaluasi Kinerja Perangkat Daerah				1 Laporan	1 Laporan	46,250,000	10,804,300	10,804,300		Dana Transfer Umum-Dana Alokasi Umum	Meningkatkan Sumber Daya Manusia Yang Berkualitas Dan Berdaya Saing	2. Peningkatan Pembangunan Sumberdaya Manusia	Aparatur	1 Laporan	46,250,000	Dinas Kesehatan
1 02 01 2.02	**Administrasi Keuangan Perangkat Daerah**	Jumlah Dokumen Pelaporan dan Analisis Prognosis Realisasi Anggaran Jumlah Laporan Keuangan Akhir Tahun SKPD dan Laporan Hasil Koordinasi Penyusunan Laporan Keuangan Akhir Tahun SKPD Jumlah Laporan Keuangan Bulanan/Triwulanan/ Semesteran SKPD dan Laporan Koordinasi Penyusunan Laporan Keuangan Bulanan/Triwulanan /Semesteran SKPD Jumlah Orang yang Menerima Gaji dan Tunjangan ASN	8 Dokumen 8 Laporan 76 Laporan 746 Orang/Bulan		0 Dokumen 0 Laporan 0 Laporan 0 Orang/Bulan	2 Dokumen 2 Laporan 19 Laporan 665 Orang/Bulan	2 Dokumen 2 Laporan 19 Laporan 665 Orang/Bulan	**49,064,328,826**	**38,258,937,700**	**39,288,636,343**						2 Dokumen 2 Laporan 19 Laporan 665 Orang/Bulan	**39,646,227,511**	
1 02 01 2.02 01	Penyediaan Gaji dan Tunjangan ASN	Jumlah Orang yang Menerima Gaji dan Tunjangan ASN Jumlah Orang yang Menerima Gaji dan Tunjangan ASN Jumlah tenaga kesehatan yang menerima insentif covid-19				525 Orang/bulan 565 Orang	0 Orang/bulan 525 Orang/bulan 0 Orang	49,031,555,826	38,231,952,700	39,261,651,343	Kab. Lampung Barat, Semua Kecamatan, Semua Kelurahan	Dana Transfer Umum-Dana Alokasi Umum		2. Peningkatan Pembangunan Sumberdaya Manusia	Aparatur	0 Orang/bulan 525 Orang/bulan 0 Orang	39,611,721,911	Dinas Kesehatan
1 02 01 2.02 03	Pelaksanaan Penatausahaan dan Pengujian/Verifikasi Keuangan SKPD	Jumlah Dokumen Penatausahaan dan Pengujian/Verifikasi Keuangan SKPD				1 Dokumen	1 Dokumen	4,272,000	4,272,000	4,272,000		Dana Transfer Umum-Dana Alokasi Umum		2. Peningkatan Pembangunan Sumberdaya Manusia	Aparatur	1 Dokumen	4,485,600	Dinas Kesehatan
1 02 01 2.02 04	Koordinasi dan Pelaksanaan Akuntansi SKPD	Jumlah Dokumen Koordinasi dan Pelaksanaan Akuntansi SKPD				1 Dokumen	1 Dokumen	2,494,000	2,494,000	2,494,000		Dana Transfer Umum-Dana Alokasi Umum		2. Peningkatan Pembangunan Sumberdaya Manusia	Aparatur	1 Dokumen	2,620,000	Dinas Kesehatan
1 02 01 2.02 05	Koordinasi dan Penyusunan Laporan Keuangan	Jumlah Laporan Keuangan Akhir Tahun SKPD dan Laporan				1 Laporan	1 Laporan	3,757,000	3,757,000	3,757,000		Dana Transfer Umum-		2. Peningkatan Pembangunan Sumberdaya	Aparatur	1 Laporan	3,950,000	Dinas Kesehatan

Penetapan Perubahan Rencana Kerja Pemerintah Daerah (RKPD)
Kabupaten Lampung Barat
Tahun 2023

Kode	Urusan/ Bidang Urusan/ Program/ Kegiatan/ Sub Kegiatan	Indikator Program/ Kegiatan/ Sub Kegiatan	Target Akhir Periode RPJMD	Realisasi Capaian RKPD Tahun 2021	Prakiraan Capaian Target RKPD Tahun 2022	Capaian Kinerja dan Kerangka Pendanaan									Kelompok Sasaran	Prakiraan Maju Rencana Tahun 2024		Perangkat Daerah Penanggung Jawab
						Target 2023		Pagu Indikatif			Lokasi	Sumber Dana	Prioritas			Target	Pagu Indikatif	
						Semula	Menjadi	RKPD 2023	APBD 2023	RKPD 2023 Perubahan			Nasional	Daerah				
	Akhir Tahun SKPD	Hasil Koordinasi Penyusunan Laporan Keuangan Akhir Tahun SKPD										Dana Alokasi Umum		Manusia				
1 02 01 2.02 06	Pengelolaan dan Penyiapan Bahan Tanggapan Pemeriksaan	Jumlah Dokumen Bahan Tanggapan Pemeriksaan dan Tindak Lanjut Pemeriksaan				5 Dokumen	5 Dokumen	2,872,000	2,872,000	2,872,000		Dana Transfer Umum-Dana Alokasi Umum		2. Peningkatan Pembangunan Sumberdaya Manusia	Aparatur	5 Dokumen	3,050,000	Dinas Kesehatan
1 02 01 2.02 07	Koordinasi dan Penyusunan Laporan Keuangan Bulanan/ Triwulanan/ Semesteran SKPD	Jumlah Laporan Keuangan Bulanan/ Triwulanan/ Semesteran SKPD dan Laporan Koordinasi Penyusunan Laporan Keuangan Bulanan/Triwulanan /Semesteran SKPD				18 Laporan	18 Laporan	15,788,000	10,000,000	10,000,000		Dana Transfer Umum-Dana Alokasi Umum		2. Peningkatan Pembangunan Sumberdaya Manusia	Aparatur	18 Laporan	16,600,000	Dinas Kesehatan
1 02 01 2.02 08	Penyusunan Pelaporan dan Analisis Prognosis Realisasi Anggaran	Jumlah Dokumen Pelaporan dan Analisis Prognosis Realisasi Anggaran				2 Dokumen	2 Dokumen	3,590,000	3,590,000	3,590,000		Dana Transfer Umum-Dana Alokasi Umum		2. Peningkatan Pembangunan Sumberdaya Manusia	Aparatur	2 Dokumen	3,800,000	Dinas Kesehatan
1 02 01 2.03	**Administrasi Barang Milik Daerah pada Perangkat Daerah**	Jumlah dokumen Administrasi Barang Milik Daerah pada Perangkat Daerah	107 Dokumen		0 Dokumen	27 Dokumen	27 Dokumen	**86,939,200**	**28,252,100**	**28,252,100**						27 Dokumen	**86,939,200**	
1 02 01 2.03 06	Penatausahaan Barang Milik Daerah pada SKPD	Jumlah Laporan Penatausahaan Barang Milik Daerah pada SKPD				21 Laporan	21 Laporan	86,939,200	28,252,100	28,252,100		Dana Transfer Umum-Dana Alokasi Umum	Meningkatkan Sumber Daya Manusia Yang Berkualitas Dan Berdaya Saing	2. Peningkatan Pembangunan Sumberdaya Manusia	Aparatur	21 Laporan	86,939,200	Dinas Kesehatan
1 02 01 2.05	**Administrasi Kepegawaian Perangkat Daerah**	Jumlah Dokumen Monitoring, Evaluasi, dan Penilaian Kinerja Pegawai Jumlah Pegawai Berdasarkan Tugas dan Fungsi yang Mengikuti Pendidikan dan Pelatihan	8 Dokumen 12 Orang		0 Dokumen 0 Orang	2 Dokumen 12 Orang	2 Dokumen 12 Orang	**222,971,500**	**20,299,300**	**20,299,300**						2 Dokumen 12 Orang	**55,000,000**	
1 02 01 2.05 05	Monitoring, Evaluasi, dan Penilaian Kinerja Pegawai	Jumlah Dokumen Monitoring, Evaluasi, dan Penilaian Kinerja Pegawai				1 Dokumen	1 Dokumen	50,000,000	20,299,300	20,299,300		Dana Transfer Umum-Dana Alokasi Umum	Meningkatkan Sumber Daya Manusia Yang Berkualitas Dan Berdaya Saing	2. Peningkatan Pembangunan Sumberdaya Manusia	Aparatur	1 Dokumen	55,000,000	Dinas Kesehatan
1 02 01 2.06	**Administrasi Umum Perangkat Daerah**	Jumlah Dokumen Bahan Bacaan dan Peraturan Perundang-Undangan yang Disediakan	36 Dokumen 52 Laporan 96 Laporan 4 Paket		0 Dokumen 0 Laporan 0 Laporan 0 Paket	9 Dokumen 13 Laporan 24 Laporan 1 Paket	9 Dokumen 13 Laporan 24 Laporan 1 Paket	**396,763,800**	**187,331,900**	**194,016,800**						9 Dokumen 13 Laporan 24 Laporan 1 Paket	**320,419,000**	

Penetapan Perubahan Rencana Kerja Pemerintah Daerah (RKPD)
Kabupaten Lampung Barat
Tahun 2023

Kode	Urusan/ Bidang Urusan/ Program/ Kegiatan/ Sub Kegiatan	Indikator Program/ Kegiatan/ Sub Kegiatan	Target Akhir Periode RPJMD	Realisasi Capaian RKPD Tahun 2021	Prakiraan Capaian Target RKPD Tahun 2022	Capaian Kinerja dan Kerangka Pendanaan									Kelompok Sasaran	Prakiraan Maju Rencana Tahun 2024		Perangkat Daerah Penanggung Jawab
						Target 2023		Pagu Indikatif			Lokasi	Sumber Dana	Prioritas			Target	Pagu Indikatif	
						Semula	Menjadi	RKPD 2023	APBD 2023	RKPD 2023 Perubahan			Nasional	Daerah				
		Jumlah Laporan Fasilitasi Kunjungan Tamu Jumlah Laporan Penyelenggaraan Rapat Koordinasi dan Konsultasi SKPD Jumlah Paket Bahan Logistik Kantor yang Disediakan Jumlah Paket Barang Cetakan dan Penggandaan yang Disediakan Jumlah Paket Komponen Instalasi Listrik/Penerangan Bangunan Kantor yang disediakan Jumlah Paket Peralatan dan Perlengkapan Kantor yang Disediakan Jumlah Paket Peralatan Rumah Tangga yang Disediakan	36 Paket 40 Paket 16 Paket 4 Paket		0 Paket 0 Paket 0 Paket 0 Paket	9 Paket 10 Paket 4 Paket 1 Paket	9 Paket 10 Paket 4 Paket 1 Paket									9 Paket 10 Paket 4 Paket 1 Paket		
1 02 01 2.06 01	Penyediaan Komponen Instalasi Listrik/Penerangan Bangunan Kantor	Jumlah Paket Komponen Instalasi Listrik/Penerangan Bangunan Kantor yang Disediakan				9 Paket	9 Paket	13,554,800	13,554,800	13,554,800		Dana Transfer Umum-Dana Alokasi Umum	Meningkatkan Sumber Daya Manusia Yang Berkualitas Dan Berdaya Saing	2. Peningkatan Pembangunan Sumberdaya Manusia	Aparatur	9 Paket	13,648,000	Dinas Kesehatan
1 02 01 2.06 05	Penyediaan Barang Cetakan dan Penggandaan	Jumlah Paket Barang Cetakan dan Penggandaan yang Disediakan				9 Paket	9 Paket	59,039,000	41,327,100	65,327,100		Dana Transfer Umum-Dana Alokasi Umum	Meningkatkan Sumber Daya Manusia Yang Berkualitas Dan Berdaya Saing	2. Peningkatan Pembangunan Sumberdaya Manusia	Aparatur	9 Paket	59,039,000	Dinas Kesehatan
1 02 01 2.06 06	Penyediaan Bahan Bacaan dan Peraturan Perundang-undangan	Jumlah Dokumen Bahan Bacaan dan Peraturan Perundang-Undangan yang Disediakan				6 Dokumen	6 Dokumen	5,400,000	5,400,000	5,400,000		Dana Transfer Umum-Dana Alokasi Umum	Meningkatkan Sumber Daya Manusia Yang Berkualitas Dan Berdaya Saing	2. Peningkatan Pembangunan Sumberdaya Manusia	Aparatur	6 Dokumen	4,500,000	Dinas Kesehatan
1 02 01 2.06 08	Fasilitasi Kunjungan Tamu	Jumlah Laporan Fasilitasi Kunjungan Tamu				1 Laporan	1 Laporan	23,232,000	11,616,000	11,616,000		Dana Transfer Umum-Dana Alokasi Umum	Meningkatkan Sumber Daya Manusia Yang Berkualitas Dan Berdaya Saing	2. Peningkatan Pembangunan Sumberdaya Manusia	Aparatur	1 Laporan	23,232,000	Dinas Kesehatan
1 02 01 2.06 09	Penyelenggaraan Rapat Koordinasi dan Konsultasi SKPD	Jumlah Laporan Penyelenggaraan Rapat Koordinasi dan Konsultasi SKPD				12 Laporan	12 Laporan	199,538,000	115,434,000	98,118,900		Dana Transfer Umum-Dana Alokasi	Meningkatkan Sumber Daya Manusia Yang Berkualitas Dan Berdaya Saing	2. Peningkatan Pembangunan Sumberdaya Manusia	Aparatur	12 Laporan	220,000,000	Dinas Kesehatan

Penetapan Perubahan Rencana Kerja Pemerintah Daerah (RKPD)
Kabupaten Lampung Barat
Tahun 2023

Kode	Urusan/ Bidang Urusan/ Program/ Kegiatan/ Sub Kegiatan	Indikator Program/ Kegiatan/ Sub Kegiatan	Target Akhir Periode RPJMD	Realisasi Capaian RKPD Tahun 2021	Prakiraan Capaian Target RKPD Tahun 2022	Capaian Kinerja dan Kerangka Pendanaan									Kelompok Sasaran	Prakiraan Maju Rencana Tahun 2024		Perangkat Daerah Penanggung Jawab
						Target 2023		Pagu Indikatif			Lokasi	Sumber Dana	Prioritas			Target	Pagu Indikatif	
						Semula	Menjadi	RKPD 2023	APBD 2023	RKPD 2023 Perubahan			Nasional	Daerah				
												Umum						
1 02 01 2.08	**Penyediaan Jasa Penunjang Urusan Pemerintahan Daerah**	Jumlah Dokumen Laporan Jasa Penunjang Urusan Pemerintah Daerah yang disusun dan disediakan	160 Laporan		0 Laporan	40 Laporan	40 Laporan	**337,771,000**	**376,443,400**	**352,403,400**						40 Laporan	**296,211,080**	
1 02 01 2.08 01	Penyediaan Jasa Surat Menyurat	Jumlah Laporan Penyediaan Jasa Surat Menyurat				2 Laporan	2 Laporan	3,750,000	3,750,000	3,750,000		Dana Transfer Umum-Dana Alokasi Umum		2. Peningkatan Pembangunan Sumberdaya Manusia	Aparatur	2 Laporan	3,750,000	Dinas Kesehatan
1 02 01 2.08 02	Penyediaan Jasa Komunikasi, Sumber Daya Air dan Listrik	Jumlah Laporan Penyediaan Jasa Komunikasi, Sumber Daya Air dan Listrik yang Disediakan				1 Laporan	1 Laporan	117,850,000	117,850,000	93,810,000		Dana Transfer Umum-Dana Alokasi Umum		2. Peningkatan Pembangunan Sumberdaya Manusia	Aparatur	1 Laporan	117,850,000	Dinas Kesehatan
1 02 01 2.08 04	Penyediaan Jasa Pelayanan Umum Kantor	Jumlah Laporan Penyediaan Jasa Pelayanan Umum Kantor yang Disediakan				1 Laporan	1 Laporan	216,171,000	254,843,400	254,843,400		Dana Transfer Umum-Dana Alokasi Umum		2. Peningkatan Pembangunan Sumberdaya Manusia	Aparatur	1 Laporan	174,611,080	Dinas Kesehatan
1 02 01 2.09	**Pemeliharaan Barang Milik Daerah Penunjang Urusan Pemerintahan Daerah**	Jumlah Barang Milik Daerah Penunjang Urusan Pemerintahan Daerah yang dipelihara	121 Unit		0 Unit	121 Unit	121 Unit	**460,531,970**	**398,579,050**	**256,329,050**						121 Unit	**460,540,000**	
1 02 01 2.09 01	Penyediaan Jasa Pemeliharaan, Biaya Pemeliharaan, dan Pajak Kendaraan Perorangan Dinas atau Kendaraan Dinas Jabatan	Jumlah Kendaraan Perorangan Dinas atau Kendaraan Dinas Jabatan yang Dipelihara dan dibayarkan Pajaknya				28 Unit	28 Unit	336,080,000	333,900,000	191,650,000		Dana Transfer Umum-Dana Alokasi Umum		2. Peningkatan Pembangunan Sumberdaya Manusia	Aparatur	28 Unit	386,080,000	Dinas Kesehatan
1 02 01 2.09 09	Pemeliharaan/Rehabilitasi Gedung Kantor dan Bangunan Lainnya	Jumlah Gedung Kantor dan Bangunan Lainnya yang Dipelihara/Direhabilitasi				7 Unit	7 Unit	105,941,970	54,819,050	54,819,050		Dana Transfer Umum-Dana Alokasi Umum		2. Peningkatan Pembangunan Sumberdaya Manusia	Aparatur	7 Unit	55,950,000	Dinas Kesehatan
1 02 01 2.09 10	Pemeliharaan/Rehabilitasi Sarana dan Prasarana Gedung Kantor atau Bangunan Lainnya	Jumlah Sarana dan Prasarana Gedung Kantor atau Bangunan Lainnya yang Dipelihara/Direhabilitasi				15 Unit	15 Unit	18,510,000	9,860,000	9,860,000		Dana Transfer Umum-Dana Alokasi Umum		2. Peningkatan Pembangunan Sumberdaya Manusia	Aparatur	15 Unit	18,510,000	Dinas Kesehatan
1 02 01 2.10	**Peningkatan Pelayanan BLUD**	Jumlah Peningkatan Pelayanan Unit Kerja BLUD	18 Unit Kerja		0 Unit Kerja	17 Unit Kerja	17 Unit Kerja	**80,000,000**	**30,000,000**	**30,000,000**						17 Unit Kerja	**80,000,000**	

Penetapan Perubahan Rencana Kerja Pemerintah Daerah (RKPD)
Kabupaten Lampung Barat
Tahun 2023

Kode	Urusan/ Bidang Urusan/ Program/ Kegiatan/ Sub Kegiatan	Indikator Program/ Kegiatan/ Sub Kegiatan	Target Akhir Periode RPJMD	Realisasi Capaian RKPD Tahun 2021	Prakiraan Capaian Target RKPD Tahun 2022	Capaian Kinerja dan Kerangka Pendanaan									Kelompok Sasaran	Prakiraan Maju Rencana Tahun 2024		Perangkat Daerah Penanggung Jawab
						Target 2023		Pagu Indikatif			Lokasi	Sumber Dana	Prioritas			Target	Pagu Indikatif	
						Semula	Menjadi	RKPD 2023	APBD 2023	RKPD 2023 Perubahan			Nasional	Daerah				
1 02 01 2.10 01	Pelayanan dan Penunjang Pelayanan BLUD	Jumlah BLUD yang Menyediakan Pelayanan dan Penunjang Pelayanan				15 Unit Kerja	15 Unit Kerja	80,000,000	30,000,000	30,000,000		Dana Transfer Umum-Dana Alokasi Umum		2. Peningkatan Pembangunan Sumberdaya Manusia	Aparatur, Masyarakat	15 Unit Kerja	80,000,000	Dinas Kesehatan
1 02 02	**PROGRAM PEMENUHAN UPAYA KESEHATAN PERORANGAN DAN UPAYA KESEHATAN MASYARAKAT**	Akreditasi RSUD AU Utama ALOS RSUD AU BOR RSUDAU Persentase capaian 5 pilar STBM Persentase Capaian IDL Persentase Capaian Pencegahan Penyakit Menular Persentase Capaian Pencegahan Penyakit Tidak Menular Persentase Capaian SPA Puskesmas Persentase Capaian SPA RSUDAU Persentase FKTP dan FKTL melaksanakan SISRUTE Persentase Masyarakat memiliki JKN Persentase persalinan di fasyankes Persentase Puskesmas melaksanakan SIK Persentase Puskesmas terakreditasi madya Persentase Sarana Fasilitas Pelayanan yang tersedia dan terpelihara Prevalensi Balita Wasting	100 % 4 % 60 % 50 % 100 % 85 % 85 % 82 % 65 % 100 % 80 % 98 % 100 % 100 % 100 % 6,5 %		0 % 0 % 0 % 0 % 0 % 0 % 0 % 0 % 0 % 0 % 0 % 0 % 0 % 0 % 0 % 0 %	100 % 4 % 40 % 30 % 100 % 78 % 78 % 77 % 58 % 100 % 70 % 95 % 100 % 100 % 100 % 7,3 %	100 % 4 % 40 % 30 % 100 % 78 % 78 % 77 % 58 % 100 % 70 % 95 % 100 % 100 % 100 % 7,3 %	**128,937,963,577**	**20,940,891,344**	**25,192,060,404**						100 % 4 % 40 % 30 % 100 % 78 % 78 % 77 % 58 % 100 % 70 % 95 % 100 % 100 % 100 % 7,3 %	**83,949,620,211**	
1 02 02 2.01	**Penyediaan Fasilitas Pelayanan Kesehatan untuk UKM dan UKP Kewenangan Daerah Kabupaten/Kota**	Persentase ketersediaan rasio tempat tidur RS/1000 penduduk Persentase Puskesmas dan Faskes Lainnya menerima distribusi obat, vaksin dan BHP Persentase Puskesmas melaksanakan PIS-PK Persentase Puskesmas mendapatkan penyediaan dan pemeliharaan SPA	100 % 100 % 100 % 100 % 100 % 100 % 100 % 100 %		0 % 0 % 0 % 0 % 0 % 0 % 0 % 0 %	100 % 100 % 100 % 100 % 100 % 100 % 100 % 100 %	100 % 100 % 100 % 100 % 100 % 100 % 100 % 100 %	**106,429,232,315**	**4,993,786,644**	**6,542,439,644**						100 % 100 % 100 % 100 % 100 % 100 % 100 % 100 %	**49,788,589,861**	

Penetapan Perubahan Rencana Kerja Pemerintah Daerah (RKPD)
Kabupaten Lampung Barat
Tahun 2023

Kode	Urusan/ Bidang Urusan/ Program/ Kegiatan/ Sub Kegiatan	Indikator Program/ Kegiatan/ Sub Kegiatan	Target Akhir Periode RPJMD	Realisasi Capaian RKPD Tahun 2021	Prakiraan Capaian Target RKPD Tahun 2022	Capaian Kinerja dan Kerangka Pendanaan									Kelompok Sasaran	Prakiraan Maju Rencana Tahun 2024		Perangkat Daerah Penanggung Jawab
						Target 2023		Pagu Indikatif			Lokasi	Sumber Dana	Prioritas			Target	Pagu Indikatif	
						Semula	Menjadi	RKPD 2023	APBD 2023	RKPD 2023 Perubahan			Nasional	Daerah				
		Persentase tersedia dan terpeliharanya sarana penunjang pelayanan kesehatan RSUD AU Persentase tersedia dan terpeliharanya sarana prasarana RSUD AU Persentase Tersedianya Obat dan BHP RSUDAU Persentase tersedianya Obat, Vaksin dan BHP Puskesmas																
1 02 02 2.01 01	Pembangunan Rumah Sakit beserta Sarana dan Prasarana Pendukungnya	Jumlah Rumah Sakit Baru yang Memenuhi Rasio Tempat Tidur Terhadap Jumlah Penduduk Minimal 1:1000				1 Unit	1 Unit	50,977,508,000	0	0		Dana Transfer Umum-Dana Alokasi Umum Dana Transfer Khusus-Dana Alokasi Khusus Fisik		2. Peningkatan Pembangunan Sumberdaya Manusia	Aparatur, Masyarakat	1 Unit	0	Dinas Kesehatan
1 02 02 2.01 04	Pembangunan Rumah Dinas Tenaga Kesehatan	Jumlah Rumah Dinas Tenaga Kesehatan yang Dibangun				4 Unit	4 Unit	2,688,000,000	0	0		Dana Transfer Umum-Dana Alokasi Umum		2. Peningkatan Pembangunan Sumberdaya Manusia	Aparatur, Masyarakat	4 Unit	3,350,000,000	Dinas Kesehatan
1 02 02 2.01 09	Rehabilitasi dan Pemeliharaan Puskesmas	Jumlah Sarana, Prasarana dan Alat Kesehatan yang Telah Dilakukan Rehabilitasi dan Pemeliharaan Oleh Puskesmas				1 Unit	1 Unit	5,647,590,000	74,339,800	1,360,164,800		Dana Transfer Umum-Dana Alokasi Umum		2. Peningkatan Pembangunan Sumberdaya Manusia	Aparatur, Masyarakat	1 Unit	800,000,000	Dinas Kesehatan
1 02 02 2.01 10	Rehabilitasi dan Pemeliharaan Fasilitas Kesehatan Lainnya	Jumlah Sarana , Prasarana dan Alat Kesehatan yang Telah Dilakukan Rehabilitasi dan Pemeliharaan oleh Fasilitas Kesehatan Lainnya				6 Unit	6 Unit	891,540,000	0	175,500,000		Dana Transfer Umum-Dana Alokasi Umum		2. Peningkatan Pembangunan Sumberdaya Manusia	Aparatur, Masyarakat	6 Unit	430,000,000	Dinas Kesehatan
1 02 02 2.01 11	Rehabilitasi dan Pemeliharaan Rumah Dinas Tenaga Kesehatan	Jumlah Sarana dan Prasarana Rumah Dinas Tenaga Kesehatan yang Telah Dilakukan Rehabilitasi dan Pemeliharaan				4 Unit	4 Unit	765,180,000	0	0		Dana Transfer Umum-Dana Alokasi Umum		2. Peningkatan Pembangunan Sumberdaya Manusia	Aparatur, Masyarakat	4 Unit	548,000,000	Dinas Kesehatan

Penetapan Perubahan Rencana Kerja Pemerintah Daerah (RKPD)
Kabupaten Lampung Barat
Tahun 2023

Kode	Urusan/ Bidang Urusan/ Program/ Kegiatan/ Sub Kegiatan	Indikator Program/ Kegiatan/ Sub Kegiatan	Target Akhir Periode RPJMD	Realisasi Capaian RKPD Tahun 2021	Prakiraan Capaian Target RKPD Tahun 2022	Capaian Kinerja dan Kerangka Pendanaan									Kelompok Sasaran	Prakiraan Maju Rencana Tahun 2024		Perangkat Daerah Penanggung Jawab
						Target 2023		Pagu Indikatif			Lokasi	Sumber Dana	Prioritas			Target	Pagu Indikatif	
						Semula	Menjadi	RKPD 2023	APBD 2023	RKPD 2023 Perubahan			Nasional	Daerah				
1 02 02 2.01 13	Pengadaan Prasarana dan Pendukung Fasilitas Pelayanan Kesehatan	Jumlah Prasarana Fasilitas Pelayanan Kesehatan yang Disediakan				3 Unit	3 Unit	10,810,000,000	0	0		Dana Transfer Umum-Dana Alokasi Umum		2. Peningkatan Pembangunan Sumberdaya Manusia	Aparatur, Masyarakat	3 Unit	2,000,000,000	Dinas Kesehatan
1 02 02 2.01 14	Pengadaan Alat Kesehatan/Alat Penunjang Medik Fasilitas Pelayanan Kesehatan	Jumlah Alat Kesehatan/Alat Penunjang Medik Fasilitas Pelayanan Kesehatan yang Disediakan				1362 Unit	1362 Unit	30,158,089,861	361,131,276	361,131,276		Dana Transfer Khusus-Dana Alokasi Khusus Fisik		2. Peningkatan Pembangunan Sumberdaya Manusia	Aparatur, Masyarakat	1362 Unit	30,158,089,861	Dinas Kesehatan
1 02 02 2.01 16	Pengadaan Obat, Vaksin	Jumlah Obat dan Vaksin yang Disediakan				1 Paket	1 Paket	2,364,993,474	2,422,368,519	2,422,368,519		Dana Transfer Umum-Dana Alokasi Umum Dana Transfer Khusus-Dana Alokasi Khusus Non Fisik		2. Peningkatan Pembangunan Sumberdaya Manusia	Aparatur, Masyarakat	1 Paket	6,000,000,000	Dinas Kesehatan
1 02 02 2.01 17	Pengadaan Bahan Habis Pakai	Jumlah Bahan Habis Pakai yang Disediakan				1 Paket	1 Paket	1,585,179,230	2,022,070,549	2,022,070,549		Dana Transfer Umum-Dana Alokasi Umum Dana Transfer Khusus-Dana Alokasi Khusus Fisik Dana Transfer Khusus-Dana Alokasi Khusus Non Fisik		2. Peningkatan Pembangunan Sumberdaya Manusia	Aparatur, Masyarakat	1 Paket	6,000,000,000	Dinas Kesehatan
1 02 02 2.01 20	Pemeliharaan Rutin dan Berkala Alat Kesehatan/Alat Penunjang Medik Fasilitas Pelayanan Kesehatan	Jumlah Alat Kesehatan/Alat Penunjang Medik Fasilitas Layanan Kesehatan yang Terpelihara Sesuai Standar				289 Unit	289 Unit	391,151,750	0	0		Dana Transfer Umum-Dana Alokasi Umum Dana Transfer Khusus-Dana Alokasi Khusus		2. Peningkatan Pembangunan Sumberdaya Manusia	Aparatur, Masyarakat	289 Unit	352,500,000	Dinas Kesehatan

Penetapan Perubahan Rencana Kerja Pemerintah Daerah (RKPD)
Kabupaten Lampung Barat
Tahun 2023

Kode	Urusan/ Bidang Urusan/ Program/ Kegiatan/ Sub Kegiatan	Indikator Program/ Kegiatan/ Sub Kegiatan	Target Akhir Periode RPJMD	Realisasi Capaian RKPD Tahun 2021	Prakiraan Capaian Target RKPD Tahun 2022	Capaian Kinerja dan Kerangka Pendanaan									Kelompok Sasaran	Prakiraan Maju Rencana Tahun 2024		Perangkat Daerah Penanggung Jawab
						Target 2023		Pagu Indikatif			Lokasi	Sumber Dana	Prioritas			Target	Pagu Indikatif	
						Semula	Menjadi	RKPD 2023	APBD 2023	RKPD 2023 Perubahan			Nasional	Daerah				
												Fisik						
1 02 02 2.01 21	Distribusi Alat Kesehatan, Obat, Vaksin, Bahan Medis Habis Pakai (BMHP), Makanan dan Minuman ke Puskesmas serta Fasilitas Kesehatan Lainnya	Jumlah Distribusi Alat Kesehatan, Obat, Vaksin, Bahan Medis Habis Pakai (BMHP), Makanan dan Minuman yang Didistribusikan ke Puskesmas serta Fasilitas Kesehatan Lainnya				12 Paket	12 Paket	150,000,000	113,876,500	201,204,500		Dana Transfer Khusus-Dana Alokasi Khusus Fisik		2. Peningkatan Pembangunan Sumberdaya Manusia	Aparatur, Masyarakat	12 Paket	150,000,000	Dinas Kesehatan
1 02 02 2.02	**Penyediaan Layanan Kesehatan untuk UKM dan UKP Rujukan Tingkat Daerah Kabupaten/Kota**	Jumlah Jenis media yang digunakan dalam promosi kesehatan Jumlah Peserta JKN Jumlah Puskesmas Terakreditasi Nilai SPM KIA Gizi Nilai SPM Penyakit Menular Nilai SPM Penyakit Tidak Menular dan ODGJ Nilai SPM (RSUD AU) Persentase Faskes lainnya mendapatkan operasional Persentase pelaksanaan pengelolaan upaya kesehatan khusus (RSUD AU) Persentase pengelolaan jaminan kesehatan masyarakat dan operasional pelayanan RS Persentase pengelolaan pelayanan Rawat Jalan RSUD AU Persentase Puskesmas melaksanakan program 5 pilar stbm Persentase Puskesmas melaksanakan surveilans kesehatan Persentase Puskesmas terintegrasi PSC 119	4 Jenis 250000 Jiwa 15 Unit 90 % 90 % 90 % 96 % 100 % 100 % 100 % 100 % 100 % 100 % 100 %		0 Jenis 0 Jiwa 0 Unit 0 % 0 % 0 % 0 % 0 % 0 % 0 % 0 % 0 % 0 % 0 %	4 Jenis 220000 Jiwa 15 Unit 75 % 80 % 80 % 80 % 100 % 100 % 100 % 100 % 100 % 100 % 100 %	4 Jenis 220000 Jiwa 15 Unit 75 % 80 % 80 % 80 % 100 % 100 % 100 % 100 % 100 % 100 % 100 %	**21,930,756,262**	**15,898,979,700**	**18,614,470,760**						4 Jenis 220000 Jiwa 15 Unit 75 % 80 % 80 % 80 % 100 % 100 % 100 % 100 % 100 % 100 % 100 %	**34,103,055,350**	
1 02 02 2.02 01	Pengelolaan Pelayanan Kesehatan Ibu Hamil	Jumlah Ibu Hamil yang Mendapatkan Pelayanan Kesehatan Sesuai Standar				350 Orang	350 Orang	220,655,000	127,708,300	127,708,300		Dana Transfer Umum-Dana Alokasi Umum		2. Peningkatan Pembangunan Sumberdaya Manusia	Aparatur, Masyarakat	350 Orang	2,602,814,200	Dinas Kesehatan

Penetapan Perubahan Rencana Kerja Pemerintah Daerah (RKPD)
Kabupaten Lampung Barat
Tahun 2023

Kode	Urusan/ Bidang Urusan/ Program/ Kegiatan/ Sub Kegiatan	Indikator Program/ Kegiatan/ Sub Kegiatan	Target Akhir Periode RPJMD	Realisasi Capaian RKPD Tahun 2021	Prakiraan Capaian Target RKPD Tahun 2022	Capaian Kinerja dan Kerangka Pendanaan									Kelompok Sasaran	Prakiraan Maju Rencana Tahun 2024		Perangkat Daerah Penanggung Jawab
						Target 2023		Pagu Indikatif			Lokasi	Sumber Dana	Prioritas			Target	Pagu Indikatif	
						Semula	Menjadi	RKPD 2023	APBD 2023	RKPD 2023 Perubahan			Nasional	Daerah				
												Dana Transfer Khusus-Dana Alokasi Khusus Non Fisik						
1 02 02 2.02 02	Pengelolaan Pelayanan Kesehatan Ibu Bersalin	Jumlah Ibu Bersalin yang Mendapatkan Pelayanan Kesehatan Sesuai Standar				300 Orang	300 Orang	574,271,150	221,666,000	221,666,000		Dana Transfer Khusus-Dana Alokasi Khusus Non Fisik		2. Peningkatan Pembangunan Sumberdaya Manusia	Aparatur, Masyarakat	300 Orang	640,000,000	Dinas Kesehatan
1 02 02 2.02 03	Pengelolaan Pelayanan Kesehatan Bayi Baru Lahir	Jumlah Bayi Baru Lahir yang Mendapatkan Pelayanan Kesehatan Sesuai Standar				1425 Orang	1425 Orang	5,249,500	258,409,000	258,409,000		Dana Transfer Khusus-Dana Alokasi Khusus Non Fisik		2. Peningkatan Pembangunan Sumberdaya Manusia	Aparatur, Masyarakat	1425 Orang	427,500,000	Dinas Kesehatan
1 02 02 2.02 04	Pengelolaan Pelayanan Kesehatan Balita	Jumlah Balita yang Mendapatkan Pelayanan Kesehatan Sesuai Standar				6350 Orang	6350 Orang	585,000	140,688,700	140,688,700		Dana Transfer Khusus-Dana Alokasi Khusus Non Fisik		2. Peningkatan Pembangunan Sumberdaya Manusia	Aparatur, Masyarakat	6350 Orang	314,400,000	Dinas Kesehatan
1 02 02 2.02 05	Pengelolaan Pelayanan Kesehatan pada Usia Pendidikan Dasar	Jumlah Anak Usia Pendidikan Dasar yang Mendapatkan Pelayanan Kesehatan Sesuai Standar				5000 Orang	5000 Orang	5,000,000	0	0		Dana Transfer Khusus-Dana Alokasi Khusus Non Fisik		2. Peningkatan Pembangunan Sumberdaya Manusia	Aparatur, Masyarakat	5000 Orang	62,500,000	Dinas Kesehatan
1 02 02 2.02 06	Pengelolaan Pelayanan Kesehatan pada Usia Produktif	Jumlah Penduduk Usia Produktif yang Mendapatkan Pelayanan Kesehatan Sesuai Standar				50500 Orang	50500 Orang	300,000,000	946,967,500	946,967,500		Dana Transfer Umum-Dana Alokasi Umum		2. Peningkatan Pembangunan Sumberdaya Manusia	Aparatur, Masyarakat	50500 Orang	165,000,000	Dinas Kesehatan
1 02 02 2.02 07	Pengelolaan Pelayanan Kesehatan pada Usia Lanjut	Jumlah Penduduk Usia Lanjut yang Mendapatkan Pelayanan Kesehatan Sesuai Standar				2250 Orang	2250 Orang	25,000,000	0	150,000,000		Dana Transfer Khusus-Dana Alokasi Khusus Non Fisik		2. Peningkatan Pembangunan Sumberdaya Manusia	Aparatur, Masyarakat	2250 Orang	275,000,000	Dinas Kesehatan
1 02 02 2.02 08	Pengelolaan Pelayanan Kesehatan Penderita Hipertensi	Jumlah Penderita Hipertensi yang Mendapatkan Pelayanan Kesehatan Sesuai Standar				18000 Orang	18000 Orang	149,999,850	25,000,000	25,000,000		Dana Transfer Umum-Dana Alokasi Umum		2. Peningkatan Pembangunan Sumberdaya Manusia	Aparatur, Masyarakat	18000 Orang	165,000,000	Dinas Kesehatan

Penetapan Perubahan Rencana Kerja Pemerintah Daerah (RKPD)
Kabupaten Lampung Barat
Tahun 2023

Kode	Urusan/ Bidang Urusan/ Program/ Kegiatan/ Sub Kegiatan	Indikator Program/ Kegiatan/ Sub Kegiatan	Target Akhir Periode RPJMD	Realisasi Capaian RKPD Tahun 2021	Prakiraan Capaian Target RKPD Tahun 2022	Capaian Kinerja dan Kerangka Pendanaan									Kelompok Sasaran	Prakiraan Maju Rencana Tahun 2024		Perangkat Daerah Penanggung Jawab
						Target 2023		Pagu Indikatif			Lokasi	Sumber Dana	Prioritas			Target	Pagu Indikatif	
						Semula	Menjadi	RKPD 2023	APBD 2023	RKPD 2023 Perubahan			Nasional	Daerah				
1 02 02 2.02 09	Pengelolaan Pelayanan Kesehatan Penderita Diabetes Melitus	Jumlah Penderita Diabetes Melitus yang Mendapatkan Pelayanan Kesehatan Sesuai Standar				3000 Orang	3000 Orang	149,990,062	303,221,000	303,221,000		Dana Transfer Umum-Dana Alokasi Umum		2. Peningkatan Pembangunan Sumberdaya Manusia	Aparatur, Masyarakat	3000 Orang	165,000,000	Dinas Kesehatan
1 02 02 2.02 10	Pengelolaan Pelayanan Kesehatan Orang dengan Gangguan Jiwa Berat	Jumlah Orang yang Mendapatkan Pelayanan Kesehatan Orang dengan Gangguan Jiwa Berat Sesuai Standar				517 Orang	517 Orang	250,000,000	75,000,000	75,000,000		Dana Transfer Umum-Dana Alokasi Umum		2. Peningkatan Pembangunan Sumberdaya Manusia	Aparatur, Masyarakat	517 Orang	265,000,000	Dinas Kesehatan
1 02 02 2.02 11	Pengelolaan Pelayanan Kesehatan Orang Terduga Tuberkulosis	Jumlah Orang Terduga Menderita Tuberkulosis yang Mendapatkan Pelayanan Sesuai Standar				2600 Orang	2600 Orang	45,336,000	31,690,000	31,690,000		Dana Transfer Umum-Dana Alokasi Umum		2. Peningkatan Pembangunan Sumberdaya Manusia	Aparatur, Masyarakat	2600 Orang	304,511,000	Dinas Kesehatan
1 02 02 2.02 12	Pengelolaan Pelayanan Kesehatan Orang dengan Risiko Terinfeksi HIV	Jumlah Orang Terduga Menderita HIV yang Mendapatkan Pelayanan Sesuai Standar				4000 Orang	4000 Orang	69,365,000	96,000,000	96,000,000		Dana Transfer Umum-Dana Alokasi Umum		2. Peningkatan Pembangunan Sumberdaya Manusia	Aparatur, Masyarakat	4000 Orang	144,894,500	Dinas Kesehatan
1 02 02 2.02 13	Pengelolaan Pelayanan Kesehatan bagi Penduduk pada Kondisi Kejadian Luar Biasa (KLB)	Jumlah Dokumen Hasil Pengelolaan Pelayanan Kesehatan bagi Penduduk pada Kondisi Kejadian Luar Biasa (KLB) Sesuai Standar				1 Dokumen	1 Dokumen	5,100,000,000	1,138,640,000	0		Dana Transfer Umum-Dana Alokasi Umum		2. Peningkatan Pembangunan Sumberdaya Manusia	Aparatur, Masyarakat	1 Dokumen	5,100,000,000	Dinas Kesehatan
1 02 02 2.02 15	Pengelolaan Pelayanan Kesehatan Gizi Masyarakat	Jumlah Dokumen Hasil Pengelolaan Pelayanan Kesehatan Gizi Masyarakat				1 Dokumen	1 Dokumen	1,470,945,600	99,451,500	99,451,500		Dana Transfer Umum-Dana Alokasi Umum Dana Transfer Khusus-Dana Alokasi Khusus Non Fisik		2. Peningkatan Pembangunan Sumberdaya Manusia	Aparatur, Masyarakat	1 Dokumen	4,207,911,100	Dinas Kesehatan
1 02 02 2.02 16	Pengelolaan Pelayanan Kesehatan Kerja dan Olahraga	Jumlah Dokumen Hasil Pengelolaan Pelayanan Kesehatan Kerja dan Olahraga				1 Dokumen	1 Dokumen	25,000,000	25,000,000	985,827,000		Dana Transfer Umum-Dana Alokasi Umum		2. Peningkatan Pembangunan Sumberdaya Manusia	Aparatur, Masyarakat	1 Dokumen	985,827,000	Dinas Kesehatan
1 02 02 2.02 17	Pengelolaan Pelayanan Kesehatan Lingkungan	Jumlah Dokumen Hasil Pengelolaan Pelayanan Kesehatan Lingkungan				2 Dokumen	2 Dokumen	125,000,000	301,274,000	301,274,000		Dana Transfer Umum-Dana Alokasi Umum		2. Peningkatan Pembangunan Sumberdaya Manusia	Aparatur, Masyarakat	2 Dokumen	50,000,000	Dinas Kesehatan

Penetapan Perubahan Rencana Kerja Pemerintah Daerah (RKPD)
Kabupaten Lampung Barat
Tahun 2023

Kode	Urusan/ Bidang Urusan/ Program/ Kegiatan/ Sub Kegiatan	Indikator Program/ Kegiatan/ Sub Kegiatan	Target Akhir Periode RPJMD	Realisasi Capaian RKPD Tahun 2021	Prakiraan Capaian Target RKPD Tahun 2022	Capaian Kinerja dan Kerangka Pendanaan									Kelompok Sasaran	Prakiraan Maju Rencana Tahun 2024		Perangkat Daerah Penanggung Jawab
						Target 2023		Pagu Indikatif			Lokasi	Sumber Dana	Prioritas			Target	Pagu Indikatif	
						Semula	Menjadi	RKPD 2023	APBD 2023	RKPD 2023 Perubahan			Nasional	Daerah				
1 02 02 2.02 18	Pengelolaan Pelayanan Promosi Kesehatan	Jumlah Dokumen Hasil Pengelolaan Pelayanan Promosi Kesehatan				1 Dokumen	1 Dokumen	130,144,000	22,341,000	22,341,000		Dana Transfer Umum-Dana Alokasi Umum		2. Peningkatan Pembangunan Sumberdaya Manusia	Aparatur, Masyarakat	1 Dokumen	143,158,400	Dinas Kesehatan
1 02 02 2.02 19	Pengelolaan Pelayanan Kesehatan Tradisional, Akupuntur, Asuhan Mandiri, dan Tradisional Lainnya	Jumlah Dokumen Hasil Pengelolaan Pelayanan Kesehatan Tradisional, Akupuntur, Asuhan Mandiri dan Tradisional Lainnya				2 Dokumen	2 Dokumen	450,000,000	0	0		Dana Transfer Umum-Dana Alokasi Umum		2. Peningkatan Pembangunan Sumberdaya Manusia	Aparatur, Masyarakat	2 Dokumen	500,000,000	Dinas Kesehatan
1 02 02 2.02 20	Pengelolaan Surveilans Kesehatan	Jumlah Dokumen Hasil Pengelolaan Surveilans Kesehatan				1 Dokumen	1 Dokumen	363,477,900	350,209,900	350,209,900		Dana Transfer Umum-Dana Alokasi Umum		2. Peningkatan Pembangunan Sumberdaya Manusia	Aparatur, Masyarakat	1 Dokumen	2,900,000,000	Dinas Kesehatan
1 02 02 2.02 23	Pengelolaan Upaya Kesehatan Khusus	Jumlah Dokumen Hasil Pengelolaan Pelayanan Kesehatan Khusus				3 Dokumen	3 Dokumen	480,000,000	150,000,000	0		Dana Transfer Umum-Dana Alokasi Umum		2. Peningkatan Pembangunan Sumberdaya Manusia	Aparatur, Masyarakat	3 Dokumen	504,000,000	Dinas Kesehatan
1 02 02 2.02 24	Pengelolaan Upaya Pengurangan Risiko Krisis Kesehatan dan Pasca Krisis Kesehatan	Jumlah Dokumen Hasil Pengelolaan Upaya Pengurangan Risiko Krisis Kesehatan dan Pasca Krisis Kesehatan				1 Dokumen	1 Dokumen	650,000,000	193,737,300	0		Dana Transfer Umum-Dana Alokasi Umum		2. Peningkatan Pembangunan Sumberdaya Manusia	Aparatur, Masyarakat	1 Dokumen	650,000,000	Dinas Kesehatan
1 02 02 2.02 25	Pelayanan Kesehatan Penyakit Menular dan Tidak Menular	Jumlah Dokumen Hasil Pelayanan Kesehatan Penyakit Menular dan Tidak Menular				1 Dokumen	1 Dokumen	244,299,200	138,513,200	1,277,153,200		Dana Transfer Khusus-Dana Alokasi Khusus Non Fisik		2. Peningkatan Pembangunan Sumberdaya Manusia	Aparatur, Masyarakat	1 Dokumen	2,488,889,200	Dinas Kesehatan
1 02 02 2.02 26	Pengelolaan Jaminan Kesehatan Masyarakat	Jumlah Dokumen Hasil Pengelolaan Jaminan Kesehatan Masyarakat				2 Dokumen	2 Dokumen	6,944,400,000	8,198,641,300	12,770,357,660		Dana Transfer Khusus-Dana Alokasi Khusus Non Fisik		2. Peningkatan Pembangunan Sumberdaya Manusia	Aparatur, Masyarakat	2 Dokumen	6,944,400,000	Dinas Kesehatan
1 02 02 2.02 28	Pengambilan dan Pengiriman Spesimen Penyakit Potensial KLB ke Laboratorium Rujukan/Nasional	Jumlah Spesimen Penyakit Potensial Kejadian Luar Biasa (KLB) ke Laboratorium Rujukan/Nasional yang Didistribusikan				10 Paket	10 Paket	100,000,000	30,780,000	30,780,000		Dana Transfer Umum-Dana Alokasi Umum		2. Peningkatan Pembangunan Sumberdaya Manusia	Aparatur, Masyarakat	10 Paket	85,000,000	Dinas Kesehatan
1 02 02 2.02 29	Penyelenggaraan Kabupaten/Kota Sehat	Jumlah Dokumen Hasil Penyelenggaraan Kabupaten/Kota Sehat				1 Dokumen	1 Dokumen	100,000,000	30,000,000	30,000,000		Dana Transfer Umum-Dana Alokasi		2. Peningkatan Pembangunan Sumberdaya Manusia	Aparatur, Masyarakat	1 Dokumen	30,000,000	Dinas Kesehatan

Penetapan Perubahan Rencana Kerja Pemerintah Daerah (RKPD)
Kabupaten Lampung Barat
Tahun 2023

Kode	Urusan/ Bidang Urusan/ Program/ Kegiatan/ Sub Kegiatan	Indikator Program/ Kegiatan/ Sub Kegiatan	Target Akhir Periode RPJMD	Realisasi Capaian RKPD Tahun 2021	Prakiraan Capaian Target RKPD Tahun 2022	Capaian Kinerja dan Kerangka Pendanaan									Kelompok Sasaran	Prakiraan Maju Rencana Tahun 2024		Perangkat Daerah Penanggung Jawab
						Target 2023		Pagu Indikatif			Lokasi	Sumber Dana	Prioritas			Target	Pagu Indikatif	
						Semula	Menjadi	RKPD 2023	APBD 2023	RKPD 2023 Perubahan			Nasional	Daerah				
												Umum						
1 02 02 2.02 30	Penyediaan Telemedicine di Fasilitas Pelayanan Kesehatan	Jumlah Fasilitas Pelayanan Kesehatan (Fasyankes) yang Melayani Konsultasi Jarak Jauh antar Fasyankes Melalui Pelayanan Telemedicine untuk Mendapatkan Akses Pelayanan Kesehatan yang Berkualitas				15 Unit	15 Unit	66,066,600	0	0		Dana Transfer Umum-Dana Alokasi Umum		2. Peningkatan Pembangunan Sumberdaya Manusia	Aparatur, Masyarakat	15 Unit	43,624,000	Dinas Kesehatan
1 02 02 2.02 34	Operasional Pelayanan Fasilitas Kesehatan Lainnya	Jumlah Dokumen Operasional Pelayanan Fasilitas Kesehatan Lainnya				4 Dokumen	4 Dokumen	150,000,000	87,328,000	0		Dana Transfer Umum-Dana Alokasi Umum		2. Peningkatan Pembangunan Sumberdaya Manusia	Aparatur, Masyarakat	4 Dokumen	150,000,000	Dinas Kesehatan
1 02 02 2.02 35	Pelaksanaan Akreditasi Fasilitas Kesehatan di Kabupaten/Kota	Jumlah Fasilitas Kesehatan yang Terakreditasi di Kabupaten/Kota				16 Unit	16 Unit	339,900,000	226,341,000	226,341,000		Dana Transfer Umum-Dana Alokasi Umum		2. Peningkatan Pembangunan Sumberdaya Manusia	Aparatur, Masyarakat	16 Unit	888,300,000	Dinas Kesehatan
1 02 02 2.02 38	Penyediaan dan Pengelolaan Sistem Penanganan Gawat Darurat Terpadu (SPGDT)	Jumlah Public Safety Center (PSC 119) Tersediaan, Terkelolaan dan Terintegrasi Dengan Rumah Sakit Dalam Satu Sistem Penanganan Gawat Darurat Terpadu (SPGDT)				15 Unit	15 Unit	3,305,845,400	2,535,987,000	0		Pajak Rokok		2. Peningkatan Pembangunan Sumberdaya Manusia	Aparatur, Masyarakat	15 Unit	2,655,349,950	Dinas Kesehatan
1 02 02 2.02 39	Pengelolaan Pelayanan Kesehatan Dasar Melalui Pendekatan Keluarga	Jumlah Keluarga Yang Sudah Dikunjungi dan Diintervensi Masalah Kesehatannya Oleh Tenaga Kesehatan Puskesmas				77498 Keluarga	77498 Keluarga	90,226,000	0	0		Dana Transfer Khusus-Dana Alokasi Khusus Fisik		2. Peningkatan Pembangunan Sumberdaya Manusia	Aparatur, Masyarakat	77498 Keluarga	90,226,000	Dinas Kesehatan
1 02 02 2.02 41	Pengelolaan pelayanan kesehatan orang dengan HIV (ODHIV)	Jumlah orang dengan HIV (ODHIV) yang mendapatkan pelayanan kesehatan sesuai standar Jumlah Orang Terduga Menderita HIV yang Mendapatkan Pelayanan Sesuai Standar				0 Orang 0 Orang	0 Orang 0 Orang	0	39,635,000	39,635,000		Dana Transfer Umum-Dana Alokasi Umum		2. Peningkatan Pembangunan Sumberdaya Manusia	Aparatur, Masyarakat	0 Orang 0 Orang	50,000,000	Dinas Kesehatan
1 02 02 2.02 43	Pengelolaan Kawasan tanpa rokok	Jumlah tatanan kawasan tanpa rokok yang tidak ditemukan aktifitas merokok				0 Tatanan	0 Tatanan	0	104,750,000	104,750,000		Dana Transfer Umum-Dana Alokasi		2. Peningkatan Pembangunan Sumberdaya Manusia	Aparatur, Masyarakat	0 Tatanan	104,750,000	Dinas Kesehatan

Penetapan Perubahan Rencana Kerja Pemerintah Daerah (RKPD)
Kabupaten Lampung Barat
Tahun 2023

Kode	Urusan/ Bidang Urusan/ Program/ Kegiatan/ Sub Kegiatan	Indikator Program/ Kegiatan/ Sub Kegiatan	Target Akhir Periode RPJMD	Realisasi Capaian RKPD Tahun 2021	Prakiraan Capaian Target RKPD Tahun 2022	Capaian Kinerja dan Kerangka Pendanaan									Kelompok Sasaran	Prakiraan Maju Rencana Tahun 2024		Perangkat Daerah Penanggung Jawab
						Target 2023		Pagu Indikatif			Lokasi	Sumber Dana	Prioritas			Target	Pagu Indikatif	
						Semula	Menjadi	RKPD 2023	APBD 2023	RKPD 2023 Perubahan			Nasional	Daerah				
												Umum						
1 02 02 2.03	**Penyelenggaraan Sistem Informasi Kesehatan Secara Terintegrasi**	Jumlah Dokumen Penyelenggaraan Sistem Informasi Kesehatan Secara Terintegrasi	12 Dokumen		0 Dokumen	3 Dokumen	3 Dokumen	**175,000,000**	**35,150,000**	**35,150,000**						3 Dokumen	**45,000,000**	
1 02 02 2.03 01	Pengelolaan Data dan Informasi Kesehatan	Jumlah Dokumen Hasil Pengelolaan Data dan Informasi Kesehatan				1 Dokumen	1 Dokumen	45,000,000	35,150,000	35,150,000		Dana Transfer Umum-Dana Alokasi Umum	Meningkatkan Sumber Daya Manusia Yang Berkualitas Dan Berdaya Saing	2. Peningkatan Pembangunan Sumberdaya Manusia	Aparatur	1 Dokumen	45,000,000	Dinas Kesehatan
1 02 02 2.04	**Penerbitan Izin Rumah Sakit Kelas C, D dan Fasilitas Pelayanan Kesehatan Tingkat Daerah Kabupaten/Kota**	Jumlah Peningkatan Mutu Pelayanan Fasilitas Kesehatan yang diukur melalui Indikator Nilai Mutu (INM) Jumlah Rumah Sakit Kelas C, D dan Fasilitas Pelayanan Kesehatan Tingkat Kabupaten/Kota mendapatkan penerbitan izin	16 Unit 24 Unit		0 Unit 0 Unit	16 Unit 24 Unit	16 Unit 24 Unit	**402,975,000**	**12,975,000**	**0**						16 Unit 24 Unit	**12,975,000**	
1 02 02 2.04 01	Pengendalian dan Pengawasan serta Tindak Lanjut Pengawasan Perizinan Rumah Sakit Kelas C, D dan Fasilitas Pelayanan Kesehatan Lainnya	Jumlah Rumah Sakit Kelas C, D dan Fasilitas Pelayanan Kesehatan yang Dikendalikan, Diawasi dan Ditindaklanjuti Perizinannya				26 Unit	26 Unit	12,975,000	12,975,000	0		Dana Transfer Khusus-Dana Alokasi Khusus Non Fisik		2. Peningkatan Pembangunan Sumberdaya Manusia	Aparatur	26 Unit	12,975,000	Dinas Kesehatan
1 02 03	**PROGRAM PENINGKATAN KAPASITAS SUMBER DAYA MANUSIA KESEHATAN**	Persentase Fasyankes memenuhi SDMK sesuai Standart Persentase Nakes RSUDAU yangditingkatkan mutu dan kompetensinya Persentase SDMK RSUDAU yang memenuhi standart	75,00 % 100 % 100 %		0 % 0 % 0 %	60,00 % 100 % 100 %	60,00 % 100 % 100 %	**7,004,731,000**	**5,297,374,000**	**5,122,348,900**						60,00 % 100 % 100 %	**7,009,977,000**	
1 02 03 2.01	**Pemberian Izin Praktik Tenaga Kesehatan di Wilayah Kabupaten/Kota**	Jumlah Dokumen Pemberian Izin Praktik Tenaga Kesehatan di Wilayah Kabupaten/Kota	12 Dokumen		0 Dokumen	3 Dokumen	3 Dokumen	**22,975,000**	**12,729,000**	**0**						3 Dokumen	**22,975,000**	
1 02 03 2.01 01	Pengendalian Perizinan Praktik Tenaga Kesehatan	Jumlah Dokumen Hasil Pengendalian Perizinan Praktik Tenaga Kesehatan				960 Dokumen	960 Dokumen	10,000,000	3,070,000	0		Dana Transfer Khusus-Dana Alokasi Khusus		2. Peningkatan Pembangunan Sumberdaya Manusia	Aparatur	960 Dokumen	10,000,000	Dinas Kesehatan

Penetapan Perubahan Rencana Kerja Pemerintah Daerah (RKPD)
Kabupaten Lampung Barat
Tahun 2023

Kode	Urusan/ Bidang Urusan/ Program/ Kegiatan/ Sub Kegiatan	Indikator Program/ Kegiatan/ Sub Kegiatan	Target Akhir Periode RPJMD	Realisasi Capaian RKPD Tahun 2021	Prakiraan Capaian Target RKPD Tahun 2022	Capaian Kinerja dan Kerangka Pendanaan									Kelompok Sasaran	Prakiraan Maju Rencana Tahun 2024		Perangkat Daerah Penanggung Jawab
						Target 2023		Pagu Indikatif			Lokasi	Sumber Dana	Prioritas			Target	Pagu Indikatif	
						Semula	Menjadi	RKPD 2023	APBD 2023	RKPD 2023 Perubahan			Nasional	Daerah				
												Non Fisik						
1 02 03 2.01 02	Pembinaan dan Pengawasan Tenaga Kesehatan serta Tindak Lanjut Perizinan Praktik Tenaga Kesehatan	Jumlah Dokumen Hasil Pembinaan dan Pengawasan Tenaga Kesehatan serta Tindak Lanjut Perizinan Praktik Tenaga Kesehatan				2 Dokumen	2 Dokumen	12,975,000	9,659,000	0		Dana Transfer Khusus-Dana Alokasi Khusus Non Fisik		2. Peningkatan Pembangunan Sumberdaya Manusia	Aparatur	2 Dokumen	12,975,000	Dinas Kesehatan
1 02 03 2.02	**Perencanaan Kebutuhan dan Pendayagunaan Sumber Daya Manusia Kesehatan untuk UKP dan UKM di Wilayah Kabupaten/Kota**	Jumlah Dokumen Pembinaan dan Pengawasan Sumber Daya Manusia Kesehatan Jumlah Dokumen Perencanaan dan Distribusi serta Pemerataan Sumber Daya Manusia Kesehatan Jumlah Sumber Daya Manusia Kesehatan yang terpenuhi Sesuai Standar	1 Dokumen 4 Dokumen 443 Orang		0 Dokumen 0 Dokumen 0 Orang	1 Dokumen 1 Dokumen 437 Orang	1 Dokumen 1 Dokumen 437 Orang	**6,689,951,000**	**4,621,027,000**	**4,413,021,900**						1 Dokumen 1 Dokumen 437 Orang	**6,737,002,000**	
1 02 03 2.02 01	Perencanaan dan Distribusi serta Pemerataan Sumber Daya Manusia Kesehatan	Jumlah Dokumen Hasil Perencanaan dan Distribusi serta Pemerataan Sumber Daya Manusia Kesehatan				5 Dokumen	5 Dokumen	20,000,000	20,005,000	0		Dana Transfer Khusus-Dana Alokasi Khusus Non Fisik		2. Peningkatan Pembangunan Sumberdaya Manusia	Aparatur	5 Dokumen	20,000,000	Dinas Kesehatan
1 02 03 2.02 02	Pemenuhan Kebutuhan Sumber Daya Manusia Kesehatan Sesuai Standar	Jumlah Sumber Daya Manusia Kesehatan yang Memenuhi Standar di Fasilitas Pelayanan Kesehatan (Fasyankes) Jumlah Sumber Daya Manusia Kesehatan yang Memenuhi Standar di Fasilitas Pelayanan Kesehatan (Fasyankes) Jumlah tenaga kesehatan yang menerima insentif covid-19				275 Orang 201 Orang	0 Orang 275 Orang 201 Orang	6,656,976,000	4,601,022,000	4,413,021,900	Kab. Lampung Barat, Semua Kecamatan, Semua Kelurahan	Dana Transfer Umum-Dana Alokasi Umum		2. Peningkatan Pembangunan Sumberdaya Manusia	Aparatur	0 Orang 275 Orang 201 Orang	6,704,027,000	Dinas Kesehatan
1 02 03 2.02 03	Pembinaan dan Pengawasan Sumber Daya Manusia Kesehatan	Jumlah Dokumen Hasil Pembinaan dan Pengawasan Sumber Daya Manusia Kesehatan				2 Dokumen	2 Dokumen	12,975,000	0	0		Dana Transfer Umum-Dana Alokasi Umum		2. Peningkatan Pembangunan Sumberdaya Manusia	Aparatur	2 Dokumen	12,975,000	Dinas Kesehatan
1 02 03 2.03	**Pengembangan Mutu dan Peningkatan Kompetensi Teknis Sumber**	Jumlah SDMK Tingkat Kabupaten/Kota Yang dikembangkan Mutu dan ditingkatkan	195 Orang		0 Orang	190 Orang	190 Orang	**291,805,000**	**663,618,000**	**709,327,000**						190 Orang	**250,000,000**	

Penetapan Perubahan Rencana Kerja Pemerintah Daerah (RKPD)
Kabupaten Lampung Barat
Tahun 2023

Kode	Urusan/ Bidang Urusan/ Program/ Kegiatan/ Sub Kegiatan	Indikator Program/ Kegiatan/ Sub Kegiatan	Target Akhir Periode RPJMD	Realisasi Capaian RKPD Tahun 2021	Prakiraan Capaian Target RKPD Tahun 2022	Capaian Kinerja dan Kerangka Pendanaan									Kelompok Sasaran	Prakiraan Maju Rencana Tahun 2024		Perangkat Daerah Penanggung Jawab
						Target 2023		Pagu Indikatif			Lokasi	Sumber Dana	Prioritas			Target	Pagu Indikatif	
						Semula	Menjadi	RKPD 2023	APBD 2023	RKPD 2023 Perubahan			Nasional	Daerah				
	Daya Manusia Kesehatan Tingkat Daerah Kabupaten/Kota	kompetensinya																
1 02 03 2.03 01	Pengembangan Mutu dan Peningkatan Kompetensi Teknis Sumber Daya Manusia Kesehatan Tingkat Daerah Kabupaten/Kota	Jumlah Sumber Daya Manusia Kesehatan Tingkat Daerah Kabupaten/Kota yang Ditingkatkan Mutu dan Kompetensinya				690 Orang	690 Orang	291,805,000	663,618,000	709,327,000		Dana Transfer Umum-Dana Alokasi Umum Dana Transfer Khusus-Dana Alokasi Khusus Non Fisik		2. Peningkatan Pembangunan Sumberdaya Manusia	Aparatur	690 Orang	250,000,000	Dinas Kesehatan
1 02 04	**PROGRAM SEDIAAN FARMASI, ALAT KESEHATAN DAN MAKANAN MINUMAN**	Persentase Pemeriksaan Laik Hygine Sentra Produksi dan Distribusi Makanan dan minuman Persentase Pengendalian dan Pengawasan Sarana Distribusi Serta Produk Sediaan Farmasi, Alat Kesehatan dan Makanan Minuman	100 % 90,00 %		0 % 0 %	100 % 75,00 %	100 % 75,00 %	**348,000,000**	**267,468,000**	**267,468,000**						100 % 75,00 %	**363,000,000**	
1 02 04 2.01	**Pemberian Izin Apotek, Toko Obat, Toko Alat Kesehatan dan Optikal, Usaha Mikro Obat Tradisional (UMOT)**	Persentase Apotek, Toko Obat, Toko Alkes dan Optikal, serta UMOT yang memenuhi standar dan persyaratan perizinan	52 %		0 %	49 %	49 %	**48,000,000**	**0**	**0**						49 %	**50,500,000**	
1 02 04 2.01 01	Pengendalian dan Pengawasan serta Tindak Lanjut Pengawasan Perizinan Apotek, Toko Obat, Toko Alat Kesehatan, dan Optikal, Usaha Mikro Obat Tradisional (UMOT)	Jumlah Dokumen Hasil Pengendalian dan Pengawasan serta Tindak Lanjut Pengawasan Perizinan Apotek, Toko Obat, Toko Alat Kesehatan, dan Optikal, Usaha Mikro Obat Tradisional (UMOT)				1 Dokumen	1 Dokumen	15,000,000	0	0		Dana Transfer Umum-Dana Alokasi Umum		2. Peningkatan Pembangunan Sumberdaya Manusia	Masyarakat	1 Dokumen	17,500,000	Dinas Kesehatan
1 02 04 2.01 02	Penyediaan dan Pengelolaan Data Perizinan dan Tindak Lanjut Pengawasan Izin Apotek, Toko Obat, Toko Alat Kesehatan, dan Optikal, Usaha Mikro Obat Tradisional (UMOT)	Jumlah Apotek, Toko Obat, Toko Alat Kesehatan, dan Optikal, Usaha Mikro Obat Tradisional (UMOT) yang Dikendalikan dan Diawasi dalam rangka Penerbitan dan Tindak Lanjut Penerbitan Izin				40 Sarana	40 Sarana	33,000,000	0	0		Dana Transfer Umum-Dana Alokasi Umum		2. Peningkatan Pembangunan Sumberdaya Manusia	Masyarakat	40 Sarana	33,000,000	Dinas Kesehatan

Penetapan Perubahan Rencana Kerja Pemerintah Daerah (RKPD)
Kabupaten Lampung Barat
Tahun 2023

Kode	Urusan/ Bidang Urusan/ Program/ Kegiatan/ Sub Kegiatan	Indikator Program/ Kegiatan/ Sub Kegiatan	Target Akhir Periode RPJMD	Realisasi Capaian RKPD Tahun 2021	Prakiraan Capaian Target RKPD Tahun 2022	Capaian Kinerja dan Kerangka Pendanaan									Kelompok Sasaran	Prakiraan Maju Rencana Tahun 2024		Perangkat Daerah Penanggung Jawab
						Target 2023		Pagu Indikatif			Lokasi	Sumber Dana	Prioritas			Target	Pagu Indikatif	
						Semula	Menjadi	RKPD 2023	APBD 2023	RKPD 2023 Perubahan			Nasional	Daerah				
		Apotek, Toko Obat, Toko Alat Kesehatan, dan Optikal, Usaha Mikro Obat Tradisional (UMOT)																
1 02 04 2.03	**Penerbitan Sertifikat Produksi Pangan Industri Rumah Tangga dan Nomor P-IRT sebagai Izin Produksi, untuk Produk Makanan Minuman Tertentu yang Dapat Diproduksi oleh Industri Rumah Tangga**	Persentase SPPIRT yang diterbitkan sesuai ketentuan	43 %		0 %	40 %	40 %	**120,000,000**	**116,417,000**	**116,417,000**						40 %	**125,000,000**	
1 02 04 2.03 01	Pengendalian dan Pengawasan serta Tindak Lanjut Pengawasan Sertifikat Produksi Pangan Industri Rumah Tangga dan Nomor P-IRT sebagai Izin Produksi, untuk Produk Makanan Minuman Tertentu yang Dapat Diproduksi oleh Industri Rumah Tangga	Jumlah Dokumen Hasil Pengendalian dan Pengawasan serta Tindak Lanjut Pengawasan Sertifikat Produksi Pangan Industri Rumah Tangga dan Nomor P-IRT sebagai Izin Produksi, untuk Produk Makanan Minuman Tertentu yang Dapat Diproduksi oleh Industri Rumah Tangga				1 Dokumen	1 Dokumen	120,000,000	116,417,000	116,417,000		Dana Transfer Khusus-Dana Alokasi Khusus Non Fisik		2. Peningkatan Pembangunan Sumberdaya Manusia	Masyarakat	1 Dokumen	125,000,000	Dinas Kesehatan
1 02 04 2.04	**Penerbitan Sertifikat Laik Higiene Sanitasi Tempat Pengelolaan Makanan (TPM) antara lain Jasa Boga, Rumah Makan/Restoran dan Depot Air Minum (DAM)**	Persentase Penerbitan Sertifikat Laik Higiene Sanitasi Tempat Pengelolaan Makanan (TPM) antara lain Jasa Boga, Rumah Makan/Restoran	100 %		0 %	100 %	100 %	**30,000,000**	**0**	**0**						100 %	**30,000,000**	
1 02 04 2.04 01	Pengendalian dan Pengawasan serta Tindak Lanjut Pengawasan Penerbitan Sertifikat Laik Higiene Sanitasi Tempat Pengelolaan Makanan (TPM) antara lain Jasa Boga, Rumah Makan/Restoran dan Depot Air	Jumlah Dokumen Hasil Pengendalian dan Pengawasan serta Tindak Lanjut Pengawasan Penerbitan Sertifikat Laik Higiene Sanitasi Tempat Pengelolaan Makanan (TPM) antara lain Jasa Boga, Rumah Makan/Restoran dan Depot Air Minum (DAM)				1 Dokumen	1 Dokumen	30,000,000	0	0		Dana Transfer Umum-Dana Alokasi Umum		2. Peningkatan Pembangunan Sumberdaya Manusia	Masyarakat	1 Dokumen	30,000,000	Dinas Kesehatan

Penetapan Perubahan Rencana Kerja Pemerintah Daerah (RKPD)
Kabupaten Lampung Barat
Tahun 2023

Kode	Urusan/ Bidang Urusan/ Program/ Kegiatan/ Sub Kegiatan	Indikator Program/ Kegiatan/ Sub Kegiatan	Target Akhir Periode RPJMD	Realisasi Capaian RKPD Tahun 2021	Prakiraan Capaian Target RKPD Tahun 2022	Capaian Kinerja dan Kerangka Pendanaan									Kelompok Sasaran	Prakiraan Maju Rencana Tahun 2024		Perangkat Daerah Penanggung Jawab
						Target 2023		Pagu Indikatif			Lokasi	Sumber Dana	Prioritas			Target	Pagu Indikatif	
						Semula	Menjadi	RKPD 2023	APBD 2023	RKPD 2023 Perubahan			Nasional	Daerah				
	Minum (DAM)																	
1 02 04 2.05	**Penerbitan Stiker Pembinaan pada Makanan Jajanan dan Sentra Makanan Jajanan**	Persentase Penerbitan stiker pembinaan pada makanan jajanan dan sentra makanan jajanan	100 %		0 %	100 %	100 %	**20,000,000**	**0**	**0**						100 %	**20,000,000**	
1 02 04 2.05 01	Pengendalian dan Pengawasan serta Tindak Lanjut Penerbitan Stiker Pembinaan pada Makanan Jajanan dan Sentra Makanan Jajanan	Jumlah Dokumen Hasil Pengendalian dan Pengawasan serta Tindak Lanjut Penerbitan Stiker Pembinaan pada Makanan Jajanan dan Sentra Makanan Jajanan				1 Dokumen	1 Dokumen	20,000,000	0	0		Dana Transfer Umum-Dana Alokasi Umum		2. Peningkatan Pembangunan Sumberdaya Manusia	Masyarakat	1 Dokumen	20,000,000	Dinas Kesehatan
1 02 04 2.06	**Pemeriksaan dan Tindak Lanjut Hasil Pemeriksaan Post Market pada Produksi dan Produk Makanan Minuman Industri Rumah Tangga**	Persentase sarana produksi IRTP yang memenuhi ketentuan	43 %		0 %	40 %	40 %	**130,000,000**	**151,051,000**	**151,051,000**						40 %	**137,500,000**	
1 02 04 2.06 01	Pemeriksaan Post Market pada Produk Makanan-Minuman Industri Rumah Tangga yang Beredar dan Pengawasan serta Tindak Lanjut Pengawasan	Jumlah Produk dan Sarana Produksi Makanan-Minuman Industri Rumah Tangga Beredar yang Dilakukan Pemeriksaan Post Market dalam rangka Tindak Lanjut Pengawasan				27 Unit	27 Unit	115,000,000	151,051,000	151,051,000		Dana Transfer Umum-Dana Alokasi Umum		2. Peningkatan Pembangunan Sumberdaya Manusia	Masyarakat	27 Unit	120,000,000	Dinas Kesehatan
1 02 04 2.06 02	Penyediaan dan Pengelolaan Data Tindak Lanjut Pengawasan Perizinan Industri Rumah Tangga	Jumlah Data Perizinan Industri Rumah Tangga yang Dikelola dalam rangka Tindak Lanjut Pengawasan				1 Dokumen	1 Dokumen	15,000,000	0	0		Dana Transfer Umum-Dana Alokasi Umum		2. Peningkatan Pembangunan Sumberdaya Manusia	Masyarakat	1 Dokumen	17,500,000	Dinas Kesehatan
1 02 05	**PROGRAM PEMBERDAYAAN MASYARAKAT BIDANG KESEHATAN**	Persentase Keluarga berPHBS	50,00 %		0 %	35,00 %	35,00 %	**466,923,000**	**807,891,000**	**807,891,000**						35,00 %	**1,479,721,700**	
1 02 05 2.01	**Advokasi, Pemberdayaan, Kemitraan, Peningkatan Peran serta Masyarakat dan Lintas Sektor Tingkat Daerah Kabupaten/Kota**	Jumlah Dokumen Hasil Peningkatan upaya promosi kesehatan, advokasi, kemitraan, dan pemberdayaan masyarakat	1 Dokumen		0 Dokumen	1 Dokumen	1 Dokumen	**286,275,000**	**707,891,000**	**107,891,000**						1 Dokumen	**1,297,501,000**	
1 02 05 2.01 01	Peningkatan Upaya Promosi Kesehatan, Advokasi,	Jumlah Dokumen Promosi Kesehatan, Advokasi, Kemitraan dan Pemberdayaan				1 Dokumen	1 Dokumen	286,275,000	707,891,000	107,891,000		Dana Transfer Umum-Dana	Meningkatkan Sumber Daya Manusia Yang Berkualitas Dan	2. Peningkatan Pembangunan Sumberdaya Manusia	Aparatur, Masyarakat	1 Dokumen	1,297,501,000	Dinas Kesehatan

Penetapan Perubahan Rencana Kerja Pemerintah Daerah (RKPD)
Kabupaten Lampung Barat
Tahun 2023

Kode	Urusan/ Bidang Urusan/ Program/ Kegiatan/ Sub Kegiatan	Indikator Program/ Kegiatan/ Sub Kegiatan	Target Akhir Periode RPJMD	Realisasi Capaian RKPD Tahun 2021	Prakiraan Capaian Target RKPD Tahun 2022	Capaian Kinerja dan Kerangka Pendanaan									Kelompok Sasaran	Prakiraan Maju Rencana Tahun 2024		Perangkat Daerah Penanggung Jawab
						Target 2023		Pagu Indikatif			Lokasi	Sumber Dana	Prioritas			Target	Pagu Indikatif	
						Semula	Menjadi	RKPD 2023	APBD 2023	RKPD 2023 Perubahan			Nasional	Daerah				
	Kemitraan dan Pemberdayaan Masyarakat	Masyarakat										Alokasi Umum Dana Transfer Khusus-Dana Alokasi Khusus Non Fisik	Berdaya Saing					
1 02 05 2.02	**Pelaksanaan Sehat dalam rangka Promotif Preventif Tingkat Daerah Kabupaten/Kota**	Jumlah Keluarga melaksanakan Penumbuhan Kesadaran Keluarga dalam Peningkatan Derajat Kesehatan Keluarga dan Lingkungan dengan menerapkan Perilaku Hidup Bersih dan Sehat	300 Keluarga		0 Keluarga	300 Keluarga	300 Keluarga	**164,921,000**	**100,000,000**	**100,000,000**						300 Keluarga	**164,921,000**	
1 02 05 2.02 01	Penyelenggaraan Promosi Kesehatan dan Gerakan Hidup Bersih dan Sehat	Jumlah Dokumen Hasil Penyelenggaraan Promosi Kesehatan dan Gerakan Hidup Bersih dan Sehat				1 Dokumen	1 Dokumen	111,000,000	100,000,000	100,000,000		Dana Transfer Khusus-Dana Alokasi Khusus Non Fisik		2. Peningkatan Pembangunan Sumberdaya Manusia	Aparatur, Masyarakat	1 Dokumen	111,000,000	Dinas Kesehatan
1 02 05 2.02 02	Penumbuhan Kesadaran Keluarga dalam Peningkatan Derajat Kesehatan Keluarga dan Lingkungan dengan Menerapkan Perilaku Hidup Bersih dan Sehat	Jumlah Keluarga yang Mengikuti Penumbuhan Kesadaran Keluarga dalam Peningkatan Derajat Kesehatan Keluarga dan Lingkungan dengan Menerapkan Perilaku Hidup Sersih dan Sehat				300 Keluarga	300 Keluarga	53,921,000	0	0		Dana Transfer Umum-Dana Alokasi Umum		2. Peningkatan Pembangunan Sumberdaya Manusia	Aparatur, Masyarakat	300 Keluarga	53,921,000	Dinas Kesehatan
1 02 05 2.03	**Pengembangan dan Pelaksanaan Upaya Kesehatan Bersumber Daya Masyarakat (UKBM) Tingkat Daerah Kabupaten/Kota**	Jumlah Dokumen Hasil Bimbingan Tekhnis dan Supervisi Pengembangan dan Pelaksanaan Upaya Kesehatan Bersumberdaya Masyarakat (UKBM)	1 Dokumen		0 Dokumen	1 Dokumen	1 Dokumen	**15,727,000**	**0**	**600,000,000**						1 Dokumen	**17,299,700**	
1 02 05 2.03 01	Bimbingan Teknis dan Supervisi Pengembangan dan Pelaksanaan Upaya Kesehatan Bersumber Daya Masyarakat (UKBM)	Jumlah Dokumen Hasil Bimbingan Teknis dan Supervisi Upaya Kesehatan Bersumber Daya Masyarakat (UKBM)				2 Dokumen	2 Dokumen	15,727,000	0	600,000,000		Dana Transfer Umum-Dana Alokasi Umum		2. Peningkatan Pembangunan Sumberdaya Manusia	Aparatur, Masyarakat	2 Dokumen	17,299,700	Dinas Kesehatan
1	**URUSAN PEMERINTAHAN WAJIB YANG BERKAITAN DENGAN PELAYANAN DASAR**																	
1 02	**URUSAN PEMERINTAHAN BIDANG KESEHATAN**							**0**	**41,488,728,420**	**44,242,109,188**							**56,458,785,495**	

Penetapan Perubahan Rencana Kerja Pemerintah Daerah (RKPD)
Kabupaten Lampung Barat
Tahun 2023

Kode	Urusan/ Bidang Urusan/ Program/ Kegiatan/ Sub Kegiatan	Indikator Program/ Kegiatan/ Sub Kegiatan	Target Akhir Periode RPJMD	Realisasi Capaian RKPD Tahun 2021	Prakiraan Capaian Target RKPD Tahun 2022	Capaian Kinerja dan Kerangka Pendanaan									Kelompok Sasaran	Prakiraan Maju Rencana Tahun 2024		Perangkat Daerah Penanggung Jawab
						Target 2023		Pagu Indikatif			Lokasi	Sumber Dana	Prioritas			Target	Pagu Indikatif	
						Semula	Menjadi	RKPD 2023	APBD 2023	RKPD 2023 Perubahan			Nasional	Daerah				
1 02 01	**PROGRAM PENUNJANG URUSAN PEMERINTAHAN DAERAH KABUPATEN/KOTA**							**0**	**36,383,851,520**	**39,128,232,288**							**41,652,285,495**	
1 02 01 2.01	**Perencanaan, Penganggaran, dan Evaluasi Kinerja Perangkat Daerah**							**0**	**31,500,000**	**31,500,000**							**37,500,000**	
1 02 01 2.01 01	Penyusunan Dokumen Perencanaan Perangkat Daerah	Jumlah Dokumen Perencanaan Perangkat Daerah				1 Dokumen	1 Dokumen	0	5,000,000	5,000,000	Kab. Lampung Barat, Balik Bukit, Kubu Perahu	Dana Transfer Umum-Dana Alokasi Umum			Aparatur	1 Dokumen	4,500,000	Dinas Kesehatan
1 02 01 2.01 02	Koordinasi dan Penyusunan Dokumen RKA-SKPD	Jumlah Dokumen RKA-SKPD dan Laporan Hasil Koordinasi Penyusunan Dokumen RKA-SKPD				1 Dokumen	1 Dokumen	0	6,500,000	6,500,000	Kab. Lampung Barat, Balik Bukit, Kubu Perahu	Dana Transfer Umum-Dana Alokasi Umum			Aparatur	1 Dokumen	7,000,000	Dinas Kesehatan
1 02 01 2.01 03	Koordinasi dan Penyusunan Dokumen Perubahan RKA-SKPD	Jumlah Dokumen Perubahan RKA-SKPD dan Laporan Hasil Koordinasi Penyusunan Dokumen Perubahan RKA-SKPD				1 Dokumen	1 Dokumen	0	3,500,000	3,500,000	Kab. Lampung Barat, Balik Bukit, Kubu Perahu	Dana Transfer Umum-Dana Alokasi Umum			Aparatur	1 Dokumen	4,000,000	Dinas Kesehatan
1 02 01 2.01 04	Koordinasi dan Penyusunan DPA-SKPD	Jumlah Dokumen DPA-SKPD dan Laporan Hasil Koordinasi Penyusunan Dokumen DPA-SKPD				1 Dokumen	1 Dokumen	0	4,000,000	4,000,000	Kab. Lampung Barat, Balik Bukit, Kubu Perahu	Dana Transfer Umum-Dana Alokasi Umum			Aparatur	1 Dokumen	4,500,000	Dinas Kesehatan
1 02 01 2.01 05	Koordinasi dan Penyusunan Perubahan DPA-SKPD	Jumlah Dokumen Perubahan DPA-SKPD dan Laporan Hasil Koordinasi Penyusunan Dokumen Perubahan DPA-SKPD				1 Dokumen	1 Dokumen	0	4,000,000	4,000,000	Kab. Lampung Barat, Balik Bukit, Kubu Perahu	Dana Transfer Umum-Dana Alokasi Umum		2. Peningkatan Pembangunan Sumberdaya Manusia	Aparatur	1 Dokumen	4,500,000	Dinas Kesehatan
1 02 01 2.01 06	Koordinasi dan Penyusunan Laporan Capaian Kinerja dan Ikhtisar Realisasi Kinerja SKPD	Jumlah Laporan Capaian Kinerja dan Ikhtisar Realisasi Kinerja SKPD dan Laporan Hasil Koordinasi Penyusunan Laporan Capaian Kinerja dan Ikhtisar Realisasi Kinerja SKPD				1 Laporan	1 Laporan	0	3,500,000	3,500,000	Kab. Lampung Barat, Balik Bukit, Kubu Perahu	Dana Transfer Umum-Dana Alokasi Umum			Aparatur	1 Laporan	4,000,000	Dinas Kesehatan

Penetapan Perubahan Rencana Kerja Pemerintah Daerah (RKPD)
Kabupaten Lampung Barat
Tahun 2023

Kode	Urusan/ Bidang Urusan/ Program/ Kegiatan/ Sub Kegiatan	Indikator Program/ Kegiatan/ Sub Kegiatan	Target Akhir Periode RPJMD	Realisasi Capaian RKPD Tahun 2021	Prakiraan Capaian Target RKPD Tahun 2022	Capaian Kinerja dan Kerangka Pendanaan									Kelompok Sasaran	Prakiraan Maju Rencana Tahun 2024		Perangkat Daerah Penanggung Jawab
						Target 2023		Pagu Indikatif			Lokasi	Sumber Dana	Prioritas			Target	Pagu Indikatif	
						Semula	Menjadi	RKPD 2023	APBD 2023	RKPD 2023 Perubahan			Nasional	Daerah				
1 02 01 2.01 07	Evaluasi Kinerja Perangkat Daerah	Jumlah Laporan Evaluasi Kinerja Perangkat Daerah				12 Laporan	12 Laporan	0	5,000,000	5,000,000		Dana Transfer Umum-Dana Alokasi Umum			Aparatur	12 Laporan	9,000,000	Dinas Kesehatan
1 02 01 2.02	**Administrasi Keuangan Perangkat Daerah**							**0**	**14,126,881,000**	**13,499,727,717**							**10,776,210,495**	
1 02 01 2.02 01	Penyediaan Gaji dan Tunjangan ASN	Jumlah Orang yang Menerima Gaji dan Tunjangan ASN				140 Orang/bulan	140 Orang/bulan	0	14,116,631,000	13,489,477,717	Kab. Lampung Barat, Balik Bukit, Kubu Perahu	Dana Transfer Umum-Dana Alokasi Umum			Aparatur	140 Orang/bulan	10,764,860,495	Dinas Kesehatan
1 02 01 2.02 05	Koordinasi dan Penyusunan Laporan Keuangan Akhir Tahun SKPD	Jumlah Laporan Keuangan Akhir Tahun SKPD dan Laporan Hasil Koordinasi Penyusunan Laporan Keuangan Akhir Tahun SKPD				1 Laporan	1 Laporan	0	3,000,000	3,000,000	Kab. Lampung Barat, Balik Bukit, Kubu Perahu	Dana Transfer Umum-Dana Alokasi Umum			Aparatur	1 Laporan	3,500,000	Dinas Kesehatan
1 02 01 2.02 07	Koordinasi dan Penyusunan Laporan Keuangan Bulanan/ Triwulanan/ Semesteran SKPD	Jumlah Laporan Keuangan Bulanan/ Triwulanan/ Semesteran SKPD dan Laporan Koordinasi Penyusunan Laporan Keuangan Bulanan/Triwulanan /Semesteran SKPD				18 Laporan	18 Laporan	0	4,000,000	4,000,000	Kab. Lampung Barat, Balik Bukit, Kubu Perahu	Dana Transfer Umum-Dana Alokasi Umum			Aparatur	18 Laporan	4,300,000	Dinas Kesehatan
1 02 01 2.02 08	Penyusunan Pelaporan dan Analisis Prognosis Realisasi Anggaran	Jumlah Dokumen Pelaporan dan Analisis Prognosis Realisasi Anggaran				1 Dokumen	1 Dokumen	0	3,250,000	3,250,000	Kab. Lampung Barat, Balik Bukit, Kubu Perahu	Dana Transfer Umum-Dana Alokasi Umum			Aparatur	1 Dokumen	3,550,000	Dinas Kesehatan
1 02 01 2.05	**Administrasi Kepegawaian Perangkat Daerah**							**0**	**9,076,000**	**9,076,000**							**59,100,000**	
1 02 01 2.05 05	Monitoring, Evaluasi, dan Penilaian Kinerja Pegawai	Jumlah Dokumen Monitoring, Evaluasi, dan Penilaian Kinerja Pegawai				1 Dokumen	1 Dokumen	0	9,076,000	9,076,000	Kab. Lampung Barat, Balik Bukit, Kubu Perahu	Dana Transfer Umum-Dana Alokasi Umum		2. Peningkatan Pembangunan Sumberdaya Manusia	Aparatur	1 Dokumen	9,100,000	Dinas Kesehatan
1 02 01 2.05 09	Pendidikan dan Pelatihan Pegawai Berdasarkan Tugas dan Fungsi	Jumlah Pegawai Berdasarkan Tugas dan Fungsi yang Mengikuti Pendidikan dan Pelatihan				10 Orang	10 Orang	0	0	0	Kab. Lampung Barat, Balik Bukit, Kubu Perahu	Dana Transfer Umum-Dana Alokasi Umum			Aparatur	10 Orang	50,000,000	Dinas Kesehatan

Penetapan Perubahan Rencana Kerja Pemerintah Daerah (RKPD)
Kabupaten Lampung Barat
Tahun 2023

Kode	Urusan/ Bidang Urusan/ Program/ Kegiatan/ Sub Kegiatan	Indikator Program/ Kegiatan/ Sub Kegiatan	Target Akhir Periode RPJMD	Realisasi Capaian RKPD Tahun 2021	Prakiraan Capaian Target RKPD Tahun 2022	Capaian Kinerja dan Kerangka Pendanaan									Kelompok Sasaran	Prakiraan Maju Rencana Tahun 2024		Perangkat Daerah Penanggung Jawab
						Target 2023		Pagu Indikatif			Lokasi	Sumber Dana	Prioritas			Target	Pagu Indikatif	
						Semula	Menjadi	RKPD 2023	APBD 2023	RKPD 2023 Perubahan			Nasional	Daerah				
1 02 01 2.06	**Administrasi Umum Perangkat Daerah**							**0**	**576,638,900**	**622,128,900**							**994,250,000**	
1 02 01 2.06 01	Penyediaan Komponen Instalasi Listrik/Penerangan Bangunan Kantor	Jumlah Paket Komponen Instalasi Listrik/Penerangan Bangunan Kantor yang Disediakan				1 Paket	1 Paket	0	48,350,000	48,350,000	Kab. Lampung Barat, Balik Bukit, Kubu Perahu	Dana Transfer Umum-Dana Alokasi Umum			Aparatur	1 Paket	55,000,000	Dinas Kesehatan
1 02 01 2.06 02	Penyediaan Peralatan dan Perlengkapan Kantor	Jumlah Paket Peralatan dan Perlengkapan Kantor yang Disediakan				1 Paket	1 Paket	0	0	0	Kab. Lampung Barat, Balik Bukit, Kubu Perahu	Dana Transfer Umum-Dana Alokasi Umum			Aparatur	1 Paket	200,000,000	Dinas Kesehatan
1 02 01 2.06 03	Penyediaan Peralatan Rumah Tangga	Jumlah Paket Peralatan Rumah Tangga yang Disediakan				1 Paket	1 Paket	0	145,557,400	145,557,400		Dana Transfer Umum-Dana Alokasi Umum			Aparatur	1 Paket	190,000,000	Dinas Kesehatan
1 02 01 2.06 04	Penyediaan Bahan Logistik Kantor	Jumlah Paket Bahan Logistik Kantor yang Disediakan				1 Paket	1 Paket	0	215,005,000	215,005,000	Kab. Lampung Barat, Balik Bukit, Kubu Perahu	Dana Transfer Umum-Dana Alokasi Umum			Aparatur	1 Paket	220,000,000	Dinas Kesehatan
1 02 01 2.06 05	Penyediaan Barang Cetakan dan Penggandaan	Jumlah Paket Barang Cetakan dan Penggandaan yang Disediakan				2 Paket	2 Paket	0	138,250,000	187,125,000	Kab. Lampung Barat, Balik Bukit, Kubu Perahu	Dana Transfer Umum-Dana Alokasi Umum			Aparatur	2 Paket	277,250,000	Dinas Kesehatan
1 02 01 2.06 06	Penyediaan Bahan Bacaan dan Peraturan Perundang-undangan	Jumlah Dokumen Bahan Bacaan dan Peraturan Perundang-Undangan yang Disediakan				4 Dokumen	4 Dokumen	0	5,040,000	5,040,000	Kab. Lampung Barat, Balik Bukit, Kubu Perahu	Dana Transfer Umum-Dana Alokasi Umum			Aparatur	4 Dokumen	6,000,000	Dinas Kesehatan
1 02 01 2.06 08	Fasilitasi Kunjungan Tamu	Jumlah Laporan Fasilitasi Kunjungan Tamu				12 Laporan	12 Laporan	0	5,246,500	5,246,500	Kab. Lampung Barat, Balik Bukit, Kubu Perahu	Dana Transfer Umum-Dana Alokasi Umum			Aparatur	12 Laporan	8,000,000	Dinas Kesehatan
1 02 01 2.06 09	Penyelenggaraan Rapat Koordinasi dan Konsultasi SKPD	Jumlah Laporan Penyelenggaraan Rapat Koordinasi dan Konsultasi SKPD				12 Laporan	12 Laporan	0	19,190,000	15,805,000	Kab. Lampung Barat, Balik Bukit,	Dana Transfer Umum-Dana Alokasi			Aparatur	12 Laporan	38,000,000	Dinas Kesehatan

Penetapan Perubahan Rencana Kerja Pemerintah Daerah (RKPD)
Kabupaten Lampung Barat
Tahun 2023

Kode	Urusan/ Bidang Urusan/ Program/ Kegiatan/ Sub Kegiatan	Indikator Program/ Kegiatan/ Sub Kegiatan	Target Akhir Periode RPJMD	Realisasi Capaian RKPD Tahun 2021	Prakiraan Capaian Target RKPD Tahun 2022	Capaian Kinerja dan Kerangka Pendanaan									Kelompok Sasaran	Prakiraan Maju Rencana Tahun 2024		Perangkat Daerah Penanggung Jawab
						Target 2023		Pagu Indikatif			Lokasi	Sumber Dana	Prioritas			Target	Pagu Indikatif	
						Semula	Menjadi	RKPD 2023	APBD 2023	RKPD 2023 Perubahan			Nasional	Daerah				
											Kubu Perahu	Umum						
1 02 01 2.07	**Pengadaan Barang Milik Daerah Penunjang Urusan Pemerintah Daerah**							**0**	**36,225,000**	**36,225,000**							**136,225,000**	
1 02 01 2.07 09	Pengadaan Gedung Kantor atau Bangunan Lainnya	Jumlah Unit Gedung Kantor atau Bangunan Lainnya yang Disediakan				3 Unit	3 Unit	0	36,225,000	36,225,000		Dana Transfer Umum-Dana Alokasi Umum			Aparatur	3 Unit	36,225,000	Dinas Kesehatan
1 02 01 2.07 11	Pengadaan Sarana dan Prasarana Pendukung Gedung Kantor atau Bangunan Lainnya	Jumlah Unit Sarana dan Prasarana Pendukung Gedung Kantor atau Bangunan Lainnya yang Disediakan				2 Unit	2 Unit	0	0	0	Kab. Lampung Barat, Balik Bukit, Kubu Perahu	Dana Transfer Umum-Dana Alokasi Umum			Aparatur	2 Unit	100,000,000	Dinas Kesehatan
1 02 01 2.08	**Penyediaan Jasa Penunjang Urusan Pemerintahan Daerah**							**0**	**534,170,000**	**599,170,000**							**619,000,000**	
1 02 01 2.08 01	Penyediaan Jasa Surat Menyurat	Jumlah Laporan Penyediaan Jasa Surat Menyurat				12 Laporan	12 Laporan	0	3,550,000	3,550,000	Kab. Lampung Barat, Balik Bukit, Kubu Perahu	Dana Transfer Umum-Dana Alokasi Umum			Aparatur	12 Laporan	4,000,000	Dinas Kesehatan
1 02 01 2.08 02	Penyediaan Jasa Komunikasi, Sumber Daya Air dan Listrik	Jumlah Laporan Penyediaan Jasa Komunikasi, Sumber Daya Air dan Listrik yang Disediakan				12 Laporan	12 Laporan	0	462,400,000	527,400,000	Kab. Lampung Barat, Balik Bukit, Kubu Perahu	Dana Transfer Umum-Dana Alokasi Umum			Aparatur	12 Laporan	500,000,000	Dinas Kesehatan
1 02 01 2.08 04	Penyediaan Jasa Pelayanan Umum Kantor	Jumlah Laporan Penyediaan Jasa Pelayanan Umum Kantor yang Disediakan				12 Laporan	12 Laporan	0	68,220,000	68,220,000	Kab. Lampung Barat, Balik Bukit, Kubu Perahu	Dana Transfer Umum-Dana Alokasi Umum			Aparatur	12 Laporan	115,000,000	Dinas Kesehatan
1 02 01 2.09	**Pemeliharaan Barang Milik Daerah Penunjang Urusan Pemerintahan Daerah**							**0**	**463,699,620**	**333,574,620**							**1,030,000,000**	

Penetapan Perubahan Rencana Kerja Pemerintah Daerah (RKPD)
Kabupaten Lampung Barat
Tahun 2023

Kode	Urusan/ Bidang Urusan/ Program/ Kegiatan/ Sub Kegiatan	Indikator Program/ Kegiatan/ Sub Kegiatan	Target Akhir Periode RPJMD	Realisasi Capaian RKPD Tahun 2021	Prakiraan Capaian Target RKPD Tahun 2022	Capaian Kinerja dan Kerangka Pendanaan									Kelompok Sasaran	Prakiraan Maju Rencana Tahun 2024		Perangkat Daerah Penanggung Jawab
						Target 2023		Pagu Indikatif			Lokasi	Sumber Dana	Prioritas			Target	Pagu Indikatif	
						Semula	Menjadi	RKPD 2023	APBD 2023	RKPD 2023 Perubahan			Nasional	Daerah				
1 02 01 2.09 02	Penyediaan Jasa Pemeliharaan, Biaya Pemeliharaan, Pajak dan Perizinan Kendaraan Dinas Operasional atau Lapangan	Jumlah Kendaraan Dinas Operasional atau Lapangan yang Dipelihara dan dibayarkan Pajak dan Perizinannya				15 Unit	14 Unit	0	304,450,000	174,325,000	Kab. Lampung Barat, Balik Bukit, Kubu Perahu	Dana Transfer Umum-Dana Alokasi Umum			Aparatur	14 Unit	282,000,000	Dinas Kesehatan
1 02 01 2.09 03	Penyediaan Jasa Pemeliharaan, Biaya Pemeliharaan dan Perizinan Alat Besar	Jumlah Alat Besar yang Dipelihara dan dibayarkan Perizinannya				3 Unit	3 Unit	0	0	0	Kab. Lampung Barat, Balik Bukit, Kubu Perahu	Dana Transfer Umum-Dana Alokasi Umum			Aparatur	3 Unit	50,000,000	Dinas Kesehatan
1 02 01 2.09 05	Pemeliharaan Mebel	Jumlah Mebel yang Dipelihara				15 Unit	15 Unit	0	0	0	Kab. Lampung Barat, Balik Bukit, Kubu Perahu	Dana Transfer Umum-Dana Alokasi Umum			Aparatur	15 Unit	50,000,000	Dinas Kesehatan
1 02 01 2.09 06	Pemeliharaan Peralatan dan Mesin Lainnya	Jumlah Peralatan dan Mesin Lainnya yang Dipelihara				4 Unit	4 Unit	0	50,000,000	50,000,000	Kab. Lampung Barat, Balik Bukit, Kubu Perahu	Dana Transfer Umum-Dana Alokasi Umum			Aparatur	4 Unit	50,000,000	Dinas Kesehatan
1 02 01 2.09 09	Pemeliharaan/Rehabilitasi Gedung Kantor dan Bangunan Lainnya	Jumlah Gedung Kantor dan Bangunan Lainnya yang Dipelihara/Direhabilitasi				6 Unit	6 Unit	0	0	0	Kab. Lampung Barat, Balik Bukit, Kubu Perahu	Dana Transfer Umum-Dana Alokasi Umum		2. Peningkatan Pembangunan Sumberdaya Manusia	Aparatur	6 Unit	200,000,000	Dinas Kesehatan
1 02 01 2.09 10	Pemeliharaan/Rehabilitasi Sarana dan Prasarana Gedung Kantor atau Bangunan Lainnya	Jumlah Sarana dan Prasarana Gedung Kantor atau Bangunan Lainnya yang Dipelihara/Direhabilitasi				26 Unit	26 Unit	0	109,249,620	109,249,620	Kab. Lampung Barat, Balik Bukit, Kubu Perahu	Dana Transfer Umum-Dana Alokasi Umum			Aparatur	26 Unit	398,000,000	Dinas Kesehatan
1 02 01 2.10	**Peningkatan Pelayanan BLUD**	Jumlah Peningkatan Pelayanan Unit Kerja BLUD	Unit Kerja		Unit Kerja	17 Unit Kerja	17 Unit Kerja	**0**	**20,605,661,000**	**23,996,830,051**						17 Unit Kerja	**28,000,000,000**	
1 02 01 2.10 01	Pelayanan dan Penunjang Pelayanan BLUD	Jumlah BLUD yang Menyediakan Pelayanan dan Penunjang Pelayanan				1 Unit Kerja	1 Unit Kerja	0	20,605,661,000	23,996,830,051	Kab. Lampung Barat, Balik Bukit, Kubu Perahu	Pendapatan dari BLUD			Aparatur, Masyarakat	1 Unit Kerja	28,000,000,000	Dinas Kesehatan
1 02 02	**PROGRAM PEMENUHAN UPAYA**							**0**	**1,815,651,900**	**1,398,846,900**							**7,137,000,000**	

Penetapan Perubahan Rencana Kerja Pemerintah Daerah (RKPD)
Kabupaten Lampung Barat
Tahun 2023

Kode	Urusan/ Bidang Urusan/ Program/ Kegiatan/ Sub Kegiatan	Indikator Program/ Kegiatan/ Sub Kegiatan	Target Akhir Periode RPJMD	Realisasi Capaian RKPD Tahun 2021	Prakiraan Capaian Target RKPD Tahun 2022	Capaian Kinerja dan Kerangka Pendanaan									Kelompok Sasaran	Prakiraan Maju Rencana Tahun 2024		Perangkat Daerah Penanggung Jawab
						Target 2023		Pagu Indikatif			Lokasi	Sumber Dana	Prioritas			Target	Pagu Indikatif	
						Semula	Menjadi	RKPD 2023	APBD 2023	RKPD 2023 Perubahan			Nasional	Daerah				
	KESEHATAN PERORANGAN DAN UPAYA KESEHATAN MASYARAKAT																	
1 02 02 2.01	**Penyediaan Fasilitas Pelayanan Kesehatan untuk UKM dan UKP Kewenangan Daerah Kabupaten/Kota**							**0**	**1,284,752,000**	**1,314,438,900**							**6,180,000,000**	
1 02 02 2.01 08	Rehabilitasi dan Pemeliharaan Rumah Sakit	Jumlah Sarana, Prasarana dan Alat Kesehatan yang Telah Dilakukan Program Rehabilitasi dan Pemeliharaan Oleh Rumah Sakit				20 Unit	20 Unit	0	0	363,636,000		Dana Transfer Umum-Dana Alokasi Umum			Aparatur	20 Unit	300,000,000	Dinas Kesehatan
1 02 02 2.01 10	Rehabilitasi dan Pemeliharaan Fasilitas Kesehatan Lainnya	Jumlah Sarana , Prasarana dan Alat Kesehatan yang Telah Dilakukan Rehabilitasi dan Pemeliharaan oleh Fasilitas Kesehatan Lainnya					1 Unit	0	0	43,092,000		Dana Transfer Umum-Dana Alokasi Umum		2. Peningkatan Pembangunan Sumberdaya Manusia	Aparatur	1 Unit	0	Dinas Kesehatan
1 02 02 2.01 11	Rehabilitasi dan Pemeliharaan Rumah Dinas Tenaga Kesehatan	Jumlah Sarana dan Prasarana Rumah Dinas Tenaga Kesehatan yang Telah Dilakukan Rehabilitasi dan Pemeliharaan				2 Unit	2 Unit	0	0	0	Kab. Lampung Barat, Balik Bukit, Kubu Perahu	Dana Transfer Umum-Dana Alokasi Umum			Aparatur	2 Unit	100,000,000	Dinas Kesehatan
1 02 02 2.01 12	Pengadaan Sarana Fasilitas Pelayanan Kesehatan	Jumlah Sarana di Fasilitas Pelayanan Kesehatan yang Disediakan				2 Unit	2 Unit	0	0	0	Kab. Lampung Barat, Balik Bukit, Kubu Perahu	Dana Transfer Umum-Dana Alokasi Umum			Aparatur	2 Unit	1,000,000,000	Dinas Kesehatan
1 02 02 2.01 13	Pengadaan Prasarana dan Pendukung Fasilitas Pelayanan Kesehatan	Jumlah Prasarana Fasilitas Pelayanan Kesehatan yang Disediakan				3 Unit	3 Unit	0	0	0	Kab. Lampung Barat, Balik Bukit, Kubu Perahu	Dana Transfer Umum-Dana Alokasi Umum		2. Peningkatan Pembangunan Sumberdaya Manusia	Aparatur	3 Unit	260,000,000	Dinas Kesehatan
1 02 02 2.01 14	Pengadaan Alat Kesehatan/Alat Penunjang Medik Fasilitas Pelayanan Kesehatan	Jumlah Alat Kesehatan/Alat Penunjang Medik Fasilitas Pelayanan Kesehatan yang Disediakan				10 Unit	17 Unit	0	0	732,710,900	Kab. Lampung Barat, Balik Bukit, Kubu Perahu	Dana Transfer Umum-Dana Alokasi Umum		2. Peningkatan Pembangunan Sumberdaya Manusia	Aparatur	17 Unit	850,000,000	Dinas Kesehatan

Penetapan Perubahan Rencana Kerja Pemerintah Daerah (RKPD)
Kabupaten Lampung Barat
Tahun 2023

Kode	Urusan/ Bidang Urusan/ Program/ Kegiatan/ Sub Kegiatan	Indikator Program/ Kegiatan/ Sub Kegiatan	Target Akhir Periode RPJMD	Realisasi Capaian RKPD Tahun 2021	Prakiraan Capaian Target RKPD Tahun 2022	Capaian Kinerja dan Kerangka Pendanaan									Kelompok Sasaran	Prakiraan Maju Rencana Tahun 2024		Perangkat Daerah Penanggung Jawab
						Target 2023		Pagu Indikatif			Lokasi	Sumber Dana	Prioritas			Target	Pagu Indikatif	
						Semula	Menjadi	RKPD 2023	APBD 2023	RKPD 2023 Perubahan			Nasional	Daerah				
1 02 02 2.01 18	Pemeliharaan Sarana Fasilitas Pelayanan Kesehatan	Jumlah Sarana Fasilitas Pelayanan Kesehatan Yang Dilakukan Pemeliharaan				2 Unit	2 Unit	0	0	0	Kab. Lampung Barat, Balik Bukit, Kubu Perahu	Dana Transfer Umum-Dana Alokasi Umum			Aparatur	2 Unit	300,000,000	Dinas Kesehatan
1 02 02 2.01 20	Pemeliharaan Rutin dan Berkala Alat Kesehatan/Alat Penunjang Medik Fasilitas Pelayanan Kesehatan	Jumlah Alat Kesehatan/Alat Penunjang Medik Fasilitas Layanan Kesehatan yang Terpelihara Sesuai Standar				1 Paket	1 Paket	0	175,000,000	175,000,000	Kab. Lampung Barat, Balik Bukit, Kubu Perahu	Dana Transfer Umum-Dana Alokasi Umum			Aparatur	1 Paket	1,000,000,000	Dinas Kesehatan
1 02 02 2.02	**Penyediaan Layanan Kesehatan untuk UKM dan UKP Rujukan Tingkat Daerah Kabupaten/Kota**							**0**	**490,149,900**	**84,408,000**							**888,000,000**	
1 02 02 2.02 18	Pengelolaan Pelayanan Promosi Kesehatan	Jumlah Dokumen Hasil Pengelolaan Pelayanan Promosi Kesehatan				1 Dokumen	3 Dokumen	0	38,200,000	84,408,000	Kab. Lampung Barat, Balik Bukit, Kubu Perahu	Dana Transfer Umum-Dana Alokasi Umum		2. Peningkatan Pembangunan Sumberdaya Manusia	Aparatur	3 Dokumen	90,000,000	Dinas Kesehatan
1 02 02 2.02 22	Pengelolaan Pelayanan Kesehatan Jiwa dan NAPZA	Jumlah Penyalahguna NAPZA yang Mendapatkan Pelayanan Kesehatan				1 Dokumen	1 Dokumen	0	0	0	Kab. Lampung Barat, Balik Bukit, Kubu Perahu	Dana Transfer Umum-Dana Alokasi Umum		2. Peningkatan Pembangunan Sumberdaya Manusia	Aparatur	1 Dokumen	55,000,000	Dinas Kesehatan
1 02 02 2.02 30	Penyediaan Telemedicine di Fasilitas Pelayanan Kesehatan	Jumlah Fasilitas Pelayanan Kesehatan (Fasyankes) yang Melayani Konsultasi Jarak Jauh antar Fasyankes Melalui Pelayanan Telemedicine untuk Mendapatkan Akses Pelayanan Kesehatan yang Berkualitas				1 Unit	1 Unit	0	0	0	Kab. Lampung Barat, Balik Bukit, Kubu Perahu	Dana Transfer Umum-Dana Alokasi Umum			Aparatur	1 Unit	88,000,000	Dinas Kesehatan
1 02 02 2.02 32	Operasional Pelayanan Rumah Sakit	Jumlah Dokumen Operasional Pelayanan Rumah Sakit				1 Dokumen	1 Dokumen	0	0	0	Kab. Lampung Barat, Balik Bukit, Kubu Perahu	Dana Transfer Umum-Dana Alokasi Umum			Aparatur	1 Dokumen	70,000,000	Dinas Kesehatan
1 02 02 2.02 35	Pelaksanaan Akreditasi Fasilitas Kesehatan di Kabupaten/Kota	Jumlah Fasilitas Kesehatan yang Terakreditasi di Kabupaten/Kota				0 Unit	0 Unit	0	0	0		Dana Transfer Umum-Dana			Aparatur	0 Unit	155,000,000	Dinas Kesehatan

Penetapan Perubahan Rencana Kerja Pemerintah Daerah (RKPD)
Kabupaten Lampung Barat
Tahun 2023

Kode	Urusan/ Bidang Urusan/ Program/ Kegiatan/ Sub Kegiatan	Indikator Program/ Kegiatan/ Sub Kegiatan	Target Akhir Periode RPJMD	Realisasi Capaian RKPD Tahun 2021	Prakiraan Capaian Target RKPD Tahun 2022	Capaian Kinerja dan Kerangka Pendanaan									Kelompok Sasaran	Prakiraan Maju Rencana Tahun 2024		Perangkat Daerah Penanggung Jawab
						Target 2023		Pagu Indikatif			Lokasi	Sumber Dana	Prioritas			Target	Pagu Indikatif	
						Semula	Menjadi	RKPD 2023	APBD 2023	RKPD 2023 Perubahan			Nasional	Daerah				
												Alokasi Umum						
1 02 03	**PROGRAM PENINGKATAN KAPASITAS SUMBER DAYA MANUSIA KESEHATAN**							**0**	**3,289,225,000**	**3,340,030,000**							**7,669,500,000**	
1 02 03 2.02	**Perencanaan Kebutuhan dan Pendayagunaan Sumber Daya Manusia Kesehatan untuk UKP dan UKM di Wilayah Kabupaten/Kota**							**0**	**3,289,225,000**	**3,298,225,000**							**7,625,000,000**	
1 02 03 2.02 02	Pemenuhan Kebutuhan Sumber Daya Manusia Kesehatan Sesuai Standar	Jumlah Sumber Daya Manusia Kesehatan yang Memenuhi Standar di Fasilitas Pelayanan Kesehatan (Fasyankes)				162 Orang	162 Orang	0	3,289,225,000	3,298,225,000	Kab. Lampung Barat, Balik Bukit, Kubu Perahu	Dana Transfer Umum-Dana Alokasi Umum			Aparatur	162 Orang	7,625,000,000	Dinas Kesehatan
1 02 03 2.03	**Pengembangan Mutu dan Peningkatan Kompetensi Teknis Sumber Daya Manusia Kesehatan Tingkat Daerah Kabupaten/Kota**							**0**	**0**	**41,805,000**							**44,500,000**	
1 02 03 2.03 01	Pengembangan Mutu dan Peningkatan Kompetensi Teknis Sumber Daya Manusia Kesehatan Tingkat Daerah Kabupaten/Kota	Jumlah Sumber Daya Manusia Kesehatan Tingkat Daerah Kabupaten/Kota yang Ditingkatkan Mutu dan Kompetensinya				40 Orang	60 Orang	0	0	41,805,000	Kab. Lampung Barat, Balik Bukit, Kubu Perahu	Dana Transfer Umum-Dana Alokasi Umum		2. Peningkatan Pembangunan Sumberdaya Manusia	Aparatur	60 Orang	44,500,000	Dinas Kesehatan
1 02 05	**PROGRAM PEMBERDAYAAN MASYARAKAT BIDANG KESEHATAN**							**0**	**0**	**375,000,000**							**0**	
1 02 05 2.01	**Advokasi, Pemberdayaan, Kemitraan, Peningkatan Peran serta Masyarakat dan Lintas Sektor Tingkat Daerah Kabupaten/Kota**							**0**	**0**	**375,000,000**							**0**	

Penetapan Perubahan Rencana Kerja Pemerintah Daerah (RKPD)
Kabupaten Lampung Barat
Tahun 2023

Kode	Urusan/ Bidang Urusan/ Program/ Kegiatan/ Sub Kegiatan	Indikator Program/ Kegiatan/ Sub Kegiatan	Target Akhir Periode RPJMD	Realisasi Capaian RKPD Tahun 2021	Prakiraan Capaian Target RKPD Tahun 2022	Capaian Kinerja dan Kerangka Pendanaan									Kelompok Sasaran	Prakiraan Maju Rencana Tahun 2024		Perangkat Daerah Penanggung Jawab
						Target 2023		Pagu Indikatif			Lokasi	Sumber Dana	Prioritas			Target	Pagu Indikatif	
						Semula	Menjadi	RKPD 2023	APBD 2023	RKPD 2023 Perubahan			Nasional	Daerah				
1 02 05 2.01 01	Peningkatan Upaya Promosi Kesehatan, Advokasi, Kemitraan dan Pemberdayaan Masyarakat	Jumlah Dokumen Promosi Kesehatan, Advokasi, Kemitraan dan Pemberdayaan Masyarakat					2 Dokumen	0	0	375,000,000	Kab. Lampung Barat, Balik Bukit, Kubu Perahu	Dana Transfer Umum-Dana Alokasi Umum		2. Peningkatan Pembangunan Sumberdaya Manusia		2 Dokumen	0	Dinas Kesehatan
1	**URUSAN PEMERINTAHAN WAJIB YANG BERKAITAN DENGAN PELAYANAN DASAR**																	
1 02	**URUSAN PEMERINTAHAN BIDANG KESEHATAN**							**2,587,079,707**	**2,212,485,843**	**2,236,025,928**							**2,351,719,907**	
1 02 01	**PROGRAM PENUNJANG URUSAN PEMERINTAHAN DAERAH KABUPATEN/KOTA**	Nilai SAKIP Perangkat Daerah Dinas Kesehatan	82,00 %		0 %	81,70 %	81,70 %	**1,190,768,057**	**1,190,768,057**	**1,214,308,142**						81,70 %	**1,190,768,057**	
1 02 01 2.10	**Peningkatan Pelayanan BLUD**	Jumlah Peningkatan Pelayanan Unit Kerja BLUD	18 Unit Kerja		0 Unit Kerja	17 Unit Kerja	17 Unit Kerja	**1,190,768,057**	**1,190,768,057**	**1,214,308,142**						17 Unit Kerja	**1,190,768,057**	
1 02 01 2.10 01	Pelayanan dan Penunjang Pelayanan BLUD	Jumlah BLUD yang Menyediakan Pelayanan dan Penunjang Pelayanan				1 Unit Kerja	1 Unit Kerja	1,190,768,057	1,190,768,057	1,214,308,142		Dana Transfer Umum-Dana Alokasi Umum		2. Peningkatan Pembangunan Sumberdaya Manusia	Aparatur	1 Unit Kerja	1,190,768,057	Dinas Kesehatan
1 02 02	**PROGRAM PEMENUHAN UPAYA KESEHATAN PERORANGAN DAN UPAYA KESEHATAN MASYARAKAT**							**1,294,461,650**	**995,207,786**	**995,207,786**							**1,059,101,850**	
1 02 02 2.01	**Penyediaan Fasilitas Pelayanan Kesehatan untuk UKM dan UKP Kewenangan Daerah Kabupaten/Kota**							**0**	**8,200,200**	**8,200,200**							**8,200,200**	
1 02 02 2.01 20	Pemeliharaan Rutin dan Berkala Alat Kesehatan/Alat Penunjang Medik Fasilitas Pelayanan Kesehatan	Jumlah Alat Kesehatan/Alat Penunjang Medik Fasilitas Layanan Kesehatan yang Terpelihara Sesuai Standar				9 Unit	9 Unit	0	8,200,200	8,200,200		Dana Transfer Khusus-Dana Alokasi Khusus Non Fisik		2. Peningkatan Pembangunan Sumberdaya Manusia		9 Unit	8,200,200	Dinas Kesehatan
1 02 02 2.02	**Penyediaan Layanan Kesehatan untuk UKM dan UKP Rujukan Tingkat Daerah Kabupaten/Kota**							**1,294,461,650**	**987,007,586**	**987,007,586**							**1,050,901,650**	

Penetapan Perubahan Rencana Kerja Pemerintah Daerah (RKPD)
Kabupaten Lampung Barat
Tahun 2023

Kode	Urusan/ Bidang Urusan/ Program/ Kegiatan/ Sub Kegiatan	Indikator Program/ Kegiatan/ Sub Kegiatan	Target Akhir Periode RPJMD	Realisasi Capaian RKPD Tahun 2021	Prakiraan Capaian Target RKPD Tahun 2022	Capaian Kinerja dan Kerangka Pendanaan									Kelompok Sasaran	Prakiraan Maju Rencana Tahun 2024		Perangkat Daerah Penanggung Jawab
						Target 2023		Pagu Indikatif			Lokasi	Sumber Dana	Prioritas			Target	Pagu Indikatif	
						Semula	Menjadi	RKPD 2023	APBD 2023	RKPD 2023 Perubahan			Nasional	Daerah				
1 02 02 2.02 01	Pengelolaan Pelayanan Kesehatan Ibu Hamil	Jumlah Ibu Hamil yang Mendapatkan Pelayanan Kesehatan Sesuai Standar				331 Orang	331 Orang	158,343,000	61,415,000	61,415,000		Dana Transfer Khusus-Dana Alokasi Khusus Non Fisik		2. Peningkatan Pembangunan Sumberdaya Manusia		331 Orang	158,343,000	Dinas Kesehatan
1 02 02 2.02 02	Pengelolaan Pelayanan Kesehatan Ibu Bersalin	Jumlah Ibu Bersalin yang Mendapatkan Pelayanan Kesehatan Sesuai Standar				13 Orang	13 Orang	0	1,050,000	1,050,000		Dana Transfer Khusus-Dana Alokasi Khusus Non Fisik		2. Peningkatan Pembangunan Sumberdaya Manusia		13 Orang	1,050,000	Dinas Kesehatan
1 02 02 2.02 03	Pengelolaan Pelayanan Kesehatan Bayi Baru Lahir	Jumlah Bayi Baru Lahir yang Mendapatkan Pelayanan Kesehatan Sesuai Standar				301 Orang	301 Orang	13,950,000	3,000,000	3,000,000		Dana Transfer Khusus-Dana Alokasi Khusus Non Fisik		2. Peningkatan Pembangunan Sumberdaya Manusia		301 Orang	13,950,000	Dinas Kesehatan
1 02 02 2.02 04	Pengelolaan Pelayanan Kesehatan Balita	Jumlah Balita yang Mendapatkan Pelayanan Kesehatan Sesuai Standar				1788 Orang	1788 Orang	20,250,000	70,200,000	70,200,000		Dana Transfer Khusus-Dana Alokasi Khusus Non Fisik		2. Peningkatan Pembangunan Sumberdaya Manusia		1788 Orang	20,250,000	Dinas Kesehatan
1 02 02 2.02 05	Pengelolaan Pelayanan Kesehatan pada Usia Pendidikan Dasar	Jumlah Anak Usia Pendidikan Dasar yang Mendapatkan Pelayanan Kesehatan Sesuai Standar				3194 Orang	3194 Orang	3,250,000	11,175,000	11,175,000		Dana Transfer Khusus-Dana Alokasi Khusus Non Fisik		2. Peningkatan Pembangunan Sumberdaya Manusia		3194 Orang	3,250,000	Dinas Kesehatan
1 02 02 2.02 06	Pengelolaan Pelayanan Kesehatan pada Usia Produktif	Jumlah Penduduk Usia Produktif yang Mendapatkan Pelayanan Kesehatan Sesuai Standar				1369 Orang	1369 Orang	55,645,000	22,500,000	22,500,000		Dana Transfer Khusus-Dana Alokasi Khusus Non Fisik		2. Peningkatan Pembangunan Sumberdaya Manusia		1369 Orang	55,645,000	Dinas Kesehatan
1 02 02 2.02 07	Pengelolaan Pelayanan Kesehatan pada Usia Lanjut	Jumlah Penduduk Usia Lanjut yang Mendapatkan Pelayanan Kesehatan Sesuai Standar				1510 Orang	1510 Orang	15,000,000	14,450,000	14,450,000		Dana Transfer Khusus-Dana Alokasi Khusus Non Fisik		2. Peningkatan Pembangunan Sumberdaya Manusia		1510 Orang	15,000,000	Dinas Kesehatan
1 02 02 2.02 10	Pengelolaan Pelayanan Kesehatan Orang dengan Gangguan Jiwa Berat	Jumlah Orang yang Mendapatkan Pelayanan Kesehatan Orang dengan Gangguan Jiwa Berat Sesuai Standar				22 Orang	22 Orang	52,900,000	4,400,000	4,400,000		Dana Transfer Khusus-Dana Alokasi Khusus Non Fisik		2. Peningkatan Pembangunan Sumberdaya Manusia		22 Orang	52,900,000	Dinas Kesehatan

Penetapan Perubahan Rencana Kerja Pemerintah Daerah (RKPD)
Kabupaten Lampung Barat
Tahun 2023

Kode	Urusan/ Bidang Urusan/ Program/ Kegiatan/ Sub Kegiatan	Indikator Program/ Kegiatan/ Sub Kegiatan	Target Akhir Periode RPJMD	Realisasi Capaian RKPD Tahun 2021	Prakiraan Capaian Target RKPD Tahun 2022	Capaian Kinerja dan Kerangka Pendanaan									Kelompok Sasaran	Prakiraan Maju Rencana Tahun 2024		Perangkat Daerah Penanggung Jawab
						Target 2023		Pagu Indikatif			Lokasi	Sumber Dana	Prioritas			Target	Pagu Indikatif	
						Semula	Menjadi	RKPD 2023	APBD 2023	RKPD 2023 Perubahan			Nasional	Daerah				
1 02 02 2.02 11	Pengelolaan Pelayanan Kesehatan Orang Terduga Tuberkulosis	Jumlah Orang Terduga Menderita Tuberkulosis yang Mendapatkan Pelayanan Sesuai Standar				101 Orang	101 Orang	0	13,800,000	13,800,000		Dana Transfer Khusus-Dana Alokasi Khusus Non Fisik		2. Peningkatan Pembangunan Sumberdaya Manusia		101 Orang	13,800,000	Dinas Kesehatan
1 02 02 2.02 15	Pengelolaan Pelayanan Kesehatan Gizi Masyarakat	Jumlah Dokumen Hasil Pengelolaan Pelayanan Kesehatan Gizi Masyarakat				1 Dokumen	1 Dokumen	181,793,000	236,034,800	236,034,800		Dana Transfer Khusus-Dana Alokasi Khusus Non Fisik		2. Peningkatan Pembangunan Sumberdaya Manusia		1 Dokumen	181,793,000	Dinas Kesehatan
1 02 02 2.02 16	Pengelolaan Pelayanan Kesehatan Kerja dan Olahraga	Jumlah Dokumen Hasil Pengelolaan Pelayanan Kesehatan Kerja dan Olahraga				23 Dokumen	23 Dokumen	0	17,732,000	17,732,000		Dana Transfer Khusus-Dana Alokasi Khusus Non Fisik		2. Peningkatan Pembangunan Sumberdaya Manusia		23 Dokumen	17,732,000	Dinas Kesehatan
1 02 02 2.02 17	Pengelolaan Pelayanan Kesehatan Lingkungan	Jumlah Dokumen Hasil Pengelolaan Pelayanan Kesehatan Lingkungan				11 Dokumen	11 Dokumen	0	28,600,000	28,600,000		Dana Transfer Khusus-Dana Alokasi Khusus Non Fisik		2. Peningkatan Pembangunan Sumberdaya Manusia		11 Dokumen	28,600,000	Dinas Kesehatan
1 02 02 2.02 20	Pengelolaan Surveilans Kesehatan	Jumlah Dokumen Hasil Pengelolaan Surveilans Kesehatan				1 Dokumen	1 Dokumen	178,098,000	137,750,000	137,750,000		Dana Transfer Khusus-Dana Alokasi Khusus Non Fisik		2. Peningkatan Pembangunan Sumberdaya Manusia		1 Dokumen	178,098,000	Dinas Kesehatan
1 02 02 2.02 21	Pengelolaan Pelayanan Kesehatan Orang dengan Masalah Kesehatan Jiwa (ODMK)	Jumlah Orang dengan Masalah Kejiwaan (ODMK) yang Mendapatkan Pelayanan Kesehatan				22 Orang	22 Orang	0	6,208,000	6,208,000		Dana Transfer Khusus-Dana Alokasi Khusus Non Fisik		2. Peningkatan Pembangunan Sumberdaya Manusia		22 Orang	6,208,000	Dinas Kesehatan
1 02 02 2.02 25	Pelayanan Kesehatan Penyakit Menular dan Tidak Menular	Jumlah Dokumen Hasil Pelayanan Kesehatan Penyakit Menular dan Tidak Menular				1 Dokumen	1 Dokumen	135,370,000	40,800,000	40,800,000		Dana Transfer Khusus-Dana Alokasi Khusus Non Fisik		2. Peningkatan Pembangunan Sumberdaya Manusia		1 Dokumen	135,370,000	Dinas Kesehatan
1 02 02 2.02 33	Operasional Pelayanan Puskesmas	Jumlah Dokumen Operasional Pelayanan Puskesmas				2 Dokumen	2 Dokumen	87,062,650	245,642,786	245,642,786		Dana Transfer Khusus-Dana Alokasi Khusus Non Fisik		2. Peningkatan Pembangunan Sumberdaya Manusia		2 Dokumen	87,062,650	Dinas Kesehatan

Penetapan Perubahan Rencana Kerja Pemerintah Daerah (RKPD)
Kabupaten Lampung Barat
Tahun 2023

Kode	Urusan/ Bidang Urusan/ Program/ Kegiatan/ Sub Kegiatan	Indikator Program/ Kegiatan/ Sub Kegiatan	Target Akhir Periode RPJMD	Realisasi Capaian RKPD Tahun 2021	Prakiraan Capaian Target RKPD Tahun 2022	Capaian Kinerja dan Kerangka Pendanaan									Kelompok Sasaran	Prakiraan Maju Rencana Tahun 2024		Perangkat Daerah Penanggung Jawab
						Target 2023		Pagu Indikatif			Lokasi	Sumber Dana	Prioritas			Target	Pagu Indikatif	
						Semula	Menjadi	RKPD 2023	APBD 2023	RKPD 2023 Perubahan			Nasional	Daerah				
1 02 02 2.02 39	Pengelolaan Pelayanan Kesehatan Dasar Melalui Pendekatan Keluarga	Jumlah Keluarga Yang Sudah Dikunjungi dan Diintervensi Masalah Kesehatannya Oleh Tenaga Kesehatan Puskesmas				4113 Keluarga	4113 Keluarga	52,800,000	43,200,000	43,200,000		Dana Transfer Khusus-Dana Alokasi Khusus Non Fisik		2. Peningkatan Pembangunan Sumberdaya Manusia		4113 Keluarga	52,800,000	Dinas Kesehatan
1 02 02 2.02 40	Pengelolaan pelayanan kesehatan orang dengan Tuberkulosis	Jumlah orang dengan Tuberkulosis yang mendapatkan pelayanan kesehatan sesuai standar				22 Orang	22 Orang	0	9,000,000	9,000,000		Dana Transfer Khusus-Dana Alokasi Khusus Non Fisik		2. Peningkatan Pembangunan Sumberdaya Manusia		22 Orang	9,000,000	Dinas Kesehatan
1 02 02 2.02 42	Pengelolaan pelayanan kesehatan Malaria	Jumlah orang yang mendapatkan pelayanan kesehatan malaria				0 Orang	0 Orang	0	8,800,000	8,800,000		Dana Transfer Khusus-Dana Alokasi Khusus Non Fisik		2. Peningkatan Pembangunan Sumberdaya Manusia		0 Orang	8,800,000	Dinas Kesehatan
1 02 02 2.02 43	Pengelolaan Kawasan tanpa rokok	Jumlah tatanan kawasan tanpa rokok yang tidak ditemukan aktifitas merokok				0 Tatanan	0 Tatanan	0	11,250,000	11,250,000		Dana Transfer Khusus-Dana Alokasi Khusus Non Fisik		2. Peningkatan Pembangunan Sumberdaya Manusia		0 Tatanan	11,250,000	Dinas Kesehatan
1 02 05	**PROGRAM PEMBERDAYAAN MASYARAKAT BIDANG KESEHATAN**							**101,850,000**	**26,510,000**	**26,510,000**							**101,850,000**	
1 02 05 2.01	**Advokasi, Pemberdayaan, Kemitraan, Peningkatan Peran serta Masyarakat dan Lintas Sektor Tingkat Daerah Kabupaten/Kota**							**15,000,000**	**14,010,000**	**14,010,000**							**15,000,000**	
1 02 05 2.01 01	Peningkatan Upaya Promosi Kesehatan, Advokasi, Kemitraan dan Pemberdayaan Masyarakat	Jumlah Dokumen Promosi Kesehatan, Advokasi, Kemitraan dan Pemberdayaan Masyarakat				1 Dokumen	1 Dokumen	15,000,000	14,010,000	14,010,000		Dana Transfer Khusus-Dana Alokasi Khusus Non Fisik		2. Peningkatan Pembangunan Sumberdaya Manusia		1 Dokumen	15,000,000	Dinas Kesehatan
1 02 05 2.02	**Pelaksanaan Sehat dalam rangka Promotif Preventif Tingkat Daerah Kabupaten/Kota**							**86,850,000**	**12,500,000**	**12,500,000**							**86,850,000**	

Penetapan Perubahan Rencana Kerja Pemerintah Daerah (RKPD)
Kabupaten Lampung Barat
Tahun 2023

Kode	Urusan/ Bidang Urusan/ Program/ Kegiatan/ Sub Kegiatan	Indikator Program/ Kegiatan/ Sub Kegiatan	Target Akhir Periode RPJMD	Realisasi Capaian RKPD Tahun 2021	Prakiraan Capaian Target RKPD Tahun 2022	Capaian Kinerja dan Kerangka Pendanaan									Kelompok Sasaran	Prakiraan Maju Rencana Tahun 2024		Perangkat Daerah Penanggung Jawab
						Target 2023		Pagu Indikatif			Lokasi	Sumber Dana	Prioritas			Target	Pagu Indikatif	
						Semula	Menjadi	RKPD 2023	APBD 2023	RKPD 2023 Perubahan			Nasional	Daerah				
1 02 05 2.02 01	Penyelenggaraan Promosi Kesehatan dan Gerakan Hidup Bersih dan Sehat	Jumlah Dokumen Hasil Penyelenggaraan Promosi Kesehatan dan Gerakan Hidup Bersih dan Sehat				1 Dokumen	1 Dokumen	86,850,000	12,500,000	12,500,000		Dana Transfer Khusus-Dana Alokasi Khusus Non Fisik		2. Peningkatan Pembangunan Sumberdaya Manusia		1 Dokumen	86,850,000	Dinas Kesehatan
1	**URUSAN PEMERINTAHAN WAJIB YANG BERKAITAN DENGAN PELAYANAN DASAR**																	
1 02	**URUSAN PEMERINTAHAN BIDANG KESEHATAN**							**2,297,296,290**	**2,033,533,426**	**2,062,217,869**							**2,155,521,390**	
1 02 01	**PROGRAM PENUNJANG URUSAN PEMERINTAHAN DAERAH KABUPATEN/KOTA**	Nilai SAKIP Perangkat Daerah Dinas Kesehatan	82,00 %		0 %	81,70 %	81,70 %	**949,225,640**	**949,225,640**	**977,910,083**						81,70 %	**949,225,640**	
1 02 01 2.10	**Peningkatan Pelayanan BLUD**	Jumlah Peningkatan Pelayanan Unit Kerja BLUD	18 Unit Kerja		0 Unit Kerja	17 Unit Kerja	17 Unit Kerja	**949,225,640**	**949,225,640**	**977,910,083**						17 Unit Kerja	**949,225,640**	
1 02 01 2.10 01	Pelayanan dan Penunjang Pelayanan BLUD	Jumlah BLUD yang Menyediakan Pelayanan dan Penunjang Pelayanan				1 Unit Kerja	1 Unit Kerja	949,225,640	949,225,640	977,910,083		Dana Transfer Umum-Dana Alokasi Umum		2. Peningkatan Pembangunan Sumberdaya Manusia	Aparatur	1 Unit Kerja	949,225,640	Dinas Kesehatan
1 02 02	**PROGRAM PEMENUHAN UPAYA KESEHATAN PERORANGAN DAN UPAYA KESEHATAN MASYARAKAT**							**1,246,220,650**	**1,060,063,286**	**1,060,063,286**							**1,104,445,750**	
1 02 02 2.01	**Penyediaan Fasilitas Pelayanan Kesehatan untuk UKM dan UKP Kewenangan Daerah Kabupaten/Kota**							**0**	**16,310,600**	**16,310,600**							**16,310,600**	
1 02 02 2.01 20	Pemeliharaan Rutin dan Berkala Alat Kesehatan/Alat Penunjang Medik Fasilitas Pelayanan Kesehatan	Jumlah Alat Kesehatan/Alat Penunjang Medik Fasilitas Layanan Kesehatan yang Terpelihara Sesuai Standar				0 Unit	0 Unit	0	16,310,600	16,310,600	Kab. Lampung Barat, Batu Ketulis, Semua Kelurahan	Dana Transfer Khusus-Dana Alokasi Khusus Non Fisik		2. Peningkatan Pembangunan Sumberdaya Manusia		0 Unit	16,310,600	Dinas Kesehatan
1 02 02 2.02	**Penyediaan Layanan Kesehatan untuk UKM dan UKP Rujukan Tingkat Daerah Kabupaten/Kota**							**1,246,220,650**	**1,043,752,686**	**1,043,752,686**							**1,088,135,150**	

Penetapan Perubahan Rencana Kerja Pemerintah Daerah (RKPD)
Kabupaten Lampung Barat
Tahun 2023

Kode	Urusan/ Bidang Urusan/ Program/ Kegiatan/ Sub Kegiatan	Indikator Program/ Kegiatan/ Sub Kegiatan	Target Akhir Periode RPJMD	Realisasi Capaian RKPD Tahun 2021	Prakiraan Capaian Target RKPD Tahun 2022	Capaian Kinerja dan Kerangka Pendanaan									Kelompok Sasaran	Prakiraan Maju Rencana Tahun 2024		Perangkat Daerah Penanggung Jawab
						Target 2023		Pagu Indikatif			Lokasi	Sumber Dana	Prioritas			Target	Pagu Indikatif	
						Semula	Menjadi	RKPD 2023	APBD 2023	RKPD 2023 Perubahan			Nasional	Daerah				
1 02 02 2.02 01	Pengelolaan Pelayanan Kesehatan Ibu Hamil	Jumlah Ibu Hamil yang Mendapatkan Pelayanan Kesehatan Sesuai Standar				294 Orang	294 Orang	158,343,000	45,350,000	45,350,000		Dana Transfer Khusus-Dana Alokasi Khusus Non Fisik		2. Peningkatan Pembangunan Sumberdaya Manusia		294 Orang	158,343,000	Dinas Kesehatan
1 02 02 2.02 02	Pengelolaan Pelayanan Kesehatan Ibu Bersalin	Jumlah Ibu Bersalin yang Mendapatkan Pelayanan Kesehatan Sesuai Standar				281 Orang	281 Orang	0	900,000	900,000	Kab. Lampung Barat, Batu Ketulis, Semua Kelurahan	Dana Transfer Khusus-Dana Alokasi Khusus Non Fisik				281 Orang	900,000	Dinas Kesehatan
1 02 02 2.02 03	Pengelolaan Pelayanan Kesehatan Bayi Baru Lahir	Jumlah Bayi Baru Lahir yang Mendapatkan Pelayanan Kesehatan Sesuai Standar				267 Orang	267 Orang	13,950,000	1,500,000	1,500,000		Dana Transfer Khusus-Dana Alokasi Khusus Non Fisik		2. Peningkatan Pembangunan Sumberdaya Manusia		267 Orang	13,950,000	Dinas Kesehatan
1 02 02 2.02 04	Pengelolaan Pelayanan Kesehatan Balita	Jumlah Balita yang Mendapatkan Pelayanan Kesehatan Sesuai Standar				1588 Orang	1588 Orang	17,550,000	60,840,000	60,840,000		Dana Transfer Khusus-Dana Alokasi Khusus Non Fisik		2. Peningkatan Pembangunan Sumberdaya Manusia		1588 Orang	17,550,000	Dinas Kesehatan
1 02 02 2.02 05	Pengelolaan Pelayanan Kesehatan pada Usia Pendidikan Dasar	Jumlah Anak Usia Pendidikan Dasar yang Mendapatkan Pelayanan Kesehatan Sesuai Standar				2838 Orang	2838 Orang	3,500,000	12,410,000	12,410,000		Dana Transfer Khusus-Dana Alokasi Khusus Non Fisik		2. Peningkatan Pembangunan Sumberdaya Manusia		2838 Orang	3,500,000	Dinas Kesehatan
1 02 02 2.02 06	Pengelolaan Pelayanan Kesehatan pada Usia Produktif	Jumlah Penduduk Usia Produktif yang Mendapatkan Pelayanan Kesehatan Sesuai Standar				1216 Orang	1216 Orang	136,112,000	73,110,000	73,110,000		Dana Transfer Khusus-Dana Alokasi Khusus Non Fisik		2. Peningkatan Pembangunan Sumberdaya Manusia		1216 Orang	136,112,000	Dinas Kesehatan
1 02 02 2.02 07	Pengelolaan Pelayanan Kesehatan pada Usia Lanjut	Jumlah Penduduk Usia Lanjut yang Mendapatkan Pelayanan Kesehatan Sesuai Standar				3268 Orang	3268 Orang	15,000,000	34,860,000	34,860,000		Dana Transfer Khusus-Dana Alokasi Khusus Non Fisik		2. Peningkatan Pembangunan Sumberdaya Manusia		3268 Orang	15,000,000	Dinas Kesehatan
1 02 02 2.02 10	Pengelolaan Pelayanan Kesehatan Orang dengan Gangguan Jiwa Berat	Jumlah Orang yang Mendapatkan Pelayanan Kesehatan Orang dengan Gangguan Jiwa Berat Sesuai Standar				27 Orang	27 Orang	31,100,000	5,400,000	5,400,000		Dana Transfer Khusus-Dana Alokasi Khusus Non Fisik		2. Peningkatan Pembangunan Sumberdaya Manusia		27 Orang	31,100,000	Dinas Kesehatan

Penetapan Perubahan Rencana Kerja Pemerintah Daerah (RKPD)
Kabupaten Lampung Barat
Tahun 2023

Kode	Urusan/ Bidang Urusan/ Program/ Kegiatan/ Sub Kegiatan	Indikator Program/ Kegiatan/ Sub Kegiatan	Target Akhir Periode RPJMD	Realisasi Capaian RKPD Tahun 2021	Prakiraan Capaian Target RKPD Tahun 2022	Capaian Kinerja dan Kerangka Pendanaan									Kelompok Sasaran	Prakiraan Maju Rencana Tahun 2024		Perangkat Daerah Penanggung Jawab
						Target 2023		Pagu Indikatif			Lokasi	Sumber Dana	Prioritas			Target	Pagu Indikatif	
						Semula	Menjadi	RKPD 2023	APBD 2023	RKPD 2023 Perubahan			Nasional	Daerah				
1 02 02 2.02 11	Pengelolaan Pelayanan Kesehatan Orang Terduga Tuberkulosis	Jumlah Orang Terduga Menderita Tuberkulosis yang Mendapatkan Pelayanan Sesuai Standar				300 Orang	300 Orang	0	52,650,000	52,650,000		Dana Transfer Khusus-Dana Alokasi Khusus Non Fisik		2. Peningkatan Pembangunan Sumberdaya Manusia		300 Orang	52,650,000	Dinas Kesehatan
1 02 02 2.02 15	Pengelolaan Pelayanan Kesehatan Gizi Masyarakat	Jumlah Dokumen Hasil Pengelolaan Pelayanan Kesehatan Gizi Masyarakat				1 Dokumen	1 Dokumen	181,793,000	275,408,400	275,408,400		Dana Transfer Khusus-Dana Alokasi Khusus Non Fisik		2. Peningkatan Pembangunan Sumberdaya Manusia		1 Dokumen	181,793,000	Dinas Kesehatan
1 02 02 2.02 16	Pengelolaan Pelayanan Kesehatan Kerja dan Olahraga	Jumlah Dokumen Hasil Pengelolaan Pelayanan Kesehatan Kerja dan Olahraga				2 Dokumen	2 Dokumen	0	13,200,000	13,200,000		Dana Transfer Khusus-Dana Alokasi Khusus Non Fisik		2. Peningkatan Pembangunan Sumberdaya Manusia		2 Dokumen	13,200,000	Dinas Kesehatan
1 02 02 2.02 17	Pengelolaan Pelayanan Kesehatan Lingkungan	Jumlah Dokumen Hasil Pengelolaan Pelayanan Kesehatan Lingkungan				5 Dokumen	5 Dokumen	0	20,000,000	20,000,000	Kab. Lampung Barat, Batu Ketulis, Semua Kelurahan	Dana Transfer Khusus-Dana Alokasi Khusus Non Fisik		2. Peningkatan Pembangunan Sumberdaya Manusia		5 Dokumen	20,000,000	Dinas Kesehatan
1 02 02 2.02 20	Pengelolaan Surveilans Kesehatan	Jumlah Dokumen Hasil Pengelolaan Surveilans Kesehatan				1 Dokumen	1 Dokumen	111,300,000	81,550,000	81,550,000		Dana Transfer Khusus-Dana Alokasi Khusus Non Fisik		2. Peningkatan Pembangunan Sumberdaya Manusia		1 Dokumen	111,300,000	Dinas Kesehatan
1 02 02 2.02 21	Pengelolaan Pelayanan Kesehatan Orang dengan Masalah Kesehatan Jiwa (ODMK)	Jumlah Orang dengan Masalah Kejiwaan (ODMK) yang Mendapatkan Pelayanan Kesehatan				27 Orang	27 Orang	0	9,000,000	9,000,000		Dana Transfer Khusus-Dana Alokasi Khusus Non Fisik		2. Peningkatan Pembangunan Sumberdaya Manusia		27 Orang	9,000,000	Dinas Kesehatan
1 02 02 2.02 25	Pelayanan Kesehatan Penyakit Menular dan Tidak Menular	Jumlah Dokumen Hasil Pelayanan Kesehatan Penyakit Menular dan Tidak Menular				1 Dokumen	1 Dokumen	138,860,000	33,821,000	33,821,000		Dana Transfer Khusus-Dana Alokasi Khusus Non Fisik		2. Peningkatan Pembangunan Sumberdaya Manusia		1 Dokumen	138,860,000	Dinas Kesehatan
1 02 02 2.02 33	Operasional Pelayanan Puskesmas	Jumlah Dokumen Operasional Pelayanan Puskesmas				2 Dokumen	2 Dokumen	99,712,650	276,588,786	276,588,786		Dana Transfer Khusus-Dana Alokasi Khusus Non Fisik		2. Peningkatan Pembangunan Sumberdaya Manusia		2 Dokumen	99,712,650	Dinas Kesehatan

Penetapan Perubahan Rencana Kerja Pemerintah Daerah (RKPD)
Kabupaten Lampung Barat
Tahun 2023

Kode	Urusan/ Bidang Urusan/ Program/ Kegiatan/ Sub Kegiatan	Indikator Program/ Kegiatan/ Sub Kegiatan	Target Akhir Periode RPJMD	Realisasi Capaian RKPD Tahun 2021	Prakiraan Capaian Target RKPD Tahun 2022	Capaian Kinerja dan Kerangka Pendanaan									Kelompok Sasaran	Prakiraan Maju Rencana Tahun 2024		Perangkat Daerah Penanggung Jawab
						Target 2023		Pagu Indikatif			Lokasi	Sumber Dana	Prioritas			Target	Pagu Indikatif	
						Semula	Menjadi	RKPD 2023	APBD 2023	RKPD 2023 Perubahan			Nasional	Daerah				
1 02 02 2.02 39	Pengelolaan Pelayanan Kesehatan Dasar Melalui Pendekatan Keluarga	Jumlah Keluarga Yang Sudah Dikunjungi dan Diintervensi Masalah Kesehatannya Oleh Tenaga Kesehatan Puskesmas				2710 Keluarga	2710 Keluarga	54,000,000	16,000,000	16,000,000		Dana Transfer Khusus-Dana Alokasi Khusus Non Fisik		2. Peningkatan Pembangunan Sumberdaya Manusia		2710 Keluarga	54,000,000	Dinas Kesehatan
1 02 02 2.02 40	Pengelolaan pelayanan kesehatan orang dengan Tuberkulosis	Jumlah orang dengan Tuberkulosis yang mendapatkan pelayanan kesehatan sesuai standar				8 Orang	8 Orang	0	11,704,500	11,704,500	Kab. Lampung Barat, Batu Ketulis, Semua Kelurahan	Dana Transfer Khusus-Dana Alokasi Khusus Non Fisik				8 Orang	11,704,500	Dinas Kesehatan
1 02 02 2.02 42	Pengelolaan pelayanan kesehatan Malaria	Jumlah orang yang mendapatkan pelayanan kesehatan malaria				0 Orang	0 Orang	0	8,000,000	8,000,000		Dana Transfer Khusus-Dana Alokasi Khusus Non Fisik		2. Peningkatan Pembangunan Sumberdaya Manusia		0 Orang	8,000,000	Dinas Kesehatan
1 02 02 2.02 43	Pengelolaan Kawasan tanpa rokok	Jumlah tatanan kawasan tanpa rokok yang tidak ditemukan aktifitas merokok				4 Tatanan	4 Tatanan	0	11,460,000	11,460,000	Kab. Lampung Barat, Batu Ketulis, Semua Kelurahan	Dana Transfer Khusus-Dana Alokasi Khusus Non Fisik		2. Peningkatan Pembangunan Sumberdaya Manusia		4 Tatanan	11,460,000	Dinas Kesehatan
1 02 05	**PROGRAM PEMBERDAYAAN MASYARAKAT BIDANG KESEHATAN**							**101,850,000**	**24,244,500**	**24,244,500**							**101,850,000**	
1 02 05 2.01	**Advokasi, Pemberdayaan, Kemitraan, Peningkatan Peran serta Masyarakat dan Lintas Sektor Tingkat Daerah Kabupaten/Kota**							**15,000,000**	**21,540,000**	**21,540,000**							**15,000,000**	
1 02 05 2.01 01	Peningkatan Upaya Promosi Kesehatan, Advokasi, Kemitraan dan Pemberdayaan Masyarakat	Jumlah Dokumen Promosi Kesehatan, Advokasi, Kemitraan dan Pemberdayaan Masyarakat				1 Dokumen	1 Dokumen	15,000,000	21,540,000	21,540,000		Dana Transfer Khusus-Dana Alokasi Khusus Non Fisik		2. Peningkatan Pembangunan Sumberdaya Manusia		1 Dokumen	15,000,000	Dinas Kesehatan
1 02 05 2.02	**Pelaksanaan Sehat dalam rangka Promotif Preventif Tingkat Daerah Kabupaten/Kota**							**86,850,000**	**2,704,500**	**2,704,500**							**86,850,000**	

Penetapan Perubahan Rencana Kerja Pemerintah Daerah (RKPD)
Kabupaten Lampung Barat
Tahun 2023

Kode	Urusan/ Bidang Urusan/ Program/ Kegiatan/ Sub Kegiatan	Indikator Program/ Kegiatan/ Sub Kegiatan	Target Akhir Periode RPJMD	Realisasi Capaian RKPD Tahun 2021	Prakiraan Capaian Target RKPD Tahun 2022	Capaian Kinerja dan Kerangka Pendanaan									Kelompok Sasaran	Prakiraan Maju Rencana Tahun 2024		Perangkat Daerah Penanggung Jawab
						Target 2023		Pagu Indikatif			Lokasi	Sumber Dana	Prioritas			Target	Pagu Indikatif	
						Semula	Menjadi	RKPD 2023	APBD 2023	RKPD 2023 Perubahan			Nasional	Daerah				
1 02 05 2.02 01	Penyelenggaraan Promosi Kesehatan dan Gerakan Hidup Bersih dan Sehat	Jumlah Dokumen Hasil Penyelenggaraan Promosi Kesehatan dan Gerakan Hidup Bersih dan Sehat				1 Dokumen	1 Dokumen	86,850,000	2,704,500	2,704,500		Dana Transfer Khusus-Dana Alokasi Khusus Non Fisik		2. Peningkatan Pembangunan Sumberdaya Manusia		1 Dokumen	86,850,000	Dinas Kesehatan
1	**URUSAN PEMERINTAHAN WAJIB YANG BERKAITAN DENGAN PELAYANAN DASAR**																	
1 02	**URUSAN PEMERINTAHAN BIDANG KESEHATAN**							**2,201,461,658**	**2,025,013,994**	**2,025,013,994**							**2,057,811,258**	
1 02 01	**PROGRAM PENUNJANG URUSAN PEMERINTAHAN DAERAH KABUPATEN/KOTA**	Nilai SAKIP Perangkat Daerah Dinas Kesehatan	82,00 %		0 %	81,70 %	81,70 %	**869,552,408**	**869,552,408**	**869,552,408**						81,70 %	**869,552,408**	
1 02 01 2.10	**Peningkatan Pelayanan BLUD**	Jumlah Peningkatan Pelayanan Unit Kerja BLUD	18 Unit Kerja		0 Unit Kerja	17 Unit Kerja	17 Unit Kerja	**869,552,408**	**869,552,408**	**869,552,408**						17 Unit Kerja	**869,552,408**	
1 02 01 2.10 01	Pelayanan dan Penunjang Pelayanan BLUD	Jumlah BLUD yang Menyediakan Pelayanan dan Penunjang Pelayanan				1 Unit Kerja	1 Unit Kerja	869,552,408	869,552,408	869,552,408		Dana Transfer Umum-Dana Alokasi Umum		2. Peningkatan Pembangunan Sumberdaya Manusia	Aparatur	1 Unit Kerja	869,552,408	Dinas Kesehatan
1 02 02	**PROGRAM PEMENUHAN UPAYA KESEHATAN PERORANGAN DAN UPAYA KESEHATAN MASYARAKAT**							**1,228,059,250**	**1,133,534,586**	**1,133,534,586**							**1,084,408,850**	
1 02 02 2.01	**Penyediaan Fasilitas Pelayanan Kesehatan untuk UKM dan UKP Kewenangan Daerah Kabupaten/Kota**							**0**	**16,310,600**	**16,310,600**							**16,310,600**	
1 02 02 2.01 20	Pemeliharaan Rutin dan Berkala Alat Kesehatan/Alat Penunjang Medik Fasilitas Pelayanan Kesehatan	Jumlah Alat Kesehatan/Alat Penunjang Medik Fasilitas Layanan Kesehatan yang Terpelihara Sesuai Standar				13 Unit	13 Unit	0	16,310,600	16,310,600	Kab. Lampung Barat, Sekincau, Semua Kelurahan	Dana Transfer Khusus-Dana Alokasi Khusus Non Fisik		2. Peningkatan Pembangunan Sumberdaya Manusia		13 Unit	16,310,600	Dinas Kesehatan
1 02 02 2.02	**Penyediaan Layanan Kesehatan untuk UKM dan UKP Rujukan Tingkat Daerah Kabupaten/Kota**							**1,228,059,250**	**1,117,223,986**	**1,117,223,986**							**1,068,098,250**	

Penetapan Perubahan Rencana Kerja Pemerintah Daerah (RKPD)
Kabupaten Lampung Barat
Tahun 2023

Kode	Urusan/ Bidang Urusan/ Program/ Kegiatan/ Sub Kegiatan	Indikator Program/ Kegiatan/ Sub Kegiatan	Target Akhir Periode RPJMD	Realisasi Capaian RKPD Tahun 2021	Prakiraan Capaian Target RKPD Tahun 2022	Capaian Kinerja dan Kerangka Pendanaan									Kelompok Sasaran	Prakiraan Maju Rencana Tahun 2024		Perangkat Daerah Penanggung Jawab
						Target 2023		Pagu Indikatif			Lokasi	Sumber Dana	Prioritas			Target	Pagu Indikatif	
						Semula	Menjadi	RKPD 2023	APBD 2023	RKPD 2023 Perubahan			Nasional	Daerah				
1 02 02 2.02 01	Pengelolaan Pelayanan Kesehatan Ibu Hamil	Jumlah Ibu Hamil yang Mendapatkan Pelayanan Kesehatan Sesuai Standar				415 Orang	415 Orang	158,343,000	31,275,000	31,275,000				2. Peningkatan Pembangunan Sumberdaya Manusia		415 Orang	158,343,000	Dinas Kesehatan
1 02 02 2.02 02	Pengelolaan Pelayanan Kesehatan Ibu Bersalin	Jumlah Ibu Bersalin yang Mendapatkan Pelayanan Kesehatan Sesuai Standar				395 Orang	395 Orang	0	2,000,000	2,000,000	Kab. Lampung Barat, Sekincau, Semua Kelurahan	Dana Transfer Khusus-Dana Alokasi Khusus Non Fisik		2. Peningkatan Pembangunan Sumberdaya Manusia		395 Orang	2,000,000	Dinas Kesehatan
1 02 02 2.02 03	Pengelolaan Pelayanan Kesehatan Bayi Baru Lahir	Jumlah Bayi Baru Lahir yang Mendapatkan Pelayanan Kesehatan Sesuai Standar				377 Orang	377 Orang	13,950,000	3,400,000	3,400,000		Dana Transfer Khusus-Dana Alokasi Khusus Non Fisik		2. Peningkatan Pembangunan Sumberdaya Manusia		377 Orang	13,950,000	Dinas Kesehatan
1 02 02 2.02 04	Pengelolaan Pelayanan Kesehatan Balita	Jumlah Balita yang Mendapatkan Pelayanan Kesehatan Sesuai Standar				2242 Orang	2242 Orang	24,300,000	23,400,000	23,400,000		Dana Transfer Khusus-Dana Alokasi Khusus Non Fisik		2. Peningkatan Pembangunan Sumberdaya Manusia		2242 Orang	24,300,000	Dinas Kesehatan
1 02 02 2.02 05	Pengelolaan Pelayanan Kesehatan pada Usia Pendidikan Dasar	Jumlah Anak Usia Pendidikan Dasar yang Mendapatkan Pelayanan Kesehatan Sesuai Standar				4006 Orang	4006 Orang	3,500,000	19,745,000	19,745,000		Dana Transfer Khusus-Dana Alokasi Khusus Non Fisik		2. Peningkatan Pembangunan Sumberdaya Manusia		4006 Orang	3,500,000	Dinas Kesehatan
1 02 02 2.02 06	Pengelolaan Pelayanan Kesehatan pada Usia Produktif	Jumlah Penduduk Usia Produktif yang Mendapatkan Pelayanan Kesehatan Sesuai Standar				1717 Orang	1717 Orang	127,875,000	33,800,000	33,800,000		Dana Transfer Khusus-Dana Alokasi Khusus Non Fisik		2. Peningkatan Pembangunan Sumberdaya Manusia		1717 Orang	127,875,000	Dinas Kesehatan
1 02 02 2.02 07	Pengelolaan Pelayanan Kesehatan pada Usia Lanjut	Jumlah Penduduk Usia Lanjut yang Mendapatkan Pelayanan Kesehatan Sesuai Standar				1120 Orang	1120 Orang	15,000,000	30,000,000	30,000,000		Dana Transfer Khusus-Dana Alokasi Khusus Non Fisik		2. Peningkatan Pembangunan Sumberdaya Manusia		1120 Orang	15,000,000	Dinas Kesehatan
1 02 02 2.02 10	Pengelolaan Pelayanan Kesehatan Orang dengan Gangguan Jiwa Berat	Jumlah Orang yang Mendapatkan Pelayanan Kesehatan Orang dengan Gangguan Jiwa Berat Sesuai Standar				33 Orang	33 Orang	42,565,000	8,000,000	8,000,000		Dana Transfer Khusus-Dana Alokasi Khusus Non Fisik		2. Peningkatan Pembangunan Sumberdaya Manusia		33 Orang	42,565,000	Dinas Kesehatan

Penetapan Perubahan Rencana Kerja Pemerintah Daerah (RKPD)
Kabupaten Lampung Barat
Tahun 2023

Kode	Urusan/ Bidang Urusan/ Program/ Kegiatan/ Sub Kegiatan	Indikator Program/ Kegiatan/ Sub Kegiatan	Target Akhir Periode RPJMD	Realisasi Capaian RKPD Tahun 2021	Prakiraan Capaian Target RKPD Tahun 2022	Capaian Kinerja dan Kerangka Pendanaan									Kelompok Sasaran	Prakiraan Maju Rencana Tahun 2024		Perangkat Daerah Penanggung Jawab
						Target 2023		Pagu Indikatif			Lokasi	Sumber Dana	Prioritas			Target	Pagu Indikatif	
						Semula	Menjadi	RKPD 2023	APBD 2023	RKPD 2023 Perubahan			Nasional	Daerah				
1 02 02 2.02 11	Pengelolaan Pelayanan Kesehatan Orang Terduga Tuberkulosis	Jumlah Orang Terduga Menderita Tuberkulosis yang Mendapatkan Pelayanan Sesuai Standar				150 Orang	150 Orang	0	15,000,000	15,000,000	Kab. Lampung Barat, Sekincau, Semua Kelurahan	Dana Transfer Khusus-Dana Alokasi Khusus Non Fisik		2. Peningkatan Pembangunan Sumberdaya Manusia		150 Orang	15,000,000	Dinas Kesehatan
1 02 02 2.02 15	Pengelolaan Pelayanan Kesehatan Gizi Masyarakat	Jumlah Dokumen Hasil Pengelolaan Pelayanan Kesehatan Gizi Masyarakat				1 Dokumen	1 Dokumen	181,793,000	366,743,200	366,743,200		Dana Transfer Khusus-Dana Alokasi Khusus Non Fisik		2. Peningkatan Pembangunan Sumberdaya Manusia		1 Dokumen	181,793,000	Dinas Kesehatan
1 02 02 2.02 16	Pengelolaan Pelayanan Kesehatan Kerja dan Olahraga	Jumlah Dokumen Hasil Pengelolaan Pelayanan Kesehatan Kerja dan Olahraga				661 Dokumen	661 Dokumen	0	17,335,000	17,335,000	Kab. Lampung Barat, Sekincau, Semua Kelurahan	Dana Transfer Khusus-Dana Alokasi Khusus Non Fisik		2. Peningkatan Pembangunan Sumberdaya Manusia		661 Dokumen	17,335,000	Dinas Kesehatan
1 02 02 2.02 17	Pengelolaan Pelayanan Kesehatan Lingkungan	Jumlah Dokumen Hasil Pengelolaan Pelayanan Kesehatan Lingkungan				170 Dokumen	170 Dokumen	0	17,000,000	17,000,000	Kab. Lampung Barat, Sekincau, Semua Kelurahan	Dana Transfer Khusus-Dana Alokasi Khusus Non Fisik		2. Peningkatan Pembangunan Sumberdaya Manusia		170 Dokumen	17,000,000	Dinas Kesehatan
1 02 02 2.02 20	Pengelolaan Surveilans Kesehatan	Jumlah Dokumen Hasil Pengelolaan Surveilans Kesehatan				1 Dokumen	1 Dokumen	105,030,100	122,800,000	122,800,000		Dana Transfer Khusus-Dana Alokasi Khusus Non Fisik		2. Peningkatan Pembangunan Sumberdaya Manusia		1 Dokumen	105,030,100	Dinas Kesehatan
1 02 02 2.02 21	Pengelolaan Pelayanan Kesehatan Orang dengan Masalah Kesehatan Jiwa (ODMK)	Jumlah Orang dengan Masalah Kejiwaan (ODMK) yang Mendapatkan Pelayanan Kesehatan				300 Orang	300 Orang	0	18,000,000	18,000,000	Kab. Lampung Barat, Sekincau, Semua Kelurahan	Dana Transfer Khusus-Dana Alokasi Khusus Non Fisik		2. Peningkatan Pembangunan Sumberdaya Manusia		300 Orang	18,000,000	Dinas Kesehatan
1 02 02 2.02 25	Pelayanan Kesehatan Penyakit Menular dan Tidak Menular	Jumlah Dokumen Hasil Pelayanan Kesehatan Penyakit Menular dan Tidak Menular				1 Dokumen	1 Dokumen	142,565,500	50,113,000	50,113,000		Dana Transfer Khusus-Dana Alokasi Khusus Non Fisik		2. Peningkatan Pembangunan Sumberdaya Manusia		1 Dokumen	142,565,500	Dinas Kesehatan
1 02 02 2.02 33	Operasional Pelayanan Puskesmas	Jumlah Dokumen Operasional Pelayanan Puskesmas				2 Dokumen	2 Dokumen	97,137,650	285,908,786	285,908,786		Dana Transfer Khusus-Dana Alokasi Khusus Non Fisik		2. Peningkatan Pembangunan Sumberdaya Manusia		2 Dokumen	97,137,650	Dinas Kesehatan

Penetapan Perubahan Rencana Kerja Pemerintah Daerah (RKPD)
Kabupaten Lampung Barat
Tahun 2023

Kode	Urusan/ Bidang Urusan/ Program/ Kegiatan/ Sub Kegiatan	Indikator Program/ Kegiatan/ Sub Kegiatan	Target Akhir Periode RPJMD	Realisasi Capaian RKPD Tahun 2021	Prakiraan Capaian Target RKPD Tahun 2022	Capaian Kinerja dan Kerangka Pendanaan									Kelompok Sasaran	Prakiraan Maju Rencana Tahun 2024		Perangkat Daerah Penanggung Jawab
						Target 2023		Pagu Indikatif			Lokasi	Sumber Dana	Prioritas			Target	Pagu Indikatif	
						Semula	Menjadi	RKPD 2023	APBD 2023	RKPD 2023 Perubahan			Nasional	Daerah				
1 02 02 2.02 39	Pengelolaan Pelayanan Kesehatan Dasar Melalui Pendekatan Keluarga	Jumlah Keluarga Yang Sudah Dikunjungi dan Diintervensi Masalah Kesehatannya Oleh Tenaga Kesehatan Puskesmas				4432 Keluarga	4432 Keluarga	26,000,000	12,000,000	12,000,000		Dana Transfer Khusus-Dana Alokasi Khusus Non Fisik		2. Peningkatan Pembangunan Sumberdaya Manusia		4432 Keluarga	26,000,000	Dinas Kesehatan
1 02 02 2.02 40	Pengelolaan pelayanan kesehatan orang dengan Tuberkulosis	Jumlah orang dengan Tuberkulosis yang mendapatkan pelayanan kesehatan sesuai standar				25 Orang	25 Orang	0	41,604,000	41,604,000	Kab. Lampung Barat, Sekincau, Semua Kelurahan	Dana Transfer Khusus-Dana Alokasi Khusus Non Fisik		2. Peningkatan Pembangunan Sumberdaya Manusia		25 Orang	41,604,000	Dinas Kesehatan
1 02 02 2.02 42	Pengelolaan pelayanan kesehatan Malaria	Jumlah orang yang mendapatkan pelayanan kesehatan malaria				5 Orang	5 Orang	0	5,000,000	5,000,000	Kab. Lampung Barat, Sekincau, Semua Kelurahan	Dana Transfer Khusus-Dana Alokasi Khusus Non Fisik		2. Peningkatan Pembangunan Sumberdaya Manusia		5 Orang	5,000,000	Dinas Kesehatan
1 02 02 2.02 43	Pengelolaan Kawasan tanpa rokok	Jumlah tatanan kawasan tanpa rokok yang tidak ditemukan aktifitas merokok				22 Tatanan	22 Tatanan	0	14,100,000	14,100,000	Kab. Lampung Barat, Sekincau, Semua Kelurahan	Dana Transfer Khusus-Dana Alokasi Khusus Non Fisik		2. Peningkatan Pembangunan Sumberdaya Manusia		22 Tatanan	14,100,000	Dinas Kesehatan
1 02 05	**PROGRAM PEMBERDAYAAN MASYARAKAT BIDANG KESEHATAN**							**103,850,000**	**21,927,000**	**21,927,000**							**103,850,000**	
1 02 05 2.01	**Advokasi, Pemberdayaan, Kemitraan, Peningkatan Peran serta Masyarakat dan Lintas Sektor Tingkat Daerah Kabupaten/Kota**							**15,000,000**	**16,344,000**	**16,344,000**							**15,000,000**	
1 02 05 2.01 01	Peningkatan Upaya Promosi Kesehatan, Advokasi, Kemitraan dan Pemberdayaan Masyarakat	Jumlah Dokumen Promosi Kesehatan, Advokasi, Kemitraan dan Pemberdayaan Masyarakat				1 Dokumen	1 Dokumen	15,000,000	16,344,000	16,344,000		Dana Transfer Khusus-Dana Alokasi Khusus Non Fisik		2. Peningkatan Pembangunan Sumberdaya Manusia		1 Dokumen	15,000,000	Dinas Kesehatan
1 02 05 2.02	**Pelaksanaan Sehat dalam rangka Promotif Preventif Tingkat Daerah Kabupaten/Kota**							**88,850,000**	**5,583,000**	**5,583,000**							**88,850,000**	

Penetapan Perubahan Rencana Kerja Pemerintah Daerah (RKPD)
Kabupaten Lampung Barat
Tahun 2023

Kode	Urusan/ Bidang Urusan/ Program/ Kegiatan/ Sub Kegiatan	Indikator Program/ Kegiatan/ Sub Kegiatan	Target Akhir Periode RPJMD	Realisasi Capaian RKPD Tahun 2021	Prakiraan Capaian Target RKPD Tahun 2022	Capaian Kinerja dan Kerangka Pendanaan									Kelompok Sasaran	Prakiraan Maju Rencana Tahun 2024		Perangkat Daerah Penanggung Jawab
						Target 2023		Pagu Indikatif			Lokasi	Sumber Dana	Prioritas			Target	Pagu Indikatif	
						Semula	Menjadi	RKPD 2023	APBD 2023	RKPD 2023 Perubahan			Nasional	Daerah				
1 02 05 2.02 01	Penyelenggaraan Promosi Kesehatan dan Gerakan Hidup Bersih dan Sehat	Jumlah Dokumen Hasil Penyelenggaraan Promosi Kesehatan dan Gerakan Hidup Bersih dan Sehat				1 Dokumen	1 Dokumen	88,850,000	5,583,000	5,583,000		Dana Transfer Khusus-Dana Alokasi Khusus Non Fisik		2. Peningkatan Pembangunan Sumberdaya Manusia		1 Dokumen	88,850,000	Dinas Kesehatan
1	**URUSAN PEMERINTAHAN WAJIB YANG BERKAITAN DENGAN PELAYANAN DASAR**																	
1 02	**URUSAN PEMERINTAHAN BIDANG KESEHATAN**							**1,813,970,803**	**1,731,492,664**	**1,740,520,297**							**1,657,592,378**	
1 02 01	**PROGRAM PENUNJANG URUSAN PEMERINTAHAN DAERAH KABUPATEN/KOTA**	Nilai SAKIP Perangkat Daerah Dinas Kesehatan	82,00 %		0 %	81,70 %	81,70 %	**504,099,153**	**504,099,153**	**513,126,786**						81,70 %	**504,099,153**	
1 02 01 2.10	**Peningkatan Pelayanan BLUD**	Jumlah Peningkatan Pelayanan Unit Kerja BLUD	18 Unit Kerja		0 Unit Kerja	17 Unit Kerja	17 Unit Kerja	**504,099,153**	**504,099,153**	**513,126,786**						17 Unit Kerja	**504,099,153**	
1 02 01 2.10 01	Pelayanan dan Penunjang Pelayanan BLUD	Jumlah BLUD yang Menyediakan Pelayanan dan Penunjang Pelayanan				1 Unit Kerja	1 Unit Kerja	504,099,153	504,099,153	513,126,786		Dana Transfer Umum-Dana Alokasi Umum		2. Peningkatan Pembangunan Sumberdaya Manusia	Aparatur	1 Unit Kerja	504,099,153	Dinas Kesehatan
1 02 02	**PROGRAM PEMENUHAN UPAYA KESEHATAN PERORANGAN DAN UPAYA KESEHATAN MASYARAKAT**							**1,208,021,650**	**1,157,533,511**	**1,157,533,511**							**1,051,643,225**	
1 02 02 2.01	**Penyediaan Fasilitas Pelayanan Kesehatan untuk UKM dan UKP Kewenangan Daerah Kabupaten/Kota**							**0**	**19,931,575**	**19,931,575**							**19,931,575**	
1 02 02 2.01 20	Pemeliharaan Rutin dan Berkala Alat Kesehatan/Alat Penunjang Medik Fasilitas Pelayanan Kesehatan	Jumlah Alat Kesehatan/Alat Penunjang Medik Fasilitas Layanan Kesehatan yang Terpelihara Sesuai Standar				17 Unit	17 Unit	0	19,931,575	19,931,575	Kab. Lampung Barat, Air Hitam, Gunung Terang	Dana Transfer Khusus-Dana Alokasi Khusus Non Fisik		2. Peningkatan Pembangunan Sumberdaya Manusia		17 Unit	19,931,575	Dinas Kesehatan
1 02 02 2.02	**Penyediaan Layanan Kesehatan untuk UKM dan UKP Rujukan Tingkat Daerah Kabupaten/Kota**							**1,208,021,650**	**1,137,601,936**	**1,137,601,936**							**1,031,711,650**	

Penetapan Perubahan Rencana Kerja Pemerintah Daerah (RKPD)
Kabupaten Lampung Barat
Tahun 2023

Kode	Urusan/ Bidang Urusan/ Program/ Kegiatan/ Sub Kegiatan	Indikator Program/ Kegiatan/ Sub Kegiatan	Target Akhir Periode RPJMD	Realisasi Capaian RKPD Tahun 2021	Prakiraan Capaian Target RKPD Tahun 2022	Capaian Kinerja dan Kerangka Pendanaan									Kelompok Sasaran	Prakiraan Maju Rencana Tahun 2024		Perangkat Daerah Penanggung Jawab
						Target 2023		Pagu Indikatif			Lokasi	Sumber Dana	Prioritas			Target	Pagu Indikatif	
						Semula	Menjadi	RKPD 2023	APBD 2023	RKPD 2023 Perubahan			Nasional	Daerah				
1 02 02 2.02 01	Pengelolaan Pelayanan Kesehatan Ibu Hamil	Jumlah Ibu Hamil yang Mendapatkan Pelayanan Kesehatan Sesuai Standar				268 Orang	268 Orang	158,343,000	60,125,000	60,125,000		Dana Transfer Khusus-Dana Alokasi Khusus Non Fisik		2. Peningkatan Pembangunan Sumberdaya Manusia		268 Orang	158,343,000	Dinas Kesehatan
1 02 02 2.02 02	Pengelolaan Pelayanan Kesehatan Ibu Bersalin	Jumlah Ibu Bersalin yang Mendapatkan Pelayanan Kesehatan Sesuai Standar				256 Orang	256 Orang	0	400,000	400,000	Kab. Lampung Barat, Air Hitam, Gunung Terang	Dana Transfer Khusus-Dana Alokasi Khusus Non Fisik		2. Peningkatan Pembangunan Sumberdaya Manusia		256 Orang	400,000	Dinas Kesehatan
1 02 02 2.02 03	Pengelolaan Pelayanan Kesehatan Bayi Baru Lahir	Jumlah Bayi Baru Lahir yang Mendapatkan Pelayanan Kesehatan Sesuai Standar				244 Orang	244 Orang	13,800,000	2,000,000	2,000,000		Dana Transfer Khusus-Dana Alokasi Khusus Non Fisik		2. Peningkatan Pembangunan Sumberdaya Manusia		244 Orang	13,800,000	Dinas Kesehatan
1 02 02 2.02 04	Pengelolaan Pelayanan Kesehatan Balita	Jumlah Balita yang Mendapatkan Pelayanan Kesehatan Sesuai Standar				1448 Orang	1448 Orang	20,250,000	70,200,000	70,200,000		Dana Transfer Khusus-Dana Alokasi Khusus Non Fisik		2. Peningkatan Pembangunan Sumberdaya Manusia		1448 Orang	20,250,000	Dinas Kesehatan
1 02 02 2.02 05	Pengelolaan Pelayanan Kesehatan pada Usia Pendidikan Dasar	Jumlah Anak Usia Pendidikan Dasar yang Mendapatkan Pelayanan Kesehatan Sesuai Standar				2587 Orang	2587 Orang	2,500,000	17,567,000	17,567,000		Dana Transfer Khusus-Dana Alokasi Khusus Non Fisik		2. Peningkatan Pembangunan Sumberdaya Manusia		2587 Orang	2,500,000	Dinas Kesehatan
1 02 02 2.02 06	Pengelolaan Pelayanan Kesehatan pada Usia Produktif	Jumlah Penduduk Usia Produktif yang Mendapatkan Pelayanan Kesehatan Sesuai Standar				1109 Orang	1109 Orang	88,535,000	39,600,000	39,600,000		Dana Transfer Khusus-Dana Alokasi Khusus Non Fisik		2. Peningkatan Pembangunan Sumberdaya Manusia		1109 Orang	88,535,000	Dinas Kesehatan
1 02 02 2.02 07	Pengelolaan Pelayanan Kesehatan pada Usia Lanjut	Jumlah Penduduk Usia Lanjut yang Mendapatkan Pelayanan Kesehatan Sesuai Standar				1219 Orang	1219 Orang	15,000,000	14,760,000	14,760,000		Dana Transfer Khusus-Dana Alokasi Khusus Non Fisik		2. Peningkatan Pembangunan Sumberdaya Manusia		1219 Orang	15,000,000	Dinas Kesehatan
1 02 02 2.02 10	Pengelolaan Pelayanan Kesehatan Orang dengan Gangguan Jiwa Berat	Jumlah Orang yang Mendapatkan Pelayanan Kesehatan Orang dengan Gangguan Jiwa Berat Sesuai Standar				26 Orang	26 Orang	46,365,000	5,200,000	5,200,000		Dana Transfer Khusus-Dana Alokasi Khusus Non Fisik		2. Peningkatan Pembangunan Sumberdaya Manusia		26 Orang	46,365,000	Dinas Kesehatan

Penetapan Perubahan Rencana Kerja Pemerintah Daerah (RKPD)
Kabupaten Lampung Barat
Tahun 2023

Kode	Urusan/ Bidang Urusan/ Program/ Kegiatan/ Sub Kegiatan	Indikator Program/ Kegiatan/ Sub Kegiatan	Target Akhir Periode RPJMD	Realisasi Capaian RKPD Tahun 2021	Prakiraan Capaian Target RKPD Tahun 2022	Capaian Kinerja dan Kerangka Pendanaan									Kelompok Sasaran	Prakiraan Maju Rencana Tahun 2024		Perangkat Daerah Penanggung Jawab
						Target 2023		Pagu Indikatif			Lokasi	Sumber Dana	Prioritas			Target	Pagu Indikatif	
						Semula	Menjadi	RKPD 2023	APBD 2023	RKPD 2023 Perubahan			Nasional	Daerah				
1 02 02 2.02 11	Pengelolaan Pelayanan Kesehatan Orang Terduga Tuberkulosis	Jumlah Orang Terduga Menderita Tuberkulosis yang Mendapatkan Pelayanan Sesuai Standar				212 Orang	212 Orang	0	15,000,000	15,000,000	Kab. Lampung Barat, Air Hitam, Gunung Terang	Dana Transfer Khusus-Dana Alokasi Khusus Non Fisik		2. Peningkatan Pembangunan Sumberdaya Manusia		212 Orang	15,000,000	Dinas Kesehatan
1 02 02 2.02 15	Pengelolaan Pelayanan Kesehatan Gizi Masyarakat	Jumlah Dokumen Hasil Pengelolaan Pelayanan Kesehatan Gizi Masyarakat				1 Dokumen	1 Dokumen	181,793,000	343,286,800	343,286,800		Dana Transfer Khusus-Dana Alokasi Khusus Non Fisik		2. Peningkatan Pembangunan Sumberdaya Manusia		1 Dokumen	181,793,000	Dinas Kesehatan
1 02 02 2.02 16	Pengelolaan Pelayanan Kesehatan Kerja dan Olahraga	Jumlah Dokumen Hasil Pengelolaan Pelayanan Kesehatan Kerja dan Olahraga				1 Dokumen	1 Dokumen	0	21,290,000	21,290,000	Kab. Lampung Barat, Air Hitam, Gunung Terang	Dana Transfer Khusus-Dana Alokasi Khusus Non Fisik		2. Peningkatan Pembangunan Sumberdaya Manusia		1 Dokumen	21,290,000	Dinas Kesehatan
1 02 02 2.02 17	Pengelolaan Pelayanan Kesehatan Lingkungan	Jumlah Dokumen Hasil Pengelolaan Pelayanan Kesehatan Lingkungan				1 Dokumen	1 Dokumen	0	8,000,000	8,000,000	Kab. Lampung Barat, Air Hitam, Gunung Terang	Dana Transfer Khusus-Dana Alokasi Khusus Non Fisik		2. Peningkatan Pembangunan Sumberdaya Manusia		1 Dokumen	8,000,000	Dinas Kesehatan
1 02 02 2.02 20	Pengelolaan Surveilans Kesehatan	Jumlah Dokumen Hasil Pengelolaan Surveilans Kesehatan				1 Dokumen	1 Dokumen	127,371,000	128,200,000	128,200,000		Dana Transfer Khusus-Dana Alokasi Khusus Non Fisik		2. Peningkatan Pembangunan Sumberdaya Manusia		1 Dokumen	127,371,000	Dinas Kesehatan
1 02 02 2.02 21	Pengelolaan Pelayanan Kesehatan Orang dengan Masalah Kesehatan Jiwa (ODMK)	Jumlah Orang dengan Masalah Kejiwaan (ODMK) yang Mendapatkan Pelayanan Kesehatan				26 Orang	26 Orang	0	9,000,000	9,000,000	Kab. Lampung Barat, Air Hitam, Gunung Terang	Dana Transfer Khusus-Dana Alokasi Khusus Non Fisik		2. Peningkatan Pembangunan Sumberdaya Manusia		26 Orang	9,000,000	Dinas Kesehatan
1 02 02 2.02 25	Pelayanan Kesehatan Penyakit Menular dan Tidak Menular	Jumlah Dokumen Hasil Pelayanan Kesehatan Penyakit Menular dan Tidak Menular				1 Dokumen	1 Dokumen	155,892,000	29,790,000	29,790,000		Dana Transfer Khusus-Dana Alokasi Khusus Non Fisik		2. Peningkatan Pembangunan Sumberdaya Manusia		1 Dokumen	155,892,000	Dinas Kesehatan
1 02 02 2.02 33	Operasional Pelayanan Puskesmas	Jumlah Dokumen Operasional Pelayanan Puskesmas				2 Dokumen	2 Dokumen	64,172,650	313,883,136	313,883,136		Dana Transfer Khusus-Dana Alokasi Khusus Non Fisik		2. Peningkatan Pembangunan Sumberdaya Manusia		2 Dokumen	64,172,650	Dinas Kesehatan

Penetapan Perubahan Rencana Kerja Pemerintah Daerah (RKPD)
Kabupaten Lampung Barat
Tahun 2023

Kode	Urusan/ Bidang Urusan/ Program/ Kegiatan/ Sub Kegiatan	Indikator Program/ Kegiatan/ Sub Kegiatan	Target Akhir Periode RPJMD	Realisasi Capaian RKPD Tahun 2021	Prakiraan Capaian Target RKPD Tahun 2022	Capaian Kinerja dan Kerangka Pendanaan									Kelompok Sasaran	Prakiraan Maju Rencana Tahun 2024		Perangkat Daerah Penanggung Jawab
						Target 2023		Pagu Indikatif			Lokasi	Sumber Dana	Prioritas			Target	Pagu Indikatif	
						Semula	Menjadi	RKPD 2023	APBD 2023	RKPD 2023 Perubahan			Nasional	Daerah				
1 02 02 2.02 39	Pengelolaan Pelayanan Kesehatan Dasar Melalui Pendekatan Keluarga	Jumlah Keluarga Yang Sudah Dikunjungi dan Diintervensi Masalah Kesehatannya Oleh Tenaga Kesehatan Puskesmas				3099 Keluarga	3099 Keluarga	54,000,000	9,300,000	9,300,000		Dana Transfer Khusus-Dana Alokasi Khusus Non Fisik		2. Peningkatan Pembangunan Sumberdaya Manusia		3099 Keluarga	54,000,000	Dinas Kesehatan
1 02 02 2.02 40	Pengelolaan pelayanan kesehatan orang dengan Tuberkulosis	Jumlah orang dengan Tuberkulosis yang mendapatkan pelayanan kesehatan sesuai standar				39 Orang	39 Orang	0	10,190,000	10,190,000	Kab. Lampung Barat, Air Hitam, Gunung Terang	Dana Transfer Khusus-Dana Alokasi Khusus Non Fisik		2. Peningkatan Pembangunan Sumberdaya Manusia		39 Orang	10,190,000	Dinas Kesehatan
1 02 02 2.02 42	Pengelolaan pelayanan kesehatan Malaria	Jumlah orang yang mendapatkan pelayanan kesehatan malaria				20 Orang	20 Orang	0	26,010,000	26,010,000	Kab. Lampung Barat, Air Hitam, Gunung Terang	Dana Transfer Khusus-Dana Alokasi Khusus Non Fisik		2. Peningkatan Pembangunan Sumberdaya Manusia		20 Orang	26,010,000	Dinas Kesehatan
1 02 02 2.02 43	Pengelolaan Kawasan tanpa rokok	Jumlah tatanan kawasan tanpa rokok yang tidak ditemukan aktifitas merokok				7 Tatanan	7 Tatanan	0	13,800,000	13,800,000	Kab. Lampung Barat, Air Hitam, Gunung Terang	Dana Transfer Khusus-Dana Alokasi Khusus Non Fisik		2. Peningkatan Pembangunan Sumberdaya Manusia		7 Tatanan	13,800,000	Dinas Kesehatan
1 02 05	**PROGRAM PEMBERDAYAAN MASYARAKAT BIDANG KESEHATAN**							**101,850,000**	**69,860,000**	**69,860,000**							**101,850,000**	
1 02 05 2.01	**Advokasi, Pemberdayaan, Kemitraan, Peningkatan Peran serta Masyarakat dan Lintas Sektor Tingkat Daerah Kabupaten/Kota**							**15,000,000**	**40,450,000**	**40,450,000**							**15,000,000**	
1 02 05 2.01 01	Peningkatan Upaya Promosi Kesehatan, Advokasi, Kemitraan dan Pemberdayaan Masyarakat	Jumlah Dokumen Promosi Kesehatan, Advokasi, Kemitraan dan Pemberdayaan Masyarakat				1 Dokumen	1 Dokumen	15,000,000	40,450,000	40,450,000		Dana Transfer Khusus-Dana Alokasi Khusus Non Fisik		2. Peningkatan Pembangunan Sumberdaya Manusia		1 Dokumen	15,000,000	Dinas Kesehatan
1 02 05 2.02	**Pelaksanaan Sehat dalam rangka Promotif Preventif Tingkat Daerah Kabupaten/Kota**							**86,850,000**	**29,410,000**	**29,410,000**							**86,850,000**	

Penetapan Perubahan Rencana Kerja Pemerintah Daerah (RKPD)
Kabupaten Lampung Barat
Tahun 2023

Kode	Urusan/ Bidang Urusan/ Program/ Kegiatan/ Sub Kegiatan	Indikator Program/ Kegiatan/ Sub Kegiatan	Target Akhir Periode RPJMD	Realisasi Capaian RKPD Tahun 2021	Prakiraan Capaian Target RKPD Tahun 2022	Capaian Kinerja dan Kerangka Pendanaan									Kelompok Sasaran	Prakiraan Maju Rencana Tahun 2024		Perangkat Daerah Penanggung Jawab
						Target 2023		Pagu Indikatif			Lokasi	Sumber Dana	Prioritas			Target	Pagu Indikatif	
						Semula	Menjadi	RKPD 2023	APBD 2023	RKPD 2023 Perubahan			Nasional	Daerah				
1 02 05 2.02 01	Penyelenggaraan Promosi Kesehatan dan Gerakan Hidup Bersih dan Sehat	Jumlah Dokumen Hasil Penyelenggaraan Promosi Kesehatan dan Gerakan Hidup Bersih dan Sehat				1 Dokumen	1 Dokumen	86,850,000	29,410,000	29,410,000		Dana Transfer Khusus-Dana Alokasi Khusus Non Fisik		2. Peningkatan Pembangunan Sumberdaya Manusia		1 Dokumen	86,850,000	Dinas Kesehatan
1	**URUSAN PEMERINTAHAN WAJIB YANG BERKAITAN DENGAN PELAYANAN DASAR**																	
1 02	**URUSAN PEMERINTAHAN BIDANG KESEHATAN**							**2,447,754,217**	**2,081,112,653**	**2,382,839,708**							**2,264,419,717**	
1 02 01	**PROGRAM PENUNJANG URUSAN PEMERINTAHAN DAERAH KABUPATEN/KOTA**	Nilai SAKIP Perangkat Daerah Dinas Kesehatan	82,00 %		0 %	81,70 %	81,70 %	**1,071,050,867**	**1,071,050,867**	**1,372,777,922**						81,70 %	**1,071,050,867**	
1 02 01 2.10	**Peningkatan Pelayanan BLUD**	Jumlah Peningkatan Pelayanan Unit Kerja BLUD	18 Unit Kerja		0 Unit Kerja	17 Unit Kerja	17 Unit Kerja	**1,071,050,867**	**1,071,050,867**	**1,372,777,922**						17 Unit Kerja	**1,071,050,867**	
1 02 01 2.10 01	Pelayanan dan Penunjang Pelayanan BLUD	Jumlah BLUD yang Menyediakan Pelayanan dan Penunjang Pelayanan				1 Unit Kerja	1 Unit Kerja	1,071,050,867	1,071,050,867	1,372,777,922		Dana Transfer Umum-Dana Alokasi Umum		2. Peningkatan Pembangunan Sumberdaya Manusia	Aparatur	1 Unit Kerja	1,071,050,867	Dinas Kesehatan
1 02 02	**PROGRAM PEMENUHAN UPAYA KESEHATAN PERORANGAN DAN UPAYA KESEHATAN MASYARAKAT**							**1,253,853,350**	**995,121,786**	**995,121,786**							**1,070,518,850**	
1 02 02 2.01	**Penyediaan Fasilitas Pelayanan Kesehatan untuk UKM dan UKP Kewenangan Daerah Kabupaten/Kota**							**0**	**8,413,500**	**8,413,500**							**8,413,500**	
1 02 02 2.01 20	Pemeliharaan Rutin dan Berkala Alat Kesehatan/Alat Penunjang Medik Fasilitas Pelayanan Kesehatan	Jumlah Alat Kesehatan/Alat Penunjang Medik Fasilitas Layanan Kesehatan yang Terpelihara Sesuai Standar				0 Unit	0 Unit	0	8,413,500	8,413,500		Dana Transfer Khusus-Dana Alokasi Khusus Non Fisik		2. Peningkatan Pembangunan Sumberdaya Manusia		0 Unit	8,413,500	Dinas Kesehatan
1 02 02 2.02	**Penyediaan Layanan Kesehatan untuk UKM dan UKP Rujukan Tingkat Daerah Kabupaten/Kota**							**1,253,853,350**	**986,708,286**	**986,708,286**							**1,062,105,350**	

Penetapan Perubahan Rencana Kerja Pemerintah Daerah (RKPD)
Kabupaten Lampung Barat
Tahun 2023

Kode	Urusan/ Bidang Urusan/ Program/ Kegiatan/ Sub Kegiatan	Indikator Program/ Kegiatan/ Sub Kegiatan	Target Akhir Periode RPJMD	Realisasi Capaian RKPD Tahun 2021	Prakiraan Capaian Target RKPD Tahun 2022	Capaian Kinerja dan Kerangka Pendanaan									Kelompok Sasaran	Prakiraan Maju Rencana Tahun 2024		Perangkat Daerah Penanggung Jawab
						Target 2023		Pagu Indikatif			Lokasi	Sumber Dana	Prioritas			Target	Pagu Indikatif	
						Semula	Menjadi	RKPD 2023	APBD 2023	RKPD 2023 Perubahan			Nasional	Daerah				
1 02 02 2.02 01	Pengelolaan Pelayanan Kesehatan Ibu Hamil	Jumlah Ibu Hamil yang Mendapatkan Pelayanan Kesehatan Sesuai Standar				760 Orang	760 Orang	158,343,000	38,736,500	38,736,500		Dana Transfer Khusus-Dana Alokasi Khusus Non Fisik		2. Peningkatan Pembangunan Sumberdaya Manusia		760 Orang	158,343,000	Dinas Kesehatan
1 02 02 2.02 03	Pengelolaan Pelayanan Kesehatan Bayi Baru Lahir	Jumlah Bayi Baru Lahir yang Mendapatkan Pelayanan Kesehatan Sesuai Standar				691 Orang	691 Orang	13,800,000	2,900,000	2,900,000		Dana Transfer Khusus-Dana Alokasi Khusus Non Fisik		2. Peningkatan Pembangunan Sumberdaya Manusia		691 Orang	13,800,000	Dinas Kesehatan
1 02 02 2.02 04	Pengelolaan Pelayanan Kesehatan Balita	Jumlah Balita yang Mendapatkan Pelayanan Kesehatan Sesuai Standar				4106 Orang	4106 Orang	35,100,000	92,976,000	92,976,000		Dana Transfer Khusus-Dana Alokasi Khusus Non Fisik		2. Peningkatan Pembangunan Sumberdaya Manusia		4106 Orang	35,100,000	Dinas Kesehatan
1 02 02 2.02 05	Pengelolaan Pelayanan Kesehatan pada Usia Pendidikan Dasar	Jumlah Anak Usia Pendidikan Dasar yang Mendapatkan Pelayanan Kesehatan Sesuai Standar				7337 Orang	7337 Orang	6,750,000	25,543,500	25,543,500		Dana Transfer Khusus-Dana Alokasi Khusus Non Fisik		2. Peningkatan Pembangunan Sumberdaya Manusia		7337 Orang	6,750,000	Dinas Kesehatan
1 02 02 2.02 06	Pengelolaan Pelayanan Kesehatan pada Usia Produktif	Jumlah Penduduk Usia Produktif yang Mendapatkan Pelayanan Kesehatan Sesuai Standar				3144 Orang	3144 Orang	65,849,200	39,300,000	39,300,000		Dana Transfer Khusus-Dana Alokasi Khusus Non Fisik		2. Peningkatan Pembangunan Sumberdaya Manusia		3144 Orang	65,849,200	Dinas Kesehatan
1 02 02 2.02 07	Pengelolaan Pelayanan Kesehatan pada Usia Lanjut	Jumlah Penduduk Usia Lanjut yang Mendapatkan Pelayanan Kesehatan Sesuai Standar				3201 Orang	3201 Orang	15,000,000	26,760,000	26,760,000		Dana Transfer Khusus-Dana Alokasi Khusus Non Fisik		2. Peningkatan Pembangunan Sumberdaya Manusia		3201 Orang	15,000,000	Dinas Kesehatan
1 02 02 2.02 10	Pengelolaan Pelayanan Kesehatan Orang dengan Gangguan Jiwa Berat	Jumlah Orang yang Mendapatkan Pelayanan Kesehatan Orang dengan Gangguan Jiwa Berat Sesuai Standar				57 Orang	57 Orang	73,000,000	11,400,000	11,400,000		Dana Transfer Khusus-Dana Alokasi Khusus Non Fisik		2. Peningkatan Pembangunan Sumberdaya Manusia		57 Orang	73,000,000	Dinas Kesehatan
1 02 02 2.02 11	Pengelolaan Pelayanan Kesehatan Orang Terduga Tuberkulosis	Jumlah Orang Terduga Menderita Tuberkulosis yang Mendapatkan Pelayanan Sesuai Standar				0 Orang	0 Orang	0	25,500,000	25,500,000		Dana Transfer Khusus-Dana Alokasi Khusus Non Fisik		2. Peningkatan Pembangunan Sumberdaya Manusia		0 Orang	25,500,000	Dinas Kesehatan

Penetapan Perubahan Rencana Kerja Pemerintah Daerah (RKPD)
Kabupaten Lampung Barat
Tahun 2023

Kode	Urusan/ Bidang Urusan/ Program/ Kegiatan/ Sub Kegiatan	Indikator Program/ Kegiatan/ Sub Kegiatan	Target Akhir Periode RPJMD	Realisasi Capaian RKPD Tahun 2021	Prakiraan Capaian Target RKPD Tahun 2022	Capaian Kinerja dan Kerangka Pendanaan									Kelompok Sasaran	Prakiraan Maju Rencana Tahun 2024		Perangkat Daerah Penanggung Jawab
						Target 2023		Pagu Indikatif			Lokasi	Sumber Dana	Prioritas			Target	Pagu Indikatif	
						Semula	Menjadi	RKPD 2023	APBD 2023	RKPD 2023 Perubahan			Nasional	Daerah				
1 02 02 2.02 15	Pengelolaan Pelayanan Kesehatan Gizi Masyarakat	Jumlah Dokumen Hasil Pengelolaan Pelayanan Kesehatan Gizi Masyarakat				1 Dokumen	1 Dokumen	181,793,000	191,243,500	191,243,500		Dana Transfer Khusus-Dana Alokasi Khusus Non Fisik		2. Peningkatan Pembangunan Sumberdaya Manusia		1 Dokumen	181,793,000	Dinas Kesehatan
1 02 02 2.02 16	Pengelolaan Pelayanan Kesehatan Kerja dan Olahraga	Jumlah Dokumen Hasil Pengelolaan Pelayanan Kesehatan Kerja dan Olahraga				0 Dokumen	0 Dokumen	0	9,580,000	9,580,000		Dana Transfer Khusus-Dana Alokasi Khusus Non Fisik		2. Peningkatan Pembangunan Sumberdaya Manusia		0 Dokumen	9,580,000	Dinas Kesehatan
1 02 02 2.02 17	Pengelolaan Pelayanan Kesehatan Lingkungan	Jumlah Dokumen Hasil Pengelolaan Pelayanan Kesehatan Lingkungan				0 Dokumen	0 Dokumen	0	18,300,000	18,300,000		Dana Transfer Khusus-Dana Alokasi Khusus Non Fisik		2. Peningkatan Pembangunan Sumberdaya Manusia		0 Dokumen	18,300,000	Dinas Kesehatan
1 02 02 2.02 20	Pengelolaan Surveilans Kesehatan	Jumlah Dokumen Hasil Pengelolaan Surveilans Kesehatan				1 Dokumen	1 Dokumen	126,985,000	138,000,000	138,000,000		Dana Transfer Khusus-Dana Alokasi Khusus Non Fisik		2. Peningkatan Pembangunan Sumberdaya Manusia		1 Dokumen	126,985,000	Dinas Kesehatan
1 02 02 2.02 21	Pengelolaan Pelayanan Kesehatan Orang dengan Masalah Kesehatan Jiwa (ODMK)	Jumlah Orang dengan Masalah Kejiwaan (ODMK) yang Mendapatkan Pelayanan Kesehatan				0 Orang	0 Orang	0	18,900,000	18,900,000		Dana Transfer Khusus-Dana Alokasi Khusus Non Fisik		2. Peningkatan Pembangunan Sumberdaya Manusia		0 Orang	18,900,000	Dinas Kesehatan
1 02 02 2.02 25	Pelayanan Kesehatan Penyakit Menular dan Tidak Menular	Jumlah Dokumen Hasil Pelayanan Kesehatan Penyakit Menular dan Tidak Menular				1 Dokumen	1 Dokumen	145,120,500	42,648,000	42,648,000		Dana Transfer Khusus-Dana Alokasi Khusus Non Fisik		2. Peningkatan Pembangunan Sumberdaya Manusia		1 Dokumen	145,120,500	Dinas Kesehatan
1 02 02 2.02 33	Operasional Pelayanan Puskesmas	Jumlah Dokumen Operasional Pelayanan Puskesmas				2 Dokumen	2 Dokumen	88,912,650	245,248,786	245,248,786		Dana Transfer Khusus-Dana Alokasi Khusus Non Fisik		2. Peningkatan Pembangunan Sumberdaya Manusia		2 Dokumen	88,912,650	Dinas Kesehatan
1 02 02 2.02 39	Pengelolaan Pelayanan Kesehatan Dasar Melalui Pendekatan Keluarga	Jumlah Keluarga Yang Sudah Dikunjungi dan Diintervensi Masalah Kesehatannya Oleh Tenaga Kesehatan Puskesmas				7055 Keluarga	7055 Keluarga	43,200,000	23,700,000	23,700,000		Dana Transfer Khusus-Dana Alokasi Khusus Non Fisik		2. Peningkatan Pembangunan Sumberdaya Manusia		7055 Keluarga	43,200,000	Dinas Kesehatan

Penetapan Perubahan Rencana Kerja Pemerintah Daerah (RKPD)
Kabupaten Lampung Barat
Tahun 2023

Kode	Urusan/ Bidang Urusan/ Program/ Kegiatan/ Sub Kegiatan	Indikator Program/ Kegiatan/ Sub Kegiatan	Target Akhir Periode RPJMD	Realisasi Capaian RKPD Tahun 2021	Prakiraan Capaian Target RKPD Tahun 2022	Capaian Kinerja dan Kerangka Pendanaan									Kelompok Sasaran	Prakiraan Maju Rencana Tahun 2024		Perangkat Daerah Penanggung Jawab
						Target 2023		Pagu Indikatif			Lokasi	Sumber Dana	Prioritas			Target	Pagu Indikatif	
						Semula	Menjadi	RKPD 2023	APBD 2023	RKPD 2023 Perubahan			Nasional	Daerah				
1 02 02 2.02 40	Pengelolaan pelayanan kesehatan orang dengan Tuberkulosis	Jumlah orang dengan Tuberkulosis yang mendapatkan pelayanan kesehatan sesuai standar				0 Orang	0 Orang	0	13,400,000	13,400,000		Dana Transfer Khusus-Dana Alokasi Khusus Non Fisik		2. Peningkatan Pembangunan Sumberdaya Manusia		0 Orang	13,400,000	Dinas Kesehatan
1 02 02 2.02 42	Pengelolaan pelayanan kesehatan Malaria	Jumlah orang yang mendapatkan pelayanan kesehatan malaria				0 Orang	0 Orang	0	8,280,000	8,280,000		Dana Transfer Khusus-Dana Alokasi Khusus Non Fisik		2. Peningkatan Pembangunan Sumberdaya Manusia		0 Orang	8,280,000	Dinas Kesehatan
1 02 02 2.02 43	Pengelolaan Kawasan tanpa rokok	Jumlah tatanan kawasan tanpa rokok yang tidak ditemukan aktifitas merokok				0 Tatanan	0 Tatanan	0	14,292,000	14,292,000		Dana Transfer Khusus-Dana Alokasi Khusus Non Fisik		2. Peningkatan Pembangunan Sumberdaya Manusia		0 Tatanan	14,292,000	Dinas Kesehatan
1 02 05	**PROGRAM PEMBERDAYAAN MASYARAKAT BIDANG KESEHATAN**							**122,850,000**	**14,940,000**	**14,940,000**							**122,850,000**	
1 02 05 2.01	**Advokasi, Pemberdayaan, Kemitraan, Peningkatan Peran serta Masyarakat dan Lintas Sektor Tingkat Daerah Kabupaten/Kota**							**15,000,000**	**9,660,000**	**9,660,000**							**15,000,000**	
1 02 05 2.01 01	Peningkatan Upaya Promosi Kesehatan, Advokasi, Kemitraan dan Pemberdayaan Masyarakat	Jumlah Dokumen Promosi Kesehatan, Advokasi, Kemitraan dan Pemberdayaan Masyarakat				1 Dokumen	1 Dokumen	15,000,000	9,660,000	9,660,000		Dana Transfer Khusus-Dana Alokasi Khusus Non Fisik		2. Peningkatan Pembangunan Sumberdaya Manusia		1 Dokumen	15,000,000	Dinas Kesehatan
1 02 05 2.02	**Pelaksanaan Sehat dalam rangka Promotif Preventif Tingkat Daerah Kabupaten/Kota**							**107,850,000**	**5,280,000**	**5,280,000**							**107,850,000**	
1 02 05 2.02 01	Penyelenggaraan Promosi Kesehatan dan Gerakan Hidup Bersih dan Sehat	Jumlah Dokumen Hasil Penyelenggaraan Promosi Kesehatan dan Gerakan Hidup Bersih dan Sehat				1 Dokumen	1 Dokumen	107,850,000	5,280,000	5,280,000		Dana Transfer Khusus-Dana Alokasi Khusus Non Fisik		2. Peningkatan Pembangunan Sumberdaya Manusia		1 Dokumen	107,850,000	Dinas Kesehatan
1	**URUSAN PEMERINTAHAN WAJIB YANG BERKAITAN DENGAN PELAYANAN DASAR**																	
1 02	**URUSAN PEMERINTAHAN BIDANG KESEHATAN**							**2,425,461,150**	**2,150,138,086**	**2,231,502,139**							**2,296,322,450**	

Penetapan Perubahan Rencana Kerja Pemerintah Daerah (RKPD)
Kabupaten Lampung Barat
Tahun 2023

Kode	Urusan/ Bidang Urusan/ Program/ Kegiatan/ Sub Kegiatan	Indikator Program/ Kegiatan/ Sub Kegiatan	Target Akhir Periode RPJMD	Realisasi Capaian RKPD Tahun 2021	Prakiraan Capaian Target RKPD Tahun 2022	Capaian Kinerja dan Kerangka Pendanaan									Kelompok Sasaran	Prakiraan Maju Rencana Tahun 2024		Perangkat Daerah Penanggung Jawab
						Target 2023		Pagu Indikatif			Lokasi	Sumber Dana	Prioritas			Target	Pagu Indikatif	
						Semula	Menjadi	RKPD 2023	APBD 2023	RKPD 2023 Perubahan			Nasional	Daerah				
1 02 01	**PROGRAM PENUNJANG URUSAN PEMERINTAHAN DAERAH KABUPATEN/KOTA**	Nilai SAKIP Perangkat Daerah Dinas Kesehatan	82,00 %		0 %	81,70 %	81,70 %	**1,079,490,000**	**1,079,490,000**	**1,160,854,053**						81,70 %	**1,079,490,000**	
1 02 01 2.10	**Peningkatan Pelayanan BLUD**	Jumlah Peningkatan Pelayanan Unit Kerja BLUD	18 Unit Kerja		0 Unit Kerja	17 Unit Kerja	17 Unit Kerja	**1,079,490,000**	**1,079,490,000**	**1,160,854,053**						17 Unit Kerja	**1,079,490,000**	
1 02 01 2.10 01	Pelayanan dan Penunjang Pelayanan BLUD	Jumlah BLUD yang Menyediakan Pelayanan dan Penunjang Pelayanan				1 Unit Kerja	1 Unit Kerja	1,079,490,000	1,079,490,000	1,160,854,053		Dana Transfer Umum-Dana Alokasi Umum		2. Peningkatan Pembangunan Sumberdaya Manusia	Aparatur	1 Unit Kerja	1,079,490,000	Dinas Kesehatan
1 02 02	**PROGRAM PEMENUHAN UPAYA KESEHATAN PERORANGAN DAN UPAYA KESEHATAN MASYARAKAT**							**1,233,621,150**	**1,040,643,086**	**1,040,643,086**							**1,104,482,450**	
1 02 02 2.01	**Penyediaan Fasilitas Pelayanan Kesehatan untuk UKM dan UKP Kewenangan Daerah Kabupaten/Kota**							**0**	**5,546,300**	**5,546,300**							**5,546,300**	
1 02 02 2.01 20	Pemeliharaan Rutin dan Berkala Alat Kesehatan/Alat Penunjang Medik Fasilitas Pelayanan Kesehatan	Jumlah Alat Kesehatan/Alat Penunjang Medik Fasilitas Layanan Kesehatan yang Terpelihara Sesuai Standar				7 Unit	7 Unit	0	5,546,300	5,546,300		Dana Transfer Khusus-Dana Alokasi Khusus Non Fisik		2. Peningkatan Pembangunan Sumberdaya Manusia		7 Unit	5,546,300	Dinas Kesehatan
1 02 02 2.02	**Penyediaan Layanan Kesehatan untuk UKM dan UKP Rujukan Tingkat Daerah Kabupaten/Kota**							**1,233,621,150**	**1,035,096,786**	**1,035,096,786**							**1,098,936,150**	
1 02 02 2.02 01	Pengelolaan Pelayanan Kesehatan Ibu Hamil	Jumlah Ibu Hamil yang Mendapatkan Pelayanan Kesehatan Sesuai Standar				554 Orang	554 Orang	158,343,000	61,849,000	61,849,000		Dana Transfer Khusus-Dana Alokasi Khusus Non Fisik		2. Peningkatan Pembangunan Sumberdaya Manusia		554 Orang	158,343,000	Dinas Kesehatan
1 02 02 2.02 03	Pengelolaan Pelayanan Kesehatan Bayi Baru Lahir	Jumlah Bayi Baru Lahir yang Mendapatkan Pelayanan Kesehatan Sesuai Standar				504 Orang	504 Orang	13,950,000	1,900,000	1,900,000		Dana Transfer Khusus-Dana		2. Peningkatan Pembangunan Sumberdaya Manusia		504 Orang	13,950,000	Dinas Kesehatan

Penetapan Perubahan Rencana Kerja Pemerintah Daerah (RKPD)
Kabupaten Lampung Barat
Tahun 2023

Kode	Urusan/ Bidang Urusan/ Program/ Kegiatan/ Sub Kegiatan	Indikator Program/ Kegiatan/ Sub Kegiatan	Target Akhir Periode RPJMD	Realisasi Capaian RKPD Tahun 2021	Prakiraan Capaian Target RKPD Tahun 2022	Capaian Kinerja dan Kerangka Pendanaan									Kelompok Sasaran	Prakiraan Maju Rencana Tahun 2024		Perangkat Daerah Penanggung Jawab
						Target 2023		Pagu Indikatif			Lokasi	Sumber Dana	Prioritas			Target	Pagu Indikatif	
						Semula	Menjadi	RKPD 2023	APBD 2023	RKPD 2023 Perubahan			Nasional	Daerah				
												Alokasi Khusus Non Fisik						
1 02 02 2.02 04	Pengelolaan Pelayanan Kesehatan Balita	Jumlah Balita yang Mendapatkan Pelayanan Kesehatan Sesuai Standar				2994 Orang	2994 Orang	20,250,000	70,200,000	70,200,000		Dana Transfer Khusus-Dana Alokasi Khusus Non Fisik		2. Peningkatan Pembangunan Sumberdaya Manusia		2994 Orang	20,250,000	Dinas Kesehatan
1 02 02 2.02 05	Pengelolaan Pelayanan Kesehatan pada Usia Pendidikan Dasar	Jumlah Anak Usia Pendidikan Dasar yang Mendapatkan Pelayanan Kesehatan Sesuai Standar				5350 Orang	5350 Orang	4,000,000	13,795,000	13,795,000		Dana Transfer Khusus-Dana Alokasi Khusus Non Fisik		2. Peningkatan Pembangunan Sumberdaya Manusia		5350 Orang	4,000,000	Dinas Kesehatan
1 02 02 2.02 06	Pengelolaan Pelayanan Kesehatan pada Usia Produktif	Jumlah Penduduk Usia Produktif yang Mendapatkan Pelayanan Kesehatan Sesuai Standar				2293 Orang	2293 Orang	128,965,500	38,213,200	38,213,200		Dana Transfer Khusus-Dana Alokasi Khusus Non Fisik		2. Peningkatan Pembangunan Sumberdaya Manusia		2293 Orang	128,965,500	Dinas Kesehatan
1 02 02 2.02 07	Pengelolaan Pelayanan Kesehatan pada Usia Lanjut	Jumlah Penduduk Usia Lanjut yang Mendapatkan Pelayanan Kesehatan Sesuai Standar				1725 Orang	1725 Orang	15,000,000	15,000,000	15,000,000		Dana Transfer Khusus-Dana Alokasi Khusus Non Fisik		2. Peningkatan Pembangunan Sumberdaya Manusia		1725 Orang	15,000,000	Dinas Kesehatan
1 02 02 2.02 10	Pengelolaan Pelayanan Kesehatan Orang dengan Gangguan Jiwa Berat	Jumlah Orang yang Mendapatkan Pelayanan Kesehatan Orang dengan Gangguan Jiwa Berat Sesuai Standar				0 Orang	0 Orang	0	7,400,000	7,400,000		Dana Transfer Khusus-Dana Alokasi Khusus Non Fisik		2. Peningkatan Pembangunan Sumberdaya Manusia		0 Orang	7,400,000	Dinas Kesehatan
1 02 02 2.02 11	Pengelolaan Pelayanan Kesehatan Orang Terduga Tuberkulosis	Jumlah Orang Terduga Menderita Tuberkulosis yang Mendapatkan Pelayanan Sesuai Standar				0 Orang	0 Orang	0	4,800,000	4,800,000		Dana Transfer Khusus-Dana Alokasi Khusus Non Fisik		2. Peningkatan Pembangunan Sumberdaya Manusia		0 Orang	4,800,000	Dinas Kesehatan
1 02 02 2.02 15	Pengelolaan Pelayanan Kesehatan Gizi Masyarakat	Jumlah Dokumen Hasil Pengelolaan Pelayanan Kesehatan Gizi Masyarakat				1 Dokumen	1 Dokumen	181,793,000	267,044,000	267,044,000		Dana Transfer Khusus-Dana Alokasi Khusus Non Fisik		2. Peningkatan Pembangunan Sumberdaya Manusia		1 Dokumen	181,793,000	Dinas Kesehatan
1 02 02 2.02 16	Pengelolaan Pelayanan Kesehatan Kerja dan Olahraga	Jumlah Dokumen Hasil Pengelolaan Pelayanan Kesehatan Kerja dan Olahraga				0 Dokumen	0 Dokumen	0	25,875,000	25,875,000		Dana Transfer Khusus-Dana		2. Peningkatan Pembangunan Sumberdaya Manusia		0 Dokumen	25,875,000	Dinas Kesehatan

Penetapan Perubahan Rencana Kerja Pemerintah Daerah (RKPD)
Kabupaten Lampung Barat
Tahun 2023

Kode	Urusan/ Bidang Urusan/ Program/ Kegiatan/ Sub Kegiatan	Indikator Program/ Kegiatan/ Sub Kegiatan	Target Akhir Periode RPJMD	Realisasi Capaian RKPD Tahun 2021	Prakiraan Capaian Target RKPD Tahun 2022	Capaian Kinerja dan Kerangka Pendanaan									Kelompok Sasaran	Prakiraan Maju Rencana Tahun 2024		Perangkat Daerah Penanggung Jawab
						Target 2023		Pagu Indikatif			Lokasi	Sumber Dana	Prioritas			Target	Pagu Indikatif	
						Semula	Menjadi	RKPD 2023	APBD 2023	RKPD 2023 Perubahan			Nasional	Daerah				
												Alokasi Khusus Non Fisik						
1 02 02 2.02 17	Pengelolaan Pelayanan Kesehatan Lingkungan	Jumlah Dokumen Hasil Pengelolaan Pelayanan Kesehatan Lingkungan				0 Dokumen	0 Dokumen	0	10,700,000	10,700,000		Dana Transfer Khusus-Dana Alokasi Khusus Non Fisik		2. Peningkatan Pembangunan Sumberdaya Manusia		0 Dokumen	10,700,000	Dinas Kesehatan
1 02 02 2.02 20	Pengelolaan Surveilans Kesehatan	Jumlah Dokumen Hasil Pengelolaan Surveilans Kesehatan				1 Dokumen	1 Dokumen	106,600,000	125,450,000	125,450,000		Dana Transfer Khusus-Dana Alokasi Khusus Non Fisik		2. Peningkatan Pembangunan Sumberdaya Manusia		1 Dokumen	106,600,000	Dinas Kesehatan
1 02 02 2.02 21	Pengelolaan Pelayanan Kesehatan Orang dengan Masalah Kesehatan Jiwa (ODMK)	Jumlah Orang dengan Masalah Kejiwaan (ODMK) yang Mendapatkan Pelayanan Kesehatan				0 Orang	0 Orang	0	12,000,000	12,000,000		Dana Transfer Khusus-Dana Alokasi Khusus Non Fisik		2. Peningkatan Pembangunan Sumberdaya Manusia		0 Orang	12,000,000	Dinas Kesehatan
1 02 02 2.02 25	Pelayanan Kesehatan Penyakit Menular dan Tidak Menular	Jumlah Dokumen Hasil Pelayanan Kesehatan Penyakit Menular dan Tidak Menular				1 Dokumen	1 Dokumen	201,807,000	46,016,800	46,016,800		Dana Transfer Khusus-Dana Alokasi Khusus Non Fisik		2. Peningkatan Pembangunan Sumberdaya Manusia		1 Dokumen	201,807,000	Dinas Kesehatan
1 02 02 2.02 33	Operasional Pelayanan Puskesmas	Jumlah Dokumen Operasional Pelayanan Rumah Sakit				2 Dokumen	2 Dokumen	88,912,650	255,313,786	255,313,786		Dana Transfer Khusus-Dana Alokasi Khusus Non Fisik		2. Peningkatan Pembangunan Sumberdaya Manusia		2 Dokumen	88,912,650	Dinas Kesehatan
1 02 02 2.02 39	Pengelolaan Pelayanan Kesehatan Dasar Melalui Pendekatan Keluarga	Jumlah Keluarga Yang Sudah Dikunjungi dan Diintervensi Masalah Kesehatannya Oleh Tenaga Kesehatan Puskesmas				6254 Keluarga	6254 Keluarga	54,000,000	15,000,000	15,000,000		Dana Transfer Khusus-Dana Alokasi Khusus Non Fisik		2. Peningkatan Pembangunan Sumberdaya Manusia		6254 Keluarga	54,000,000	Dinas Kesehatan
1 02 02 2.02 40	Pengelolaan pelayanan kesehatan orang dengan Tuberkulosis	Jumlah orang dengan Tuberkulosis yang mendapatkan pelayanan kesehatan sesuai standar				0 Orang	0 Orang	0	28,800,000	28,800,000		Dana Transfer Khusus-Dana Alokasi Khusus Non Fisik		2. Peningkatan Pembangunan Sumberdaya Manusia		0 Orang	28,800,000	Dinas Kesehatan
1 02 02 2.02 42	Pengelolaan pelayanan kesehatan Malaria	Jumlah orang yang mendapatkan pelayanan kesehatan malaria				0 Orang	0 Orang	0	15,190,000	15,190,000		Dana Transfer Khusus-Dana		2. Peningkatan Pembangunan Sumberdaya Manusia		0 Orang	15,190,000	Dinas Kesehatan

Penetapan Perubahan Rencana Kerja Pemerintah Daerah (RKPD)
Kabupaten Lampung Barat
Tahun 2023

Kode	Urusan/ Bidang Urusan/ Program/ Kegiatan/ Sub Kegiatan	Indikator Program/ Kegiatan/ Sub Kegiatan	Target Akhir Periode RPJMD	Realisasi Capaian RKPD Tahun 2021	Prakiraan Capaian Target RKPD Tahun 2022	Capaian Kinerja dan Kerangka Pendanaan									Kelompok Sasaran	Prakiraan Maju Rencana Tahun 2024		Perangkat Daerah Penanggung Jawab
						Target 2023		Pagu Indikatif			Lokasi	Sumber Dana	Prioritas			Target	Pagu Indikatif	
						Semula	Menjadi	RKPD 2023	APBD 2023	RKPD 2023 Perubahan			Nasional	Daerah				
												Alokasi Khusus Non Fisik						
1 02 02 2.02 43	Pengelolaan Kawasan tanpa rokok	Jumlah tatanan kawasan tanpa rokok yang tidak ditemukan aktifitas merokok				0 Tatanan	0 Tatanan	0	20,550,000	20,550,000		Dana Transfer Khusus-Dana Alokasi Khusus Non Fisik		2. Peningkatan Pembangunan Sumberdaya Manusia		0 Tatanan	20,550,000	Dinas Kesehatan
1 02 05	**PROGRAM PEMBERDAYAAN MASYARAKAT BIDANG KESEHATAN**							**112,350,000**	**30,005,000**	**30,005,000**							**112,350,000**	
1 02 05 2.01	**Advokasi, Pemberdayaan, Kemitraan, Peningkatan Peran serta Masyarakat dan Lintas Sektor Tingkat Daerah Kabupaten/Kota**							**15,000,000**	**24,725,000**	**24,725,000**							**15,000,000**	
1 02 05 2.01 01	Peningkatan Upaya Promosi Kesehatan, Advokasi, Kemitraan dan Pemberdayaan Masyarakat	Jumlah Dokumen Promosi Kesehatan, Advokasi, Kemitraan dan Pemberdayaan Masyarakat				1 Dokumen	1 Dokumen	15,000,000	24,725,000	24,725,000		Dana Transfer Khusus-Dana Alokasi Khusus Non Fisik		2. Peningkatan Pembangunan Sumberdaya Manusia		1 Dokumen	15,000,000	Dinas Kesehatan
1 02 05 2.02	**Pelaksanaan Sehat dalam rangka Promotif Preventif Tingkat Daerah Kabupaten/Kota**							**97,350,000**	**5,280,000**	**5,280,000**							**97,350,000**	
1 02 05 2.02 01	Penyelenggaraan Promosi Kesehatan dan Gerakan Hidup Bersih dan Sehat	Jumlah Dokumen Hasil Penyelenggaraan Promosi Kesehatan dan Gerakan Hidup Bersih dan Sehat				1 Dokumen	1 Dokumen	97,350,000	5,280,000	5,280,000		Dana Transfer Khusus-Dana Alokasi Khusus Non Fisik		2. Peningkatan Pembangunan Sumberdaya Manusia		1 Dokumen	97,350,000	Dinas Kesehatan
1	**URUSAN PEMERINTAHAN WAJIB YANG BERKAITAN DENGAN PELAYANAN DASAR**																	
1 02	**URUSAN PEMERINTAHAN BIDANG KESEHATAN**							**2,332,485,031**	**2,115,628,392**	**2,317,063,794**							**2,152,096,656**	
1 02 01	**PROGRAM PENUNJANG URUSAN PEMERINTAHAN DAERAH KABUPATEN/KOTA**	Nilai SAKIP Perangkat Daerah Dinas Kesehatan	82,00 %		0 %	81,70 %	81,70 %	**954,912,381**	**954,912,381**	**1,156,347,783**						81,70 %	**954,912,381**	
1 02 01 2.10	**Peningkatan Pelayanan BLUD**	Jumlah Peningkatan Pelayanan Unit Kerja BLUD	18 Unit Kerja		0 Unit Kerja	17 Unit Kerja	17 Unit Kerja	**954,912,381**	**954,912,381**	**1,156,347,783**						17 Unit Kerja	**954,912,381**	

Penetapan Perubahan Rencana Kerja Pemerintah Daerah (RKPD)
Kabupaten Lampung Barat
Tahun 2023

Kode	Urusan/ Bidang Urusan/ Program/ Kegiatan/ Sub Kegiatan	Indikator Program/ Kegiatan/ Sub Kegiatan	Target Akhir Periode RPJMD	Realisasi Capaian RKPD Tahun 2021	Prakiraan Capaian Target RKPD Tahun 2022	Capaian Kinerja dan Kerangka Pendanaan									Kelompok Sasaran	Prakiraan Maju Rencana Tahun 2024		Perangkat Daerah Penanggung Jawab
						Target 2023		Pagu Indikatif			Lokasi	Sumber Dana	Prioritas			Target	Pagu Indikatif	
						Semula	Menjadi	RKPD 2023	APBD 2023	RKPD 2023 Perubahan			Nasional	Daerah				
1 02 01 2.10 01	Pelayanan dan Penunjang Pelayanan BLUD	Jumlah BLUD yang Menyediakan Pelayanan dan Penunjang Pelayanan				1 Unit Kerja	1 Unit Kerja	954,912,381	954,912,381	1,156,347,783		Dana Transfer Umum-Dana Alokasi Umum		2. Peningkatan Pembangunan Sumberdaya Manusia	Aparatur	1 Unit Kerja	954,912,381	Dinas Kesehatan
1 02 02	**PROGRAM PEMENUHAN UPAYA KESEHATAN PERORANGAN DAN UPAYA KESEHATAN MASYARAKAT**							**1,265,222,650**	**1,122,911,011**	**1,122,911,011**							**1,084,834,275**	
1 02 02 2.01	**Penyediaan Fasilitas Pelayanan Kesehatan untuk UKM dan UKP Kewenangan Daerah Kabupaten/Kota**							**0**	**8,116,225**	**8,116,225**							**8,116,225**	
1 02 02 2.01 20	Pemeliharaan Rutin dan Berkala Alat Kesehatan/Alat Penunjang Medik Fasilitas Pelayanan Kesehatan	Jumlah Alat Kesehatan/Alat Penunjang Medik Fasilitas Layanan Kesehatan yang Terpelihara Sesuai Standar				0 Unit	0 Unit	0	8,116,225	8,116,225		Dana Transfer Khusus-Dana Alokasi Khusus Non Fisik		2. Peningkatan Pembangunan Sumberdaya Manusia		0 Unit	8,116,225	Dinas Kesehatan
1 02 02 2.02	**Penyediaan Layanan Kesehatan untuk UKM dan UKP Rujukan Tingkat Daerah Kabupaten/Kota**							**1,265,222,650**	**1,114,794,786**	**1,114,794,786**							**1,076,718,050**	
1 02 02 2.02 01	Pengelolaan Pelayanan Kesehatan Ibu Hamil	Jumlah Ibu Hamil yang Mendapatkan Pelayanan Kesehatan Sesuai Standar				530 Orang	530 Orang	158,343,000	37,385,000	37,385,000		Dana Transfer Khusus-Dana Alokasi Khusus Non Fisik		2. Peningkatan Pembangunan Sumberdaya Manusia		530 Orang	158,343,000	Dinas Kesehatan
1 02 02 2.02 02	Pengelolaan Pelayanan Kesehatan Ibu Bersalin	Jumlah Ibu Bersalin yang Mendapatkan Pelayanan Kesehatan Sesuai Standar				0 Orang	0 Orang	0	800,000	800,000		Dana Transfer Khusus-Dana Alokasi Khusus Non Fisik		2. Peningkatan Pembangunan Sumberdaya Manusia		0 Orang	800,000	Dinas Kesehatan
1 02 02 2.02 03	Pengelolaan Pelayanan Kesehatan Bayi Baru Lahir	Jumlah Bayi Baru Lahir yang Mendapatkan Pelayanan Kesehatan Sesuai Standar				482 Orang	482 Orang	13,800,000	3,200,000	3,200,000		Dana Transfer Khusus-Dana Alokasi Khusus Non Fisik		2. Peningkatan Pembangunan Sumberdaya Manusia		482 Orang	13,800,000	Dinas Kesehatan

Penetapan Perubahan Rencana Kerja Pemerintah Daerah (RKPD)
Kabupaten Lampung Barat
Tahun 2023

Kode	Urusan/ Bidang Urusan/ Program/ Kegiatan/ Sub Kegiatan	Indikator Program/ Kegiatan/ Sub Kegiatan	Target Akhir Periode RPJMD	Realisasi Capaian RKPD Tahun 2021	Prakiraan Capaian Target RKPD Tahun 2022	Capaian Kinerja dan Kerangka Pendanaan									Kelompok Sasaran	Prakiraan Maju Rencana Tahun 2024		Perangkat Daerah Penanggung Jawab
						Target 2023		Pagu Indikatif			Lokasi	Sumber Dana	Prioritas			Target	Pagu Indikatif	
						Semula	Menjadi	RKPD 2023	APBD 2023	RKPD 2023 Perubahan			Nasional	Daerah				
1 02 02 2.02 04	Pengelolaan Pelayanan Kesehatan Balita	Jumlah Balita yang Mendapatkan Pelayanan Kesehatan Sesuai Standar				2863 Orang	2863 Orang	22,950,000	28,080,000	28,080,000		Dana Transfer Khusus-Dana Alokasi Khusus Non Fisik		2. Peningkatan Pembangunan Sumberdaya Manusia		2863 Orang	22,950,000	Dinas Kesehatan
1 02 02 2.02 05	Pengelolaan Pelayanan Kesehatan pada Usia Pendidikan Dasar	Jumlah Anak Usia Pendidikan Dasar yang Mendapatkan Pelayanan Kesehatan Sesuai Standar				5116 Orang	5116 Orang	4,000,000	20,355,000	20,355,000		Dana Transfer Khusus-Dana Alokasi Khusus Non Fisik		2. Peningkatan Pembangunan Sumberdaya Manusia		5116 Orang	4,000,000	Dinas Kesehatan
1 02 02 2.02 06	Pengelolaan Pelayanan Kesehatan pada Usia Produktif	Jumlah Penduduk Usia Produktif yang Mendapatkan Pelayanan Kesehatan Sesuai Standar				2193 Orang	2193 Orang	72,226,000	44,049,600	44,049,600		Dana Transfer Khusus-Dana Alokasi Khusus Non Fisik		2. Peningkatan Pembangunan Sumberdaya Manusia		2193 Orang	72,226,000	Dinas Kesehatan
1 02 02 2.02 07	Pengelolaan Pelayanan Kesehatan pada Usia Lanjut	Jumlah Penduduk Usia Lanjut yang Mendapatkan Pelayanan Kesehatan Sesuai Standar				2146 Orang	2146 Orang	15,000,000	12,015,000	12,015,000		Dana Transfer Khusus-Dana Alokasi Khusus Non Fisik		2. Peningkatan Pembangunan Sumberdaya Manusia		2146 Orang	15,000,000	Dinas Kesehatan
1 02 02 2.02 10	Pengelolaan Pelayanan Kesehatan Orang dengan Gangguan Jiwa Berat	Jumlah Orang yang Mendapatkan Pelayanan Kesehatan Orang dengan Gangguan Jiwa Berat Sesuai Standar				43 Orang	43 Orang	74,500,000	8,600,000	8,600,000		Dana Transfer Khusus-Dana Alokasi Khusus Non Fisik		2. Peningkatan Pembangunan Sumberdaya Manusia		43 Orang	74,500,000	Dinas Kesehatan
1 02 02 2.02 11	Pengelolaan Pelayanan Kesehatan Orang Terduga Tuberkulosis	Jumlah orang dengan Tuberkulosis yang mendapatkan pelayanan kesehatan sesuai standar Jumlah Orang Terduga Menderita Tuberkulosis yang Mendapatkan Pelayanan Sesuai Standar				0 Orang 0 Orang	0 Orang 0 Orang	0	26,400,000	26,400,000		Dana Transfer Khusus-Dana Alokasi Khusus Non Fisik		2. Peningkatan Pembangunan Sumberdaya Manusia		0 Orang 0 Orang	26,400,000	Dinas Kesehatan
1 02 02 2.02 15	Pengelolaan Pelayanan Kesehatan Gizi Masyarakat	Jumlah Dokumen Hasil Pengelolaan Pelayanan Kesehatan Gizi Masyarakat				1 Dokumen	1 Dokumen	181,793,000	372,094,000	372,094,000		Dana Transfer Khusus-Dana Alokasi Khusus Non Fisik		2. Peningkatan Pembangunan Sumberdaya Manusia		1 Dokumen	181,793,000	Dinas Kesehatan
1 02 02 2.02 16	Pengelolaan Pelayanan Kesehatan Kerja	Jumlah Dokumen Hasil Pengelolaan Pelayanan Kesehatan Kerja dan				0 Dokumen	0 Dokumen	0	19,380,000	19,380,000		Dana Transfer Khusus-		2. Peningkatan Pembangunan Sumberdaya		0 Dokumen	19,380,000	Dinas Kesehatan

Penetapan Perubahan Rencana Kerja Pemerintah Daerah (RKPD)
Kabupaten Lampung Barat
Tahun 2023

Kode	Urusan/ Bidang Urusan/ Program/ Kegiatan/ Sub Kegiatan	Indikator Program/ Kegiatan/ Sub Kegiatan	Target Akhir Periode RPJMD	Realisasi Capaian RKPD Tahun 2021	Prakiraan Capaian Target RKPD Tahun 2022	Capaian Kinerja dan Kerangka Pendanaan									Kelompok Sasaran	Prakiraan Maju Rencana Tahun 2024		Perangkat Daerah Penanggung Jawab
						Target 2023		Pagu Indikatif			Lokasi	Sumber Dana	Prioritas			Target	Pagu Indikatif	
						Semula	Menjadi	RKPD 2023	APBD 2023	RKPD 2023 Perubahan			Nasional	Daerah				
	dan Olahraga	Olahraga										Dana Alokasi Khusus Non Fisik		Manusia				
1 02 02 2.02 17	Pengelolaan Pelayanan Kesehatan Lingkungan	Jumlah Dokumen Hasil Pengelolaan Pelayanan Kesehatan Lingkungan				0 Dokumen	0 Dokumen	0	10,800,000	10,800,000		Dana Transfer Khusus-Dana Alokasi Khusus Non Fisik		2. Peningkatan Pembangunan Sumberdaya Manusia		0 Dokumen	10,800,000	Dinas Kesehatan
1 02 02 2.02 20	Pengelolaan Surveilans Kesehatan	Jumlah Dokumen Hasil Pengelolaan Surveilans Kesehatan				1 Dokumen	1 Dokumen	126,316,000	142,500,000	142,500,000		Dana Transfer Khusus-Dana Alokasi Khusus Non Fisik		2. Peningkatan Pembangunan Sumberdaya Manusia		1 Dokumen	126,316,000	Dinas Kesehatan
1 02 02 2.02 21	Pengelolaan Pelayanan Kesehatan Orang dengan Masalah Kesehatan Jiwa (ODMK)	Jumlah Orang dengan Masalah Kejiwaan (ODMK) yang Mendapatkan Pelayanan Kesehatan				0 Orang	0 Orang	0	14,400,000	14,400,000		Dana Transfer Khusus-Dana Alokasi Khusus Non Fisik		2. Peningkatan Pembangunan Sumberdaya Manusia		0 Orang	14,400,000	Dinas Kesehatan
1 02 02 2.02 25	Pelayanan Kesehatan Penyakit Menular dan Tidak Menular	Jumlah Dokumen Hasil Pelayanan Kesehatan Penyakit Menular dan Tidak Menular				1 Dokumen	1 Dokumen	169,582,000	27,235,000	27,235,000		Dana Transfer Khusus-Dana Alokasi Khusus Non Fisik		2. Peningkatan Pembangunan Sumberdaya Manusia		1 Dokumen	169,582,000	Dinas Kesehatan
1 02 02 2.02 33	Operasional Pelayanan Puskesmas	Jumlah Dokumen Operasional Pelayanan Puskesmas				2 Dokumen	2 Dokumen	95,512,650	285,685,786	285,685,786		Dana Transfer Khusus-Dana Alokasi Khusus Non Fisik		2. Peningkatan Pembangunan Sumberdaya Manusia		2 Dokumen	95,512,650	Dinas Kesehatan
1 02 02 2.02 39	Pengelolaan Pelayanan Kesehatan Dasar Melalui Pendekatan Keluarga	Jumlah Keluarga Yang Sudah Dikunjungi dan Diintervensi Masalah Kesehatannya Oleh Tenaga Kesehatan Puskesmas				5273 Keluarga	5273 Keluarga	31,200,000	15,000,000	15,000,000		Dana Transfer Khusus-Dana Alokasi Khusus Non Fisik		2. Peningkatan Pembangunan Sumberdaya Manusia		5273 Keluarga	31,200,000	Dinas Kesehatan
1 02 02 2.02 40	Pengelolaan pelayanan kesehatan orang dengan Tuberkulosis	Jumlah orang dengan Tuberkulosis yang mendapatkan pelayanan kesehatan sesuai standar				0 Orang	0 Orang	0	23,600,000	23,600,000		Dana Transfer Khusus-Dana Alokasi Khusus Non Fisik		2. Peningkatan Pembangunan Sumberdaya Manusia		0 Orang	23,600,000	Dinas Kesehatan

Penetapan Perubahan Rencana Kerja Pemerintah Daerah (RKPD)
Kabupaten Lampung Barat
Tahun 2023

Kode	Urusan/ Bidang Urusan/ Program/ Kegiatan/ Sub Kegiatan	Indikator Program/ Kegiatan/ Sub Kegiatan	Target Akhir Periode RPJMD	Realisasi Capaian RKPD Tahun 2021	Prakiraan Capaian Target RKPD Tahun 2022	Capaian Kinerja dan Kerangka Pendanaan									Kelompok Sasaran	Prakiraan Maju Rencana Tahun 2024		Perangkat Daerah Penanggung Jawab
						Target 2023		Pagu Indikatif			Lokasi	Sumber Dana	Prioritas			Target	Pagu Indikatif	
						Semula	Menjadi	RKPD 2023	APBD 2023	RKPD 2023 Perubahan			Nasional	Daerah				
1 02 02 2.02 42	Pengelolaan pelayanan kesehatan Malaria	Jumlah orang yang mendapatkan pelayanan kesehatan malaria				0 Orang	0 Orang	0	7,100,000	7,100,000		Dana Transfer Khusus-Dana Alokasi Khusus Non Fisik		2. Peningkatan Pembangunan Sumberdaya Manusia		0 Orang	0	Dinas Kesehatan
1 02 02 2.02 43	Pengelolaan Kawasan tanpa rokok	Jumlah tatanan kawasan tanpa rokok yang tidak ditemukan aktifitas merokok				0 Tatanan	0 Tatanan	0	16,115,400	16,115,400		Dana Transfer Khusus-Dana Alokasi Khusus Non Fisik		2. Peningkatan Pembangunan Sumberdaya Manusia		0 Tatanan	16,115,400	Dinas Kesehatan
1 02 05	**PROGRAM PEMBERDAYAAN MASYARAKAT BIDANG KESEHATAN**							**112,350,000**	**37,805,000**	**37,805,000**							**112,350,000**	
1 02 05 2.01	**Advokasi, Pemberdayaan, Kemitraan, Peningkatan Peran serta Masyarakat dan Lintas Sektor Tingkat Daerah Kabupaten/Kota**							**15,000,000**	**30,605,000**	**30,605,000**							**15,000,000**	
1 02 05 2.01 01	Peningkatan Upaya Promosi Kesehatan, Advokasi, Kemitraan dan Pemberdayaan Masyarakat	Jumlah Dokumen Promosi Kesehatan, Advokasi, Kemitraan dan Pemberdayaan Masyarakat				1 Dokumen	1 Dokumen	15,000,000	30,605,000	30,605,000		Dana Transfer Khusus-Dana Alokasi Khusus Non Fisik		2. Peningkatan Pembangunan Sumberdaya Manusia		1 Dokumen	15,000,000	Dinas Kesehatan
1 02 05 2.02	**Pelaksanaan Sehat dalam rangka Promotif Preventif Tingkat Daerah Kabupaten/Kota**							**97,350,000**	**7,200,000**	**7,200,000**							**97,350,000**	
1 02 05 2.02 01	Penyelenggaraan Promosi Kesehatan dan Gerakan Hidup Bersih dan Sehat	Jumlah Dokumen Hasil Penyelenggaraan Promosi Kesehatan dan Gerakan Hidup Bersih dan Sehat				1 Dokumen	1 Dokumen	97,350,000	7,200,000	7,200,000		Dana Transfer Khusus-Dana Alokasi Khusus Non Fisik		2. Peningkatan Pembangunan Sumberdaya Manusia		1 Dokumen	97,350,000	Dinas Kesehatan
1	**URUSAN PEMERINTAHAN WAJIB YANG BERKAITAN DENGAN PELAYANAN DASAR**																	
1 02	**URUSAN PEMERINTAHAN BIDANG KESEHATAN**							**2,366,715,870**	**2,149,630,406**	**2,333,570,611**							**2,230,454,970**	
1 02 01	**PROGRAM PENUNJANG URUSAN PEMERINTAHAN DAERAH KABUPATEN/KOTA**	Nilai SAKIP Perangkat Daerah Dinas Kesehatan	82,00 %		0 %	81,70 %	81,70 %	**1,005,750,220**	**1,005,750,220**	**1,189,690,425**						81,70 %	**1,005,750,220**	

Penetapan Perubahan Rencana Kerja Pemerintah Daerah (RKPD)
Kabupaten Lampung Barat
Tahun 2023

Kode	Urusan/ Bidang Urusan/ Program/ Kegiatan/ Sub Kegiatan	Indikator Program/ Kegiatan/ Sub Kegiatan	Target Akhir Periode RPJMD	Realisasi Capaian RKPD Tahun 2021	Prakiraan Capaian Target RKPD Tahun 2022	Capaian Kinerja dan Kerangka Pendanaan									Kelompok Sasaran	Prakiraan Maju Rencana Tahun 2024		Perangkat Daerah Penanggung Jawab
						Target 2023		Pagu Indikatif			Lokasi	Sumber Dana	Prioritas			Target	Pagu Indikatif	
						Semula	Menjadi	RKPD 2023	APBD 2023	RKPD 2023 Perubahan			Nasional	Daerah				
1 02 01 2.10	**Peningkatan Pelayanan BLUD**	Jumlah Peningkatan Pelayanan Unit Kerja BLUD	18 Unit Kerja		0 Unit Kerja	17 Unit Kerja	17 Unit Kerja	**1,005,750,220**	**1,005,750,220**	**1,189,690,425**						17 Unit Kerja	**1,005,750,220**	
1 02 01 2.10 01	Pelayanan dan Penunjang Pelayanan BLUD	Jumlah BLUD yang Menyediakan Pelayanan dan Penunjang Pelayanan				1 Unit Kerja	1 Unit Kerja	1,005,750,220	1,005,750,220	1,189,690,425		Dana Transfer Umum-Dana Alokasi Umum		2. Peningkatan Pembangunan Sumberdaya Manusia	Aparatur	1 Unit Kerja	1,005,750,220	Dinas Kesehatan
1 02 02	**PROGRAM PEMENUHAN UPAYA KESEHATAN PERORANGAN DAN UPAYA KESEHATAN MASYARAKAT**							**1,254,819,650**	**1,128,502,686**	**1,128,502,686**							**1,118,558,750**	
1 02 02 2.01	**Penyediaan Fasilitas Pelayanan Kesehatan untuk UKM dan UKP Kewenangan Daerah Kabupaten/Kota**							**0**	**7,739,900**	**7,739,900**							**7,739,900**	
1 02 02 2.01 20	Pemeliharaan Rutin dan Berkala Alat Kesehatan/Alat Penunjang Medik Fasilitas Pelayanan Kesehatan	Jumlah Alat Kesehatan/Alat Penunjang Medik Fasilitas Layanan Kesehatan yang Terpelihara Sesuai Standar				0 Unit	0 Unit	0	7,739,900	7,739,900		Dana Transfer Khusus-Dana Alokasi Khusus Non Fisik		2. Peningkatan Pembangunan Sumberdaya Manusia		0 Unit	7,739,900	Dinas Kesehatan
1 02 02 2.02	**Penyediaan Layanan Kesehatan untuk UKM dan UKP Rujukan Tingkat Daerah Kabupaten/Kota**							**1,254,819,650**	**1,120,762,786**	**1,120,762,786**							**1,110,818,850**	
1 02 02 2.02 01	Pengelolaan Pelayanan Kesehatan Ibu Hamil	Jumlah Ibu Hamil yang Mendapatkan Pelayanan Kesehatan Sesuai Standar				455 Orang	455 Orang	158,343,000	42,926,000	42,926,000		Dana Transfer Khusus-Dana Alokasi Khusus Non Fisik		2. Peningkatan Pembangunan Sumberdaya Manusia		455 Orang	158,343,000	Dinas Kesehatan
1 02 02 2.02 02	Pengelolaan Pelayanan Kesehatan Ibu Bersalin	Jumlah Ibu Bersalin yang Mendapatkan Pelayanan Kesehatan Sesuai Standar				0 Orang	0 Orang	0	1,400,000	1,400,000		Dana Transfer Khusus-Dana Alokasi Khusus Non Fisik		2. Peningkatan Pembangunan Sumberdaya Manusia		0 Orang	1,400,000	Dinas Kesehatan
1 02 02 2.02 03	Pengelolaan Pelayanan Kesehatan Bayi Baru Lahir	Jumlah Bayi Baru Lahir yang Mendapatkan Pelayanan Kesehatan Sesuai Standar				414 Orang	414 Orang	13,800,000	2,500,000	2,500,000		Dana Transfer Khusus-Dana		2. Peningkatan Pembangunan Sumberdaya Manusia		414 Orang	13,800,000	Dinas Kesehatan

Penetapan Perubahan Rencana Kerja Pemerintah Daerah (RKPD)
Kabupaten Lampung Barat
Tahun 2023

Kode	Urusan/ Bidang Urusan/ Program/ Kegiatan/ Sub Kegiatan	Indikator Program/ Kegiatan/ Sub Kegiatan	Target Akhir Periode RPJMD	Realisasi Capaian RKPD Tahun 2021	Prakiraan Capaian Target RKPD Tahun 2022	Capaian Kinerja dan Kerangka Pendanaan									Kelompok Sasaran	Prakiraan Maju Rencana Tahun 2024		Perangkat Daerah Penanggung Jawab
						Target 2023		Pagu Indikatif			Lokasi	Sumber Dana	Prioritas			Target	Pagu Indikatif	
						Semula	Menjadi	RKPD 2023	APBD 2023	RKPD 2023 Perubahan			Nasional	Daerah				
												Alokasi Khusus Non Fisik						
1 02 02 2.02 04	Pengelolaan Pelayanan Kesehatan Balita	Jumlah Balita yang Mendapatkan Pelayanan Kesehatan Sesuai Standar				2459 Orang	2459 Orang	14,850,000	46,800,000	46,800,000		Dana Transfer Khusus-Dana Alokasi Khusus Non Fisik		2. Peningkatan Pembangunan Sumberdaya Manusia		2459 Orang	14,850,000	Dinas Kesehatan
1 02 02 2.02 05	Pengelolaan Pelayanan Kesehatan pada Usia Pendidikan Dasar	Jumlah Anak Usia Pendidikan Dasar yang Mendapatkan Pelayanan Kesehatan Sesuai Standar				4394 Orang	4394 Orang	2,750,000	18,774,000	18,774,000		Dana Transfer Khusus-Dana Alokasi Khusus Non Fisik		2. Peningkatan Pembangunan Sumberdaya Manusia		4394 Orang	2,750,000	Dinas Kesehatan
1 02 02 2.02 06	Pengelolaan Pelayanan Kesehatan pada Usia Produktif	Jumlah Penduduk Usia Produktif yang Mendapatkan Pelayanan Kesehatan Sesuai Standar				1883 Orang	1883 Orang	108,588,000	41,452,800	41,452,800		Dana Transfer Khusus-Dana Alokasi Khusus Non Fisik		2. Peningkatan Pembangunan Sumberdaya Manusia		1883 Orang	108,588,000	Dinas Kesehatan
1 02 02 2.02 07	Pengelolaan Pelayanan Kesehatan pada Usia Lanjut	Jumlah Penduduk Usia Lanjut yang Mendapatkan Pelayanan Kesehatan Sesuai Standar				1255 Orang	1255 Orang	15,000,000	39,105,000	39,105,000		Dana Transfer Khusus-Dana Alokasi Khusus Non Fisik		2. Peningkatan Pembangunan Sumberdaya Manusia		1255 Orang	15,000,000	Dinas Kesehatan
1 02 02 2.02 10	Pengelolaan Pelayanan Kesehatan Orang dengan Gangguan Jiwa Berat	Jumlah Orang yang Mendapatkan Pelayanan Kesehatan Orang dengan Gangguan Jiwa Berat Sesuai Standar				41 Orang	41 Orang	52,701,000	10,400,000	10,400,000		Dana Transfer Khusus-Dana Alokasi Khusus Non Fisik		2. Peningkatan Pembangunan Sumberdaya Manusia		41 Orang	52,701,000	Dinas Kesehatan
1 02 02 2.02 11	Pengelolaan Pelayanan Kesehatan Orang Terduga Tuberkulosis	Jumlah Orang Terduga Menderita Tuberkulosis yang Mendapatkan Pelayanan Sesuai Standar				15 orang	15 orang	0	22,500,000	22,500,000		Dana Transfer Khusus-Dana Alokasi Khusus Non Fisik				15 orang	22,500,000	Dinas Kesehatan
1 02 02 2.02 15	Pengelolaan Pelayanan Kesehatan Gizi Masyarakat	Jumlah Dokumen Hasil Pengelolaan Pelayanan Kesehatan Gizi Masyarakat				1 Dokumen	1 Dokumen	181,793,000	354,952,000	354,952,000		Dana Transfer Khusus-Dana Alokasi Khusus Non Fisik		2. Peningkatan Pembangunan Sumberdaya Manusia		1 Dokumen	181,793,000	Dinas Kesehatan
1 02 02 2.02 16	Pengelolaan Pelayanan Kesehatan Kerja dan Olahraga	Jumlah Dokumen Hasil Pengelolaan Pelayanan Kesehatan Kerja dan Olahraga				1 Dokumen	1 Dokumen	0	9,170,000	9,170,000		Dana Transfer Khusus-Dana		2. Peningkatan Pembangunan Sumberdaya Manusia		1 Dokumen	9,170,000	Dinas Kesehatan

Penetapan Perubahan Rencana Kerja Pemerintah Daerah (RKPD)
Kabupaten Lampung Barat
Tahun 2023

Kode	Urusan/ Bidang Urusan/ Program/ Kegiatan/ Sub Kegiatan	Indikator Program/ Kegiatan/ Sub Kegiatan	Target Akhir Periode RPJMD	Realisasi Capaian RKPD Tahun 2021	Prakiraan Capaian Target RKPD Tahun 2022	Capaian Kinerja dan Kerangka Pendanaan									Kelompok Sasaran	Prakiraan Maju Rencana Tahun 2024		Perangkat Daerah Penanggung Jawab
						Target 2023		Pagu Indikatif			Lokasi	Sumber Dana	Prioritas			Target	Pagu Indikatif	
						Semula	Menjadi	RKPD 2023	APBD 2023	RKPD 2023 Perubahan			Nasional	Daerah				
												Alokasi Khusus Non Fisik						
1 02 02 2.02 17	Pengelolaan Pelayanan Kesehatan Lingkungan	Jumlah Dokumen Hasil Pengelolaan Pelayanan Kesehatan Lingkungan				0 Dokumen	0 Dokumen	0	11,550,000	11,550,000		Dana Transfer Khusus-Dana Alokasi Khusus Non Fisik		1. Peningkatan Pertumbuhan Sektor-sektor Ekonomi Potensial		0 Dokumen	11,550,000	Dinas Kesehatan
1 02 02 2.02 20	Pengelolaan Surveilans Kesehatan	Jumlah Dokumen Hasil Pengelolaan Surveilans Kesehatan				1 Dokumen	1 Dokumen	125,745,000	95,800,000	95,800,000		Dana Transfer Khusus-Dana Alokasi Khusus Non Fisik		2. Peningkatan Pembangunan Sumberdaya Manusia		1 Dokumen	125,745,000	Dinas Kesehatan
1 02 02 2.02 21	Pengelolaan Pelayanan Kesehatan Orang dengan Masalah Kesehatan Jiwa (ODMK)	Jumlah Orang dengan Masalah Kejiwaan (ODMK) yang Mendapatkan Pelayanan Kesehatan				0 Orang	0 Orang	0	13,500,000	13,500,000		Dana Transfer Khusus-Dana Alokasi Khusus Non Fisik		2. Peningkatan Pembangunan Sumberdaya Manusia		0 Orang	13,500,000	Dinas Kesehatan
1 02 02 2.02 25	Pelayanan Kesehatan Penyakit Menular dan Tidak Menular	Jumlah Dokumen Hasil Pelayanan Kesehatan Penyakit Menular dan Tidak Menular				1 Dokumen	1 Dokumen	140,337,000	30,263,000	30,263,000		Dana Transfer Khusus-Dana Alokasi Khusus Non Fisik		2. Peningkatan Pembangunan Sumberdaya Manusia		1 Dokumen	140,337,000	Dinas Kesehatan
1 02 02 2.02 33	Operasional Pelayanan Puskesmas	Jumlah Dokumen Operasional Pelayanan Puskesmas				2 Dokumen	2 Dokumen	96,912,650	273,790,786	273,790,786		Dana Transfer Khusus-Dana Alokasi Khusus Non Fisik		2. Peningkatan Pembangunan Sumberdaya Manusia		2 Dokumen	96,912,650	Dinas Kesehatan
1 02 02 2.02 39	Pengelolaan Pelayanan Kesehatan Dasar Melalui Pendekatan Keluarga	Jumlah Keluarga Yang Sudah Dikunjungi dan Diintervensi Masalah Kesehatannya Oleh Tenaga Kesehatan Puskesmas				4264 Keluarga	4264 Keluarga	54,000,000	18,000,000	18,000,000		Dana Transfer Khusus-Dana Alokasi Khusus Non Fisik		2. Peningkatan Pembangunan Sumberdaya Manusia		4264 Keluarga	54,000,000	Dinas Kesehatan
1 02 02 2.02 40	Pengelolaan pelayanan kesehatan orang dengan Tuberkulosis	Jumlah orang dengan Tuberkulosis yang mendapatkan pelayanan kesehatan sesuai standar				0 Orang	0 Orang	0	65,855,000	65,855,000		Dana Transfer Khusus-Dana Alokasi Khusus Non Fisik		2. Peningkatan Pembangunan Sumberdaya Manusia		0 Orang	65,855,000	Dinas Kesehatan
1 02 02 2.02 42	Pengelolaan pelayanan kesehatan Malaria	Jumlah orang yang mendapatkan pelayanan kesehatan malaria				0 Orang	0 Orang	0	15,555,000	15,555,000		Dana Transfer Khusus-Dana		2. Peningkatan Pembangunan Sumberdaya Manusia		0 Orang	15,555,000	Dinas Kesehatan

Penetapan Perubahan Rencana Kerja Pemerintah Daerah (RKPD)
Kabupaten Lampung Barat
Tahun 2023

Kode	Urusan/ Bidang Urusan/ Program/ Kegiatan/ Sub Kegiatan	Indikator Program/ Kegiatan/ Sub Kegiatan	Target Akhir Periode RPJMD	Realisasi Capaian RKPD Tahun 2021	Prakiraan Capaian Target RKPD Tahun 2022	Capaian Kinerja dan Kerangka Pendanaan									Kelompok Sasaran	Prakiraan Maju Rencana Tahun 2024		Perangkat Daerah Penanggung Jawab
						Target 2023		Pagu Indikatif			Lokasi	Sumber Dana	Prioritas			Target	Pagu Indikatif	
						Semula	Menjadi	RKPD 2023	APBD 2023	RKPD 2023 Perubahan			Nasional	Daerah				
												Alokasi Khusus Non Fisik						
1 02 02 2.02 43	Pengelolaan Kawasan tanpa rokok	Jumlah tatanan kawasan tanpa rokok yang tidak ditemukan aktifitas merokok				0 Tatanan	0 Tatanan	0	6,469,200	6,469,200		Dana Transfer Khusus-Dana Alokasi Khusus Non Fisik		2. Peningkatan Pembangunan Sumberdaya Manusia		0 Tatanan	6,469,200	Dinas Kesehatan
1 02 05	**PROGRAM PEMBERDAYAAN MASYARAKAT BIDANG KESEHATAN**							**106,146,000**	**15,377,500**	**15,377,500**							**106,146,000**	
1 02 05 2.01	**Advokasi, Pemberdayaan, Kemitraan, Peningkatan Peran serta Masyarakat dan Lintas Sektor Tingkat Daerah Kabupaten/Kota**							**15,000,000**	**9,822,500**	**9,822,500**							**15,000,000**	
1 02 05 2.01 01	Peningkatan Upaya Promosi Kesehatan, Advokasi, Kemitraan dan Pemberdayaan Masyarakat	Jumlah Dokumen Promosi Kesehatan, Advokasi, Kemitraan dan Pemberdayaan Masyarakat				1 Dokumen	1 Dokumen	15,000,000	9,822,500	9,822,500		Dana Transfer Khusus-Dana Alokasi Khusus Non Fisik		2. Peningkatan Pembangunan Sumberdaya Manusia		1 Dokumen	15,000,000	Dinas Kesehatan
1 02 05 2.02	**Pelaksanaan Sehat dalam rangka Promotif Preventif Tingkat Daerah Kabupaten/Kota**							**91,146,000**	**5,555,000**	**5,555,000**							**91,146,000**	
1 02 05 2.02 01	Penyelenggaraan Promosi Kesehatan dan Gerakan Hidup Bersih dan Sehat	Jumlah Dokumen Hasil Penyelenggaraan Promosi Kesehatan dan Gerakan Hidup Bersih dan Sehat				1 Dokumen	1 Dokumen	91,146,000	5,555,000	5,555,000		Dana Transfer Khusus-Dana Alokasi Khusus Non Fisik		2. Peningkatan Pembangunan Sumberdaya Manusia		1 Dokumen	91,146,000	Dinas Kesehatan
1	**URUSAN PEMERINTAHAN WAJIB YANG BERKAITAN DENGAN PELAYANAN DASAR**																	
1 02	**URUSAN PEMERINTAHAN BIDANG KESEHATAN**							**3,295,925,363**	**2,792,646,984**	**2,204,959,892**							**3,133,191,688**	
1 02 01	**PROGRAM PENUNJANG URUSAN PEMERINTAHAN DAERAH KABUPATEN/KOTA**	Nilai SAKIP Perangkat Daerah Dinas Kesehatan	82,00 %		0 %	81,70 %	81,70 %	**1,822,890,713**	**1,822,890,713**	**1,235,203,621**						81,70 %	**1,822,890,713**	
1 02 01 2.10	**Peningkatan Pelayanan BLUD**	Jumlah Peningkatan Pelayanan Unit Kerja BLUD	18 Unit Kerja		0 Unit Kerja	17 Unit Kerja	17 Unit Kerja	**1,822,890,713**	**1,822,890,713**	**1,235,203,621**						17 Unit Kerja	**1,822,890,713**	

Penetapan Perubahan Rencana Kerja Pemerintah Daerah (RKPD)
Kabupaten Lampung Barat
Tahun 2023

Kode	Urusan/ Bidang Urusan/ Program/ Kegiatan/ Sub Kegiatan	Indikator Program/ Kegiatan/ Sub Kegiatan	Target Akhir Periode RPJMD	Realisasi Capaian RKPD Tahun 2021	Prakiraan Capaian Target RKPD Tahun 2022	Capaian Kinerja dan Kerangka Pendanaan									Kelompok Sasaran	Prakiraan Maju Rencana Tahun 2024		Perangkat Daerah Penanggung Jawab
						Target 2023		Pagu Indikatif			Lokasi	Sumber Dana	Prioritas			Target	Pagu Indikatif	
						Semula	Menjadi	RKPD 2023	APBD 2023	RKPD 2023 Perubahan			Nasional	Daerah				
1 02 01 2.10 01	Pelayanan dan Penunjang Pelayanan BLUD	Jumlah BLUD yang Menyediakan Pelayanan dan Penunjang Pelayanan				1 Unit Kerja	1 Unit Kerja	1,822,890,713	1,822,890,713	1,235,203,621		Dana Transfer Umum-Dana Alokasi Umum		2. Peningkatan Pembangunan Sumberdaya Manusia	Aparatur, Masyarakat	1 Unit Kerja	1,822,890,713	Dinas Kesehatan
1 02 02	**PROGRAM PEMENUHAN UPAYA KESEHATAN PERORANGAN DAN UPAYA KESEHATAN MASYARAKAT**							**1,360,684,650**	**936,156,271**	**936,156,271**							**1,197,950,975**	
1 02 02 2.01	**Penyediaan Fasilitas Pelayanan Kesehatan untuk UKM dan UKP Kewenangan Daerah Kabupaten/Kota**							**0**	**6,642,725**	**6,642,725**							**6,642,725**	
1 02 02 2.01 20	Pemeliharaan Rutin dan Berkala Alat Kesehatan/Alat Penunjang Medik Fasilitas Pelayanan Kesehatan	Jumlah Alat Kesehatan/Alat Penunjang Medik Fasilitas Layanan Kesehatan yang Terpelihara Sesuai Standar				7 Unit	7 Unit	0	6,642,725	6,642,725	Kab. Lampung Barat, Bandar Negeri Suoh, Semua Kelurahan	Dana Transfer Khusus-Dana Alokasi Khusus Non Fisik		2. Peningkatan Pembangunan Sumberdaya Manusia		7 Unit	6,642,725	Dinas Kesehatan
1 02 02 2.02	**Penyediaan Layanan Kesehatan untuk UKM dan UKP Rujukan Tingkat Daerah Kabupaten/Kota**							**1,360,684,650**	**929,513,546**	**929,513,546**							**1,191,308,250**	
1 02 02 2.02 01	Pengelolaan Pelayanan Kesehatan Ibu Hamil	Jumlah Ibu Hamil yang Mendapatkan Pelayanan Kesehatan Sesuai Standar				554 Orang	554 Orang	158,343,000	60,493,000	60,493,000		Dana Transfer Khusus-Dana Alokasi Khusus Non Fisik		2. Peningkatan Pembangunan Sumberdaya Manusia		554 Orang	158,343,000	Dinas Kesehatan
1 02 02 2.02 02	Pengelolaan Pelayanan Kesehatan Ibu Bersalin	Jumlah Ibu Bersalin yang Mendapatkan Pelayanan Kesehatan Sesuai Standar				529 Orang	529 Orang	0	750,000	750,000	Kab. Lampung Barat, Bandar Negeri Suoh, Semua Kelurahan	Dana Transfer Khusus-Dana Alokasi Khusus Non Fisik		2. Peningkatan Pembangunan Sumberdaya Manusia		529 Orang	750,000	Dinas Kesehatan
1 02 02 2.02 03	Pengelolaan Pelayanan Kesehatan Bayi Baru Lahir	Jumlah Bayi Baru Lahir yang Mendapatkan Pelayanan Kesehatan Sesuai Standar				504 Orang	504 Orang	13,950,000	3,500,000	3,500,000		Dana Transfer Khusus-Dana Alokasi Khusus		2. Peningkatan Pembangunan Sumberdaya Manusia		504 Orang	13,950,000	Dinas Kesehatan

Penetapan Perubahan Rencana Kerja Pemerintah Daerah (RKPD)
Kabupaten Lampung Barat
Tahun 2023

Kode	Urusan/ Bidang Urusan/ Program/ Kegiatan/ Sub Kegiatan	Indikator Program/ Kegiatan/ Sub Kegiatan	Target Akhir Periode RPJMD	Realisasi Capaian RKPD Tahun 2021	Prakiraan Capaian Target RKPD Tahun 2022	Capaian Kinerja dan Kerangka Pendanaan									Kelompok Sasaran	Prakiraan Maju Rencana Tahun 2024		Perangkat Daerah Penanggung Jawab
						Target 2023		Pagu Indikatif			Lokasi	Sumber Dana	Prioritas			Target	Pagu Indikatif	
						Semula	Menjadi	RKPD 2023	APBD 2023	RKPD 2023 Perubahan			Nasional	Daerah				
												Non Fisik						
1 02 02 2.02 04	Pengelolaan Pelayanan Kesehatan Balita	Jumlah Balita yang Mendapatkan Pelayanan Kesehatan Sesuai Standar				2991 Orang	2991 Orang	28,350,000	67,368,000	67,368,000		Dana Transfer Khusus-Dana Alokasi Khusus Non Fisik		2. Peningkatan Pembangunan Sumberdaya Manusia		2991 Orang	28,350,000	Dinas Kesehatan
1 02 02 2.02 05	Pengelolaan Pelayanan Kesehatan pada Usia Pendidikan Dasar	Jumlah Anak Usia Pendidikan Dasar yang Mendapatkan Pelayanan Kesehatan Sesuai Standar				5345 Orang	5345 Orang	6,500,000	21,849,000	21,849,000		Dana Transfer Khusus-Dana Alokasi Khusus Non Fisik		2. Peningkatan Pembangunan Sumberdaya Manusia		5345 Orang	6,500,000	Dinas Kesehatan
1 02 02 2.02 06	Pengelolaan Pelayanan Kesehatan pada Usia Produktif	Jumlah Penduduk Usia Produktif yang Mendapatkan Pelayanan Kesehatan Sesuai Standar				19873 Orang	19873 Orang	65,759,000	52,611,400	52,611,400		Dana Transfer Khusus-Dana Alokasi Khusus Non Fisik		2. Peningkatan Pembangunan Sumberdaya Manusia		19873 Orang	65,759,000	Dinas Kesehatan
1 02 02 2.02 07	Pengelolaan Pelayanan Kesehatan pada Usia Lanjut	Jumlah Penduduk Usia Lanjut yang Mendapatkan Pelayanan Kesehatan Sesuai Standar				1797 Orang	1797 Orang	15,000,000	9,000,000	9,000,000		Dana Transfer Khusus-Dana Alokasi Khusus Non Fisik		2. Peningkatan Pembangunan Sumberdaya Manusia		1797 Orang	15,000,000	Dinas Kesehatan
1 02 02 2.02 10	Pengelolaan Pelayanan Kesehatan Orang dengan Gangguan Jiwa Berat	Jumlah Orang yang Mendapatkan Pelayanan Kesehatan Orang dengan Gangguan Jiwa Berat Sesuai Standar				50 Orang	50 Orang	35,791,000	9,000,000	9,000,000		Dana Transfer Khusus-Dana Alokasi Khusus Non Fisik		2. Peningkatan Pembangunan Sumberdaya Manusia		50 Orang	35,791,000	Dinas Kesehatan
1 02 02 2.02 11	Pengelolaan Pelayanan Kesehatan Orang Terduga Tuberkulosis	Jumlah Orang Terduga Menderita Tuberkulosis yang Mendapatkan Pelayanan Sesuai Standar				438 Orang	438 Orang	0	11,250,000	11,250,000	Kab. Lampung Barat, Bandar Negeri Suoh, Semua Kelurahan	Dana Transfer Khusus-Dana Alokasi Khusus Non Fisik		2. Peningkatan Pembangunan Sumberdaya Manusia		438 Orang	11,250,000	Dinas Kesehatan
1 02 02 2.02 15	Pengelolaan Pelayanan Kesehatan Gizi Masyarakat	Jumlah Dokumen Hasil Pengelolaan Pelayanan Kesehatan Gizi Masyarakat				1 Dokumen	1 Dokumen	181,793,000	167,940,200	167,940,200		Dana Transfer Khusus-Dana Alokasi Khusus Non Fisik		2. Peningkatan Pembangunan Sumberdaya Manusia		1 Dokumen	181,793,000	Dinas Kesehatan
1 02 02 2.02 16	Pengelolaan Pelayanan Kesehatan Kerja dan Olahraga	Jumlah Dokumen Hasil Pengelolaan Pelayanan Kesehatan Kerja dan Olahraga				1 Dokumen	1 Dokumen	0	31,100,000	31,100,000	Kab. Lampung Barat, Bandar Negeri	Dana Transfer Khusus-Dana Alokasi		2. Peningkatan Pembangunan Sumberdaya Manusia		1 Dokumen	31,100,000	Dinas Kesehatan

Penetapan Perubahan Rencana Kerja Pemerintah Daerah (RKPD)
Kabupaten Lampung Barat
Tahun 2023

Kode	Urusan/ Bidang Urusan/ Program/ Kegiatan/ Sub Kegiatan	Indikator Program/ Kegiatan/ Sub Kegiatan	Target Akhir Periode RPJMD	Realisasi Capaian RKPD Tahun 2021	Prakiraan Capaian Target RKPD Tahun 2022	Capaian Kinerja dan Kerangka Pendanaan									Kelompok Sasaran	Prakiraan Maju Rencana Tahun 2024		Perangkat Daerah Penanggung Jawab
						Target 2023		Pagu Indikatif			Lokasi	Sumber Dana	Prioritas			Target	Pagu Indikatif	
						Semula	Menjadi	RKPD 2023	APBD 2023	RKPD 2023 Perubahan			Nasional	Daerah				
											Suoh, Semua Kelurahan	Khusus Non Fisik						
1 02 02 2.02 17	Pengelolaan Pelayanan Kesehatan Lingkungan	Jumlah Dokumen Hasil Pengelolaan Pelayanan Kesehatan Lingkungan				1 Dokumen	1 Dokumen	0	10,700,000	10,700,000	Kab. Lampung Barat, Bandar Negeri Suoh, Semua Kelurahan	Dana Transfer Khusus-Dana Alokasi Khusus Non Fisik		2. Peningkatan Pembangunan Sumberdaya Manusia		1 Dokumen	10,700,000	Dinas Kesehatan
1 02 02 2.02 20	Pengelolaan Surveilans Kesehatan	Jumlah Dokumen Hasil Pengelolaan Surveilans Kesehatan				1 Dokumen	1 Dokumen	291,178,000	131,550,000	131,550,000		Dana Transfer Khusus-Dana Alokasi Khusus Non Fisik		2. Peningkatan Pembangunan Sumberdaya Manusia		1 Dokumen	291,178,000	Dinas Kesehatan
1 02 02 2.02 21	Pengelolaan Pelayanan Kesehatan Orang dengan Masalah Kesehatan Jiwa (ODMK)	Jumlah Orang dengan Masalah Kejiwaan (ODMK) yang Mendapatkan Pelayanan Kesehatan				50 Orang	50 Orang	0	16,500,000	16,500,000	Kab. Lampung Barat, Bandar Negeri Suoh, Semua Kelurahan	Dana Transfer Khusus-Dana Alokasi Khusus Non Fisik		2. Peningkatan Pembangunan Sumberdaya Manusia		50 Orang	16,500,000	Dinas Kesehatan
1 02 02 2.02 25	Pelayanan Kesehatan Penyakit Menular dan Tidak Menular	Jumlah Dokumen Hasil Pelayanan Kesehatan Penyakit Menular dan Tidak Menular				1 Dokumen	1 Dokumen	114,643,000	24,565,000	24,565,000		Dana Transfer Khusus-Dana Alokasi Khusus Non Fisik		2. Peningkatan Pembangunan Sumberdaya Manusia		1 Dokumen	114,643,000	Dinas Kesehatan
1 02 02 2.02 33	Operasional Pelayanan Puskesmas	Jumlah Dokumen Operasional Pelayanan Puskesmas				2 Dokumen	2 Dokumen	111,377,650	256,213,346	256,213,346		Dana Transfer Khusus-Dana Alokasi Khusus Non Fisik		3. Memantapkan kualitas Infrastruktur Publik yang berwawasan Lingkungan serta mitigasi bencana		2 Dokumen	111,377,650	Dinas Kesehatan
1 02 02 2.02 39	Pengelolaan Pelayanan Kesehatan Dasar Melalui Pendekatan Keluarga	Jumlah Keluarga Yang Sudah Dikunjungi dan Diintervensi Masalah Kesehatannya Oleh Tenaga Kesehatan Puskesmas				8054 Keluarga	8054 Keluarga	48,000,000	4,800,000	4,800,000		Dana Transfer Khusus-Dana Alokasi Khusus Non Fisik		2. Peningkatan Pembangunan Sumberdaya Manusia		8054 Keluarga	48,000,000	Dinas Kesehatan
1 02 02 2.02 40	Pengelolaan pelayanan kesehatan orang dengan Tuberkulosis	Jumlah orang dengan Tuberkulosis yang mendapatkan pelayanan kesehatan sesuai standar				81 Orang	81 Orang	0	16,000,000	16,000,000	Kab. Lampung Barat, Bandar Negeri Suoh, Semua Kelurahan	Dana Transfer Khusus-Dana Alokasi Khusus Non Fisik		2. Peningkatan Pembangunan Sumberdaya Manusia		81 Orang	16,000,000	Dinas Kesehatan

Penetapan Perubahan Rencana Kerja Pemerintah Daerah (RKPD)
Kabupaten Lampung Barat
Tahun 2023

Kode	Urusan/ Bidang Urusan/ Program/ Kegiatan/ Sub Kegiatan	Indikator Program/ Kegiatan/ Sub Kegiatan	Target Akhir Periode RPJMD	Realisasi Capaian RKPD Tahun 2021	Prakiraan Capaian Target RKPD Tahun 2022	Capaian Kinerja dan Kerangka Pendanaan									Kelompok Sasaran	Prakiraan Maju Rencana Tahun 2024		Perangkat Daerah Penanggung Jawab
						Target 2023		Pagu Indikatif			Lokasi	Sumber Dana	Prioritas			Target	Pagu Indikatif	
						Semula	Menjadi	RKPD 2023	APBD 2023	RKPD 2023 Perubahan			Nasional	Daerah				
1 02 02 2.02 42	Pengelolaan pelayanan kesehatan Malaria	Jumlah orang yang mendapatkan pelayanan kesehatan malaria				554 Orang	554 Orang	0	6,000,000	6,000,000	Kab. Lampung Barat, Bandar Negeri Suoh, Semua Kelurahan	Dana Transfer Khusus-Dana Alokasi Khusus Non Fisik		2. Peningkatan Pembangunan Sumberdaya Manusia		554 Orang	6,000,000	Dinas Kesehatan
1 02 02 2.02 43	Pengelolaan Kawasan tanpa rokok	Jumlah tatanan kawasan tanpa rokok yang tidak ditemukan aktifitas merokok				43 Tatanan	43 Tatanan	0	28,323,600	28,323,600	Kab. Lampung Barat, Bandar Negeri Suoh, Semua Kelurahan	Dana Transfer Khusus-Dana Alokasi Khusus Non Fisik		2. Peningkatan Pembangunan Sumberdaya Manusia		43 Tatanan	28,323,600	Dinas Kesehatan
1 02 05	**PROGRAM PEMBERDAYAAN MASYARAKAT BIDANG KESEHATAN**							**112,350,000**	**33,600,000**	**33,600,000**							**112,350,000**	
1 02 05 2.01	**Advokasi, Pemberdayaan, Kemitraan, Peningkatan Peran serta Masyarakat dan Lintas Sektor Tingkat Daerah Kabupaten/Kota**							**15,000,000**	**29,600,000**	**29,600,000**							**15,000,000**	
1 02 05 2.01 01	Peningkatan Upaya Promosi Kesehatan, Advokasi, Kemitraan dan Pemberdayaan Masyarakat	Jumlah Dokumen Promosi Kesehatan, Advokasi, Kemitraan dan Pemberdayaan Masyarakat				1 Dokumen	1 Dokumen	15,000,000	29,600,000	29,600,000		Dana Transfer Khusus-Dana Alokasi Khusus Non Fisik		2. Peningkatan Pembangunan Sumberdaya Manusia		1 Dokumen	15,000,000	Dinas Kesehatan
1 02 05 2.02	**Pelaksanaan Sehat dalam rangka Promotif Preventif Tingkat Daerah Kabupaten/Kota**							**97,350,000**	**4,000,000**	**4,000,000**							**97,350,000**	
1 02 05 2.02 01	Penyelenggaraan Promosi Kesehatan dan Gerakan Hidup Bersih dan Sehat	Jumlah Dokumen Hasil Penyelenggaraan Promosi Kesehatan dan Gerakan Hidup Bersih dan Sehat				1 Dokumen	1 Dokumen	97,350,000	4,000,000	4,000,000		Dana Transfer Khusus-Dana Alokasi Khusus Non Fisik		2. Peningkatan Pembangunan Sumberdaya Manusia		1 Dokumen	97,350,000	Dinas Kesehatan
1	**URUSAN PEMERINTAHAN WAJIB YANG BERKAITAN DENGAN PELAYANAN DASAR**																	
1 02	**URUSAN PEMERINTAHAN BIDANG KESEHATAN**							**1,960,669,650**	**1,693,674,336**	**2,024,814,868**							**1,794,375,850**	
1 02 01	**PROGRAM PENUNJANG URUSAN PEMERINTAHAN DAERAH**	Nilai SAKIP Perangkat Daerah Dinas Kesehatan	82,00 %		0 %	81,70 %	81,70 %	**649,215,000**	**649,215,000**	**980,355,532**						81,70 %	**649,215,000**	

Penetapan Perubahan Rencana Kerja Pemerintah Daerah (RKPD)
Kabupaten Lampung Barat
Tahun 2023

Kode	Urusan/ Bidang Urusan/ Program/ Kegiatan/ Sub Kegiatan	Indikator Program/ Kegiatan/ Sub Kegiatan	Target Akhir Periode RPJMD	Realisasi Capaian RKPD Tahun 2021	Prakiraan Capaian Target RKPD Tahun 2022	Capaian Kinerja dan Kerangka Pendanaan									Kelompok Sasaran	Prakiraan Maju Rencana Tahun 2024		Perangkat Daerah Penanggung Jawab
						Target 2023		Pagu Indikatif			Lokasi	Sumber Dana	Prioritas			Target	Pagu Indikatif	
						Semula	Menjadi	RKPD 2023	APBD 2023	RKPD 2023 Perubahan			Nasional	Daerah				
	KABUPATEN/KOTA																	
1 02 01 2.10	**Peningkatan Pelayanan BLUD**	Jumlah Peningkatan Pelayanan Unit Kerja BLUD	18 Unit Kerja		0 Unit Kerja	17 Unit Kerja	17 Unit Kerja	**649,215,000**	**649,215,000**	**980,355,532**						17 Unit Kerja	**649,215,000**	
1 02 01 2.10 01	Pelayanan dan Penunjang Pelayanan BLUD	Jumlah BLUD yang Menyediakan Pelayanan dan Penunjang Pelayanan				1 Unit Kerja	1 Unit Kerja	649,215,000	649,215,000	980,355,532		Dana Transfer Umum-Dana Alokasi Umum		2. Peningkatan Pembangunan Sumberdaya Manusia	Aparatur	1 Unit Kerja	649,215,000	Dinas Kesehatan
1 02 02	**PROGRAM PEMENUHAN UPAYA KESEHATAN PERORANGAN DAN UPAYA KESEHATAN MASYARAKAT**							**1,208,604,650**	**999,561,336**	**999,561,336**							**1,042,310,850**	
1 02 02 2.01	**Penyediaan Fasilitas Pelayanan Kesehatan untuk UKM dan UKP Kewenangan Daerah Kabupaten/Kota**							**0**	**16,310,600**	**16,310,600**							**16,310,600**	
1 02 02 2.01 20	Pemeliharaan Rutin dan Berkala Alat Kesehatan/Alat Penunjang Medik Fasilitas Pelayanan Kesehatan	Jumlah Alat Kesehatan/Alat Penunjang Medik Fasilitas Layanan Kesehatan yang Terpelihara Sesuai Standar				13 Unit	13 Unit	0	16,310,600	16,310,600	Kab. Lampung Barat, Gedung Surian, Pura Mekar	Dana Transfer Khusus-Dana Alokasi Khusus Non Fisik		2. Peningkatan Pembangunan Sumberdaya Manusia		13 Unit	16,310,600	Dinas Kesehatan
1 02 02 2.02	**Penyediaan Layanan Kesehatan untuk UKM dan UKP Rujukan Tingkat Daerah Kabupaten/Kota**							**1,208,604,650**	**983,250,736**	**983,250,736**							**1,026,000,250**	
1 02 02 2.02 01	Pengelolaan Pelayanan Kesehatan Ibu Hamil	Jumlah Ibu Hamil yang Mendapatkan Pelayanan Kesehatan Sesuai Standar				373 Orang	373 Orang	158,343,000	29,575,000	29,575,000		Dana Transfer Khusus-Dana Alokasi Khusus Non Fisik		2. Peningkatan Pembangunan Sumberdaya Manusia		373 Orang	158,343,000	Dinas Kesehatan
1 02 02 2.02 02	Pengelolaan Pelayanan Kesehatan Ibu Bersalin	Jumlah Ibu Bersalin yang Mendapatkan Pelayanan Kesehatan Sesuai Standar				22 Orang	22 Orang	0	900,000	900,000	Kab. Lampung Barat, Gedung Surian, Pura Mekar	Dana Transfer Khusus-Dana Alokasi Khusus Non Fisik		2. Peningkatan Pembangunan Sumberdaya Manusia		22 Orang	900,000	Dinas Kesehatan

Penetapan Perubahan Rencana Kerja Pemerintah Daerah (RKPD)
Kabupaten Lampung Barat
Tahun 2023

Kode	Urusan/ Bidang Urusan/ Program/ Kegiatan/ Sub Kegiatan	Indikator Program/ Kegiatan/ Sub Kegiatan	Target Akhir Periode RPJMD	Realisasi Capaian RKPD Tahun 2021	Prakiraan Capaian Target RKPD Tahun 2022	Capaian Kinerja dan Kerangka Pendanaan									Kelompok Sasaran	Prakiraan Maju Rencana Tahun 2024		Perangkat Daerah Penanggung Jawab
						Target 2023		Pagu Indikatif			Lokasi	Sumber Dana	Prioritas			Target	Pagu Indikatif	
						Semula	Menjadi	RKPD 2023	APBD 2023	RKPD 2023 Perubahan			Nasional	Daerah				
1 02 02 2.02 03	Pengelolaan Pelayanan Kesehatan Bayi Baru Lahir	Jumlah Bayi Baru Lahir yang Mendapatkan Pelayanan Kesehatan Sesuai Standar				339 Orang	339 Orang	13,800,000	1,800,000	1,800,000		Dana Transfer Khusus-Dana Alokasi Khusus Non Fisik		2. Peningkatan Pembangunan Sumberdaya Manusia		339 Orang	13,800,000	Dinas Kesehatan
1 02 02 2.02 04	Pengelolaan Pelayanan Kesehatan Balita	Jumlah Balita yang Mendapatkan Pelayanan Kesehatan Sesuai Standar				2013 Orang	2013 Orang	17,550,000	60,840,000	60,840,000		Dana Transfer Khusus-Dana Alokasi Khusus Non Fisik		2. Peningkatan Pembangunan Sumberdaya Manusia		2013 Orang	17,550,000	Dinas Kesehatan
1 02 02 2.02 05	Pengelolaan Pelayanan Kesehatan pada Usia Pendidikan Dasar	Jumlah Anak Usia Pendidikan Dasar yang Mendapatkan Pelayanan Kesehatan Sesuai Standar				3598 Orang	3598 Orang	2,250,000	11,005,000	11,005,000		Dana Transfer Khusus-Dana Alokasi Khusus Non Fisik		2. Peningkatan Pembangunan Sumberdaya Manusia		3598 Orang	2,250,000	Dinas Kesehatan
1 02 02 2.02 06	Pengelolaan Pelayanan Kesehatan pada Usia Produktif	Jumlah Penduduk Usia Produktif yang Mendapatkan Pelayanan Kesehatan Sesuai Standar				1542 Orang	1542 Orang	78,629,000	23,933,400	23,933,400		Dana Transfer Khusus-Dana Alokasi Khusus Non Fisik		2. Peningkatan Pembangunan Sumberdaya Manusia		1542 Orang	78,629,000	Dinas Kesehatan
1 02 02 2.02 07	Pengelolaan Pelayanan Kesehatan pada Usia Lanjut	Jumlah Penduduk Usia Lanjut yang Mendapatkan Pelayanan Kesehatan Sesuai Standar				1980 Orang	1980 Orang	15,000,000	23,280,000	23,280,000		Dana Transfer Khusus-Dana Alokasi Khusus Non Fisik		2. Peningkatan Pembangunan Sumberdaya Manusia		1980 Orang	15,000,000	Dinas Kesehatan
1 02 02 2.02 10	Pengelolaan Pelayanan Kesehatan Orang dengan Gangguan Jiwa Berat	Jumlah Orang yang Mendapatkan Pelayanan Kesehatan Orang dengan Gangguan Jiwa Berat Sesuai Standar				23 Orang	23 Orang	22,615,000	6,900,000	6,900,000		Dana Transfer Khusus-Dana Alokasi Khusus Non Fisik		2. Peningkatan Pembangunan Sumberdaya Manusia		23 Orang	22,615,000	Dinas Kesehatan
1 02 02 2.02 11	Pengelolaan Pelayanan Kesehatan Orang Terduga Tuberkulosis	Jumlah Orang Terduga Menderita Tuberkulosis yang Mendapatkan Pelayanan Sesuai Standar				300 Orang	300 Orang	0	7,800,000	7,800,000	Kab. Lampung Barat, Gedung Surian, Pura Mekar	Dana Transfer Khusus-Dana Alokasi Khusus Non Fisik		2. Peningkatan Pembangunan Sumberdaya Manusia		300 Orang	7,800,000	Dinas Kesehatan
1 02 02 2.02 15	Pengelolaan Pelayanan Kesehatan Gizi Masyarakat	Jumlah Dokumen Hasil Pengelolaan Pelayanan Kesehatan Gizi Masyarakat				1 Dokumen	1 Dokumen	181,793,000	227,865,600	227,865,600		Dana Transfer Khusus-Dana Alokasi Khusus Non Fisik		2. Peningkatan Pembangunan Sumberdaya Manusia		1 Dokumen	181,793,000	Dinas Kesehatan

Penetapan Perubahan Rencana Kerja Pemerintah Daerah (RKPD)
Kabupaten Lampung Barat
Tahun 2023

Kode	Urusan/ Bidang Urusan/ Program/ Kegiatan/ Sub Kegiatan	Indikator Program/ Kegiatan/ Sub Kegiatan	Target Akhir Periode RPJMD	Realisasi Capaian RKPD Tahun 2021	Prakiraan Capaian Target RKPD Tahun 2022	Capaian Kinerja dan Kerangka Pendanaan									Kelompok Sasaran	Prakiraan Maju Rencana Tahun 2024		Perangkat Daerah Penanggung Jawab
						Target 2023		Pagu Indikatif			Lokasi	Sumber Dana	Prioritas			Target	Pagu Indikatif	
						Semula	Menjadi	RKPD 2023	APBD 2023	RKPD 2023 Perubahan			Nasional	Daerah				
1 02 02 2.02 16	Pengelolaan Pelayanan Kesehatan Kerja dan Olahraga	Jumlah Dokumen Hasil Pengelolaan Pelayanan Kesehatan Kerja dan Olahraga				1 Dokumen	1 Dokumen	0	13,050,000	13,050,000	Kab. Lampung Barat, Gedung Surian, Pura Mekar	Dana Transfer Khusus-Dana Alokasi Khusus Non Fisik		2. Peningkatan Pembangunan Sumberdaya Manusia		1 Dokumen	13,050,000	Dinas Kesehatan
1 02 02 2.02 17	Pengelolaan Pelayanan Kesehatan Lingkungan	Jumlah Dokumen Hasil Pengelolaan Pelayanan Kesehatan Lingkungan				1 Dokumen	1 Dokumen	0	5,500,000	5,500,000	Kab. Lampung Barat, Gedung Surian, Pura Mekar	Dana Transfer Khusus-Dana Alokasi Khusus Non Fisik		2. Peningkatan Pembangunan Sumberdaya Manusia		1 Dokumen	5,500,000	Dinas Kesehatan
1 02 02 2.02 20	Pengelolaan Surveilans Kesehatan	Jumlah Dokumen Hasil Pengelolaan Surveilans Kesehatan				1 Dokumen	1 Dokumen	151,182,000	143,900,000	143,900,000		Dana Transfer Khusus-Dana Alokasi Khusus Non Fisik		2. Peningkatan Pembangunan Sumberdaya Manusia		1 Dokumen	151,182,000	Dinas Kesehatan
1 02 02 2.02 21	Pengelolaan Pelayanan Kesehatan Orang dengan Masalah Kesehatan Jiwa (ODMK)	Jumlah Orang dengan Masalah Kejiwaan (ODMK) yang Mendapatkan Pelayanan Kesehatan				30 Orang	30 Orang	0	7,500,000	7,500,000	Kab. Lampung Barat, Gedung Surian, Pura Mekar	Dana Transfer Khusus-Dana Alokasi Khusus Non Fisik		2. Peningkatan Pembangunan Sumberdaya Manusia		30 Orang	7,500,000	Dinas Kesehatan
1 02 02 2.02 25	Pelayanan Kesehatan Penyakit Menular dan Tidak Menular	Jumlah Dokumen Hasil Pelayanan Kesehatan Penyakit Menular dan Tidak Menular				1 Dokumen	1 Dokumen	174,315,000	55,593,000	55,593,000		Dana Transfer Khusus-Dana Alokasi Khusus Non Fisik		2. Peningkatan Pembangunan Sumberdaya Manusia		1 Dokumen	174,315,000	Dinas Kesehatan
1 02 02 2.02 33	Operasional Pelayanan Puskesmas	Jumlah Dokumen Operasional Pelayanan Puskesmas				2 Dokumen	2 Dokumen	89,127,650	271,163,136	271,163,136		Dana Transfer Khusus-Dana Alokasi Khusus Non Fisik		2. Peningkatan Pembangunan Sumberdaya Manusia		2 Dokumen	89,127,650	Dinas Kesehatan
1 02 02 2.02 39	Pengelolaan Pelayanan Kesehatan Dasar Melalui Pendekatan Keluarga	Jumlah Keluarga Yang Sudah Dikunjungi dan Diintervensi Masalah Kesehatannya Oleh Tenaga Kesehatan Puskesmas				4276 Keluarga	4276 Keluarga	24,000,000	30,000,000	30,000,000		Dana Transfer Khusus-Dana Alokasi Khusus Non Fisik		2. Peningkatan Pembangunan Sumberdaya Manusia		4276 Keluarga	24,000,000	Dinas Kesehatan
1 02 02 2.02 40	Pengelolaan pelayanan kesehatan orang dengan Tuberkulosis	Jumlah orang dengan Tuberkulosis yang mendapatkan pelayanan kesehatan sesuai standar				30 Orang	30 Orang	0	44,328,000	44,328,000	Kab. Lampung Barat, Gedung Surian, Pura Mekar	Dana Transfer Khusus-Dana Alokasi Khusus Non Fisik		2. Peningkatan Pembangunan Sumberdaya Manusia		30 Orang	44,328,000	Dinas Kesehatan

Penetapan Perubahan Rencana Kerja Pemerintah Daerah (RKPD)
Kabupaten Lampung Barat
Tahun 2023

Kode	Urusan/ Bidang Urusan/ Program/ Kegiatan/ Sub Kegiatan	Indikator Program/ Kegiatan/ Sub Kegiatan	Target Akhir Periode RPJMD	Realisasi Capaian RKPD Tahun 2021	Prakiraan Capaian Target RKPD Tahun 2022	Capaian Kinerja dan Kerangka Pendanaan									Kelompok Sasaran	Prakiraan Maju Rencana Tahun 2024		Perangkat Daerah Penanggung Jawab
						Target 2023		Pagu Indikatif			Lokasi	Sumber Dana	Prioritas			Target	Pagu Indikatif	
						Semula	Menjadi	RKPD 2023	APBD 2023	RKPD 2023 Perubahan			Nasional	Daerah				
1 02 02 2.02 42	Pengelolaan pelayanan kesehatan Malaria	Jumlah orang yang mendapatkan pelayanan kesehatan malaria				255 orang	255 orang	0	10,628,000	10,628,000	Kab. Lampung Barat, Gedung Surian, Pura Mekar	Dana Transfer Khusus-Dana Alokasi Khusus Non Fisik		2. Peningkatan Pembangunan Sumberdaya Manusia		255 orang	10,628,000	Dinas Kesehatan
1 02 02 2.02 43	Pengelolaan Kawasan tanpa rokok	Jumlah tatanan kawasan tanpa rokok yang tidak ditemukan aktifitas merokok				50 Tatanan	50 Tatanan	0	7,689,600	7,689,600	Kab. Lampung Barat, Gedung Surian, Pura Mekar	Dana Transfer Khusus-Dana Alokasi Khusus Non Fisik		2. Peningkatan Pembangunan Sumberdaya Manusia		50 Tatanan	7,689,600	Dinas Kesehatan
1 02 05	**PROGRAM PEMBERDAYAAN MASYARAKAT BIDANG KESEHATAN**							**102,850,000**	**44,898,000**	**44,898,000**							**102,850,000**	
1 02 05 2.01	**Advokasi, Pemberdayaan, Kemitraan, Peningkatan Peran serta Masyarakat dan Lintas Sektor Tingkat Daerah Kabupaten/Kota**							**15,000,000**	**39,270,000**	**39,270,000**							**15,000,000**	
1 02 05 2.01 01	Peningkatan Upaya Promosi Kesehatan, Advokasi, Kemitraan dan Pemberdayaan Masyarakat	Jumlah Dokumen Promosi Kesehatan, Advokasi, Kemitraan dan Pemberdayaan Masyarakat				1 Dokumen	1 Dokumen	15,000,000	39,270,000	39,270,000		Dana Transfer Khusus-Dana Alokasi Khusus Non Fisik		2. Peningkatan Pembangunan Sumberdaya Manusia		1 Dokumen	15,000,000	Dinas Kesehatan
1 02 05 2.02	**Pelaksanaan Sehat dalam rangka Promotif Preventif Tingkat Daerah Kabupaten/Kota**							**87,850,000**	**5,628,000**	**5,628,000**							**87,850,000**	
1 02 05 2.02 01	Penyelenggaraan Promosi Kesehatan dan Gerakan Hidup Bersih dan Sehat	Jumlah Dokumen Hasil Penyelenggaraan Promosi Kesehatan dan Gerakan Hidup Bersih dan Sehat				1 Dokumen	1 Dokumen	87,850,000	5,628,000	5,628,000		Dana Transfer Khusus-Dana Alokasi Khusus Non Fisik		2. Peningkatan Pembangunan Sumberdaya Manusia		1 Dokumen	87,850,000	Dinas Kesehatan
1	**URUSAN PEMERINTAHAN WAJIB YANG BERKAITAN DENGAN PELAYANAN DASAR**																	
1 02	**URUSAN PEMERINTAHAN BIDANG KESEHATAN**							**3,260,907,037**	**2,736,715,873**	**2,590,172,468**							**3,021,543,437**	
1 02 01	**PROGRAM PENUNJANG URUSAN PEMERINTAHAN DAERAH KABUPATEN/KOTA**	Nilai SAKIP Perangkat Daerah Dinas Kesehatan	82,00 %		0 %	81,70 %	81,70 %	**1,749,032,887**	**1,749,032,887**	**1,602,489,482**						81,70 %	**1,749,032,887**	

Penetapan Perubahan Rencana Kerja Pemerintah Daerah (RKPD)
Kabupaten Lampung Barat
Tahun 2023

Kode	Urusan/ Bidang Urusan/ Program/ Kegiatan/ Sub Kegiatan	Indikator Program/ Kegiatan/ Sub Kegiatan	Target Akhir Periode RPJMD	Realisasi Capaian RKPD Tahun 2021	Prakiraan Capaian Target RKPD Tahun 2022	Capaian Kinerja dan Kerangka Pendanaan									Kelompok Sasaran	Prakiraan Maju Rencana Tahun 2024		Perangkat Daerah Penanggung Jawab
						Target 2023		Pagu Indikatif			Lokasi	Sumber Dana	Prioritas			Target	Pagu Indikatif	
						Semula	Menjadi	RKPD 2023	APBD 2023	RKPD 2023 Perubahan			Nasional	Daerah				
1 02 01 2.10	**Peningkatan Pelayanan BLUD**	Jumlah Peningkatan Pelayanan Unit Kerja BLUD	18 Unit Kerja		0 Unit Kerja	17 Unit Kerja	17 Unit Kerja	**1,749,032,887**	**1,749,032,887**	**1,602,489,482**						17 Unit Kerja	**1,749,032,887**	
1 02 01 2.10 01	Pelayanan dan Penunjang Pelayanan BLUD	Jumlah BLUD yang Menyediakan Pelayanan dan Penunjang Pelayanan				1 Unit Kerja	1 Unit Kerja	1,749,032,887	1,749,032,887	1,602,489,482		Dana Transfer Umum-Dana Alokasi Umum		2. Peningkatan Pembangunan Sumberdaya Manusia	Aparatur	1 Unit Kerja	1,749,032,887	Dinas Kesehatan
1 02 02	**PROGRAM PEMENUHAN UPAYA KESEHATAN PERORANGAN DAN UPAYA KESEHATAN MASYARAKAT**							**1,389,024,150**	**972,192,986**	**972,192,986**							**1,149,660,550**	
1 02 02 2.01	**Penyediaan Fasilitas Pelayanan Kesehatan untuk UKM dan UKP Kewenangan Daerah Kabupaten/Kota**							**0**	**7,013,900**	**7,013,900**							**7,013,900**	
1 02 02 2.01 20	Pemeliharaan Rutin dan Berkala Alat Kesehatan/Alat Penunjang Medik Fasilitas Pelayanan Kesehatan	Jumlah Alat Kesehatan/Alat Penunjang Medik Fasilitas Layanan Kesehatan yang Terpelihara Sesuai Standar				7 Unit	7 Unit	0	7,013,900	7,013,900		Dana Transfer Khusus-Dana Alokasi Khusus Non Fisik		2. Peningkatan Pembangunan Sumberdaya Manusia		7 Unit	7,013,900	Dinas Kesehatan
1 02 02 2.02	**Penyediaan Layanan Kesehatan untuk UKM dan UKP Rujukan Tingkat Daerah Kabupaten/Kota**							**1,389,024,150**	**965,179,086**	**965,179,086**							**1,142,646,650**	
1 02 02 2.02 01	Pengelolaan Pelayanan Kesehatan Ibu Hamil	Jumlah Ibu Hamil yang Mendapatkan Pelayanan Kesehatan Sesuai Standar				261 Orang	261 Orang	158,343,000	46,342,000	46,342,000		Dana Transfer Khusus-Dana Alokasi Khusus Non Fisik		2. Peningkatan Pembangunan Sumberdaya Manusia		261 Orang	158,343,000	Dinas Kesehatan
1 02 02 2.02 02	Pengelolaan Pelayanan Kesehatan Ibu Bersalin	Jumlah Ibu Bersalin yang Mendapatkan Pelayanan Kesehatan Sesuai Standar				82 Orang	82 Orang	0	100,000	100,000		Dana Transfer Khusus-Dana Alokasi Khusus Non Fisik		2. Peningkatan Pembangunan Sumberdaya Manusia		82 Orang	100,000	Dinas Kesehatan
1 02 02 2.02 03	Pengelolaan Pelayanan Kesehatan Bayi Baru Lahir	Jumlah Bayi Baru Lahir yang Mendapatkan Pelayanan Kesehatan Sesuai Standar				82 Orang	82 Orang	13,950,000	3,200,000	3,200,000		Dana Transfer Khusus-Dana		2. Peningkatan Pembangunan Sumberdaya Manusia		82 Orang	13,950,000	Dinas Kesehatan

Penetapan Perubahan Rencana Kerja Pemerintah Daerah (RKPD)
Kabupaten Lampung Barat
Tahun 2023

Kode	Urusan/ Bidang Urusan/ Program/ Kegiatan/ Sub Kegiatan	Indikator Program/ Kegiatan/ Sub Kegiatan	Target Akhir Periode RPJMD	Realisasi Capaian RKPD Tahun 2021	Prakiraan Capaian Target RKPD Tahun 2022	Capaian Kinerja dan Kerangka Pendanaan									Kelompok Sasaran	Prakiraan Maju Rencana Tahun 2024		Perangkat Daerah Penanggung Jawab
						Target 2023		Pagu Indikatif			Lokasi	Sumber Dana	Prioritas			Target	Pagu Indikatif	
						Semula	Menjadi	RKPD 2023	APBD 2023	RKPD 2023 Perubahan			Nasional	Daerah				
												Alokasi Khusus Non Fisik						
1 02 02 2.02 04	Pengelolaan Pelayanan Kesehatan Balita	Jumlah Balita yang Mendapatkan Pelayanan Kesehatan Sesuai Standar				1275 Orang	1275 Orang	20,250,000	96,552,000	96,552,000		Dana Transfer Khusus-Dana Alokasi Khusus Non Fisik		2. Peningkatan Pembangunan Sumberdaya Manusia		1275 Orang	20,250,000	Dinas Kesehatan
1 02 02 2.02 05	Pengelolaan Pelayanan Kesehatan pada Usia Pendidikan Dasar	Jumlah Anak Usia Pendidikan Dasar yang Mendapatkan Pelayanan Kesehatan Sesuai Standar				2690 Orang	2690 Orang	3,750,000	31,338,000	31,338,000		Dana Transfer Khusus-Dana Alokasi Khusus Non Fisik		2. Peningkatan Pembangunan Sumberdaya Manusia		2690 Orang	3,750,000	Dinas Kesehatan
1 02 02 2.02 06	Pengelolaan Pelayanan Kesehatan pada Usia Produktif	Jumlah Penduduk Usia Produktif yang Mendapatkan Pelayanan Kesehatan Sesuai Standar				30964 Orang	30964 Orang	43,682,500	24,300,000	24,300,000		Dana Transfer Khusus-Dana Alokasi Khusus Non Fisik		2. Peningkatan Pembangunan Sumberdaya Manusia		30964 Orang	43,682,500	Dinas Kesehatan
1 02 02 2.02 07	Pengelolaan Pelayanan Kesehatan pada Usia Lanjut	Jumlah Penduduk Usia Lanjut yang Mendapatkan Pelayanan Kesehatan Sesuai Standar				2625 Orang	2625 Orang	15,000,000	14,940,000	14,940,000		Dana Transfer Khusus-Dana Alokasi Khusus Non Fisik		2. Peningkatan Pembangunan Sumberdaya Manusia		2625 Orang	15,000,000	Dinas Kesehatan
1 02 02 2.02 10	Pengelolaan Pelayanan Kesehatan Orang dengan Gangguan Jiwa Berat	Jumlah Orang yang Mendapatkan Pelayanan Kesehatan Orang dengan Gangguan Jiwa Berat Sesuai Standar				70 Orang	70 Orang	29,039,000	14,000,000	14,000,000		Dana Transfer Khusus-Dana Alokasi Khusus Non Fisik		2. Peningkatan Pembangunan Sumberdaya Manusia		70 Orang	29,039,000	Dinas Kesehatan
1 02 02 2.02 11	Pengelolaan Pelayanan Kesehatan Orang Terduga Tuberkulosis	Jumlah Orang Terduga Menderita Tuberkulosis yang Mendapatkan Pelayanan Sesuai Standar				711 Orang	711 Orang	0	33,150,000	33,150,000		Dana Transfer Khusus-Dana Alokasi Khusus Non Fisik		2. Peningkatan Pembangunan Sumberdaya Manusia		711 Orang	33,150,000	Dinas Kesehatan
1 02 02 2.02 15	Pengelolaan Pelayanan Kesehatan Gizi Masyarakat	Jumlah Dokumen Hasil Pengelolaan Pelayanan Kesehatan Gizi Masyarakat				1 Dokumen	1 Dokumen	181,793,000	149,101,800	149,101,800		Dana Transfer Khusus-Dana Alokasi Khusus Non Fisik		2. Peningkatan Pembangunan Sumberdaya Manusia		1 Dokumen	181,793,000	Dinas Kesehatan
1 02 02 2.02 16	Pengelolaan Pelayanan Kesehatan Kerja dan Olahraga	Jumlah Dokumen Hasil Pengelolaan Pelayanan Kesehatan Kerja dan Olahraga				0 Dokumen	0 Dokumen	0	22,570,000	22,570,000		Dana Transfer Khusus-Dana		2. Peningkatan Pembangunan Sumberdaya Manusia		0 Dokumen	22,570,000	Dinas Kesehatan

Penetapan Perubahan Rencana Kerja Pemerintah Daerah (RKPD)
Kabupaten Lampung Barat
Tahun 2023

Kode	Urusan/ Bidang Urusan/ Program/ Kegiatan/ Sub Kegiatan	Indikator Program/ Kegiatan/ Sub Kegiatan	Target Akhir Periode RPJMD	Realisasi Capaian RKPD Tahun 2021	Prakiraan Capaian Target RKPD Tahun 2022	Capaian Kinerja dan Kerangka Pendanaan									Kelompok Sasaran	Prakiraan Maju Rencana Tahun 2024		Perangkat Daerah Penanggung Jawab
						Target 2023		Pagu Indikatif			Lokasi	Sumber Dana	Prioritas			Target	Pagu Indikatif	
						Semula	Menjadi	RKPD 2023	APBD 2023	RKPD 2023 Perubahan			Nasional	Daerah				
												Alokasi Khusus Non Fisik						
1 02 02 2.02 17	Pengelolaan Pelayanan Kesehatan Lingkungan	Jumlah Dokumen Hasil Pengelolaan Pelayanan Kesehatan Lingkungan				0 Dokumen	0 Dokumen	0	18,000,000	18,000,000		Dana Transfer Khusus-Dana Alokasi Khusus Non Fisik		2. Peningkatan Pembangunan Sumberdaya Manusia		0 Dokumen	18,000,000	Dinas Kesehatan
1 02 02 2.02 20	Pengelolaan Surveilans Kesehatan	Jumlah Dokumen Hasil Pengelolaan Surveilans Kesehatan				1 Dokumen	1 Dokumen	257,371,000	160,800,000	160,800,000		Dana Transfer Khusus-Dana Alokasi Khusus Non Fisik		2. Peningkatan Pembangunan Sumberdaya Manusia		1 Dokumen	257,371,000	Dinas Kesehatan
1 02 02 2.02 21	Pengelolaan Pelayanan Kesehatan Orang dengan Masalah Kesehatan Jiwa (ODMK)	Jumlah Orang dengan Masalah Kejiwaan (ODMK) yang Mendapatkan Pelayanan Kesehatan				0 Orang	0 Orang	0	23,400,000	23,400,000		Dana Transfer Khusus-Dana Alokasi Khusus Non Fisik		2. Peningkatan Pembangunan Sumberdaya Manusia		0 Orang	23,400,000	Dinas Kesehatan
1 02 02 2.02 25	Pelayanan Kesehatan Penyakit Menular dan Tidak Menular	Jumlah Dokumen Hasil Pelayanan Kesehatan Penyakit Menular dan Tidak Menular				302 Dokumen	302 Dokumen	140,933,000	42,350,000	42,350,000		Dana Transfer Khusus-Dana Alokasi Khusus Non Fisik		2. Peningkatan Pembangunan Sumberdaya Manusia		302 Dokumen	140,933,000	Dinas Kesehatan
1 02 02 2.02 33	Operasional Pelayanan Puskesmas	Jumlah Dokumen Operasional Pelayanan Puskesmas				2 Dokumen	2 Dokumen	97,312,650	249,032,786	249,032,786		Dana Transfer Khusus-Dana Alokasi Khusus Non Fisik		2. Peningkatan Pembangunan Sumberdaya Manusia		2 Dokumen	97,312,650	Dinas Kesehatan
1 02 02 2.02 39	Pengelolaan Pelayanan Kesehatan Dasar Melalui Pendekatan Keluarga	Jumlah Keluarga Yang Sudah Dikunjungi dan Diintervensi Masalah Kesehatannya Oleh Tenaga Kesehatan Puskesmas				10064 Keluarga	10064 Keluarga	57,600,000	9,600,000	9,600,000		Dana Transfer Khusus-Dana Alokasi Khusus Non Fisik		2. Peningkatan Pembangunan Sumberdaya Manusia		10064 Keluarga	57,600,000	Dinas Kesehatan
1 02 02 2.02 40	Pengelolaan pelayanan kesehatan orang dengan Tuberkulosis	Jumlah orang dengan Tuberkulosis yang mendapatkan pelayanan kesehatan sesuai standar				107 Orang	107 Orang	0	5,400,000	5,400,000		Dana Transfer Khusus-Dana Alokasi Khusus Non Fisik		2. Peningkatan Pembangunan Sumberdaya Manusia		107 Orang	5,400,000	Dinas Kesehatan
1 02 02 2.02 42	Pengelolaan pelayanan kesehatan Malaria	Jumlah orang yang mendapatkan pelayanan kesehatan malaria				0 Orang	0 Orang	0	12,500,000	12,500,000		Dana Transfer Khusus-Dana		2. Peningkatan Pembangunan Sumberdaya Manusia		0 Orang	12,500,000	Dinas Kesehatan

Penetapan Perubahan Rencana Kerja Pemerintah Daerah (RKPD)
Kabupaten Lampung Barat
Tahun 2023

Kode	Urusan/ Bidang Urusan/ Program/ Kegiatan/ Sub Kegiatan	Indikator Program/ Kegiatan/ Sub Kegiatan	Target Akhir Periode RPJMD	Realisasi Capaian RKPD Tahun 2021	Prakiraan Capaian Target RKPD Tahun 2022	Capaian Kinerja dan Kerangka Pendanaan									Kelompok Sasaran	Prakiraan Maju Rencana Tahun 2024		Perangkat Daerah Penanggung Jawab
						Target 2023		Pagu Indikatif			Lokasi	Sumber Dana	Prioritas			Target	Pagu Indikatif	
						Semula	Menjadi	RKPD 2023	APBD 2023	RKPD 2023 Perubahan			Nasional	Daerah				
												Alokasi Khusus Non Fisik						
1 02 02 2.02 43	Pengelolaan Kawasan tanpa rokok	Jumlah tatanan kawasan tanpa rokok yang tidak ditemukan aktifitas merokok				0 Tatanan	0 Tatanan	0	8,502,500	8,502,500		Dana Transfer Khusus-Dana Alokasi Khusus Non Fisik		2. Peningkatan Pembangunan Sumberdaya Manusia		0 Tatanan	8,502,500	Dinas Kesehatan
1 02 05	**PROGRAM PEMBERDAYAAN MASYARAKAT BIDANG KESEHATAN**							**122,850,000**	**15,490,000**	**15,490,000**							**122,850,000**	
1 02 05 2.01	**Advokasi, Pemberdayaan, Kemitraan, Peningkatan Peran serta Masyarakat dan Lintas Sektor Tingkat Daerah Kabupaten/Kota**							**15,000,000**	**15,490,000**	**15,490,000**							**15,000,000**	
1 02 05 2.01 01	Peningkatan Upaya Promosi Kesehatan, Advokasi, Kemitraan dan Pemberdayaan Masyarakat	Jumlah Dokumen Promosi Kesehatan, Advokasi, Kemitraan dan Pemberdayaan Masyarakat				1 Dokumen	1 Dokumen	15,000,000	15,490,000	15,490,000		Dana Transfer Khusus-Dana Alokasi Khusus Non Fisik		2. Peningkatan Pembangunan Sumberdaya Manusia		1 Dokumen	15,000,000	Dinas Kesehatan
1 02 05 2.02	**Pelaksanaan Sehat dalam rangka Promotif Preventif Tingkat Daerah Kabupaten/Kota**							**107,850,000**	**0**	**0**							**107,850,000**	
1 02 05 2.02 01	Penyelenggaraan Promosi Kesehatan dan Gerakan Hidup Bersih dan Sehat	Jumlah Dokumen Hasil Penyelenggaraan Promosi Kesehatan dan Gerakan Hidup Bersih dan Sehat				1 Dokumen	1 Dokumen	107,850,000	0	0		Dana Transfer Khusus-Dana Alokasi Khusus Non Fisik				1 Dokumen	107,850,000	Dinas Kesehatan
1	**URUSAN PEMERINTAHAN WAJIB YANG BERKAITAN DENGAN PELAYANAN DASAR**																	
1 02	**URUSAN PEMERINTAHAN BIDANG KESEHATAN**							**1,763,280,480**	**1,525,270,466**	**1,580,362,146**							**1,655,976,430**	
1 02 01	**PROGRAM PENUNJANG URUSAN PEMERINTAHAN DAERAH KABUPATEN/KOTA**	Nilai SAKIP Perangkat Daerah Dinas Kesehatan	82,00 %		0 %	81,70 %	81,70 %	**445,812,330**	**445,812,330**	**500,904,010**						81,70 %	**445,812,330**	
1 02 01 2.10	**Peningkatan Pelayanan BLUD**	Jumlah Peningkatan Pelayanan Unit Kerja BLUD	18 Unit Kerja		0 Unit Kerja	17 Unit Kerja	17 Unit Kerja	**445,812,330**	**445,812,330**	**500,904,010**						17 Unit Kerja	**445,812,330**	

Penetapan Perubahan Rencana Kerja Pemerintah Daerah (RKPD)
Kabupaten Lampung Barat
Tahun 2023

Kode	Urusan/ Bidang Urusan/ Program/ Kegiatan/ Sub Kegiatan	Indikator Program/ Kegiatan/ Sub Kegiatan	Target Akhir Periode RPJMD	Realisasi Capaian RKPD Tahun 2021	Prakiraan Capaian Target RKPD Tahun 2022	Capaian Kinerja dan Kerangka Pendanaan									Kelompok Sasaran	Prakiraan Maju Rencana Tahun 2024		Perangkat Daerah Penanggung Jawab
						Target 2023		Pagu Indikatif			Lokasi	Sumber Dana	Prioritas			Target	Pagu Indikatif	
						Semula	Menjadi	RKPD 2023	APBD 2023	RKPD 2023 Perubahan			Nasional	Daerah				
1 02 01 2.10 01	Pelayanan dan Penunjang Pelayanan BLUD	Jumlah BLUD yang Menyediakan Pelayanan dan Penunjang Pelayanan				1 Unit Kerja	1 Unit Kerja	445,812,330	445,812,330	500,904,010		Dana Transfer Umum-Dana Alokasi Umum		2. Peningkatan Pembangunan Sumberdaya Manusia	Aparatur	1 Unit Kerja	445,812,330	Dinas Kesehatan
1 02 02	**PROGRAM PEMENUHAN UPAYA KESEHATAN PERORANGAN DAN UPAYA KESEHATAN MASYARAKAT**							**1,215,468,150**	**1,053,868,136**	**1,053,868,136**							**1,108,164,100**	
1 02 02 2.01	**Penyediaan Fasilitas Pelayanan Kesehatan untuk UKM dan UKP Kewenangan Daerah Kabupaten/Kota**							**0**	**16,685,950**	**16,685,950**							**16,685,950**	
1 02 02 2.01 20	Pemeliharaan Rutin dan Berkala Alat Kesehatan/Alat Penunjang Medik Fasilitas Pelayanan Kesehatan	Jumlah Alat Kesehatan/Alat Penunjang Medik Fasilitas Layanan Kesehatan yang Terpelihara Sesuai Standar				13 Unit	13 Unit	0	16,685,950	16,685,950		Dana Transfer Khusus-Dana Alokasi Khusus Non Fisik		2. Peningkatan Pembangunan Sumberdaya Manusia		13 Unit	16,685,950	Dinas Kesehatan
1 02 02 2.02	**Penyediaan Layanan Kesehatan untuk UKM dan UKP Rujukan Tingkat Daerah Kabupaten/Kota**							**1,215,468,150**	**1,037,182,186**	**1,037,182,186**							**1,091,478,150**	
1 02 02 2.02 01	Pengelolaan Pelayanan Kesehatan Ibu Hamil	Jumlah Ibu Hamil yang Mendapatkan Pelayanan Kesehatan Sesuai Standar				182 Orang	182 Orang	158,343,000	43,535,000	43,535,000		Dana Transfer Khusus-Dana Alokasi Khusus Non Fisik		2. Peningkatan Pembangunan Sumberdaya Manusia		182 Orang	158,343,000	Dinas Kesehatan
1 02 02 2.02 02	Pengelolaan Pelayanan Kesehatan Ibu Bersalin	Jumlah Ibu Bersalin yang Mendapatkan Pelayanan Kesehatan Sesuai Standar				0 Orang	0 Orang	0	500,000	500,000		Dana Transfer Khusus-Dana Alokasi Khusus Non Fisik		2. Peningkatan Pembangunan Sumberdaya Manusia		0 Orang	500,000	Dinas Kesehatan
1 02 02 2.02 03	Pengelolaan Pelayanan Kesehatan Bayi Baru Lahir	Jumlah Bayi Baru Lahir yang Mendapatkan Pelayanan Kesehatan Sesuai Standar				165 Orang	165 Orang	13,950,000	1,500,000	1,500,000		Dana Transfer Khusus-Dana Alokasi Khusus Non Fisik		2. Peningkatan Pembangunan Sumberdaya Manusia		165 Orang	13,950,000	Dinas Kesehatan

Penetapan Perubahan Rencana Kerja Pemerintah Daerah (RKPD)
Kabupaten Lampung Barat
Tahun 2023

Kode	Urusan/ Bidang Urusan/ Program/ Kegiatan/ Sub Kegiatan	Indikator Program/ Kegiatan/ Sub Kegiatan	Target Akhir Periode RPJMD	Realisasi Capaian RKPD Tahun 2021	Prakiraan Capaian Target RKPD Tahun 2022	Capaian Kinerja dan Kerangka Pendanaan									Kelompok Sasaran	Prakiraan Maju Rencana Tahun 2024		Perangkat Daerah Penanggung Jawab
						Target 2023		Pagu Indikatif			Lokasi	Sumber Dana	Prioritas			Target	Pagu Indikatif	
						Semula	Menjadi	RKPD 2023	APBD 2023	RKPD 2023 Perubahan			Nasional	Daerah				
1 02 02 2.02 04	Pengelolaan Pelayanan Kesehatan Balita	Jumlah Balita yang Mendapatkan Pelayanan Kesehatan Sesuai Standar				983 Orang	983 Orang	14,850,000	51,480,000	51,480,000		Dana Transfer Khusus-Dana Alokasi Khusus Non Fisik		2. Peningkatan Pembangunan Sumberdaya Manusia		983 Orang	14,850,000	Dinas Kesehatan
1 02 02 2.02 05	Pengelolaan Pelayanan Kesehatan pada Usia Pendidikan Dasar	Jumlah Anak Usia Pendidikan Dasar yang Mendapatkan Pelayanan Kesehatan Sesuai Standar				1756 Orang	1756 Orang	2,000,000	12,825,000	12,825,000		Dana Transfer Khusus-Dana Alokasi Khusus Non Fisik		2. Peningkatan Pembangunan Sumberdaya Manusia		1756 Orang	2,000,000	Dinas Kesehatan
1 02 02 2.02 06	Pengelolaan Pelayanan Kesehatan pada Usia Produktif	Jumlah Penduduk Usia Produktif yang Mendapatkan Pelayanan Kesehatan Sesuai Standar				753 Orang	753 Orang	67,023,500	13,940,000	13,940,000		Dana Transfer Khusus-Dana Alokasi Khusus Non Fisik		2. Peningkatan Pembangunan Sumberdaya Manusia		753 Orang	67,023,500	Dinas Kesehatan
1 02 02 2.02 07	Pengelolaan Pelayanan Kesehatan pada Usia Lanjut	Jumlah Penduduk Usia Lanjut yang Mendapatkan Pelayanan Kesehatan Sesuai Standar				2253 Orang	2253 Orang	15,000,000	8,460,000	8,460,000		Dana Transfer Khusus-Dana Alokasi Khusus Non Fisik		2. Peningkatan Pembangunan Sumberdaya Manusia		2253 Orang	15,000,000	Dinas Kesehatan
1 02 02 2.02 10	Pengelolaan Pelayanan Kesehatan Orang dengan Gangguan Jiwa Berat	Jumlah Orang yang Mendapatkan Pelayanan Kesehatan Orang dengan Gangguan Jiwa Berat Sesuai Standar				11 Orang	11 Orang	29,416,000	2,200,000	2,200,000		Dana Transfer Khusus-Dana Alokasi Khusus Non Fisik		2. Peningkatan Pembangunan Sumberdaya Manusia		11 Orang	29,416,000	Dinas Kesehatan
1 02 02 2.02 11	Pengelolaan Pelayanan Kesehatan Orang Terduga Tuberkulosis	Jumlah Orang Terduga Menderita Tuberkulosis yang Mendapatkan Pelayanan Sesuai Standar				0 Orang	0 Orang	0	4,500,000	4,500,000		Dana Transfer Khusus-Dana Alokasi Khusus Non Fisik		2. Peningkatan Pembangunan Sumberdaya Manusia		0 Orang	4,500,000	Dinas Kesehatan
1 02 02 2.02 15	Pengelolaan Pelayanan Kesehatan Gizi Masyarakat	Jumlah Dokumen Hasil Pengelolaan Pelayanan Kesehatan Gizi Masyarakat				1 Dokumen	1 Dokumen	181,793,000	267,202,400	267,202,400		Dana Transfer Khusus-Dana Alokasi Khusus Non Fisik		2. Peningkatan Pembangunan Sumberdaya Manusia		1 Dokumen	181,793,000	Dinas Kesehatan
1 02 02 2.02 16	Pengelolaan Pelayanan Kesehatan Kerja dan Olahraga	Jumlah Dokumen Hasil Pengelolaan Pelayanan Kesehatan Kerja dan Olahraga				0 Dokumen	0 Dokumen	0	61,990,000	61,990,000		Dana Transfer Khusus-Dana Alokasi Khusus Non Fisik		2. Peningkatan Pembangunan Sumberdaya Manusia		0 Dokumen	61,990,000	Dinas Kesehatan

Penetapan Perubahan Rencana Kerja Pemerintah Daerah (RKPD)
Kabupaten Lampung Barat
Tahun 2023

Kode	Urusan/ Bidang Urusan/ Program/ Kegiatan/ Sub Kegiatan	Indikator Program/ Kegiatan/ Sub Kegiatan	Target Akhir Periode RPJMD	Realisasi Capaian RKPD Tahun 2021	Prakiraan Capaian Target RKPD Tahun 2022	Capaian Kinerja dan Kerangka Pendanaan									Kelompok Sasaran	Prakiraan Maju Rencana Tahun 2024		Perangkat Daerah Penanggung Jawab
						Target 2023		Pagu Indikatif			Lokasi	Sumber Dana	Prioritas			Target	Pagu Indikatif	
						Semula	Menjadi	RKPD 2023	APBD 2023	RKPD 2023 Perubahan			Nasional	Daerah				
1 02 02 2.02 17	Pengelolaan Pelayanan Kesehatan Lingkungan	Jumlah Dokumen Hasil Pengelolaan Pelayanan Kesehatan Lingkungan				0 Dokumen	0 Dokumen	0	12,300,000	12,300,000		Dana Transfer Khusus-Dana Alokasi Khusus Non Fisik		2. Peningkatan Pembangunan Sumberdaya Manusia		0 Dokumen	12,300,000	Dinas Kesehatan
1 02 02 2.02 20	Pengelolaan Surveilans Kesehatan	Jumlah Dokumen Hasil Pengelolaan Surveilans Kesehatan				1 Dokumen	1 Dokumen	206,550,000	154,050,000	154,050,000		Dana Transfer Khusus-Dana Alokasi Khusus Non Fisik		2. Peningkatan Pembangunan Sumberdaya Manusia		1 Dokumen	206,550,000	Dinas Kesehatan
1 02 02 2.02 21	Pengelolaan Pelayanan Kesehatan Orang dengan Masalah Kesehatan Jiwa (ODMK)	Jumlah Orang dengan Masalah Kejiwaan (ODMK) yang Mendapatkan Pelayanan Kesehatan				0 Orang	0 Orang	0	4,950,000	4,950,000		Dana Transfer Khusus-Dana Alokasi Khusus Non Fisik		2. Peningkatan Pembangunan Sumberdaya Manusia		0 Orang	4,950,000	Dinas Kesehatan
1 02 02 2.02 25	Pelayanan Kesehatan Penyakit Menular dan Tidak Menular	Jumlah Dokumen Hasil Pelayanan Kesehatan Penyakit Menular dan Tidak Menular				1 Dokumen	1 Dokumen	120,080,000	48,250,000	48,250,000		Dana Transfer Khusus-Dana Alokasi Khusus Non Fisik		2. Peningkatan Pembangunan Sumberdaya Manusia		1 Dokumen	120,080,000	Dinas Kesehatan
1 02 02 2.02 33	Operasional Pelayanan Puskesmas	Jumlah Dokumen Operasional Pelayanan Puskesmas				2 Dokumen	2 Dokumen	87,662,650	285,729,786	285,729,786		Dana Transfer Khusus-Dana Alokasi Khusus Non Fisik		2. Peningkatan Pembangunan Sumberdaya Manusia		2 Dokumen	87,662,650	Dinas Kesehatan
1 02 02 2.02 39	Pengelolaan Pelayanan Kesehatan Dasar Melalui Pendekatan Keluarga	Jumlah Keluarga Yang Sudah Dikunjungi dan Diintervensi Masalah Kesehatannya Oleh Tenaga Kesehatan Puskesmas				5087 Keluarga	5087 Keluarga	58,800,000	12,000,000	12,000,000		Dana Transfer Khusus-Dana Alokasi Khusus Non Fisik		2. Peningkatan Pembangunan Sumberdaya Manusia		5087 Keluarga	58,800,000	Dinas Kesehatan
1 02 02 2.02 40	Pengelolaan pelayanan kesehatan orang dengan Tuberkulosis	Jumlah orang dengan Tuberkulosis yang mendapatkan pelayanan kesehatan sesuai standar				0 Orang	0 Orang	0	23,190,000	23,190,000		Dana Transfer Khusus-Dana Alokasi Khusus Non Fisik		2. Peningkatan Pembangunan Sumberdaya Manusia		0 Orang	23,190,000	Dinas Kesehatan
1 02 02 2.02 42	Pengelolaan pelayanan kesehatan Malaria							0	16,190,000	16,190,000		Dana Transfer Khusus-Dana Alokasi Khusus Non Fisik		2. Peningkatan Pembangunan Sumberdaya Manusia			16,190,000	Dinas Kesehatan

Penetapan Perubahan Rencana Kerja Pemerintah Daerah (RKPD)
Kabupaten Lampung Barat
Tahun 2023

Kode	Urusan/ Bidang Urusan/ Program/ Kegiatan/ Sub Kegiatan	Indikator Program/ Kegiatan/ Sub Kegiatan	Target Akhir Periode RPJMD	Realisasi Capaian RKPD Tahun 2021	Prakiraan Capaian Target RKPD Tahun 2022	Capaian Kinerja dan Kerangka Pendanaan									Kelompok Sasaran	Prakiraan Maju Rencana Tahun 2024		Perangkat Daerah Penanggung Jawab
						Target 2023		Pagu Indikatif			Lokasi	Sumber Dana	Prioritas			Target	Pagu Indikatif	
						Semula	Menjadi	RKPD 2023	APBD 2023	RKPD 2023 Perubahan			Nasional	Daerah				
1 02 02 2.02 43	Pengelolaan Kawasan tanpa rokok	Jumlah orang yang mendapatkan pelayanan kesehatan malaria Jumlah tatanan kawasan tanpa rokok yang tidak ditemukan aktifitas merokok				0 Orang 0 Tatanan	0 Orang 0 Tatanan	0	12,390,000	12,390,000		Dana Transfer Khusus-Dana Alokasi Khusus Non Fisik		2. Peningkatan Pembangunan Sumberdaya Manusia		0 Orang 0 Tatanan	12,390,000	Dinas Kesehatan
1 02 05	**PROGRAM PEMBERDAYAAN MASYARAKAT BIDANG KESEHATAN**							**102,000,000**	**25,590,000**	**25,590,000**							**102,000,000**	
1 02 05 2.01	**Advokasi, Pemberdayaan, Kemitraan, Peningkatan Peran serta Masyarakat dan Lintas Sektor Tingkat Daerah Kabupaten/Kota**							**15,000,000**	**20,400,000**	**20,400,000**							**15,000,000**	
1 02 05 2.01 01	Peningkatan Upaya Promosi Kesehatan, Advokasi, Kemitraan dan Pemberdayaan Masyarakat	Jumlah Dokumen Promosi Kesehatan, Advokasi, Kemitraan dan Pemberdayaan Masyarakat Jumlah Dokumen Promosi Kesehatan, Advokasi, Kemitraan dan Pemberdayaan Masyarakat				0 Dokumen 1 Dokumen	0 Dokumen 1 Dokumen	15,000,000	20,400,000	20,400,000		Dana Transfer Khusus-Dana Alokasi Khusus Non Fisik		2. Peningkatan Pembangunan Sumberdaya Manusia		0 Dokumen 1 Dokumen	15,000,000	Dinas Kesehatan
1 02 05 2.02	**Pelaksanaan Sehat dalam rangka Promotif Preventif Tingkat Daerah Kabupaten/Kota**							**87,000,000**	**5,190,000**	**5,190,000**							**87,000,000**	
1 02 05 2.02 01	Penyelenggaraan Promosi Kesehatan dan Gerakan Hidup Bersih dan Sehat	Jumlah Dokumen Hasil Penyelenggaraan Promosi Kesehatan dan Gerakan Hidup Bersih dan Sehat				1 Dokumen	1 Dokumen	87,000,000	5,190,000	5,190,000		Dana Transfer Khusus-Dana Alokasi Khusus Non Fisik		2. Peningkatan Pembangunan Sumberdaya Manusia		1 Dokumen	87,000,000	Dinas Kesehatan
1	**URUSAN PEMERINTAHAN WAJIB YANG BERKAITAN DENGAN PELAYANAN DASAR**																	
1 02	**URUSAN PEMERINTAHAN BIDANG KESEHATAN**							**2,515,641,610**	**2,135,945,371**	**2,136,044,451**							**2,217,685,371**	
1 02 01	**PROGRAM PENUNJANG URUSAN PEMERINTAHAN DAERAH KABUPATEN/KOTA**	Nilai SAKIP Perangkat Daerah Dinas Kesehatan	82,00 %		0 %	81,70 %	81,70 %	**1,179,771,960**	**1,179,771,960**	**1,179,871,040**						81,70 %	**1,179,771,960**	
1 02 01 2.10	**Peningkatan Pelayanan BLUD**	Jumlah Peningkatan Pelayanan Unit Kerja BLUD	18 Unit Kerja		0 Unit Kerja	17 Unit Kerja	17 Unit Kerja	**1,179,771,960**	**1,179,771,960**	**1,179,871,040**						17 Unit Kerja	**1,179,771,960**	

Penetapan Perubahan Rencana Kerja Pemerintah Daerah (RKPD)
Kabupaten Lampung Barat
Tahun 2023

Kode	Urusan/ Bidang Urusan/ Program/ Kegiatan/ Sub Kegiatan	Indikator Program/ Kegiatan/ Sub Kegiatan	Target Akhir Periode RPJMD	Realisasi Capaian RKPD Tahun 2021	Prakiraan Capaian Target RKPD Tahun 2022	Capaian Kinerja dan Kerangka Pendanaan									Kelompok Sasaran	Prakiraan Maju Rencana Tahun 2024		Perangkat Daerah Penanggung Jawab
						Target 2023		Pagu Indikatif			Lokasi	Sumber Dana	Prioritas			Target	Pagu Indikatif	
						Semula	Menjadi	RKPD 2023	APBD 2023	RKPD 2023 Perubahan			Nasional	Daerah				
1 02 01 2.10 01	Pelayanan dan Penunjang Pelayanan BLUD	Jumlah BLUD yang Menyediakan Pelayanan dan Penunjang Pelayanan				1 Unit Kerja	1 Unit Kerja	1,179,771,960	1,179,771,960	1,179,871,040		Dana Transfer Umum-Dana Alokasi Umum		2. Peningkatan Pembangunan Sumberdaya Manusia	Aparatur	1 Unit Kerja	1,179,771,960	Dinas Kesehatan
1 02 02	**PROGRAM PEMENUHAN UPAYA KESEHATAN PERORANGAN DAN UPAYA KESEHATAN MASYARAKAT**							**1,234,019,650**	**877,869,411**	**877,869,411**							**959,609,411**	
1 02 02 2.01	**Penyediaan Fasilitas Pelayanan Kesehatan untuk UKM dan UKP Kewenangan Daerah Kabupaten/Kota**							**0**	**8,574,875**	**8,574,875**							**8,574,875**	
1 02 02 2.01 20	Pemeliharaan Rutin dan Berkala Alat Kesehatan/Alat Penunjang Medik Fasilitas Pelayanan Kesehatan	Jumlah Alat Kesehatan/Alat Penunjang Medik Fasilitas Layanan Kesehatan yang Terpelihara Sesuai Standar				7 Unit	7 Unit	0	8,574,875	8,574,875	Kab. Lampung Barat, Belalau, Kenali	Dana Transfer Khusus-Dana Alokasi Khusus Non Fisik		2. Peningkatan Pembangunan Sumberdaya Manusia		7 Unit	8,574,875	Dinas Kesehatan
1 02 02 2.02	**Penyediaan Layanan Kesehatan untuk UKM dan UKP Rujukan Tingkat Daerah Kabupaten/Kota**							**1,234,019,650**	**869,294,536**	**869,294,536**							**951,034,536**	
1 02 02 2.02 01	Pengelolaan Pelayanan Kesehatan Ibu Hamil	Jumlah Ibu Hamil yang Mendapatkan Pelayanan Kesehatan Sesuai Standar				273 Orang	273 Orang	158,343,000	49,119,000	49,119,000	Kab. Lampung Barat, Belalau, Kenali	Dana Transfer Khusus-Dana Alokasi Khusus Non Fisik		2. Peningkatan Pembangunan Sumberdaya Manusia		273 Orang	49,119,000	Dinas Kesehatan
1 02 02 2.02 02	Pengelolaan Pelayanan Kesehatan Ibu Bersalin	Jumlah Ibu Bersalin yang Mendapatkan Pelayanan Kesehatan Sesuai Standar				261 Orang	261 Orang	0	3,000,000	3,000,000	Kab. Lampung Barat, Belalau, Kenali	Dana Transfer Khusus-Dana Alokasi Khusus Non Fisik		2. Peningkatan Pembangunan Sumberdaya Manusia		261 Orang	3,000,000	Dinas Kesehatan
1 02 02 2.02 03	Pengelolaan Pelayanan Kesehatan Bayi Baru Lahir	Jumlah Bayi Baru Lahir yang Mendapatkan Pelayanan Kesehatan Sesuai Standar				248 Orang	248 Orang	13,950,000	1,900,000	1,900,000	Kab. Lampung Barat, Belalau, Kenali	Dana Transfer Khusus-Dana Alokasi Khusus Non Fisik		2. Peningkatan Pembangunan Sumberdaya Manusia		248 Orang	1,900,000	Dinas Kesehatan

Penetapan Perubahan Rencana Kerja Pemerintah Daerah (RKPD)
Kabupaten Lampung Barat
Tahun 2023

Kode	Urusan/ Bidang Urusan/ Program/ Kegiatan/ Sub Kegiatan	Indikator Program/ Kegiatan/ Sub Kegiatan	Target Akhir Periode RPJMD	Realisasi Capaian RKPD Tahun 2021	Prakiraan Capaian Target RKPD Tahun 2022	Capaian Kinerja dan Kerangka Pendanaan									Kelompok Sasaran	Prakiraan Maju Rencana Tahun 2024		Perangkat Daerah Penanggung Jawab
						Target 2023		Pagu Indikatif			Lokasi	Sumber Dana	Prioritas			Target	Pagu Indikatif	
						Semula	Menjadi	RKPD 2023	APBD 2023	RKPD 2023 Perubahan			Nasional	Daerah				
1 02 02 2.02 04	Pengelolaan Pelayanan Kesehatan Balita	Jumlah Balita yang Mendapatkan Pelayanan Kesehatan Sesuai Standar				1476 Orang	1476 Orang	17,550,000	46,800,000	46,800,000	Kab. Lampung Barat, Belalau, Kenali	Dana Transfer Khusus-Dana Alokasi Khusus Non Fisik		2. Peningkatan Pembangunan Sumberdaya Manusia		1476 Orang	46,800,000	Dinas Kesehatan
1 02 02 2.02 05	Pengelolaan Pelayanan Kesehatan pada Usia Pendidikan Dasar	Jumlah Anak Usia Pendidikan Dasar yang Mendapatkan Pelayanan Kesehatan Sesuai Standar				2637 Orang	2637 Orang	3,250,000	13,853,000	13,853,000	Kab. Lampung Barat, Belalau, Kenali	Dana Transfer Khusus-Dana Alokasi Khusus Non Fisik		2. Peningkatan Pembangunan Sumberdaya Manusia		2637 Orang	13,853,000	Dinas Kesehatan
1 02 02 2.02 06	Pengelolaan Pelayanan Kesehatan pada Usia Produktif	Jumlah Penduduk Usia Produktif yang Mendapatkan Pelayanan Kesehatan Sesuai Standar				1130 Orang	1130 Orang	73,200,000	20,929,800	20,929,800	Kab. Lampung Barat, Belalau, Kenali	Dana Transfer Khusus-Dana Alokasi Khusus Non Fisik		2. Peningkatan Pembangunan Sumberdaya Manusia		1130 Orang	20,929,800	Dinas Kesehatan
1 02 02 2.02 07	Pengelolaan Pelayanan Kesehatan pada Usia Lanjut	Jumlah Penduduk Usia Lanjut yang Mendapatkan Pelayanan Kesehatan Sesuai Standar				1578 Orang	1578 Orang	15,000,000	23,541,000	23,541,000	Kab. Lampung Barat, Belalau, Kenali	Dana Transfer Khusus-Dana Alokasi Khusus Non Fisik		2. Peningkatan Pembangunan Sumberdaya Manusia		1578 Orang	23,541,000	Dinas Kesehatan
1 02 02 2.02 10	Pengelolaan Pelayanan Kesehatan Orang dengan Gangguan Jiwa Berat	Jumlah Orang yang Mendapatkan Pelayanan Kesehatan Orang dengan Gangguan Jiwa Berat Sesuai Standar				20 Orang	20 Orang	52,200,000	3,800,000	3,800,000	Kab. Lampung Barat, Belalau, Kenali	Dana Transfer Khusus-Dana Alokasi Khusus Non Fisik		2. Peningkatan Pembangunan Sumberdaya Manusia		20 Orang	3,800,000	Dinas Kesehatan
1 02 02 2.02 11	Pengelolaan Pelayanan Kesehatan Orang Terduga Tuberkulosis	Jumlah Orang Terduga Menderita Tuberkulosis yang Mendapatkan Pelayanan Sesuai Standar				0 Orang	0 Orang	0	7,200,000	7,200,000		Dana Transfer Khusus-Dana Alokasi Khusus Non Fisik		2. Peningkatan Pembangunan Sumberdaya Manusia		0 Orang	7,200,000	Dinas Kesehatan
1 02 02 2.02 15	Pengelolaan Pelayanan Kesehatan Gizi Masyarakat	Jumlah Dokumen Hasil Pengelolaan Pelayanan Kesehatan Gizi Masyarakat				1 Dokumen	1 Dokumen	181,793,000	147,538,400	147,538,400	Kab. Lampung Barat, Belalau, Kenali	Dana Transfer Khusus-Dana Alokasi Khusus Non Fisik		2. Peningkatan Pembangunan Sumberdaya Manusia		1 Dokumen	147,538,400	Dinas Kesehatan
1 02 02 2.02 16	Pengelolaan Pelayanan Kesehatan Kerja dan Olahraga	Jumlah Dokumen Hasil Pengelolaan Pelayanan Kesehatan Kerja dan Olahraga				2 Dokumen	2 Dokumen	0	23,055,000	23,055,000	Kab. Lampung Barat, Belalau, Kenali	Dana Transfer Khusus-Dana Alokasi Khusus Non Fisik		2. Peningkatan Pembangunan Sumberdaya Manusia		2 Dokumen	29,055,000	Dinas Kesehatan

Penetapan Perubahan Rencana Kerja Pemerintah Daerah (RKPD)
Kabupaten Lampung Barat
Tahun 2023

Kode	Urusan/ Bidang Urusan/ Program/ Kegiatan/ Sub Kegiatan	Indikator Program/ Kegiatan/ Sub Kegiatan	Target Akhir Periode RPJMD	Realisasi Capaian RKPD Tahun 2021	Prakiraan Capaian Target RKPD Tahun 2022	Capaian Kinerja dan Kerangka Pendanaan									Kelompok Sasaran	Prakiraan Maju Rencana Tahun 2024		Perangkat Daerah Penanggung Jawab
						Target 2023		Pagu Indikatif			Lokasi	Sumber Dana	Prioritas			Target	Pagu Indikatif	
						Semula	Menjadi	RKPD 2023	APBD 2023	RKPD 2023 Perubahan			Nasional	Daerah				
1 02 02 2.02 17	Pengelolaan Pelayanan Kesehatan Lingkungan	Jumlah Dokumen Hasil Pengelolaan Pelayanan Kesehatan Lingkungan				2 Dokumen	2 Dokumen	0	10,000,000	10,000,000	Kab. Lampung Barat, Belalau, Kenali	Dana Transfer Khusus-Dana Alokasi Khusus Non Fisik		2. Peningkatan Pembangunan Sumberdaya Manusia		2 Dokumen	10,000,000	Dinas Kesehatan
1 02 02 2.02 20	Pengelolaan Surveilans Kesehatan	Jumlah Dokumen Hasil Pengelolaan Surveilans Kesehatan				1 Dokumen	1 Dokumen	158,441,000	172,900,000	172,900,000	Kab. Lampung Barat, Belalau, Kenali	Dana Transfer Khusus-Dana Alokasi Khusus Non Fisik		2. Peningkatan Pembangunan Sumberdaya Manusia		1 Dokumen	172,900,000	Dinas Kesehatan
1 02 02 2.02 21	Pengelolaan Pelayanan Kesehatan Orang dengan Masalah Kesehatan Jiwa (ODMK)	Jumlah Orang dengan Masalah Kejiwaan (ODMK) yang Mendapatkan Pelayanan Kesehatan				96 Orang	96 Orang	0	7,500,000	7,500,000	Kab. Lampung Barat, Belalau, Kenali	Dana Transfer Khusus-Dana Alokasi Khusus Non Fisik		2. Peningkatan Pembangunan Sumberdaya Manusia		96 Orang	7,500,000	Dinas Kesehatan
1 02 02 2.02 25	Pelayanan Kesehatan Penyakit Menular dan Tidak Menular	Jumlah Dokumen Hasil Pelayanan Kesehatan Penyakit Menular dan Tidak Menular				1 Dokumen	1 Dokumen	133,530,000	36,350,000	36,350,000	Kab. Lampung Barat, Belalau, Kenali	Dana Transfer Khusus-Dana Alokasi Khusus Non Fisik		2. Peningkatan Pembangunan Sumberdaya Manusia		1 Dokumen	36,350,000	Dinas Kesehatan
1 02 02 2.02 33	Operasional Pelayanan Puskesmas	Jumlah Dokumen Operasional Pelayanan Puskesmas				2 Dokumen	2 Dokumen	93,762,650	240,388,136	240,388,136	Kab. Lampung Barat, Belalau, Kenali	Dana Transfer Khusus-Dana Alokasi Khusus Non Fisik		2. Peningkatan Pembangunan Sumberdaya Manusia		2 Dokumen	274,128,136	Dinas Kesehatan
1 02 02 2.02 39	Pengelolaan Pelayanan Kesehatan Dasar Melalui Pendekatan Keluarga	Jumlah Keluarga Yang Sudah Dikunjungi dan Diintervensi Masalah Kesehatannya Oleh Tenaga Kesehatan Puskesmas				3464 Keluarga	3464 Keluarga	48,000,000	6,000,000	6,000,000		Dana Transfer Khusus-Dana Alokasi Khusus Non Fisik		2. Peningkatan Pembangunan Sumberdaya Manusia		3464 Keluarga	48,000,000	Dinas Kesehatan
1 02 02 2.02 40	Pengelolaan pelayanan kesehatan orang dengan Tuberkulosis	Jumlah orang dengan Tuberkulosis yang mendapatkan pelayanan kesehatan sesuai standar				215 Orang	215 Orang	0	28,400,000	28,400,000	Kab. Lampung Barat, Belalau, Kenali	Dana Transfer Khusus-Dana Alokasi Khusus Non Fisik		2. Peningkatan Pembangunan Sumberdaya Manusia		215 Orang	28,400,000	Dinas Kesehatan
1 02 02 2.02 42	Pengelolaan pelayanan kesehatan Malaria	Jumlah orang yang mendapatkan pelayanan kesehatan malaria				30 Orang	30 Orang	0	15,190,000	15,190,000	Kab. Lampung Barat, Belalau, Kenali	Dana Transfer Khusus-Dana Alokasi Khusus Non Fisik		2. Peningkatan Pembangunan Sumberdaya Manusia		30 Orang	15,190,000	Dinas Kesehatan

Penetapan Perubahan Rencana Kerja Pemerintah Daerah (RKPD)
Kabupaten Lampung Barat
Tahun 2023

Kode	Urusan/ Bidang Urusan/ Program/ Kegiatan/ Sub Kegiatan	Indikator Program/ Kegiatan/ Sub Kegiatan	Target Akhir Periode RPJMD	Realisasi Capaian RKPD Tahun 2021	Prakiraan Capaian Target RKPD Tahun 2022	Capaian Kinerja dan Kerangka Pendanaan									Kelompok Sasaran	Prakiraan Maju Rencana Tahun 2024		Perangkat Daerah Penanggung Jawab
						Target 2023		Pagu Indikatif			Lokasi	Sumber Dana	Prioritas			Target	Pagu Indikatif	
						Semula	Menjadi	RKPD 2023	APBD 2023	RKPD 2023 Perubahan			Nasional	Daerah				
1 02 02 2.02 43	Pengelolaan Kawasan tanpa rokok	Jumlah tatanan kawasan tanpa rokok yang tidak ditemukan aktifitas merokok				27 Tatanan	27 Tatanan	0	11,830,200	11,830,200	Kab. Lampung Barat, Belalau, Kenali	Dana Transfer Khusus-Dana Alokasi Khusus Non Fisik		2. Peningkatan Pembangunan Sumberdaya Manusia		27 Tatanan	11,830,200	Dinas Kesehatan
1 02 05	**PROGRAM PEMBERDAYAAN MASYARAKAT BIDANG KESEHATAN**							**101,850,000**	**78,304,000**	**78,304,000**							**78,304,000**	
1 02 05 2.01	**Advokasi, Pemberdayaan, Kemitraan, Peningkatan Peran serta Masyarakat dan Lintas Sektor Tingkat Daerah Kabupaten/Kota**							**15,000,000**	**76,104,000**	**76,104,000**							**76,104,000**	
1 02 05 2.01 01	Peningkatan Upaya Promosi Kesehatan, Advokasi, Kemitraan dan Pemberdayaan Masyarakat	Jumlah Dokumen Promosi Kesehatan, Advokasi, Kemitraan dan Pemberdayaan Masyarakat				1 Dokumen	1 Dokumen	15,000,000	76,104,000	76,104,000	Kab. Lampung Barat, Belalau, Kenali	Dana Transfer Khusus-Dana Alokasi Khusus Non Fisik		2. Peningkatan Pembangunan Sumberdaya Manusia		1 Dokumen	76,104,000	Dinas Kesehatan
1 02 05 2.02	**Pelaksanaan Sehat dalam rangka Promotif Preventif Tingkat Daerah Kabupaten/Kota**							**86,850,000**	**2,200,000**	**2,200,000**							**2,200,000**	
1 02 05 2.02 01	Penyelenggaraan Promosi Kesehatan dan Gerakan Hidup Bersih dan Sehat	Jumlah Dokumen Hasil Penyelenggaraan Promosi Kesehatan dan Gerakan Hidup Bersih dan Sehat				1 Dokumen	1 Dokumen	86,850,000	2,200,000	2,200,000	Kab. Lampung Barat, Belalau, Kenali	Dana Transfer Khusus-Dana Alokasi Khusus Non Fisik		2. Peningkatan Pembangunan Sumberdaya Manusia		1 Dokumen	2,200,000	Dinas Kesehatan
1	**URUSAN PEMERINTAHAN WAJIB YANG BERKAITAN DENGAN PELAYANAN DASAR**																	
1 02	**URUSAN PEMERINTAHAN BIDANG KESEHATAN**							**2,313,105,007**	**2,087,002,546**	**2,025,423,472**							**2,034,622,057**	
1 02 01	**PROGRAM PENUNJANG URUSAN PEMERINTAHAN DAERAH KABUPATEN/KOTA**	Nilai SAKIP Perangkat Daerah Dinas Kesehatan	82,00 %		0 %	81,70 %	81,70 %	**841,720,157**	**841,720,157**	**780,141,083**						81,70 %	**841,720,157**	
1 02 01 2.10	**Peningkatan Pelayanan BLUD**	Jumlah Peningkatan Pelayanan Unit Kerja BLUD	18 Unit Kerja		0 Unit Kerja	17 Unit Kerja	17 Unit Kerja	**841,720,157**	**841,720,157**	**780,141,083**						17 Unit Kerja	**841,720,157**	

Penetapan Perubahan Rencana Kerja Pemerintah Daerah (RKPD)
Kabupaten Lampung Barat
Tahun 2023

Kode	Urusan/ Bidang Urusan/ Program/ Kegiatan/ Sub Kegiatan	Indikator Program/ Kegiatan/ Sub Kegiatan	Target Akhir Periode RPJMD	Realisasi Capaian RKPD Tahun 2021	Prakiraan Capaian Target RKPD Tahun 2022	Capaian Kinerja dan Kerangka Pendanaan									Kelompok Sasaran	Prakiraan Maju Rencana Tahun 2024		Perangkat Daerah Penanggung Jawab
						Target 2023		Pagu Indikatif			Lokasi	Sumber Dana	Prioritas			Target	Pagu Indikatif	
						Semula	Menjadi	RKPD 2023	APBD 2023	RKPD 2023 Perubahan			Nasional	Daerah				
1 02 01 2.10 01	Pelayanan dan Penunjang Pelayanan BLUD	Jumlah BLUD yang Menyediakan Pelayanan dan Penunjang Pelayanan				1 Unit Kerja	1 Unit Kerja	841,720,157	841,720,157	780,141,083		Dana Transfer Umum-Dana Alokasi Umum		2. Peningkatan Pembangunan Sumberdaya Manusia	Aparatur	1 Unit Kerja	841,720,157	Dinas Kesehatan
1 02 02	**PROGRAM PEMENUHAN UPAYA KESEHATAN PERORANGAN DAN UPAYA KESEHATAN MASYARAKAT**							**1,367,534,850**	**1,208,892,389**	**1,208,892,389**							**1,089,051,900**	
1 02 02 2.01	**Penyediaan Fasilitas Pelayanan Kesehatan untuk UKM dan UKP Kewenangan Daerah Kabupaten/Kota**							**0**	**21,607,050**	**21,607,050**							**21,607,050**	
1 02 02 2.01 20	Pemeliharaan Rutin dan Berkala Alat Kesehatan/Alat Penunjang Medik Fasilitas Pelayanan Kesehatan	Jumlah Alat Kesehatan/Alat Penunjang Medik Fasilitas Layanan Kesehatan yang Terpelihara Sesuai Standar				16 Unit	16 Unit	0	21,607,050	21,607,050	Kab. Lampung Barat, Pagar Dewa, Semua Kelurahan	Dana Transfer Khusus-Dana Alokasi Khusus Non Fisik		2. Peningkatan Pembangunan Sumberdaya Manusia		16 Unit	21,607,050	Dinas Kesehatan
1 02 02 2.02	**Penyediaan Layanan Kesehatan untuk UKM dan UKP Rujukan Tingkat Daerah Kabupaten/Kota**							**1,367,534,850**	**1,187,285,339**	**1,187,285,339**							**1,067,444,850**	
1 02 02 2.02 01	Pengelolaan Pelayanan Kesehatan Ibu Hamil	Jumlah Ibu Hamil yang Mendapatkan Pelayanan Kesehatan Sesuai Standar				377 Orang	377 Orang	158,343,000	51,970,000	51,970,000		Dana Transfer Khusus-Dana Alokasi Khusus Non Fisik		2. Peningkatan Pembangunan Sumberdaya Manusia		377 Orang	158,343,000	Dinas Kesehatan
1 02 02 2.02 02	Pengelolaan Pelayanan Kesehatan Ibu Bersalin	Jumlah Ibu Bersalin yang Mendapatkan Pelayanan Kesehatan Sesuai Standar				0 Orang	0 Orang	0	1,000,000	1,000,000		Dana Transfer Khusus-Dana Alokasi Khusus Non Fisik		2. Peningkatan Pembangunan Sumberdaya Manusia		0 Orang	1,000,000	Dinas Kesehatan
1 02 02 2.02 03	Pengelolaan Pelayanan Kesehatan Bayi Baru Lahir	Jumlah Bayi Baru Lahir yang Mendapatkan Pelayanan Kesehatan Sesuai Standar				343 Orang	343 Orang	13,950,000	3,100,000	3,100,000		Dana Transfer Khusus-Dana Alokasi Khusus Non Fisik		2. Peningkatan Pembangunan Sumberdaya Manusia		343 Orang	13,950,000	Dinas Kesehatan

Penetapan Perubahan Rencana Kerja Pemerintah Daerah (RKPD)
Kabupaten Lampung Barat
Tahun 2023

Kode	Urusan/ Bidang Urusan/ Program/ Kegiatan/ Sub Kegiatan	Indikator Program/ Kegiatan/ Sub Kegiatan	Target Akhir Periode RPJMD	Realisasi Capaian RKPD Tahun 2021	Prakiraan Capaian Target RKPD Tahun 2022	Capaian Kinerja dan Kerangka Pendanaan									Kelompok Sasaran	Prakiraan Maju Rencana Tahun 2024		Perangkat Daerah Penanggung Jawab
						Target 2023		Pagu Indikatif			Lokasi	Sumber Dana	Prioritas			Target	Pagu Indikatif	
						Semula	Menjadi	RKPD 2023	APBD 2023	RKPD 2023 Perubahan			Nasional	Daerah				
1 02 02 2.02 04	Pengelolaan Pelayanan Kesehatan Balita	Jumlah Balita yang Mendapatkan Pelayanan Kesehatan Sesuai Standar				2038 Orang	2038 Orang	32,400,000	46,800,000	46,800,000		Dana Transfer Khusus-Dana Alokasi Khusus Non Fisik		2. Peningkatan Pembangunan Sumberdaya Manusia		2038 Orang	32,400,000	Dinas Kesehatan
1 02 02 2.02 05	Pengelolaan Pelayanan Kesehatan pada Usia Pendidikan Dasar	Jumlah Anak Usia Pendidikan Dasar yang Mendapatkan Pelayanan Kesehatan Sesuai Standar				3642 Orang	3642 Orang	5,000,000	21,346,000	21,346,000		Dana Transfer Khusus-Dana Alokasi Khusus Non Fisik		2. Peningkatan Pembangunan Sumberdaya Manusia		3642 Orang	5,000,000	Dinas Kesehatan
1 02 02 2.02 06	Pengelolaan Pelayanan Kesehatan pada Usia Produktif	Jumlah Penduduk Usia Produktif yang Mendapatkan Pelayanan Kesehatan Sesuai Standar				1561 Orang	1561 Orang	108,606,200	32,189,200	32,189,200		Dana Transfer Khusus-Dana Alokasi Khusus Non Fisik		2. Peningkatan Pembangunan Sumberdaya Manusia		1561 Orang	108,606,200	Dinas Kesehatan
1 02 02 2.02 07	Pengelolaan Pelayanan Kesehatan pada Usia Lanjut	Jumlah Penduduk Usia Lanjut yang Mendapatkan Pelayanan Kesehatan Sesuai Standar				1501 Orang	1501 Orang	15,000,000	33,450,000	33,450,000		Dana Transfer Khusus-Dana Alokasi Khusus Non Fisik		2. Peningkatan Pembangunan Sumberdaya Manusia		1501 Orang	15,000,000	Dinas Kesehatan
1 02 02 2.02 10	Pengelolaan Pelayanan Kesehatan Orang dengan Gangguan Jiwa Berat	Jumlah Orang yang Mendapatkan Pelayanan Kesehatan Orang dengan Gangguan Jiwa Berat Sesuai Standar				32 Orang	32 Orang	32,293,000	12,900,000	12,900,000		Dana Transfer Khusus-Dana Alokasi Khusus Non Fisik		2. Peningkatan Pembangunan Sumberdaya Manusia		32 Orang	32,293,000	Dinas Kesehatan
1 02 02 2.02 11	Pengelolaan Pelayanan Kesehatan Orang Terduga Tuberkulosis	Jumlah Orang Terduga Menderita Tuberkulosis yang Mendapatkan Pelayanan Sesuai Standar				0 Orang	0 Orang	0	6,000,000	6,000,000	Kab. Lampung Barat, Pagar Dewa, Semua Kelurahan	Dana Transfer Khusus-Dana Alokasi Khusus Non Fisik		2. Peningkatan Pembangunan Sumberdaya Manusia		0 Orang	6,000,000	Dinas Kesehatan
1 02 02 2.02 15	Pengelolaan Pelayanan Kesehatan Gizi Masyarakat	Jumlah Dokumen Hasil Pengelolaan Pelayanan Kesehatan Gizi Masyarakat				1 Dokumen	1 Dokumen	181,793,000	367,854,400	367,854,400		Dana Transfer Khusus-Dana Alokasi Khusus Non Fisik		2. Peningkatan Pembangunan Sumberdaya Manusia		1 Dokumen	181,793,000	Dinas Kesehatan
1 02 02 2.02 16	Pengelolaan Pelayanan Kesehatan Kerja dan Olahraga	Jumlah Dokumen Hasil Pengelolaan Pelayanan Kesehatan Kerja dan Olahraga				0 Dokumen	0 Dokumen	0	23,760,000	23,760,000	Kab. Lampung Barat, Pagar Dewa, Semua Kelurahan	Dana Transfer Khusus-Dana Alokasi Khusus Non Fisik		2. Peningkatan Pembangunan Sumberdaya Manusia		0 Dokumen	23,760,000	Dinas Kesehatan

Penetapan Perubahan Rencana Kerja Pemerintah Daerah (RKPD)
Kabupaten Lampung Barat
Tahun 2023

Kode	Urusan/ Bidang Urusan/ Program/ Kegiatan/ Sub Kegiatan	Indikator Program/ Kegiatan/ Sub Kegiatan	Target Akhir Periode RPJMD	Realisasi Capaian RKPD Tahun 2021	Prakiraan Capaian Target RKPD Tahun 2022	Capaian Kinerja dan Kerangka Pendanaan									Kelompok Sasaran	Prakiraan Maju Rencana Tahun 2024		Perangkat Daerah Penanggung Jawab
						Target 2023		Pagu Indikatif			Lokasi	Sumber Dana	Prioritas			Target	Pagu Indikatif	
						Semula	Menjadi	RKPD 2023	APBD 2023	RKPD 2023 Perubahan			Nasional	Daerah				
1 02 02 2.02 17	Pengelolaan Pelayanan Kesehatan Lingkungan	Jumlah Dokumen Hasil Pengelolaan Pelayanan Kesehatan Lingkungan				0 Dokumen	0 Dokumen	0	8,000,000	8,000,000	Kab. Lampung Barat, Pagar Dewa, Semua Kelurahan	Dana Transfer Khusus-Dana Alokasi Khusus Non Fisik		2. Peningkatan Pembangunan Sumberdaya Manusia		0 Dokumen	8,000,000	Dinas Kesehatan
1 02 02 2.02 20	Pengelolaan Surveilans Kesehatan	Jumlah Dokumen Hasil Pengelolaan Surveilans Kesehatan				1 Dokumen	1 Dokumen	126,985,000	138,650,000	138,650,000		Dana Transfer Khusus-Dana Alokasi Khusus Non Fisik		2. Peningkatan Pembangunan Sumberdaya Manusia		1 Dokumen	126,985,000	Dinas Kesehatan
1 02 02 2.02 21	Pengelolaan Pelayanan Kesehatan Orang dengan Masalah Kesehatan Jiwa (ODMK)	Jumlah Orang dengan Masalah Kejiwaan (ODMK) yang Mendapatkan Pelayanan Kesehatan				0 Orang	0 Orang	0	10,500,000	10,500,000	Kab. Lampung Barat, Pagar Dewa, Semua Kelurahan	Dana Transfer Khusus-Dana Alokasi Khusus Non Fisik		2. Peningkatan Pembangunan Sumberdaya Manusia		0 Orang	10,500,000	Dinas Kesehatan
1 02 02 2.02 25	Pelayanan Kesehatan Penyakit Menular dan Tidak Menular	Jumlah Dokumen Hasil Pelayanan Kesehatan Penyakit Menular dan Tidak Menular				1 Dokumen	1 Dokumen	161,537,000	57,010,000	57,010,000		Dana Transfer Khusus-Dana Alokasi Khusus Non Fisik		2. Peningkatan Pembangunan Sumberdaya Manusia		1 Dokumen	161,537,000	Dinas Kesehatan
1 02 02 2.02 33	Operasional Pelayanan Puskesmas	Jumlah Dokumen Operasional Pelayanan Puskesmas				2 Dokumen	2 Dokumen	97,627,650	301,604,939	301,604,939		Dana Transfer Khusus-Dana Alokasi Khusus Non Fisik		2. Peningkatan Pembangunan Sumberdaya Manusia		2 Dokumen	97,627,650	Dinas Kesehatan
1 02 02 2.02 39	Pengelolaan Pelayanan Kesehatan Dasar Melalui Pendekatan Keluarga	Jumlah Keluarga Yang Sudah Dikunjungi dan Diintervensi Masalah Kesehatannya Oleh Tenaga Kesehatan Puskesmas				4580 Keluarga	4580 Keluarga	54,000,000	40,500,000	40,500,000		Dana Transfer Khusus-Dana Alokasi Khusus Non Fisik		2. Peningkatan Pembangunan Sumberdaya Manusia		4580 Keluarga	54,000,000	Dinas Kesehatan
1 02 02 2.02 40	Pengelolaan pelayanan kesehatan orang dengan Tuberkulosis	Jumlah orang dengan Tuberkulosis yang mendapatkan pelayanan kesehatan sesuai standar				0 Orang	0 Orang	0	14,000,000	14,000,000	Kab. Lampung Barat, Pagar Dewa, Semua Kelurahan	Dana Transfer Khusus-Dana Alokasi Khusus Non Fisik		2. Peningkatan Pembangunan Sumberdaya Manusia		0 Orang	14,000,000	Dinas Kesehatan
1 02 02 2.02 42	Pengelolaan pelayanan kesehatan Malaria	Jumlah orang yang mendapatkan pelayanan kesehatan malaria				0 Orang	0 Orang	0	7,940,000	7,940,000	Kab. Lampung Barat, Pagar Dewa, Semua Kelurahan	Dana Transfer Khusus-Dana Alokasi Khusus Non Fisik		2. Peningkatan Pembangunan Sumberdaya Manusia		0 Orang	7,940,000	Dinas Kesehatan

Penetapan Perubahan Rencana Kerja Pemerintah Daerah (RKPD)
Kabupaten Lampung Barat
Tahun 2023

Kode	Urusan/ Bidang Urusan/ Program/ Kegiatan/ Sub Kegiatan	Indikator Program/ Kegiatan/ Sub Kegiatan	Target Akhir Periode RPJMD	Realisasi Capaian RKPD Tahun 2021	Prakiraan Capaian Target RKPD Tahun 2022	Capaian Kinerja dan Kerangka Pendanaan									Kelompok Sasaran	Prakiraan Maju Rencana Tahun 2024		Perangkat Daerah Penanggung Jawab
						Target 2023		Pagu Indikatif			Lokasi	Sumber Dana	Prioritas			Target	Pagu Indikatif	
						Semula	Menjadi	RKPD 2023	APBD 2023	RKPD 2023 Perubahan			Nasional	Daerah				
1 02 02 2.02 43	Pengelolaan Kawasan tanpa rokok	Jumlah tatanan kawasan tanpa rokok yang tidak ditemukan aktifitas merokok				0 Tatanan	0 Tatanan	0	8,710,800	8,710,800	Kab. Lampung Barat, Pagar Dewa, Semua Kelurahan	Dana Transfer Khusus-Dana Alokasi Khusus Non Fisik		2. Peningkatan Pembangunan Sumberdaya Manusia		0 Tatanan	8,710,000	Dinas Kesehatan
1 02 05	**PROGRAM PEMBERDAYAAN MASYARAKAT BIDANG KESEHATAN**							**103,850,000**	**36,390,000**	**36,390,000**							**103,850,000**	
1 02 05 2.01	**Advokasi, Pemberdayaan, Kemitraan, Peningkatan Peran serta Masyarakat dan Lintas Sektor Tingkat Daerah Kabupaten/Kota**							**15,000,000**	**18,890,000**	**18,890,000**							**15,000,000**	
1 02 05 2.01 01	Peningkatan Upaya Promosi Kesehatan, Advokasi, Kemitraan dan Pemberdayaan Masyarakat	Jumlah Dokumen Promosi Kesehatan, Advokasi, Kemitraan dan Pemberdayaan Masyarakat				1 Dokumen	1 Dokumen	15,000,000	18,890,000	18,890,000		Dana Transfer Khusus-Dana Alokasi Khusus Non Fisik		2. Peningkatan Pembangunan Sumberdaya Manusia		1 Dokumen	15,000,000	Dinas Kesehatan
1 02 05 2.02	**Pelaksanaan Sehat dalam rangka Promotif Preventif Tingkat Daerah Kabupaten/Kota**							**88,850,000**	**17,500,000**	**17,500,000**							**88,850,000**	
1 02 05 2.02 01	Penyelenggaraan Promosi Kesehatan dan Gerakan Hidup Bersih dan Sehat	Jumlah Dokumen Hasil Penyelenggaraan Promosi Kesehatan dan Gerakan Hidup Bersih dan Sehat				1 Dokumen	1 Dokumen	88,850,000	17,500,000	17,500,000		Dana Transfer Khusus-Dana Alokasi Khusus Non Fisik		2. Peningkatan Pembangunan Sumberdaya Manusia		1 Dokumen	88,850,000	Dinas Kesehatan
1	**URUSAN PEMERINTAHAN WAJIB YANG BERKAITAN DENGAN PELAYANAN DASAR**																	
1 02	**URUSAN PEMERINTAHAN BIDANG KESEHATAN**							**2,504,906,295**	**2,194,582,441**	**2,095,058,858**							**2,341,218,795**	
1 02 01	**PROGRAM PENUNJANG URUSAN PEMERINTAHAN DAERAH KABUPATEN/KOTA**	Nilai SAKIP Perangkat Daerah Dinas Kesehatan	82,00 %		0 %	81,70 %	81,70 %	**1,129,912,645**	**1,129,912,645**	**1,030,389,062**						81,70 %	**1,129,912,645**	
1 02 01 2.10	**Peningkatan Pelayanan BLUD**	Jumlah Peningkatan Pelayanan Unit Kerja BLUD	18 Unit Kerja		0 Unit Kerja	17 Unit Kerja	17 Unit Kerja	**1,129,912,645**	**1,129,912,645**	**1,030,389,062**						17 Unit Kerja	**1,129,912,645**	

Penetapan Perubahan Rencana Kerja Pemerintah Daerah (RKPD)
Kabupaten Lampung Barat
Tahun 2023

Kode	Urusan/ Bidang Urusan/ Program/ Kegiatan/ Sub Kegiatan	Indikator Program/ Kegiatan/ Sub Kegiatan	Target Akhir Periode RPJMD	Realisasi Capaian RKPD Tahun 2021	Prakiraan Capaian Target RKPD Tahun 2022	Capaian Kinerja dan Kerangka Pendanaan									Kelompok Sasaran	Prakiraan Maju Rencana Tahun 2024		Perangkat Daerah Penanggung Jawab
						Target 2023		Pagu Indikatif			Lokasi	Sumber Dana	Prioritas			Target	Pagu Indikatif	
						Semula	Menjadi	RKPD 2023	APBD 2023	RKPD 2023 Perubahan			Nasional	Daerah				
1 02 01 2.10 01	Pelayanan dan Penunjang Pelayanan BLUD	Jumlah BLUD yang Menyediakan Pelayanan dan Penunjang Pelayanan				1 Unit Kerja	1 Unit Kerja	1,129,912,645	1,129,912,645	1,030,389,062		Dana Transfer Umum-Dana Alokasi Umum		2. Peningkatan Pembangunan Sumberdaya Manusia	Aparatur	1 Unit Kerja	1,129,912,645	Dinas Kesehatan
1 02 02	**PROGRAM PEMENUHAN UPAYA KESEHATAN PERORANGAN DAN UPAYA KESEHATAN MASYARAKAT**							**1,270,643,650**	**1,017,692,796**	**1,017,692,796**							**1,106,956,150**	
1 02 02 2.01	**Penyediaan Fasilitas Pelayanan Kesehatan untuk UKM dan UKP Kewenangan Daerah Kabupaten/Kota**							**0**	**7,596,000**	**7,596,000**							**7,596,000**	
1 02 02 2.01 20	Pemeliharaan Rutin dan Berkala Alat Kesehatan/Alat Penunjang Medik Fasilitas Pelayanan Kesehatan	Jumlah Alat Kesehatan/Alat Penunjang Medik Fasilitas Layanan Kesehatan yang Terpelihara Sesuai Standar				8 Unit	8 Unit	0	7,596,000	7,596,000	Kab. Lampung Barat, Suoh, Semua Kelurahan	Dana Transfer Khusus-Dana Alokasi Khusus Non Fisik		2. Peningkatan Pembangunan Sumberdaya Manusia		8 Unit	7,596,000	Dinas Kesehatan
1 02 02 2.02	**Penyediaan Layanan Kesehatan untuk UKM dan UKP Rujukan Tingkat Daerah Kabupaten/Kota**							**1,270,643,650**	**1,010,096,796**	**1,010,096,796**							**1,099,360,150**	
1 02 02 2.02 01	Pengelolaan Pelayanan Kesehatan Ibu Hamil	Jumlah Ibu Hamil yang Mendapatkan Pelayanan Kesehatan Sesuai Standar				406 Orang	406 Orang	158,343,000	41,185,000	41,185,000		Dana Transfer Khusus-Dana Alokasi Khusus Non Fisik		2. Peningkatan Pembangunan Sumberdaya Manusia		406 Orang	158,343,000	Dinas Kesehatan
1 02 02 2.02 02	Pengelolaan Pelayanan Kesehatan Ibu Bersalin	Jumlah Ibu Bersalin yang Mendapatkan Pelayanan Kesehatan Sesuai Standar				0 Orang	0 Orang	0	600,000	600,000	Kab. Lampung Barat, Suoh, Semua Kelurahan	Dana Transfer Khusus-Dana Alokasi Khusus Non Fisik		2. Peningkatan Pembangunan Sumberdaya Manusia		0 Orang	600,000	Dinas Kesehatan
1 02 02 2.02 03	Pengelolaan Pelayanan Kesehatan Bayi Baru Lahir	Jumlah Bayi Baru Lahir yang Mendapatkan Pelayanan Kesehatan Sesuai Standar				369 Orang	369 Orang	13,950,000	2,700,000	2,700,000		Dana Transfer Khusus-Dana Alokasi Khusus Non Fisik		2. Peningkatan Pembangunan Sumberdaya Manusia		369 Orang	13,950,000	Dinas Kesehatan

Penetapan Perubahan Rencana Kerja Pemerintah Daerah (RKPD)
Kabupaten Lampung Barat
Tahun 2023

Kode	Urusan/ Bidang Urusan/ Program/ Kegiatan/ Sub Kegiatan	Indikator Program/ Kegiatan/ Sub Kegiatan	Target Akhir Periode RPJMD	Realisasi Capaian RKPD Tahun 2021	Prakiraan Capaian Target RKPD Tahun 2022	Capaian Kinerja dan Kerangka Pendanaan									Kelompok Sasaran	Prakiraan Maju Rencana Tahun 2024		Perangkat Daerah Penanggung Jawab
						Target 2023		Pagu Indikatif			Lokasi	Sumber Dana	Prioritas			Target	Pagu Indikatif	
						Semula	Menjadi	RKPD 2023	APBD 2023	RKPD 2023 Perubahan			Nasional	Daerah				
1 02 02 2.02 04	Pengelolaan Pelayanan Kesehatan Balita	Jumlah Balita yang Mendapatkan Pelayanan Kesehatan Sesuai Standar				2191 Orang	2191 Orang	27,000,000	93,600,000	93,600,000		Dana Transfer Khusus-Dana Alokasi Khusus Non Fisik		2. Peningkatan Pembangunan Sumberdaya Manusia		2191 Orang	27,000,000	Dinas Kesehatan
1 02 02 2.02 05	Pengelolaan Pelayanan Kesehatan pada Usia Pendidikan Dasar	Jumlah Anak Usia Pendidikan Dasar yang Mendapatkan Pelayanan Kesehatan Sesuai Standar				3916 Orang	3916 Orang	4,500,000	18,075,000	18,075,000		Dana Transfer Khusus-Dana Alokasi Khusus Non Fisik		2. Peningkatan Pembangunan Sumberdaya Manusia		3916 Orang	4,500,000	Dinas Kesehatan
1 02 02 2.02 06	Pengelolaan Pelayanan Kesehatan pada Usia Produktif	Jumlah Penduduk Usia Produktif yang Mendapatkan Pelayanan Kesehatan Sesuai Standar				1678 Orang	1678 Orang	94,017,000	32,086,000	32,086,000		Dana Transfer Khusus-Dana Alokasi Khusus Non Fisik		2. Peningkatan Pembangunan Sumberdaya Manusia		1678 Orang	94,017,000	Dinas Kesehatan
1 02 02 2.02 07	Pengelolaan Pelayanan Kesehatan pada Usia Lanjut	Jumlah Penduduk Usia Lanjut yang Mendapatkan Pelayanan Kesehatan Sesuai Standar				1900 Orang	1900 Orang	15,000,000	20,073,000	20,073,000		Dana Transfer Khusus-Dana Alokasi Khusus Non Fisik		2. Peningkatan Pembangunan Sumberdaya Manusia		1900 Orang	15,000,000	Dinas Kesehatan
1 02 02 2.02 10	Pengelolaan Pelayanan Kesehatan Orang dengan Gangguan Jiwa Berat	Jumlah Orang yang Mendapatkan Pelayanan Kesehatan Orang dengan Gangguan Jiwa Berat Sesuai Standar				31 Orang	31 Orang	53,000,000	6,200,000	6,200,000		Dana Transfer Khusus-Dana Alokasi Khusus Non Fisik		2. Peningkatan Pembangunan Sumberdaya Manusia		31 Orang	53,000,000	Dinas Kesehatan
1 02 02 2.02 11	Pengelolaan Pelayanan Kesehatan Orang Terduga Tuberkulosis	Jumlah Orang Terduga Menderita Tuberkulosis yang Mendapatkan Pelayanan Sesuai Standar				0 Orang	0 Orang	0	15,000,000	15,000,000	Kab. Lampung Barat, Suoh, Semua Kelurahan	Dana Transfer Khusus-Dana Alokasi Khusus Non Fisik		2. Peningkatan Pembangunan Sumberdaya Manusia		0 Orang	15,000,000	Dinas Kesehatan
1 02 02 2.02 15	Pengelolaan Pelayanan Kesehatan Gizi Masyarakat	Jumlah Dokumen Hasil Pengelolaan Pelayanan Kesehatan Gizi Masyarakat				1 Dokumen	1 Dokumen	181,793,000	219,568,500	219,568,500		Dana Transfer Khusus-Dana Alokasi Khusus Non Fisik		2. Peningkatan Pembangunan Sumberdaya Manusia		1 Dokumen	181,793,000	Dinas Kesehatan
1 02 02 2.02 16	Pengelolaan Pelayanan Kesehatan Kerja dan Olahraga	Jumlah Dokumen Hasil Pengelolaan Pelayanan Kesehatan Kerja dan Olahraga				1 Dokumen	1 Dokumen	0	26,050,000	26,050,000	Kab. Lampung Barat, Suoh, Semua Kelurahan	Dana Transfer Khusus-Dana Alokasi Khusus Non Fisik		2. Peningkatan Pembangunan Sumberdaya Manusia		1 Dokumen	26,050,000	Dinas Kesehatan

Penetapan Perubahan Rencana Kerja Pemerintah Daerah (RKPD)
Kabupaten Lampung Barat
Tahun 2023

Kode	Urusan/ Bidang Urusan/ Program/ Kegiatan/ Sub Kegiatan	Indikator Program/ Kegiatan/ Sub Kegiatan	Target Akhir Periode RPJMD	Realisasi Capaian RKPD Tahun 2021	Prakiraan Capaian Target RKPD Tahun 2022	Capaian Kinerja dan Kerangka Pendanaan									Kelompok Sasaran	Prakiraan Maju Rencana Tahun 2024		Perangkat Daerah Penanggung Jawab
						Target 2023		Pagu Indikatif			Lokasi	Sumber Dana	Prioritas			Target	Pagu Indikatif	
						Semula	Menjadi	RKPD 2023	APBD 2023	RKPD 2023 Perubahan			Nasional	Daerah				
1 02 02 2.02 17	Pengelolaan Pelayanan Kesehatan Lingkungan	Jumlah Dokumen Hasil Pengelolaan Pelayanan Kesehatan Lingkungan				1 Dokumen	1 Dokumen	0	12,900,000	12,900,000	Kab. Lampung Barat, Suoh, Semua Kelurahan	Dana Transfer Khusus-Dana Alokasi Khusus Non Fisik		2. Peningkatan Pembangunan Sumberdaya Manusia		1 Dokumen	12,900,000	Dinas Kesehatan
1 02 02 2.02 20	Pengelolaan Surveilans Kesehatan	Jumlah Dokumen Hasil Pengelolaan Surveilans Kesehatan				1 Dokumen	1 Dokumen	137,370,000	126,300,000	126,300,000		Dana Transfer Khusus-Dana Alokasi Khusus Non Fisik		2. Peningkatan Pembangunan Sumberdaya Manusia		1 Dokumen	137,370,000	Dinas Kesehatan
1 02 02 2.02 21	Pengelolaan Pelayanan Kesehatan Orang dengan Masalah Kesehatan Jiwa (ODMK)	Jumlah Orang dengan Masalah Kejiwaan (ODMK) yang Mendapatkan Pelayanan Kesehatan				0 Orang	0 Orang	0	10,500,000	10,500,000	Kab. Lampung Barat, Suoh, Semua Kelurahan	Dana Transfer Khusus-Dana Alokasi Khusus Non Fisik		2. Peningkatan Pembangunan Sumberdaya Manusia		0 Orang	10,500,000	Dinas Kesehatan
1 02 02 2.02 25	Pelayanan Kesehatan Penyakit Menular dan Tidak Menular	Jumlah Dokumen Hasil Pelayanan Kesehatan Penyakit Menular dan Tidak Menular				1 Dokumen	1 Dokumen	148,758,000	44,047,500	44,047,500		Dana Transfer Khusus-Dana Alokasi Khusus Non Fisik		2. Peningkatan Pembangunan Sumberdaya Manusia		1 Dokumen	148,758,000	Dinas Kesehatan
1 02 02 2.02 33	Operasional Pelayanan Puskesmas	Jumlah Dokumen Operasional Pelayanan Puskesmas				2 Dokumen	2 Dokumen	110,512,650	271,345,296	271,345,296		Dana Transfer Khusus-Dana Alokasi Khusus Non Fisik		2. Peningkatan Pembangunan Sumberdaya Manusia		2 Dokumen	110,512,650	Dinas Kesehatan
1 02 02 2.02 39	Pengelolaan Pelayanan Kesehatan Dasar Melalui Pendekatan Keluarga	Jumlah Keluarga Yang Sudah Dikunjungi dan Diintervensi Masalah Kesehatannya Oleh Tenaga Kesehatan Puskesmas				4791 Keluarga	4791 Keluarga	36,400,000	16,200,000	16,200,000		Dana Transfer Khusus-Dana Alokasi Khusus Non Fisik		2. Peningkatan Pembangunan Sumberdaya Manusia		4791 Keluarga	36,400,000	Dinas Kesehatan
1 02 02 2.02 40	Pengelolaan pelayanan kesehatan orang dengan Tuberkulosis	Jumlah orang dengan Tuberkulosis yang mendapatkan pelayanan kesehatan sesuai standar				0 Orang	0 Orang	0	23,647,500	23,647,500	Kab. Lampung Barat, Suoh, Semua Kelurahan	Dana Transfer Khusus-Dana Alokasi Khusus Non Fisik		2. Peningkatan Pembangunan Sumberdaya Manusia		0 Orang	23,647,500	Dinas Kesehatan
1 02 02 2.02 42	Pengelolaan pelayanan kesehatan Malaria	Jumlah orang yang mendapatkan pelayanan kesehatan malaria				0 Orang	0 Orang	0	11,200,000	11,200,000	Kab. Lampung Barat, Suoh, Semua Kelurahan	Dana Transfer Khusus-Dana Alokasi Khusus Non Fisik		2. Peningkatan Pembangunan Sumberdaya Manusia		0 Orang	11,200,000	Dinas Kesehatan

Penetapan Perubahan Rencana Kerja Pemerintah Daerah (RKPD)
Kabupaten Lampung Barat
Tahun 2023

Kode	Urusan/ Bidang Urusan/ Program/ Kegiatan/ Sub Kegiatan	Indikator Program/ Kegiatan/ Sub Kegiatan	Target Akhir Periode RPJMD	Realisasi Capaian RKPD Tahun 2021	Prakiraan Capaian Target RKPD Tahun 2022	Capaian Kinerja dan Kerangka Pendanaan									Kelompok Sasaran	Prakiraan Maju Rencana Tahun 2024		Perangkat Daerah Penanggung Jawab
						Target 2023		Pagu Indikatif			Lokasi	Sumber Dana	Prioritas			Target	Pagu Indikatif	
						Semula	Menjadi	RKPD 2023	APBD 2023	RKPD 2023 Perubahan			Nasional	Daerah				
1 02 02 2.02 43	Pengelolaan Kawasan tanpa rokok	Jumlah tatanan kawasan tanpa rokok yang tidak ditemukan aktifitas merokok				0 Tatanan	0 Tatanan	0	18,819,000	18,819,000	Kab. Lampung Barat, Suoh, Semua Kelurahan	Dana Transfer Khusus-Dana Alokasi Khusus Non Fisik		2. Peningkatan Pembangunan Sumberdaya Manusia		0 Tatanan	18,819,000	Dinas Kesehatan
1 02 05	**PROGRAM PEMBERDAYAAN MASYARAKAT BIDANG KESEHATAN**							**104,350,000**	**46,977,000**	**46,977,000**							**104,350,000**	
1 02 05 2.01	**Advokasi, Pemberdayaan, Kemitraan, Peningkatan Peran serta Masyarakat dan Lintas Sektor Tingkat Daerah Kabupaten/Kota**							**15,000,000**	**25,977,000**	**25,977,000**							**15,000,000**	
1 02 05 2.01 01	Peningkatan Upaya Promosi Kesehatan, Advokasi, Kemitraan dan Pemberdayaan Masyarakat	Jumlah Dokumen Promosi Kesehatan, Advokasi, Kemitraan dan Pemberdayaan Masyarakat				1 Dokumen	1 Dokumen	15,000,000	25,977,000	25,977,000		Dana Transfer Khusus-Dana Alokasi Khusus Non Fisik		2. Peningkatan Pembangunan Sumberdaya Manusia		1 Dokumen	15,000,000	Dinas Kesehatan
1 02 05 2.02	**Pelaksanaan Sehat dalam rangka Promotif Preventif Tingkat Daerah Kabupaten/Kota**							**89,350,000**	**21,000,000**	**21,000,000**							**89,350,000**	
1 02 05 2.02 01	Penyelenggaraan Promosi Kesehatan dan Gerakan Hidup Bersih dan Sehat	Jumlah Dokumen Hasil Penyelenggaraan Promosi Kesehatan dan Gerakan Hidup Bersih dan Sehat				1 Dokumen	1 Dokumen	89,350,000	21,000,000	21,000,000		Dana Transfer Khusus-Dana Alokasi Khusus Non Fisik		2. Peningkatan Pembangunan Sumberdaya Manusia		1 Dokumen	89,350,000	Dinas Kesehatan
1	**URUSAN PEMERINTAHAN WAJIB YANG BERKAITAN DENGAN PELAYANAN DASAR**																	
1 03	**URUSAN PEMERINTAHAN BIDANG PEKERJAAN UMUM DAN PENATAAN RUANG**							**191,971,215,502**	**58,784,734,387**	**63,474,761,190**							**153,633,218,801**	
1 03 01	**PROGRAM PENUNJANG URUSAN PEMERINTAHAN DAERAH KABUPATEN/KOTA**	Nilai SAKIP Perangkat Daerah Dinas PU PR	83,75 %		0 %	83,05 %	83,05 %	**8,152,353,150**	**6,646,817,920**	**6,751,423,438**						83,05 %	**8,813,603,505**	
1 03 01 2.01	**Perencanaan, Penganggaran, dan Evaluasi Kinerja Perangkat Daerah**	Jumlah dokumen Penganggaran Daerah yang disusun Jumlah Dokumen Perencanaan Perangkat Daerah	20 dokumen 11 dokumen 48 dokumen		0 dokumen 0 dokumen 0 dokumen	5 dokumen 11 dokumen 12 dokumen	5 dokumen 11 dokumen 12 dokumen	**85,875,500**	**63,786,000**	**63,786,000**						5 dokumen 11 dokumen 12 dokumen	**94,463,050**	

Penetapan Perubahan Rencana Kerja Pemerintah Daerah (RKPD)
Kabupaten Lampung Barat
Tahun 2023

Kode	Urusan/ Bidang Urusan/ Program/ Kegiatan/ Sub Kegiatan	Indikator Program/ Kegiatan/ Sub Kegiatan	Target Akhir Periode RPJMD	Realisasi Capaian RKPD Tahun 2021	Prakiraan Capaian Target RKPD Tahun 2022	Capaian Kinerja dan Kerangka Pendanaan									Kelompok Sasaran	Prakiraan Maju Rencana Tahun 2024		Perangkat Daerah Penanggung Jawab
						Target 2023		Pagu Indikatif			Lokasi	Sumber Dana	Prioritas			Target	Pagu Indikatif	
						Semula	Menjadi	RKPD 2023	APBD 2023	RKPD 2023 Perubahan			Nasional	Daerah				
		Terlaksananya Evaluasi Kinerja Perangkat Dae																
1 03 01 2.01 01	Penyusunan Dokumen Perencanaan Perangkat Daerah	Jumlah Dokumen Perencanaan Perangkat Daerah				11 Dokumen	11 Dokumen	12,110,000	10,000,000	10,000,000	Kab. Lampung Barat, Balik Bukit, Way Mengaku	Dana Transfer Umum-Dana Alokasi Umum	Memperkuat Infrastruktur Untuk Mendukung Pengembangan Ekonomi Dan Pelayanan Dasar	3. Memantapkan kualitas Infrastruktur Publik yang berwawasan Lingkungan serta mitigasi bencana	Aparatur	11 Dokumen	33,121,000	Dinas Pekerjaan Umum dan Perumahan Rakyat
1 03 01 2.01 02	Koordinasi dan Penyusunan Dokumen RKA-SKPD	Jumlah Dokumen RKA-SKPD dan Laporan Hasil Koordinasi Penyusunan Dokumen RKA-SKPD				1 Dokumen	1 Dokumen	23,428,000	16,829,000	16,829,000	Kab. Lampung Barat, Balik Bukit, Way Mengaku	Dana Transfer Umum-Dana Alokasi Umum	Memperkuat Infrastruktur Untuk Mendukung Pengembangan Ekonomi Dan Pelayanan Dasar	3. Memantapkan kualitas Infrastruktur Publik yang berwawasan Lingkungan serta mitigasi bencana	Aparatur	1 Dokumen	5,970,800	Dinas Pekerjaan Umum dan Perumahan Rakyat
1 03 01 2.01 03	Koordinasi dan Penyusunan Dokumen Perubahan RKA-SKPD	Jumlah Dokumen Perubahan RKA-SKPD dan Laporan Hasil Koordinasi Penyusunan Dokumen Perubahan RKA-SKPD				1 Dokumen	1 Dokumen	6,152,500	6,525,000	6,525,000	Kab. Lampung Barat, Balik Bukit, Way Mengaku	Dana Transfer Umum-Dana Alokasi Umum	Memperkuat Infrastruktur Untuk Mendukung Pengembangan Ekonomi Dan Pelayanan Dasar	3. Memantapkan kualitas Infrastruktur Publik yang berwawasan Lingkungan serta mitigasi bencana	Aparatur	1 Dokumen	6,767,750	Dinas Pekerjaan Umum dan Perumahan Rakyat
1 03 01 2.01 04	Koordinasi dan Penyusunan DPA-SKPD	Jumlah Dokumen DPA-SKPD dan Laporan Hasil Koordinasi Penyusunan Dokumen DPA-SKPD				1 Dokumen	1 Dokumen	6,155,000	6,375,000	6,375,000	Kab. Lampung Barat, Balik Bukit, Way Mengaku	Dana Transfer Umum-Dana Alokasi Umum	Memperkuat Infrastruktur Untuk Mendukung Pengembangan Ekonomi Dan Pelayanan Dasar	3. Memantapkan kualitas Infrastruktur Publik yang berwawasan Lingkungan serta mitigasi bencana	Aparatur	1 Dokumen	6,770,500	Dinas Pekerjaan Umum dan Perumahan Rakyat
1 03 01 2.01 05	Koordinasi dan Penyusunan Perubahan DPA-SKPD	Jumlah Dokumen Perubahan DPA-SKPD dan Laporan Hasil Koordinasi Penyusunan Dokumen Perubahan DPA-SKPD				1 Dokumen	1 Dokumen	7,080,000	6,551,000	6,551,000	Kab. Lampung Barat, Balik Bukit, Way Mengaku	Dana Transfer Umum-Dana Alokasi Umum	Memperkuat Infrastruktur Untuk Mendukung Pengembangan Ekonomi Dan Pelayanan Dasar	3. Memantapkan kualitas Infrastruktur Publik yang berwawasan Lingkungan serta mitigasi bencana	Aparatur	1 Dokumen	7,788,000	Dinas Pekerjaan Umum dan Perumahan Rakyat
1 03 01 2.01 06	Koordinasi dan Penyusunan Laporan Capaian Kinerja dan Ikhtisar Realisasi Kinerja SKPD	Jumlah Laporan Capaian Kinerja dan Ikhtisar Realisasi Kinerja SKPD dan Laporan Hasil Koordinasi Penyusunan Laporan Capaian Kinerja dan Ikhtisar Realisasi Kinerja SKPD				1 Laporan	1 Laporan	7,180,000	6,471,000	6,471,000	Kab. Lampung Barat, Balik Bukit, Way Mengaku	Dana Transfer Umum-Dana Alokasi Umum	Memperkuat Infrastruktur Untuk Mendukung Pengembangan Ekonomi Dan Pelayanan Dasar	3. Memantapkan kualitas Infrastruktur Publik yang berwawasan Lingkungan serta mitigasi bencana	Aparatur	1 Laporan	7,898,000	Dinas Pekerjaan Umum dan Perumahan Rakyat

Penetapan Perubahan Rencana Kerja Pemerintah Daerah (RKPD)
Kabupaten Lampung Barat
Tahun 2023

Kode	Urusan/ Bidang Urusan/ Program/ Kegiatan/ Sub Kegiatan	Indikator Program/ Kegiatan/ Sub Kegiatan	Target Akhir Periode RPJMD	Realisasi Capaian RKPD Tahun 2021	Prakiraan Capaian Target RKPD Tahun 2022	Capaian Kinerja dan Kerangka Pendanaan									Kelompok Sasaran	Prakiraan Maju Rencana Tahun 2024		Perangkat Daerah Penanggung Jawab
						Target 2023		Pagu Indikatif			Lokasi	Sumber Dana	Prioritas			Target	Pagu Indikatif	
						Semula	Menjadi	RKPD 2023	APBD 2023	RKPD 2023 Perubahan			Nasional	Daerah				
1 03 01 2.01 07	Evaluasi Kinerja Perangkat Daerah	Jumlah Laporan Evaluasi Kinerja Perangkat Daerah				12 Laporan	12 Laporan	23,770,000	11,035,000	11,035,000	Kab. Lampung Barat, Balik Bukit, Way Mengaku	Dana Transfer Umum-Dana Alokasi Umum	Memperkuat Infrastruktur Untuk Mendukung Pengembangan Ekonomi Dan Pelayanan Dasar	3. Memantapkan kualitas Infrastruktur Publik yang berwawasan Lingkungan serta mitigasi bencana	Aparatur	12 Laporan	26,147,000	Dinas Pekerjaan Umum dan Perumahan Rakyat
1 03 01 2.02	**Administrasi Keuangan Perangkat Daerah**	Jumlah Laporan Keuangan Akhir Tahun SKPD dan Laporan Hasil Koordinasi Penyusunan Laporan Keuangan Akhir Tahun SKPD Jumlah Orang yang Menerima Gaji dan Tunjangan ASN Tersedianya Dokumen Pelaporan dan Analisis Prognosis Realisasi Anggaran Tersedianya Laporan Keuangan Bulanan/Triwulanan /Semesteran SKPD dan Laporan Koordinasi Penyusunan Laporan Keuangan Bulanan/Triwulanan /Semesteran SKPD	4 laporan 252 orang 4 laporan 16 laporan		0 laporan 0 orang 0 laporan 0 laporan	1 laporan 63 orang 1 laporan 4 laporan	1 laporan 63 orang 1 laporan 4 laporan	**4,636,935,000**	**5,208,652,800**	**5,344,150,818**						1 laporan 63 orang 1 laporan 4 laporan	**5,322,214,290**	
1 03 01 2.02 01	Penyediaan Gaji dan Tunjangan ASN	Jumlah Orang yang Menerima Gaji dan Tunjangan ASN				63 Orang/bulan	63 Orang/bulan	4,610,315,000	5,182,182,800	5,310,180,818	Kab. Lampung Barat, Balik Bukit, Way Mengaku	Dana Transfer Umum-Dana Alokasi Umum		3. Memantapkan kualitas Infrastruktur Publik yang berwawasan Lingkungan serta mitigasi bencana	Aparatur	63 Orang/bulan	5,292,932,290	Dinas Pekerjaan Umum dan Perumahan Rakyat
1 03 01 2.02 05	Koordinasi dan Penyusunan Laporan Keuangan Akhir Tahun SKPD	Jumlah Laporan Keuangan Akhir Tahun SKPD dan Laporan Hasil Koordinasi Penyusunan Laporan Keuangan Akhir Tahun SKPD				1 Laporan	1 Laporan	7,870,000	6,245,000	6,245,000	Kab. Lampung Barat, Balik Bukit, Way Mengaku	Dana Transfer Umum-Dana Alokasi Umum		3. Memantapkan kualitas Infrastruktur Publik yang berwawasan Lingkungan serta mitigasi bencana	Aparatur	1 Laporan	8,657,000	Dinas Pekerjaan Umum dan Perumahan Rakyat
1 03 01 2.02 07	Koordinasi dan Penyusunan Laporan Keuangan Bulanan/ Triwulanan/ Semesteran SKPD	Jumlah Laporan Keuangan Bulanan/ Triwulanan/ Semesteran SKPD dan Laporan Koordinasi Penyusunan Laporan Keuangan Bulanan/Triwulanan /Semesteran SKPD				4 Laporan	4 Laporan	8,575,000	9,925,000	17,425,000	Kab. Lampung Barat, Balik Bukit, Way Mengaku	Dana Transfer Umum-Dana Alokasi Umum		3. Memantapkan kualitas Infrastruktur Publik yang berwawasan Lingkungan serta mitigasi bencana	Aparatur	4 Laporan	9,432,500	Dinas Pekerjaan Umum dan Perumahan Rakyat

Penetapan Perubahan Rencana Kerja Pemerintah Daerah (RKPD)
Kabupaten Lampung Barat
Tahun 2023

Kode	Urusan/ Bidang Urusan/ Program/ Kegiatan/ Sub Kegiatan	Indikator Program/ Kegiatan/ Sub Kegiatan	Target Akhir Periode RPJMD	Realisasi Capaian RKPD Tahun 2021	Prakiraan Capaian Target RKPD Tahun 2022	Capaian Kinerja dan Kerangka Pendanaan									Kelompok Sasaran	Prakiraan Maju Rencana Tahun 2024		Perangkat Daerah Penanggung Jawab
						Target 2023		Pagu Indikatif			Lokasi	Sumber Dana	Prioritas			Target	Pagu Indikatif	
						Semula	Menjadi	RKPD 2023	APBD 2023	RKPD 2023 Perubahan			Nasional	Daerah				
1 03 01 2.02 08	Penyusunan Pelaporan dan Analisis Prognosis Realisasi Anggaran	Jumlah Dokumen Pelaporan dan Analisis Prognosis Realisasi Anggaran				1 Dokumen	1 Dokumen	10,175,000	10,300,000	10,300,000	Kab. Lampung Barat, Balik Bukit, Way Mengaku	Dana Transfer Umum-Dana Alokasi Umum		3. Memantapkan kualitas Infrastruktur Publik yang berwawasan Lingkungan serta mitigasi bencana	Aparatur	1 Dokumen	11,192,500	Dinas Pekerjaan Umum dan Perumahan Rakyat
1 03 01 2.05	**Administrasi Kepegawaian Perangkat Daerah**	Jumlah dokumen Administrasi Kepegawaian Perangkat Daerah Jumlah Dokumen Monitoring, Evaluasi, dan Penilaian Kinerja Pegawai	8 dokumen 24 dokumen		0 dokumen 0 dokumen	0 dokumen 6 dokumen	0 dokumen 6 dokumen	**33,545,000**	**16,481,500**	**16,481,500**						0 dokumen 6 dokumen	**35,000,000**	
1 03 01 2.05 05	Monitoring, Evaluasi, dan Penilaian Kinerja Pegawai	Jumlah Dokumen Monitoring, Evaluasi, dan Penilaian Kinerja Pegawai				6 Dokumen	6 Dokumen	23,545,000	16,481,500	16,481,500	Kab. Lampung Barat, Balik Bukit, Way Mengaku	Dana Transfer Umum-Dana Alokasi Umum	Memperkuat Infrastruktur Untuk Mendukung Pengembangan Ekonomi Dan Pelayanan Dasar	3. Memantapkan kualitas Infrastruktur Publik yang berwawasan Lingkungan serta mitigasi bencana	Aparatur	6 Dokumen	24,000,000	Dinas Pekerjaan Umum dan Perumahan Rakyat
1 03 01 2.05 09	Pendidikan dan Pelatihan Pegawai Berdasarkan Tugas dan Fungsi	Jumlah Pegawai Berdasarkan Tugas dan Fungsi yang Mengikuti Pendidikan dan Pelatihan				2 Orang	2 Orang	10,000,000	0	0	Kab. Lampung Barat, Balik Bukit, Way Mengaku	Dana Transfer Umum-Dana Alokasi Umum	Memperkuat Infrastruktur Untuk Mendukung Pengembangan Ekonomi Dan Pelayanan Dasar	3. Memantapkan kualitas Infrastruktur Publik yang berwawasan Lingkungan serta mitigasi bencana	Aparatur	2 Orang	11,000,000	Dinas Pekerjaan Umum dan Perumahan Rakyat
1 03 01 2.06	**Administrasi Umum Perangkat Daerah**	Jumlah Dokumen Bahan Bacaan dan Peraturan Perundang-Undangan yang Disediakan Jumlah Laporan Fasilitasi Kunjungan Tamu Jumlah Laporan Penyelenggaraan Rapat Koordinasi dan Konsultasi SKPD Jumlah Paket Barang Cetakan dan Penggandaan yang Disediakan Jumlah Paket Komponen Instalasi Listrik/Penerangan Bangunan Kantor yang Disediakan	16 dokumen 48 Laporan 48 Laporan 32 Paket 16 paket		0 dokumen 0 Laporan 0 Laporan 0 Paket 0 paket	4 dokumen 12 Laporan 12 Laporan 8 Paket 4 paket	4 dokumen 12 Laporan 12 Laporan 8 Paket 4 paket	**156,313,000**	**91,770,000**	**122,002,500**						4 dokumen 12 Laporan 12 Laporan 8 Paket 4 paket	**171,944,300**	
1 03 01 2.06 01	Penyediaan Komponen Instalasi Listrik/Penerangan Bangunan Kantor	Jumlah Paket Komponen Instalasi Listrik/Penerangan Bangunan Kantor yang Disediakan				4 Paket	4 Paket	5,988,000	5,994,000	5,994,000	Kab. Lampung Barat, Balik Bukit,	Dana Transfer Umum-Dana Alokasi		3. Memantapkan kualitas Infrastruktur Publik yang berwawasan	Aparatur	4 Paket	6,586,800	Dinas Pekerjaan Umum dan Perumahan Rakyat

Penetapan Perubahan Rencana Kerja Pemerintah Daerah (RKPD)
Kabupaten Lampung Barat
Tahun 2023

Kode	Urusan/ Bidang Urusan/ Program/ Kegiatan/ Sub Kegiatan	Indikator Program/ Kegiatan/ Sub Kegiatan	Target Akhir Periode RPJMD	Realisasi Capaian RKPD Tahun 2021	Prakiraan Capaian Target RKPD Tahun 2022	Capaian Kinerja dan Kerangka Pendanaan									Kelompok Sasaran	Prakiraan Maju Rencana Tahun 2024		Perangkat Daerah Penanggung Jawab
						Target 2023		Pagu Indikatif			Lokasi	Sumber Dana	Prioritas			Target	Pagu Indikatif	
						Semula	Menjadi	RKPD 2023	APBD 2023	RKPD 2023 Perubahan			Nasional	Daerah				
											Way Mengaku	Umum		Lingkungan serta mitigasi bencana				
1 03 01 2.06 05	Penyediaan Barang Cetakan dan Penggandaan	Jumlah Paket Barang Cetakan dan Penggandaan yang Disediakan				8 Paket	8 Paket	13,700,000	18,200,000	25,700,000	Kab. Lampung Barat, Balik Bukit, Way Mengaku	Dana Transfer Umum-Dana Alokasi Umum		3. Memantapkan kualitas Infrastruktur Publik yang berwawasan Lingkungan serta mitigasi bencana	Aparatur	8 Paket	15,070,000	Dinas Pekerjaan Umum dan Perumahan Rakyat
1 03 01 2.06 06	Penyediaan Bahan Bacaan dan Peraturan Perundang-undangan	Jumlah Dokumen Bahan Bacaan dan Peraturan Perundang-Undangan yang Disediakan				4 Dokumen	4 Dokumen	9,360,000	9,360,000	9,360,000	Kab. Lampung Barat, Balik Bukit, Way Mengaku	Dana Transfer Umum-Dana Alokasi Umum		3. Memantapkan kualitas Infrastruktur Publik yang berwawasan Lingkungan serta mitigasi bencana	Aparatur	4 Dokumen	10,296,000	Dinas Pekerjaan Umum dan Perumahan Rakyat
1 03 01 2.06 08	Fasilitasi Kunjungan Tamu	Jumlah Laporan Fasilitasi Kunjungan Tamu				12 Laporan	12 Laporan	7,265,000	8,915,000	8,915,000	Kab. Lampung Barat, Balik Bukit, Way Mengaku	Dana Transfer Umum-Dana Alokasi Umum		3. Memantapkan kualitas Infrastruktur Publik yang berwawasan Lingkungan serta mitigasi bencana	Aparatur	12 Laporan	7,991,500	Dinas Pekerjaan Umum dan Perumahan Rakyat
1 03 01 2.06 09	Penyelenggaraan Rapat Koordinasi dan Konsultasi SKPD	Jumlah Laporan Penyelenggaraan Rapat Koordinasi dan Konsultasi SKPD				12 Laporan	12 Laporan	120,000,000	49,301,000	72,033,500	Kab. Lampung Barat, Balik Bukit, Way Mengaku	Dana Transfer Umum-Dana Alokasi Umum		3. Memantapkan kualitas Infrastruktur Publik yang berwawasan Lingkungan serta mitigasi bencana	Aparatur	12 Laporan	132,000,000	Dinas Pekerjaan Umum dan Perumahan Rakyat
1 03 01 2.07	**Pengadaan Barang Milik Daerah Penunjang Urusan Pemerintah Daerah**	Jumlah Barang Milik Daerah Penunjang Urusan Pemerintah Daerah yang diadakan	216 Unit		0 Unit	0 Unit	0 Unit	**1,660,305,500**	**0**	**0**						0 Unit	**1,621,000,000**	
1 03 01 2.07 03	Pengadaan Alat Besar	Jumlah Unit Alat Besar yang Disediakan				0 Unit	0 Unit	1,500,000,000	0	0	Kab. Lampung Barat, Balik Bukit, Way Mengaku	Dana Transfer Umum-Dana Alokasi Umum		3. Memantapkan kualitas Infrastruktur Publik yang berwawasan Lingkungan serta mitigasi bencana	Aparatur	0 Unit	1,500,000,000	Dinas Pekerjaan Umum dan Perumahan Rakyat
1 03 01 2.07 05	Pengadaan Mebel	Jumlah Paket Mebel yang Disediakan				0 Unit	0 Unit	50,000,000	0	0	Kab. Lampung Barat, Balik Bukit, Way Mengaku	Dana Transfer Umum-Dana Alokasi Umum		3. Memantapkan kualitas Infrastruktur Publik yang berwawasan Lingkungan serta mitigasi bencana	Aparatur	0 Unit	55,000,000	Dinas Pekerjaan Umum dan Perumahan Rakyat

Penetapan Perubahan Rencana Kerja Pemerintah Daerah (RKPD)
Kabupaten Lampung Barat
Tahun 2023

Kode	Urusan/ Bidang Urusan/ Program/ Kegiatan/ Sub Kegiatan	Indikator Program/ Kegiatan/ Sub Kegiatan	Target Akhir Periode RPJMD	Realisasi Capaian RKPD Tahun 2021	Prakiraan Capaian Target RKPD Tahun 2022	Capaian Kinerja dan Kerangka Pendanaan									Kelompok Sasaran	Prakiraan Maju Rencana Tahun 2024		Perangkat Daerah Penanggung Jawab
						Target 2023		Pagu Indikatif			Lokasi	Sumber Dana	Prioritas			Target	Pagu Indikatif	
						Semula	Menjadi	RKPD 2023	APBD 2023	RKPD 2023 Perubahan			Nasional	Daerah				
1 03 01 2.07 06	Pengadaan Peralatan dan Mesin Lainnya	Jumlah Unit Peralatan dan Mesin Lainnya yang Disediakan				0 Unit	0 Unit	110,305,500	0	0	Kab. Lampung Barat, Balik Bukit, Way Mengaku	Dana Transfer Umum-Dana Alokasi Umum		3. Memantapkan kualitas Infrastruktur Publik yang berwawasan Lingkungan serta mitigasi bencana	Aparatur	0 Unit	66,000,000	Dinas Pekerjaan Umum dan Perumahan Rakyat
1 03 01 2.08	**Penyediaan Jasa Penunjang Urusan Pemerintahan Daerah**	Jumlah Laporan Penyediaan Jasa Komunikasi, Sumber Daya Air dan Listrik yang Disediakan Jumlah Laporan Penyediaan Jasa Pelayanan Umum Kantor yang Disediakan Jumlah Laporan Penyediaan Jasa Surat Menyurat	48 Laporan 48 Laporan 960 Laporan		0 Laporan 0 Laporan 0 Laporan	12 Laporan 12 Laporan 240 Laporan	12 Laporan 12 Laporan 240 Laporan	**275,264,750**	**164,961,550**	**164,961,550**						12 Laporan 12 Laporan 240 Laporan	**302,791,225**	
1 03 01 2.08 01	Penyediaan Jasa Surat Menyurat	Jumlah Laporan Penyediaan Jasa Surat Menyurat				240 Laporan	240 Laporan	7,325,000	5,120,000	5,120,000	Kab. Lampung Barat, Balik Bukit, Way Mengaku	Dana Transfer Umum-Dana Alokasi Umum		3. Memantapkan kualitas Infrastruktur Publik yang berwawasan Lingkungan serta mitigasi bencana	Aparatur	240 Laporan	8,057,500	Dinas Pekerjaan Umum dan Perumahan Rakyat
1 03 01 2.08 02	Penyediaan Jasa Komunikasi, Sumber Daya Air dan Listrik	Jumlah Laporan Penyediaan Jasa Komunikasi, Sumber Daya Air dan Listrik yang Disediakan				12 Laporan	12 Laporan	42,800,000	42,800,000	42,800,000	Kab. Lampung Barat, Balik Bukit, Way Mengaku	Dana Transfer Umum-Dana Alokasi Umum		3. Memantapkan kualitas Infrastruktur Publik yang berwawasan Lingkungan serta mitigasi bencana	Aparatur	12 Laporan	47,080,000	Dinas Pekerjaan Umum dan Perumahan Rakyat
1 03 01 2.08 04	Penyediaan Jasa Pelayanan Umum Kantor	Jumlah Laporan Penyediaan Jasa Pelayanan Umum Kantor yang Disediakan				12 Laporan	12 Laporan	225,139,750	117,041,550	117,041,550	Kab. Lampung Barat, Balik Bukit, Way Mengaku	Dana Transfer Umum-Dana Alokasi Umum		3. Memantapkan kualitas Infrastruktur Publik yang berwawasan Lingkungan serta mitigasi bencana	Aparatur	12 Laporan	247,653,725	Dinas Pekerjaan Umum dan Perumahan Rakyat
1 03 01 2.09	**Pemeliharaan Barang Milik Daerah Penunjang Urusan Pemerintahan Daerah**	Jumlah Barang Milik Daerah Penunjang Urusan Pemerintahan Daerah yang dipelihara	124 Unit		0 Unit	27 Unit	27 Unit	**1,304,114,400**	**1,101,166,070**	**1,040,041,070**						27 Unit	**1,266,190,640**	

Penetapan Perubahan Rencana Kerja Pemerintah Daerah (RKPD)
Kabupaten Lampung Barat
Tahun 2023

Kode	Urusan/ Bidang Urusan/ Program/ Kegiatan/ Sub Kegiatan	Indikator Program/ Kegiatan/ Sub Kegiatan	Target Akhir Periode RPJMD	Realisasi Capaian RKPD Tahun 2021	Prakiraan Capaian Target RKPD Tahun 2022	Capaian Kinerja dan Kerangka Pendanaan									Kelompok Sasaran	Prakiraan Maju Rencana Tahun 2024		Perangkat Daerah Penanggung Jawab
						Target 2023		Pagu Indikatif			Lokasi	Sumber Dana	Prioritas			Target	Pagu Indikatif	
						Semula	Menjadi	RKPD 2023	APBD 2023	RKPD 2023 Perubahan			Nasional	Daerah				
1 03 01 2.09 02	Penyediaan Jasa Pemeliharaan, Biaya Pemeliharaan, Pajak dan Perizinan Kendaraan Dinas Operasional atau Lapangan	Jumlah Kendaraan Dinas Operasional atau Lapangan yang Dipelihara dan dibayarkan Pajak dan Perizinannya				9 Unit	9 Unit	219,937,000	204,150,000	143,025,000	Kab. Lampung Barat, Balik Bukit, Way Mengaku	Dana Transfer Umum-Dana Alokasi Umum		3. Memantapkan kualitas Infrastruktur Publik yang berwawasan Lingkungan serta mitigasi bencana	Aparatur	9 Unit	241,930,700	Dinas Pekerjaan Umum dan Perumahan Rakyat
1 03 01 2.09 03	Penyediaan Jasa Pemeliharaan, Biaya Pemeliharaan dan Perizinan Alat Besar	Jumlah Alat Besar yang Dipelihara dan dibayarkan Perizinannya				2 Unit	2 Unit	142,716,500	142,712,580	142,712,580	Kab. Lampung Barat, Balik Bukit, Way Mengaku	Dana Transfer Umum-Dana Alokasi Umum		3. Memantapkan kualitas Infrastruktur Publik yang berwawasan Lingkungan serta mitigasi bencana	Aparatur	2 Unit	156,988,150	Dinas Pekerjaan Umum dan Perumahan Rakyat
1 03 01 2.09 06	Pemeliharaan Peralatan dan Mesin Lainnya	Jumlah Peralatan dan Mesin Lainnya yang Dipelihara				12 Unit	12 Unit	29,800,000	27,100,000	27,100,000	Kab. Lampung Barat, Balik Bukit, Way Mengaku	Dana Transfer Umum-Dana Alokasi Umum		3. Memantapkan kualitas Infrastruktur Publik yang berwawasan Lingkungan serta mitigasi bencana	Aparatur	12 Unit	32,780,000	Dinas Pekerjaan Umum dan Perumahan Rakyat
1 03 01 2.09 09	Pemeliharaan/Rehabilitasi Gedung Kantor dan Bangunan Lainnya	Jumlah Gedung Kantor dan Bangunan Lainnya yang Dipelihara/Direhabilitasi				1 Unit	1 Unit	258,429,000	133,701,500	133,701,500	Semua Kab/Kota, Semua Kecamatan, Semua Kelurahan	Dana Transfer Umum-Dana Alokasi Umum		3. Memantapkan kualitas Infrastruktur Publik yang berwawasan Lingkungan serta mitigasi bencana	Aparatur	1 Unit	32,780,000	Dinas Pekerjaan Umum dan Perumahan Rakyat
1 03 01 2.09 10	Pemeliharaan/Rehabilitasi Sarana dan Prasarana Gedung Kantor atau Bangunan Lainnya	Jumlah Sarana dan Prasarana Gedung Kantor atau Bangunan Lainnya yang Dipelihara/Direhabilitasi				4 Unit	4 Unit	653,231,900	593,501,990	593,501,990	Kab. Lampung Barat, Balik Bukit, Wates	Dana Transfer Umum-Dana Alokasi Umum		3. Memantapkan kualitas Infrastruktur Publik yang berwawasan Lingkungan serta mitigasi bencana	Aparatur	4 Unit	801,711,790	Dinas Pekerjaan Umum dan Perumahan Rakyat
1 03 02	**PROGRAM PENGELOLAAN SUMBER DAYA AIR (SDA)**	Persentase peningkatan panjang Irigasi Berfungsi Baik	3,66 %		0 %	0,915 %	0,915 %	**52,431,533,000**	**3,438,336,000**	**4,488,754,500**						0,915 %	**41,917,067,100**	
1 03 02 2.01	**Pengelolaan SDA dan Bangunan Pengaman Pantai pada Wilayah Sungai (WS) dalam 1 (Satu) Daerah Kabupaten/Kota**	Jumlah titik lokasi yang rawan genangan banjir yang ditangani	24 Lokasi		0 Lokasi	4 Lokasi	5 Lokasi	**24,321,444,000**	**822,898,000**	**1,023,238,000**						5 Lokasi	**4,985,988,700**	
1 03 02 2.01 03	Penyusunan Rencana Teknis dan Dokumen Lingkungan Hidup untuk Konstruksi Pengendali Banjir, Lahar, Drainase Utama Perkotaan	Jumlah Rencana Teknis dan Dokumen Lingkungan Hidup untuk Konstruksi Pengendali Banjir, Lahar, Drainase Kawasan, dan				1 Dokumen	1 Dokumen	523,352,000	64,222,000	64,222,000		Dana Transfer Umum-Dana Alokasi Umum		3. Memantapkan kualitas Infrastruktur Publik yang berwawasan Lingkungan serta mitigasi bencana	Aparatur dan Masyarakat	1 Dokumen	255,061,700	Dinas Pekerjaan Umum dan Perumahan Rakyat

Penetapan Perubahan Rencana Kerja Pemerintah Daerah (RKPD)
Kabupaten Lampung Barat
Tahun 2023

Kode	Urusan/ Bidang Urusan/ Program/ Kegiatan/ Sub Kegiatan	Indikator Program/ Kegiatan/ Sub Kegiatan	Target Akhir Periode RPJMD	Realisasi Capaian RKPD Tahun 2021	Prakiraan Capaian Target RKPD Tahun 2022	Capaian Kinerja dan Kerangka Pendanaan									Kelompok Sasaran	Prakiraan Maju Rencana Tahun 2024		Perangkat Daerah Penanggung Jawab
						Target 2023		Pagu Indikatif			Lokasi	Sumber Dana	Prioritas			Target	Pagu Indikatif	
						Semula	Menjadi	RKPD 2023	APBD 2023	RKPD 2023 Perubahan			Nasional	Daerah				
	dan Pengaman Pantai	Pengaman Pantai yang Disusun																
1 03 02 2.01 04	Penyusunan Pola dan Rencana Pengelolaan SDA WS Kewenangan Kabupaten/Kota	Jumlah Pola dan Rencana Pengelolaan SDA WS Kewenangan Kabupaten/Kota yang Disusun				1 Dokumen	1 Dokumen	602,942,000	0	0	Kab. Lampung Barat, Balik Bukit, Way Mengaku	Dana Transfer Umum-Dana Alokasi Umum		3. Memantapkan kualitas Infrastruktur Publik yang berwawasan Lingkungan serta mitigasi bencana	Aparatur dan Masyarakat	1 Dokumen	108,463,000	Dinas Pekerjaan Umum dan Perumahan Rakyat
1 03 02 2.01 10	Pembangunan Bangunan Perkuatan Tebing	Panjang Bangunan Perkuatan Tebing yang Dibangun				0.43 KM	0.43 KM	1,500,000,000	0	0	Kab. Lampung Barat, Semua Kecamatan, Semua Kelurahan	Dana Transfer Umum-Dana Alokasi Umum		3. Memantapkan kualitas Infrastruktur Publik yang berwawasan Lingkungan serta mitigasi bencana	Aparatur dan Masyarakat	0.43 KM	0	Dinas Pekerjaan Umum dan Perumahan Rakyat
1 03 02 2.01 18	Pembangunan Seawall dan Bangunan Pengaman Pantai Lainnya	Panjang Seawall dan Bangunan Pengaman Pantai Lainnya yang Dibangun				0.15 KM	0.15 KM	1,881,000,000	0	0	Kab. Lampung Barat, Lumbok Seminung, Tawan Suka Mulya	Dana Transfer Umum-Dana Alokasi Umum		3. Memantapkan kualitas Infrastruktur Publik yang berwawasan Lingkungan serta mitigasi bencana	Aparatur dan Masyarakat	0.15 KM	507,870,000	Dinas Pekerjaan Umum dan Perumahan Rakyat
1 03 02 2.01 31	Rehabilitasi Check Dam	Jumlah Check Dam yang Direhabilitasi				3 Unit	3 Unit	3,385,800,000	0	0	Kab. Lampung Barat, Semua Kecamatan, Semua Kelurahan	Dana Transfer Umum-Dana Alokasi Umum		3. Memantapkan kualitas Infrastruktur Publik yang berwawasan Lingkungan serta mitigasi bencana	Aparatur dan Masyarakat	3 Unit	797,544,000	Dinas Pekerjaan Umum dan Perumahan Rakyat
1 03 02 2.01 46	Normalisasi/Restorasi Sungai	Panjang Sungai yang Dinormalisasi/Direstorasi				0.253 KM	0.359 KM	16,428,350,000	758,676,000	959,016,000	Kab. Lampung Barat, Semua Kecamatan, Semua Kelurahan	Dana Transfer Umum-Dana Alokasi Umum		3. Memantapkan kualitas Infrastruktur Publik yang berwawasan Lingkungan serta mitigasi bencana	Aparatur dan Masyarakat	0.359 KM	3,317,050,000	Dinas Pekerjaan Umum dan Perumahan Rakyat
1 03 02 2.02	**Pengembangan dan Pengelolaan Sistem Irigasi Primer dan Sekunder pada Daerah Irigasi yang Luasnya di Bawah 1000 Ha dalam 1 (Satu) Daerah Kabupaten/Kota**	Jumlah Panjang Jaringan Irigasi kodisi Baik	2.663 KM		0 KM	0.357 KM	0.357 KM	**28,110,089,000**	**2,615,438,000**	**3,465,516,500**						0.357 KM	**36,931,078,400**	
1 03 02 2.02 01	Penyusunan Rencana Teknis dan Dokumen Lingkungan Hidup untuk Konstruksi Irigasi dan Rawa	Jumlah Rencana Teknis dan Dokumen Lingkungan Hidup untuk Konstruksi Irigasi dan Rawa yang Tersusun				1 Dokumen	1 Dokumen	653,524,000	115,171,000	115,171,000	Kab. Lampung Barat, Balik Bukit, Way	Dana Transfer Umum-Dana Alokasi Umum		3. Memantapkan kualitas Infrastruktur Publik yang berwawasan Lingkungan	Aparatur dan Masyarakat	1 Dokumen	169,373,400	Dinas Pekerjaan Umum dan Perumahan Rakyat

Penetapan Perubahan Rencana Kerja Pemerintah Daerah (RKPD)
Kabupaten Lampung Barat
Tahun 2023

Kode	Urusan/ Bidang Urusan/ Program/ Kegiatan/ Sub Kegiatan	Indikator Program/ Kegiatan/ Sub Kegiatan	Target Akhir Periode RPJMD	Realisasi Capaian RKPD Tahun 2021	Prakiraan Capaian Target RKPD Tahun 2022	Capaian Kinerja dan Kerangka Pendanaan									Kelompok Sasaran	Prakiraan Maju Rencana Tahun 2024		Perangkat Daerah Penanggung Jawab
						Target 2023		Pagu Indikatif			Lokasi	Sumber Dana	Prioritas			Target	Pagu Indikatif	
						Semula	Menjadi	RKPD 2023	APBD 2023	RKPD 2023 Perubahan			Nasional	Daerah				
											Mengaku			serta mitigasi bencana				
1 03 02 2.02 02	Pembangunan Jaringan Irigasi Permukaan	Panjang Jaringan Irigasi Permukaan yang Dibangun				0.05 KM	0.05 KM	471,900,000	119,735,000	119,735,000	Kab. Lampung Barat, Balik Bukit, Gunung Sugih	Dana Transfer Umum-Dana Alokasi Umum		3. Memantapkan kualitas Infrastruktur Publik yang berwawasan Lingkungan serta mitigasi bencana	Aparatur dan Masyarakat	0.05 KM	1,258,400,000	Dinas Pekerjaan Umum dan Perumahan Rakyat
1 03 02 2.02 03	Pembangunan Bendung Irigasi	Jumlah Bendung Irigasi yang Dibangun				3 Bendung	3 Bendung	8,118,035,000	0	0	Kab. Lampung Barat, Semua Kecamatan, Semua Kelurahan	Dana Transfer Umum-Dana Alokasi Umum		3. Memantapkan kualitas Infrastruktur Publik yang berwawasan Lingkungan serta mitigasi bencana	Aparatur dan Masyarakat	3 Bendung	3,730,760,000	Dinas Pekerjaan Umum dan Perumahan Rakyat
1 03 02 2.02 04	Pembangunan Jaringan Irigasi Rawa	Panjang Jaringan Irigasi Rawa yang Dibangun				0.285 KM	0.285 KM	2,689,500,000	0	0	Kab. Lampung Barat, Semua Kecamatan, Semua Kelurahan	Dana Transfer Umum-Dana Alokasi Umum		3. Memantapkan kualitas Infrastruktur Publik yang berwawasan Lingkungan serta mitigasi bencana	Aparatur dan Masyarakat	0.285 KM	543,385,000	Dinas Pekerjaan Umum dan Perumahan Rakyat
1 03 02 2.02 08	Peningkatan Jaringan Irigasi Permukaan	Panjang Jaringan Irigasi Permukaan yang Ditingkatkan				0.07 KM	0.07 KM	3,164,128,000	192,430,000	192,430,000	Kab. Lampung Barat, Semua Kecamatan, Semua Kelurahan	Dana Transfer Umum-Dana Alokasi Umum		3. Memantapkan kualitas Infrastruktur Publik yang berwawasan Lingkungan serta mitigasi bencana	Aparatur dan Masyarakat	0.07 KM	1,425,879,000	Dinas Pekerjaan Umum dan Perumahan Rakyat
1 03 02 2.02 09	Peningkatan Bendung Irigasi	Jumlah Bendung Irigasi yang Ditingkatkan				2 Bendung	2 Bendung	1,500,000,000	0	0	Kab. Lampung Barat, Semua Kecamatan, Semua Kelurahan	Dana Transfer Umum-Dana Alokasi Umum		3. Memantapkan kualitas Infrastruktur Publik yang berwawasan Lingkungan serta mitigasi bencana	Aparatur dan Masyarakat	2 Bendung	0	Dinas Pekerjaan Umum dan Perumahan Rakyat
1 03 02 2.02 14	Rehabilitasi Jaringan Irigasi Permukaan	Panjang Jaringan Irigasi Permukaan yang Direhabilitasi				0.882 KM	1.25 KM	8,513,002,000	1,422,294,000	2,239,872,500	Kab. Lampung Barat, Semua Kecamatan, Semua Kelurahan	Dana Transfer Umum-Dana Alokasi Umum Dana Transfer Khusus-Dana Alokasi Khusus Fisik		3. Memantapkan kualitas Infrastruktur Publik yang berwawasan Lingkungan serta mitigasi bencana	Aparatur dan Masyarakat	1.25 KM	936,398,000	Dinas Pekerjaan Umum dan Perumahan Rakyat
1 03 02 2.02 21	Operasi dan Pemeliharaan Jaringan Irigasi Permukaan	Panjang Jaringan Irigasi Permukaan yang Dioperasikan dan Dipelihara				4.07 KM	4.32 KM	3,000,000,000	765,808,000	798,308,000	Kab. Lampung Barat, Semua	Dana Transfer Umum-Dana		3. Memantapkan kualitas Infrastruktur Publik yang	Aparatur dan Masyarakat	4.32 KM	28,866,883,000	Dinas Pekerjaan Umum dan Perumahan Rakyat

Penetapan Perubahan Rencana Kerja Pemerintah Daerah (RKPD)
Kabupaten Lampung Barat
Tahun 2023

Kode	Urusan/ Bidang Urusan/ Program/ Kegiatan/ Sub Kegiatan	Indikator Program/ Kegiatan/ Sub Kegiatan	Target Akhir Periode RPJMD	Realisasi Capaian RKPD Tahun 2021	Prakiraan Capaian Target RKPD Tahun 2022	Capaian Kinerja dan Kerangka Pendanaan									Kelompok Sasaran	Prakiraan Maju Rencana Tahun 2024		Perangkat Daerah Penanggung Jawab
						Target 2023		Pagu Indikatif			Lokasi	Sumber Dana	Prioritas			Target	Pagu Indikatif	
						Semula	Menjadi	RKPD 2023	APBD 2023	RKPD 2023 Perubahan			Nasional	Daerah				
											Kecamatan, Semua Kelurahan	Alokasi Umum		berwawasan Lingkungan serta mitigasi bencana				
1 03 03	**PROGRAM PENGELOLAAN DAN PENGEMBANGAN SISTEM PENYEDIAAN AIR MINUM**	Persentase Peningkatan Akses Air Bersih	3,00 %		0 %	0,75 %	0,75 %	**3,100,000,500**	**549,989,199**	**549,989,199**						0,75 %	**3,100,000,000**	
1 03 03 2.01	**Pengelolaan dan Pengembangan Sistem Penyediaan Air Minum (SPAM) di Daerah Kabupaten/Kota**	Jumlah sambungan rumah yang terlayani SPAM	1500 SR		0 SR	140 SR	140 SR	**3,100,000,500**	**549,989,199**	**549,989,199**						140 SR	**3,100,000,000**	
1 03 03 2.01 01	Penyusunan Rencana, Kebijakan, Strategi dan Teknis SPAM	Jumlah Rencana, Kebijakan, Strategi dan Teknis SPAM yang disusun				1 Dokumen	1 Dokumen	100,000,500	49,989,000	49,989,000	Kab. Lampung Barat, Balik Bukit, Way Mengaku	Dana Transfer Umum-Dana Alokasi Umum	Memperkuat Infrastruktur Untuk Mendukung Pengembangan Ekonomi Dan Pelayanan Dasar	3. Memantapkan kualitas Infrastruktur Publik yang berwawasan Lingkungan serta mitigasi bencana	Aparatur dan Masyarakat	1 Dokumen	100,000,000	Dinas Pekerjaan Umum dan Perumahan Rakyat
1 03 03 2.01 04	Pembangunan SPAM Jaringan Perpipaan di Kawasan Perdesaan	Jumlah sambungan rumah yang terlayani melalui Kegiatan Padat Karya/SPAM Berbasis Masyarakat				140 SR	140 SR	3,000,000,000	500,000,199	500,000,199	Kab. Lampung Barat, Bandar Negeri Suoh, Tri Mekar Jaya	Dana Transfer Umum-Dana Alokasi Umum Dana Transfer Khusus-Dana Alokasi Khusus Fisik	Memperkuat Infrastruktur Untuk Mendukung Pengembangan Ekonomi Dan Pelayanan Dasar	3. Memantapkan kualitas Infrastruktur Publik yang berwawasan Lingkungan serta mitigasi bencana	Aparatur dan Masyarakat	140 SR	3,000,000,000	Dinas Pekerjaan Umum dan Perumahan Rakyat
1 03 05	**PROGRAM PENGELOLAAN DAN PENGEMBANGAN SISTEM AIR LIMBAH**	Persentase Peningkatan Pembangunan Sarana dan Prasarana Air limbah	6,72 %		0 %	1,68 %	1,68 %	**6,000,000,000**	**278,432,000**	**278,432,000**						1,68 %	**6,000,000,000**	
1 03 05 2.01	**Pengelolaan dan Pengembangan Sistem Air Limbah Domestik dalam Daerah Kabupaten/Kota**	Jumlah penambahan rumah tangga yang terlayani Sanitasi	3600 Rumah Tangga		0 Rumah Tangga	20 Rumah Tangga	20 Rumah Tangga	**6,000,000,000**	**278,432,000**	**278,432,000**						20 Rumah Tangga	**6,000,000,000**	
1 03 05 2.01 05	Rehabilitasi/Peningkatan/Perluasan Sistem Pengelolaan Air Limbah Domestik Terpusat Skala Permukiman	Jumlah penambahan rumah tangga yang terlayani melalui optimalisasi SPALD-T Skala Permukiman				500 Rumah Tangga	500 Rumah Tangga	3,000,000,000	0	0	Kab. Lampung Barat, Semua Kecamatan, Semua Kelurahan	Dana Transfer Umum-Dana Alokasi Umum		3. Memantapkan kualitas Infrastruktur Publik yang berwawasan Lingkungan serta mitigasi bencana	Aparatur dan Masyarakat	500 Rumah Tangga	3,000,000,000	Dinas Pekerjaan Umum dan Perumahan Rakyat

Penetapan Perubahan Rencana Kerja Pemerintah Daerah (RKPD)
Kabupaten Lampung Barat
Tahun 2023

Kode	Urusan/ Bidang Urusan/ Program/ Kegiatan/ Sub Kegiatan	Indikator Program/ Kegiatan/ Sub Kegiatan	Target Akhir Periode RPJMD	Realisasi Capaian RKPD Tahun 2021	Prakiraan Capaian Target RKPD Tahun 2022	Capaian Kinerja dan Kerangka Pendanaan									Kelompok Sasaran	Prakiraan Maju Rencana Tahun 2024		Perangkat Daerah Penanggung Jawab
						Target 2023		Pagu Indikatif			Lokasi	Sumber Dana	Prioritas			Target	Pagu Indikatif	
						Semula	Menjadi	RKPD 2023	APBD 2023	RKPD 2023 Perubahan			Nasional	Daerah				
												Dana Transfer Khusus-Dana Alokasi Khusus Fisik						
1 03 05 2.01 06	Pembangunan/Penyediaan Sub Sistem Pengolahan Setempat	Jumlah Rumah Tangga yang memiliki Tangki Septik				20 Rumah Tangga	20 Rumah Tangga	3,000,000,000	278,432,000	278,432,000	Kab. Lampung Barat, Semua Kecamatan, Semua Kelurahan	Dana Transfer Umum-Dana Alokasi Umum Dana Transfer Khusus-Dana Alokasi Khusus Fisik		3. Memantapkan kualitas Infrastruktur Publik yang berwawasan Lingkungan serta mitigasi bencana	Aparatur dan Masyarakat	20 Rumah Tangga	3,000,000,000	Dinas Pekerjaan Umum dan Perumahan Rakyat
1 03 06	**PROGRAM PENGELOLAAN DAN PENGEMBANGAN SISTEM DRAINASE**	Persentase Peningkatan Saluraan Drainase kondisi baik	100 %		0 %	25 %	25 %	**4,021,800,000**	**407,514,975**	**443,127,475**						25 %	**2,100,000,000**	
1 03 06 2.01	**Pengelolaan dan Pengembangan Sistem Drainase yang Terhubung Langsung dengan Sungai dalam Daerah Kabupaten/Kota**	Panjang Saluran Drainase Lingkungan yang Dibangun	10000 M		0 M	283.755 M	283.755 M	**4,021,800,000**	**407,514,975**	**443,127,475**						283.755 M	**2,100,000,000**	
1 03 06 2.01 01	Penyusunan Rencana, Kebijakan, Strategi dan Teknis Sistem Drainase Perkotaan	Jumlah Rencana, Kebijakan, Strategi dan Teknis Sistem Drainase Perkotaan yang Disusun				1 Dokumen	1 Dokumen	100,000,000	0	0	Kab. Lampung Barat, Balik Bukit, Way Mengaku	Dana Transfer Umum-Dana Alokasi Umum	Memperkuat Infrastruktur Untuk Mendukung Pengembangan Ekonomi Dan Pelayanan Dasar	3. Memantapkan kualitas Infrastruktur Publik yang berwawasan Lingkungan serta mitigasi bencana	Aparatur dan Masyarakat	1 Dokumen	100,000,000	Dinas Pekerjaan Umum dan Perumahan Rakyat
1 03 06 2.01 05	Pembangunan Sistem Drainase Perkotaan	Panjang Saluran Drainase Perkotaan yang Dibangun				283.755 M	283.755 M	3,921,800,000	407,514,975	443,127,475	Kab. Lampung Barat, Semua Kecamatan, Semua Kelurahan	Dana Transfer Umum-Dana Alokasi Umum	Memperkuat Infrastruktur Untuk Mendukung Pengembangan Ekonomi Dan Pelayanan Dasar	3. Memantapkan kualitas Infrastruktur Publik yang berwawasan Lingkungan serta mitigasi bencana	Aparatur dan Masyarakat	283.755 M	2,000,000,000	Dinas Pekerjaan Umum dan Perumahan Rakyat
1 03 07	**PROGRAM PENGEMBANGAN PERMUKIMAN**	Persentase Peningkatan Sistem Jaringan Prasarana dan Sarana Permukiman yang Dibangun di Kawasan Strategis Daerah Kabupaten/Kota	100,00 %		0 %	21,05 %	21,05 %	**665,940,000**	**0**	**81,748,200**						21,05 %	**21,592,748,200**	

Penetapan Perubahan Rencana Kerja Pemerintah Daerah (RKPD)
Kabupaten Lampung Barat
Tahun 2023

Kode	Urusan/ Bidang Urusan/ Program/ Kegiatan/ Sub Kegiatan	Indikator Program/ Kegiatan/ Sub Kegiatan	Target Akhir Periode RPJMD	Realisasi Capaian RKPD Tahun 2021	Prakiraan Capaian Target RKPD Tahun 2022	Capaian Kinerja dan Kerangka Pendanaan									Kelompok Sasaran	Prakiraan Maju Rencana Tahun 2024		Perangkat Daerah Penanggung Jawab
						Target 2023		Pagu Indikatif			Lokasi	Sumber Dana	Prioritas			Target	Pagu Indikatif	
						Semula	Menjadi	RKPD 2023	APBD 2023	RKPD 2023 Perubahan			Nasional	Daerah				
1 03 07 2.01	**Penyelenggaraan Infrastruktur pada Permukiman di Kawasan Strategis Daerah Kabupaten/Kota**	Jumlah Sistem Jaringan Prasarana dan Sarana Permukiman yang Dibangun di Kawasan Strategis Daerah Kabupaten/Kota kondisi baik	285 Sistem Jaringan		0 Sistem Jaringan	60 Sistem Jaringan	60 Sistem Jaringan	**665,940,000**	**0**	**81,748,200**						60 Sistem Jaringan	**21,592,748,200**	
1 03 07 2.01 01	Pembangunan dan Pengembangan Infrastruktur Kawasan Permukiman di Kawasan Strategis Daerah Kabupaten/Kota	Jumlah Sistem Jaringan Prasarana dan Sarana Permukiman yang Dibangun di Kawasan Strategis Daerah Kabupaten/Kota				232 Sistem Jaringan	232 Sistem Jaringan	665,940,000	0	0	Kab. Lampung Barat, Semua Kecamatan, Semua Kelurahan	Dana Transfer Umum-Dana Alokasi Umum	Memperkuat Infrastruktur Untuk Mendukung Pengembangan Ekonomi Dan Pelayanan Dasar	3. Memantapkan kualitas Infrastruktur Publik yang berwawasan Lingkungan serta mitigasi bencana	Aparatur dan Masyarakat	232 Sistem Jaringan	21,000,000,000	Dinas Pekerjaan Umum dan Perumahan Rakyat
1 03 07 2.01 03	Pengawasan dan Pengendalian Infrastruktur Kawasan Permukiman di Kawasan Strategis Daerah Kabupaten/Kota	Jumlah Sistem Jaringan Prasarana dan Sarana Permukiman yang Diawasi dan Dikendalikan di Kawasan Strategis Daerah Kabupaten/Kota				0 Sistem Jaringan	0 Sistem Jaringan	0	0	0	Kab. Lampung Barat, Semua Kecamatan, Semua Kelurahan	Dana Transfer Umum-Dana Alokasi Umum		3. Memantapkan kualitas Infrastruktur Publik yang berwawasan Lingkungan serta mitigasi bencana	Aparatur dan Masyarakat	0 Sistem Jaringan	511,000,000	Dinas Pekerjaan Umum dan Perumahan Rakyat
1 03 07 2.01 04	Pembinaan Penyelenggaraan Infrastruktur Kawasan Permukiman di Kawasan Strategis Daerah Kabupaten/Kota	Jumlah Peserta yang Mengikuti Pembinaan Penyelenggaraan Infrastruktur Kawasan Permukiman di Kawasan Strategis Daerah Kabupaten/Kota					50 Orang	0	0	81,748,200		Dana Transfer Umum-Dana Alokasi Umum		3. Memantapkan kualitas Infrastruktur Publik yang berwawasan Lingkungan serta mitigasi bencana	Aparatur dan Masyarakat	50 Orang	81,748,200	Dinas Pekerjaan Umum dan Perumahan Rakyat
1 03 08	**PROGRAM PENATAAN BANGUNAN GEDUNG**	Persentase Peningkatan gedung Pemerintah dengan kondisi baik	100 %		0 %	25 %	25 %	**33,640,000,000**	**2,041,000,145**	**2,215,999,991**						25 %	**6,474,999,846**	
1 03 08 2.01	**Penyelenggaraan Bangunan Gedung di Wilayah Daerah Kabupaten/Kota, Pemberian Izin Mendirikan Bangunan (IMB) dan Sertifikat Laik Fungsi Bangunan Gedung**	Jumlah Rehabilitasi, Renovasi dan Ubahsuai Bangunan Gedung untuk Kepentingan Strategis Daerah Kabupaten/Kota	24 Unit		0 Unit	6 Unit	6 Unit	**33,640,000,000**	**2,041,000,145**	**2,215,999,991**						6 Unit	**6,474,999,846**	
1 03 08 2.01 01	Penyelenggaraan Penerbitan Izin Mendirikan Bangunan (IMB), Sertifikat Laik Fungsi (SLF), Peran Tenaga Ahli Bangunan Gedung (TABG), Pendataan	Jumlah Penyelenggaraan Penerbitan Persyaratan Bangunan Gedung (PBG), Sertifikat Laik Fungsi (SLF), peran Tim Profesi Ahli (TPA), Pendataan Bangunan Gedung, serta				1 Dokumen	1 Dokumen	150,000,000	308,449,610	308,449,610	Kab. Lampung Barat, Balik Bukit, Way Mengaku	Dana Transfer Umum-Dana Alokasi Umum	Memperkuat Infrastruktur Untuk Mendukung Pengembangan Ekonomi Dan Pelayanan Dasar	3. Memantapkan kualitas Infrastruktur Publik yang berwawasan Lingkungan serta mitigasi bencana	Aparatur dan Masyarakat	1 Dokumen	150,000,000	Dinas Pekerjaan Umum dan Perumahan Rakyat

Penetapan Perubahan Rencana Kerja Pemerintah Daerah (RKPD)
Kabupaten Lampung Barat
Tahun 2023

Kode	Urusan/ Bidang Urusan/ Program/ Kegiatan/ Sub Kegiatan	Indikator Program/ Kegiatan/ Sub Kegiatan	Target Akhir Periode RPJMD	Realisasi Capaian RKPD Tahun 2021	Prakiraan Capaian Target RKPD Tahun 2022	Capaian Kinerja dan Kerangka Pendanaan									Kelompok Sasaran	Prakiraan Maju Rencana Tahun 2024		Perangkat Daerah Penanggung Jawab
						Target 2023		Pagu Indikatif			Lokasi	Sumber Dana	Prioritas			Target	Pagu Indikatif	
						Semula	Menjadi	RKPD 2023	APBD 2023	RKPD 2023 Perubahan			Nasional	Daerah				
	Bangunan Gedung, serta Implementasi SIMBG	Implementasi SIMBG																
1 03 08 2.01 02	Perencanaan, Pembangunan, Pengawasan, dan Pemanfaatan Bangunan Gedung Daerah Kabupaten/Kota	Jumlah Dokumen Perencanaan, Pembangunan, Pengawasan dan Pemanfaatan Bangunan Gedung Daerah Kabupaten/Kota				1 Dokumen	1 Dokumen	395,000,000	0	0	Kab. Lampung Barat, Balik Bukit, Way Mengaku	Dana Transfer Umum-Dana Alokasi Umum	Memperkuat Infrastruktur Untuk Mendukung Pengembangan Ekonomi Dan Pelayanan Dasar		Aparatur dan Masyarakat	1 Dokumen	250,000,000	Dinas Pekerjaan Umum dan Perumahan Rakyat
1 03 08 2.01 11	Pemeriksaan Kelaikan Fungsi Rumah Tinggal Tunggal dan Rumah Deret dalam rangka Penerbitan Sertifikat Laik Fungsi	Jumlah Rumah Tinggal Tunggal dan Rumah Deret yang Telah Dilakukan Pemeriksaan Kelaikan Fungsi					3 Unit	0	0	74,999,846		Dana Transfer Umum-Dana Alokasi Umum		3. Memantapkan kualitas Infrastruktur Publik yang berwawasan Lingkungan serta mitigasi bencana	Aparatur dan Masyarakat	3 Unit	74,999,846	Dinas Pekerjaan Umum dan Perumahan Rakyat
1 03 08 2.01 12	Rehabilitasi, Renovasi dan Ubahsuai Bangunan Gedung untuk Kepentingan Strategis Daerah Kabupaten/Kota	Jumlah Bangunan Gedung untuk Kepentingan Strategis Daerah Kabupaten/Kota yang Dilakukan Rehabilitasi, Renovasi dan Ubahsuai				6 Unit	6 Unit	33,095,000,000	1,732,550,535	1,832,550,535	Kab. Lampung Barat, Semua Kecamatan, Semua Kelurahan	Dana Transfer Umum-Dana Alokasi Umum	Memperkuat Infrastruktur Untuk Mendukung Pengembangan Ekonomi Dan Pelayanan Dasar	3. Memantapkan kualitas Infrastruktur Publik yang berwawasan Lingkungan serta mitigasi bencana	Aparatur dan Masyarakat	6 Unit	6,000,000,000	Dinas Pekerjaan Umum dan Perumahan Rakyat
1 03 09	**PROGRAM PENATAAN BANGUNAN DAN LINGKUNGANNYA**							**0**	**0**	**231,800,000**							**231,800,000**	
1 03 09 2.01	**Penyelenggaraan Penataan Bangunan dan Lingkungannya di Daerah Kabupaten/Kota**							**0**	**0**	**231,800,000**							**231,800,000**	
1 03 09 2.01 01	Penyusunan Rencana, Kebijakan, Strategi dan Teknis Sistem Penataan Bangunan dan Lingkungan di Kabupaten/Kota	Jumlah Dokumen Rencana, Kebijakan, Strategi dan Teknis Sistem Penataan Bangunan dan Lingkungan di Kabupaten/Kota					1 Dokumen	0	0	231,800,000	Kab. Lampung Barat, Balik Bukit, Way Mengaku	Dana Transfer Umum-Dana Alokasi Umum		3. Memantapkan kualitas Infrastruktur Publik yang berwawasan Lingkungan serta mitigasi bencana		1 Dokumen	231,800,000	Dinas Pekerjaan Umum dan Perumahan Rakyat
1 03 10	**PROGRAM PENYELENGGARAAN JALAN**	Persentase peningkatan panjang jalan dalam kondisi mantap	5,80 %		0 %	1,45 %	1,45 %	**83,239,893,852**	**45,060,896,148**	**47,964,218,587**						1,45 %	**63,028,000,000**	
1 03 10 2.01	**Penyelenggaraan Jalan Kabupaten/Kota**	Peningkatan Panjang Jalan kondisi Mantap	42 KM		0 KM	8.695 KM	8.695 KM	**83,239,893,852**	**45,060,896,148**	**47,964,218,587**						8.695 KM	**63,028,000,000**	
1 03 10 2.01 01	Penyusunan Rencana, Kebijakan, dan Strategi	Jumlah Dokumen Hasil pelaksanaan Advis dan Layanan Teknis, Kajian Kebijakan, Bantuan				5 Dokumen	10 Dokumen	1,686,462,390	425,787,100	875,787,100	Kab. Lampung Barat, Balik	Dana Transfer Umum-Dana		3. Memantapkan kualitas Infrastruktur Publik yang	Aparatur dan Masyarakat	10 Dokumen	1,164,000,000	Dinas Pekerjaan Umum dan Perumahan Rakyat

Penetapan Perubahan Rencana Kerja Pemerintah Daerah (RKPD)
Kabupaten Lampung Barat
Tahun 2023

Kode	Urusan/ Bidang Urusan/ Program/ Kegiatan/ Sub Kegiatan	Indikator Program/ Kegiatan/ Sub Kegiatan	Target Akhir Periode RPJMD	Realisasi Capaian RKPD Tahun 2021	Prakiraan Capaian Target RKPD Tahun 2022	Capaian Kinerja dan Kerangka Pendanaan									Kelompok Sasaran	Prakiraan Maju Rencana Tahun 2024		Perangkat Daerah Penanggung Jawab
						Target 2023		Pagu Indikatif			Lokasi	Sumber Dana	Prioritas			Target	Pagu Indikatif	
						Semula	Menjadi	RKPD 2023	APBD 2023	RKPD 2023 Perubahan			Nasional	Daerah				
	Pengembangan Jaringan Jalan serta Perencanaan Teknis Penyelenggaraan Jalan dan Jembatan	Teknis, Bimbingan Teknis, Pengelolaan Pengendalian									Bukit, Way Mengaku	Alokasi Umum		berwawasan Lingkungan serta mitigasi bencana				
1 03 10 2.01 04	Survey Kondisi Jalan/Jembatan	Jumlah Data dan Informasi Terkait Kondisi Jalan/Jembatan				4 Dokumen	4 Dokumen	593,919,280	559,964,800	559,964,800	Kab. Lampung Barat, Semua Kecamatan, Semua Kelurahan	Dana Transfer Umum-Dana Alokasi Umum		3. Memantapkan kualitas Infrastruktur Publik yang berwawasan Lingkungan serta mitigasi bencana	Aparatur dan Masyarakat	4 Dokumen	681,000,000	Dinas Pekerjaan Umum dan Perumahan Rakyat
1 03 10 2.01 05	Pembangunan Jalan	Panjang Jalan yang Dibangun				0.2705 KM	0.2705 KM	8,721,726,000	1,001,752,000	1,001,752,000	Kab. Lampung Barat, Semua Kecamatan, Semua Kelurahan	Dana Transfer Umum-Dana Alokasi Umum		3. Memantapkan kualitas Infrastruktur Publik yang berwawasan Lingkungan serta mitigasi bencana	Aparatur dan Masyarakat	0.2705 KM	8,627,000,000	Dinas Pekerjaan Umum dan Perumahan Rakyat
1 03 10 2.01 08	Rekonstruksi Jalan	Panjang Jalan yang Dilakukan Rekonstruksi Jalan				1.2665 KM	1.2665 KM	20,408,151,000	3,796,600,000	3,796,600,000	Kab. Lampung Barat, Semua Kecamatan, Semua Kelurahan	Dana Transfer Umum-Dana Alokasi Umum		3. Memantapkan kualitas Infrastruktur Publik yang berwawasan Lingkungan serta mitigasi bencana	Aparatur dan Masyarakat	1.2665 KM	32,220,000,000	Dinas Pekerjaan Umum dan Perumahan Rakyat
1 03 10 2.01 09	Rehabilitasi Jalan	Panjang Jalan yang Direhabilitasi				7.15871 KM	7.15871 KM	13,909,616,310	30,941,987,000	30,941,987,000	Kab. Lampung Barat, Semua Kecamatan, Semua Kelurahan	Dana Transfer Khusus-Dana Alokasi Khusus Fisik		3. Memantapkan kualitas Infrastruktur Publik yang berwawasan Lingkungan serta mitigasi bencana	Aparatur dan Masyarakat	7.15871 KM	4,894,000,000	Dinas Pekerjaan Umum dan Perumahan Rakyat
1 03 10 2.01 10	Pemeliharaan Berkala Jalan	Panjang Jalan yang Dilakukan Pemeliharaan Secara Berkala				0.85 KM	1.3818 KM	4,604,000,000	241,400,000	1,844,400,000	Kab. Lampung Barat, Semua Kecamatan, Semua Kelurahan	Dana Transfer Umum-Dana Alokasi Umum		3. Memantapkan kualitas Infrastruktur Publik yang berwawasan Lingkungan serta mitigasi bencana	Aparatur dan Masyarakat	1.3818 KM	0	Dinas Pekerjaan Umum dan Perumahan Rakyat
1 03 10 2.01 11	Pemeliharaan Rutin Jalan	Panjang Jalan yang Dilakukan Pemeliharaan Secara Rutin				14.583 KM	14.583 KM	6,400,000,000	2,539,567,000	2,539,567,000	Kab. Lampung Barat, Semua Kecamatan, Semua Kelurahan	Dana Transfer Umum-Dana Alokasi Umum		3. Memantapkan kualitas Infrastruktur Publik yang berwawasan Lingkungan serta mitigasi bencana	Aparatur dan Masyarakat	14.583 KM	6,720,000,000	Dinas Pekerjaan Umum dan Perumahan Rakyat

Penetapan Perubahan Rencana Kerja Pemerintah Daerah (RKPD)
Kabupaten Lampung Barat
Tahun 2023

Kode	Urusan/ Bidang Urusan/ Program/ Kegiatan/ Sub Kegiatan	Indikator Program/ Kegiatan/ Sub Kegiatan	Target Akhir Periode RPJMD	Realisasi Capaian RKPD Tahun 2021	Prakiraan Capaian Target RKPD Tahun 2022	Capaian Kinerja dan Kerangka Pendanaan									Kelompok Sasaran	Prakiraan Maju Rencana Tahun 2024		Perangkat Daerah Penanggung Jawab
						Target 2023		Pagu Indikatif			Lokasi	Sumber Dana	Prioritas			Target	Pagu Indikatif	
						Semula	Menjadi	RKPD 2023	APBD 2023	RKPD 2023 Perubahan			Nasional	Daerah				
1 03 10 2.01 12	Pembangunan Jembatan	Panjang Jembatan yang Dibangun				11 M	11 M	6,759,960,000	2,244,000,000	2,244,000,000	Kab. Lampung Barat, Semua Kecamatan, Semua Kelurahan	Dana Transfer Umum-Dana Alokasi Umum		3. Memantapkan kualitas Infrastruktur Publik yang berwawasan Lingkungan serta mitigasi bencana	Aparatur dan Masyarakat	11 M	7,095,000,000	Dinas Pekerjaan Umum dan Perumahan Rakyat
1 03 10 2.01 18	Rehabilitasi Jembatan	Panjang Jembatan yang Dilakukan Rehabilitasi				96 M	96 M	1,200,000,000	0	0	Kab. Lampung Barat, Semua Kecamatan, Semua Kelurahan	Dana Transfer Umum-Dana Alokasi Umum		3. Memantapkan kualitas Infrastruktur Publik yang berwawasan Lingkungan serta mitigasi bencana	Aparatur dan Masyarakat	96 M	1,260,000,000	Dinas Pekerjaan Umum dan Perumahan Rakyat
1 03 10 2.01 21	Penanggulangan Bencana/Tanggap Darurat	Panjang Jalan dan Jembatan yang Terehabilitasi/ Terekonstruksi Akibat Bencana				0 KM	0 KM	349,999,972	253,945,048	253,945,048	Kab. Lampung Barat, Semua Kecamatan, Semua Kelurahan	Dana Transfer Umum-Dana Alokasi Umum		3. Memantapkan kualitas Infrastruktur Publik yang berwawasan Lingkungan serta mitigasi bencana	Aparatur dan Masyarakat	0 KM	367,000,000	Dinas Pekerjaan Umum dan Perumahan Rakyat
1 03 10 2.01 25	Rekonstruksi Jalan Strategis Desa	Panjang Jalan Strategis Desa yang Direkonstruksi				1.393 KM	2.031 KM	18,606,058,900	3,055,893,200	3,906,215,639	Kab. Lampung Barat, Semua Kecamatan, Semua Kelurahan	Dana Transfer Umum-Dana Alokasi Umum		3. Memantapkan kualitas Infrastruktur Publik yang berwawasan Lingkungan serta mitigasi bencana	Aparatur dan Masyarakat	2.031 KM	0	Dinas Pekerjaan Umum dan Perumahan Rakyat
1 03 11	**PROGRAM PENGEMBANGAN JASA KONSTRUKSI**	Persentase pelaku jasa konstruksi yang patuh dengan peraturan	100 %		0 %	100 %	100 %	**149,997,000**	**81,748,200**	**0**						100 %	**150**	
1 03 11 2.04	**Pengawasan Tertib Usaha, Tertib Penyelenggaraan dan Tertib Pemanfaatan Jasa Konstruksi**	Jumlah Dokumen Pengawasan dan Evaluasi Tertib Usaha, Tertib Pengelenggaraan, dan Tertib Pemanfaatan Jasa Konstruksi	4 Laporan		0 Laporan	1 Laporan	1 Laporan	**149,997,000**	**81,748,200**	**0**						1 Laporan	**150**	
1 03 11 2.04 03	Pengawasan dan Evaluasi Tertib Usaha, Tertib Penyelenggaraan, dan Tertib Pemanfaatan Jasa Konstruksi	Jumlah Dokumen Pengawasan dan Evaluasi Tertib Usaha, Tertib Pengelenggaraan, dan Tertib Pemanfaatan Jasa Konstruksi				1 Laporan	1 Laporan	149,997,000	81,748,200	0	Kab. Lampung Barat, Semua Kecamatan, Semua Kelurahan	Dana Transfer Umum-Dana Alokasi Umum Dana Transfer Umum-Dana Alokasi Umum	Memperkuat Infrastruktur Untuk Mendukung Pengembangan Ekonomi Dan Pelayanan Dasar	3. Memantapkan kualitas Infrastruktur Publik yang berwawasan Lingkungan serta mitigasi bencana	Aparatur	1 Laporan	150	Dinas Pekerjaan Umum dan Perumahan Rakyat

Penetapan Perubahan Rencana Kerja Pemerintah Daerah (RKPD)
Kabupaten Lampung Barat
Tahun 2023

Kode	Urusan/ Bidang Urusan/ Program/ Kegiatan/ Sub Kegiatan	Indikator Program/ Kegiatan/ Sub Kegiatan	Target Akhir Periode RPJMD	Realisasi Capaian RKPD Tahun 2021	Prakiraan Capaian Target RKPD Tahun 2022	Capaian Kinerja dan Kerangka Pendanaan									Kelompok Sasaran	Prakiraan Maju Rencana Tahun 2024		Perangkat Daerah Penanggung Jawab
						Target 2023		Pagu Indikatif			Lokasi	Sumber Dana	Prioritas			Target	Pagu Indikatif	
						Semula	Menjadi	RKPD 2023	APBD 2023	RKPD 2023 Perubahan			Nasional	Daerah				
1 03 12	**PROGRAM PENYELENGGARAAN PENATAAN RUANG**	Persentase pemanfaatan ruang sesuai peruntukan	100 %		0 %	100 %	100 %	**569,698,000**	**279,999,800**	**469,267,800**						100 %	**375,000,000**	
1 03 12 2.01	**Penetapan Rencana Tata Ruang Wilayah (RTRW) dan Rencana Rinci Tata Ruang (RRTR) Kabupaten/Kota**	Jumlah Dokumen Persetujuan Substansi, Evaluasi, ,Penetapan RTRW dan RRTR Kabupaten/Kota serta terlaksananaya sosialisasi peraturan perudang-undangan Bidang Penataan Ruang	9 dokumen		0 dokumen	1 dokumen	1 dokumen	**569,698,000**	**279,999,800**	**469,267,800**						1 dokumen	**375,000,000**	
1 03 12 2.01 01	Pelaksanaan Persetujuan Substansi, Evaluasi, Konsultasi Evaluasi dan Penetapan RTRW Kabupaten/Kota	Jumlah Dokumen Persetujuan Substansi, Evaluasi dan Penetapan RTRW Kabupaten/Kota				1 Dokumen	1 Dokumen	199,698,500	279,999,800	469,267,800	Kab. Lampung Barat, Balik Bukit, Way Mengaku	Dana Transfer Umum-Dana Alokasi Umum	Memperkuat Infrastruktur Untuk Mendukung Pengembangan Ekonomi Dan Pelayanan Dasar	3. Memantapkan kualitas Infrastruktur Publik yang berwawasan Lingkungan serta mitigasi bencana	Aparatur dan Masyarakat	1 Dokumen	0	Dinas Pekerjaan Umum dan Perumahan Rakyat
1 03 12 2.01 02	Pelaksanaan Persetujuan Substansi, Evaluasi, Konsultasi Evaluasi dan Penetapan RRTR Kabupaten/Kota	Jumlah Dokumen Persetujuan Substansi, Evaluasi dan Penetapan RRTR Kabupaten/Kota				1 Dokumen	1 Dokumen	250,000,000	0	0	Kab. Lampung Barat, Balik Bukit, Way Mengaku	Dana Transfer Umum-Dana Alokasi Umum	Memperkuat Infrastruktur Untuk Mendukung Pengembangan Ekonomi Dan Pelayanan Dasar	3. Memantapkan kualitas Infrastruktur Publik yang berwawasan Lingkungan serta mitigasi bencana	Aparatur dan Masyarakat	1 Dokumen	250,000,000	Dinas Pekerjaan Umum dan Perumahan Rakyat
1 03 12 2.01 04	Sosialisasi Kebijakan dan Peraturan Perundang-undangan Bidang Penataan Ruang	Jumlah Dokumen Sosialisasi Kebijakan dan Peraturan Perundang-undangan Bidang Penataan ruang				1 Dokumen	1 Dokumen	119,999,500	0	0	Kab. Lampung Barat, Semua Kecamatan, Semua Kelurahan	Dana Transfer Umum-Dana Alokasi Umum	Memperkuat Infrastruktur Untuk Mendukung Pengembangan Ekonomi Dan Pelayanan Dasar	3. Memantapkan kualitas Infrastruktur Publik yang berwawasan Lingkungan serta mitigasi bencana	Aparatur dan Masyarakat	1 Dokumen	125,000,000	Dinas Pekerjaan Umum dan Perumahan Rakyat
1 04	**URUSAN PEMERINTAHAN BIDANG PERUMAHAN DAN KAWASAN PERMUKIMAN**							**5,158,000,000**	**306,799,846**	**0**							**5,165,900,000**	
1 04 02	**PROGRAM PENGEMBANGAN PERUMAHAN**	Persentase penanganan Rumah korban Bencana / Relokasi program pemerintah	100 %		0 %	25 %	25 %	**558,000,000**	**74,999,846**	**0**						25 %	**565,900,000**	
1 04 02 2.03	**Pembangunan dan Rehabilitasi Rumah Korban Bencana atau Relokasi Program Kabupaten/Kota**	Jumlah Rumah bagi Korban Bencana Kabupaten/Kota yang Terbangun	100 Unit Rumah		0 Unit Rumah	3 Unit Rumah	3 Unit Rumah	**400,000,000**	**74,999,846**	**0**						3 Unit Rumah	**400,000,000**	
1 04 02 2.03 04	Pembangunan Rumah bagi Korban Bencana	Jumlah Rumah bagi Korban Bencana Kabupaten/Kota yang Terbangun				3 Unit Rumah	3 Unit Rumah	400,000,000	74,999,846	0		Dana Transfer Umum-Dana Alokasi Umum	Memperkuat Infrastruktur Untuk Mendukung Pengembangan Ekonomi Dan Pelayanan Dasar	3. Memantapkan kualitas Infrastruktur Publik yang berwawasan Lingkungan serta mitigasi bencana	Aparatur dan Masyarakat	3 Unit Rumah	400,000,000	Dinas Pekerjaan Umum dan Perumahan Rakyat

Penetapan Perubahan Rencana Kerja Pemerintah Daerah (RKPD)
Kabupaten Lampung Barat
Tahun 2023

Kode	Urusan/ Bidang Urusan/ Program/ Kegiatan/ Sub Kegiatan	Indikator Program/ Kegiatan/ Sub Kegiatan	Target Akhir Periode RPJMD	Realisasi Capaian RKPD Tahun 2021	Prakiraan Capaian Target RKPD Tahun 2022	Capaian Kinerja dan Kerangka Pendanaan									Kelompok Sasaran	Prakiraan Maju Rencana Tahun 2024		Perangkat Daerah Penanggung Jawab
						Target 2023		Pagu Indikatif			Lokasi	Sumber Dana	Prioritas			Target	Pagu Indikatif	
						Semula	Menjadi	RKPD 2023	APBD 2023	RKPD 2023 Perubahan			Nasional	Daerah				
1 04 02 2.06	**Penerbitan Izin Pembangunan dan Pengembangan Perumahan**	Jumlah Laporan Hasil Koordinasi dan Sinkronisasi Pengendalian Pembangunan danPengembangan Perumahan	60 Laporan		0 Laporan	15 Laporan	15 Laporan	**158,000,000**	**0**	**0**						15 Laporan	**165,900,000**	
1 04 02 2.06 03	Koordinasi dan Sinkronisasi Pengendalian Pembangunan dan Pengembangan Perumahan	Jumlah Laporan Hasil Koordinasi dan Sinkronisasi Pengendalian Pembangunan dan Pengembangan Perumahan				15 Laporan	15 Laporan	158,000,000	0	0	Kab. Lampung Barat, Semua Kecamatan, Semua Kelurahan	Dana Transfer Umum-Dana Alokasi Umum	Memperkuat Infrastruktur Untuk Mendukung Pengembangan Ekonomi Dan Pelayanan Dasar	3. Memantapkan kualitas Infrastruktur Publik yang berwawasan Lingkungan serta mitigasi bencana	Aparatur dan Masyarakat	15 Laporan	165,900,000	Dinas Pekerjaan Umum dan Perumahan Rakyat
1 04 03	**PROGRAM KAWASAN PERMUKIMAN**	Persentase peningkatan rumah Layak Huni	1,10 %		0 %	0,05 %	0,05 %	**4,600,000,000**	**231,800,000**	**0**						0,05 %	**4,600,000,000**	
1 04 03 2.01	**Penerbitan Izin Pembangunan dan Pengembangan Kawasan Permukiman**	Jumlah Dokumen Rencana Pembangunan dan Pengembangan Kawasan Permukiman dan Permukiman Kumuh yang Tersusun dan/atau Tereview serta Terlegalisasi	4 dokumen		0 dokumen	1 dokumen	1 dokumen	**400,000,000**	**231,800,000**	**0**						1 dokumen	**400,000,000**	
1 04 03 2.01 02	Penyusunan dan/atau Review serta Legalisasi Rencana Pembangunan dan Pengembangan Kawasan Permukiman dan Permukiman Kumuh	Jumlah Dokumen Rencana Pembangunan dan Pengembangan Kawasan Permukiman dan Permukiman Kumuh yang Tersusun dan/atau Tereview serta Terlegalisasi				1 Dokumen	3 Dokumen	400,000,000	231,800,000	0	Kab. Lampung Barat, Balik Bukit, Pasar Liwa Kab. Lampung Barat, Balik Bukit, Way Mengaku Kab. Lampung Barat, Way Tenong, Pajar Bulan	Dana Transfer Umum-Dana Alokasi Umum		3. Memantapkan kualitas Infrastruktur Publik yang berwawasan Lingkungan serta mitigasi bencana	Aparatur dan Masyarakat	3 Dokumen	400,000,000	Dinas Pekerjaan Umum dan Perumahan Rakyat
1 04 03 2.03	**Peningkatan Kualitas Kawasan Permukiman Kumuh dengan Luas di Bawah 10 (Sepuluh) Ha**	Jumlah Rumah Tidak Layak Huni yang Diperbaiki	800 Unit Rumah		0 Unit Rumah	200 Unit Rumah	200 Unit Rumah	**4,200,000,000**	**0**	**0**						200 Unit Rumah	**4,200,000,000**	
1 04 03 2.03 02	Perbaikan Rumah Tidak Layak Huni	Jumlah Rumah Tidak Layak Huni yang Diperbaiki				200 Unit Rumah	200 Unit Rumah	4,200,000,000	0	0	Kab. Lampung Barat,	Dana Transfer Umum-		3. Memantapkan kualitas Infrastruktur Publik yang	Aparatur	200 Unit Rumah	4,200,000,000	Dinas Pekerjaan Umum dan Perumahan Rakyat

Penetapan Perubahan Rencana Kerja Pemerintah Daerah (RKPD)
Kabupaten Lampung Barat
Tahun 2023

Kode	Urusan/ Bidang Urusan/ Program/ Kegiatan/ Sub Kegiatan	Indikator Program/ Kegiatan/ Sub Kegiatan	Target Akhir Periode RPJMD	Realisasi Capaian RKPD Tahun 2021	Prakiraan Capaian Target RKPD Tahun 2022	Capaian Kinerja dan Kerangka Pendanaan									Kelompok Sasaran	Prakiraan Maju Rencana Tahun 2024		Perangkat Daerah Penanggung Jawab
						Target 2023		Pagu Indikatif			Lokasi	Sumber Dana	Prioritas			Target	Pagu Indikatif	
						Semula	Menjadi	RKPD 2023	APBD 2023	RKPD 2023 Perubahan			Nasional	Daerah				
											Semua Kecamatan, Semua Kelurahan	Dana Alokasi Umum		berwawasan Lingkungan serta mitigasi bencana				
2	**URUSAN PEMERINTAHAN WAJIB YANG TIDAK BERKAITAN DENGAN PELAYANAN DASAR**																	
2 10	**URUSAN PEMERINTAHAN BIDANG PERTANAHAN**							**1,729,304,000**	**494,308,000**	**494,308,000**							**1,040,000,000**	
2 10 04	**PROGRAM PENYELESAIAN SENGKETA TANAH GARAPAN**	Persentase Kasus yang Tertangani	100 %		0 %	100 %	100 %	**114,850,000**	**101,430,000**	**101,430,000**						100 %	**90,000,000**	
2 10 04 2.01	**Penyelesaian Sengketa Tanah Garapan dalam Daerah Kabupaten/Kota**	Jumlah Data Sengketa, Konflik dan Perkara dalam 1 (Satu) Daerah Kabupaten/Kota	5 dokumen		0 dokumen	2 dokumen	2 dokumen	**114,850,000**	**101,430,000**	**101,430,000**						2 dokumen	**90,000,000**	
2 10 04 2.01 01	Inventarisasi Sengketa, Konflik, dan Perkara Pertanahan dalam 1 (satu) Daerah Kabupaten/Kota	Jumlah Data Sengketa, Konflik dan Perkara dalam 1 (Satu) Daerah Kabupaten/Kota				2 Dokumen	2 Dokumen	114,850,000	101,430,000	101,430,000	Kab. Lampung Barat, Sumber Jaya, Sukajaya Kab. Lampung Barat, Sekincau, Sekincau	Dana Transfer Umum-Dana Alokasi Umum	Memperkuat Infrastruktur Untuk Mendukung Pengembangan Ekonomi Dan Pelayanan Dasar	3. Memantapkan kualitas Infrastruktur Publik yang berwawasan Lingkungan serta mitigasi bencana	Aparatur dan Masyarakat	2 Dokumen	90,000,000	Dinas Pekerjaan Umum dan Perumahan Rakyat
2 10 08	**PROGRAM PENGELOLAAN TANAH KOSONG**	Persentase Koordinasi, Sinkronisasi dan inventarisasi penyelesaian tanah kosong	100 %		0 %	100 %	100 %	**871,729,000**	**392,878,000**	**392,878,000**						100 %	**950,000,000**	
2 10 08 2.01	**Penyelesaian Masalah Tanah Kosong**	Jumlah Laporan Koordinasi dalam rangka Penyelesaian Tanah Kosong	5000 Laporan		0 Laporan	2000 Laporan	2000 Laporan	**266,570,000**	**167,380,000**	**167,380,000**						2000 Laporan	**150,000,000**	
2 10 08 2.01 01	Koordinasi dan Sinkronisasi Penyelesaian Tanah Kosong di dalam 1 (satu) Daerah Kabupaten/Kota	Jumlah Laporan Koordinasi dalam rangka Penyelesaian Tanah Kosong				1000 Laporan	1000 Laporan	266,570,000	167,380,000	167,380,000	Kab. Lampung Barat, Semua Kecamatan, Semua Kelurahan	Dana Transfer Umum-Dana Alokasi Umum		3. Memantapkan kualitas Infrastruktur Publik yang berwawasan Lingkungan serta mitigasi bencana	Aparatur dan Masyarakat	1000 Laporan	150,000,000	Dinas Pekerjaan Umum dan Perumahan Rakyat
2 10 08 2.02	**Inventarisasi dan Pemanfaatan Tanah Kosong**	Jumlah Laporan Tanah Kosong dalam 1 (Satu) Kabupaten/Kota yang Diinventarisasi.	1750 Laporan		0 Laporan	500 Laporan	500 Laporan	**605,159,000**	**225,498,000**	**225,498,000**						500 Laporan	**800,000,000**	
2 10 08 2.02 01	Pelaksanaan Inventarisasi Tanah Kosong	Jumlah Laporan Tanah Kosong dalam 1 (Satu) Kabupaten/Kota yang Diinventarisasi.				50 Laporan	50 Laporan	605,159,000	225,498,000	225,498,000	Kab. Lampung Barat, Semua Kecamatan, Semua Kelurahan	Dana Transfer Umum-Dana Alokasi Umum	Memperkuat Infrastruktur Untuk Mendukung Pengembangan Ekonomi Dan Pelayanan Dasar	3. Memantapkan kualitas Infrastruktur Publik yang berwawasan Lingkungan serta mitigasi bencana	Aparatur dan MAsyarakat	50 Laporan	800,000,000	Dinas Pekerjaan Umum dan Perumahan Rakyat

Penetapan Perubahan Rencana Kerja Pemerintah Daerah (RKPD)
Kabupaten Lampung Barat
Tahun 2023

Kode	Urusan/ Bidang Urusan/ Program/ Kegiatan/ Sub Kegiatan	Indikator Program/ Kegiatan/ Sub Kegiatan	Target Akhir Periode RPJMD	Realisasi Capaian RKPD Tahun 2021	Prakiraan Capaian Target RKPD Tahun 2022	Capaian Kinerja dan Kerangka Pendanaan									Kelompok Sasaran	Prakiraan Maju Rencana Tahun 2024		Perangkat Daerah Penanggung Jawab
						Target 2023		Pagu Indikatif			Lokasi	Sumber Dana	Prioritas			Target	Pagu Indikatif	
						Semula	Menjadi	RKPD 2023	APBD 2023	RKPD 2023 Perubahan			Nasional	Daerah				
1	**URUSAN PEMERINTAHAN WAJIB YANG BERKAITAN DENGAN PELAYANAN DASAR**																	
1 05	**URUSAN PEMERINTAHAN BIDANG KETENTERAMAN DAN KETERTIBAN UMUM SERTA PERLINDUNGAN MASYARAKAT**							**14,368,085,800**	**12,973,466,800**	**12,759,191,313**							**22,322,843,950**	
1 05 01	**PROGRAM PENUNJANG URUSAN PEMERINTAHAN DAERAH KABUPATEN/KOTA**	Nilai SAKIP Perangkat Daerah Satpol PP dan Damkar	80,20 %		0 %	79,85 %	79,85 %	**9,206,322,500**	**8,946,610,800**	**8,422,564,313**						79,85 %	**10,668,665,000**	
1 05 01 2.01	**Perencanaan, Penganggaran, dan Evaluasi Kinerja Perangkat Daerah**	Jumlah dokumen Penganggaran Daerah yang disusun Jumlah Dokumen Perencanaan Perangkat Daerah Jumlah Laporan Capaian Kinerja dan Ikhtisar Realisasi Kinerja SKPD dan Laporan Hasil Koordinasi Penyusunan Laporan Capaian Kinerja dan Ikhtisar Realisasi Kinerja SKPD Jumlah Laporan Evaluasi Kinerja Perangkat Daerah	16 Dokumen 38 Dokumen Dokumen Dokumen		0 Dokumen 0 Dokumen Dokumen Dokumen	4 Dokumen 11 Dokumen 2 Dokumen 12 Dokumen	4 Dokumen 11 Dokumen 2 Dokumen 12 Dokumen	**49,865,000**	**22,985,000**	**38,049,000**						4 Dokumen 11 Dokumen 2 Dokumen 12 Dokumen	**49,865,000**	
1 05 01 2.01 01	Penyusunan Dokumen Perencanaan Perangkat Daerah	Jumlah Dokumen Perencanaan Perangkat Daerah				11 Dokumen	11 Dokumen	13,790,000	5,000,000	20,064,000	Semua Kab/Kota, Semua Kecamatan, Semua Kelurahan Kab. Lampung Barat, Balik Bukit, Way Mengaku	Dana Transfer Umum-Dana Alokasi Umum Dana Transfer Umum-Dana Alokasi Umum		5. Peningkatan kualitas aparatur yang profesional, Tata Kelola Pemerintahan yang baik dan Stabilitas Kamtibmas 5. Peningkatan kualitas aparatur yang profesional, Tata Kelola Pemerintahan yang baik dan Stabilitas Kamtibmas	0	11 Dokumen	13,790,000	Satuan Polisi Pamong Praja, Pemadam Kebakaran dan Penyelamatan
1 05 01 2.01 02	Koordinasi dan Penyusunan Dokumen RKA-SKPD	Jumlah Dokumen RKA-SKPD dan Laporan Hasil Koordinasi Penyusunan Dokumen RKA-SKPD				1 Dokumen	1 Dokumen	3,190,000	3,190,000	3,190,000	Kab. Lampung Barat, Balik Bukit, Way Mengaku	Dana Transfer Umum-Dana Alokasi Umum		5. Peningkatan kualitas aparatur yang profesional, Tata Kelola Pemerintahan yang baik dan Stabilitas Kamtibmas 5. Peningkatan kualitas aparatur yang	0	1 Dokumen	3,190,000	Satuan Polisi Pamong Praja, Pemadam Kebakaran dan Penyelamatan

Penetapan Perubahan Rencana Kerja Pemerintah Daerah (RKPD)
Kabupaten Lampung Barat
Tahun 2023

Kode	Urusan/ Bidang Urusan/ Program/ Kegiatan/ Sub Kegiatan	Indikator Program/ Kegiatan/ Sub Kegiatan	Target Akhir Periode RPJMD	Realisasi Capaian RKPD Tahun 2021	Prakiraan Capaian Target RKPD Tahun 2022	Capaian Kinerja dan Kerangka Pendanaan									Kelompok Sasaran	Prakiraan Maju Rencana Tahun 2024		Perangkat Daerah Penanggung Jawab
						Target 2023		Pagu Indikatif			Lokasi	Sumber Dana	Prioritas			Target	Pagu Indikatif	
						Semula	Menjadi	RKPD 2023	APBD 2023	RKPD 2023 Perubahan			Nasional	Daerah				
												Dana Transfer Umum-Dana Alokasi Umum		profesional, Tata Kelola Pemerintahan yang baik dan Stabilitas Kamtibmas				
1 05 01 2.01 03	Koordinasi dan Penyusunan Dokumen Perubahan RKA-SKPD	Jumlah Dokumen Perubahan RKA-SKPD dan Laporan Hasil Koordinasi Penyusunan Dokumen Perubahan RKA-SKPD				1 Dokumen	1 Dokumen	3,080,000	3,080,000	3,080,000	Semua Kab/Kota, Semua Kecamatan, Semua Kelurahan	Dana Transfer Umum-Dana Alokasi Umum Dana Transfer Umum-Dana Alokasi Umum		5. Peningkatan kualitas aparatur yang profesional, Tata Kelola Pemerintahan yang baik dan Stabilitas Kamtibmas 5. Peningkatan kualitas aparatur yang profesional, Tata Kelola Pemerintahan yang baik dan Stabilitas Kamtibmas	0	1 Dokumen	3,080,000	Satuan Polisi Pamong Praja, Pemadam Kebakaran dan Penyelamatan
1 05 01 2.01 04	Koordinasi dan Penyusunan DPA-SKPD	Jumlah Dokumen DPA-SKPD dan Laporan Hasil Koordinasi Penyusunan Dokumen DPA-SKPD				1 Dokumen	1 Dokumen	3,190,000	2,460,000	2,460,000	Kab. Lampung Barat, Balik Bukit, Way Mengaku	Dana Transfer Umum-Dana Alokasi Umum Dana Transfer Umum-Dana Alokasi Umum		5. Peningkatan kualitas aparatur yang profesional, Tata Kelola Pemerintahan yang baik dan Stabilitas Kamtibmas 5. Peningkatan kualitas aparatur yang profesional, Tata Kelola Pemerintahan yang baik dan Stabilitas Kamtibmas	0	1 Dokumen	3,190,000	Satuan Polisi Pamong Praja, Pemadam Kebakaran dan Penyelamatan
1 05 01 2.01 05	Koordinasi dan Penyusunan Perubahan DPA-SKPD	Jumlah Dokumen Perubahan DPA-SKPD dan Laporan Hasil Koordinasi Penyusunan Dokumen Perubahan DPA-SKPD				1 Dokumen	1 Dokumen	3,080,000	2,920,000	2,920,000	Kab. Lampung Barat, Balik Bukit, Way Mengaku	Dana Transfer Umum-Dana Alokasi Umum Dana Transfer Umum-Dana Alokasi Umum		5. Peningkatan kualitas aparatur yang profesional, Tata Kelola Pemerintahan yang baik dan Stabilitas Kamtibmas 5. Peningkatan kualitas aparatur yang profesional, Tata Kelola Pemerintahan yang baik dan Stabilitas Kamtibmas	0	1 Dokumen	3,080,000	Satuan Polisi Pamong Praja, Pemadam Kebakaran dan Penyelamatan

Penetapan Perubahan Rencana Kerja Pemerintah Daerah (RKPD)
Kabupaten Lampung Barat
Tahun 2023

Kode	Urusan/ Bidang Urusan/ Program/ Kegiatan/ Sub Kegiatan	Indikator Program/ Kegiatan/ Sub Kegiatan	Target Akhir Periode RPJMD	Realisasi Capaian RKPD Tahun 2021	Prakiraan Capaian Target RKPD Tahun 2022	Capaian Kinerja dan Kerangka Pendanaan									Kelompok Sasaran	Prakiraan Maju Rencana Tahun 2024		Perangkat Daerah Penanggung Jawab
						Target 2023		Pagu Indikatif			Lokasi	Sumber Dana	Prioritas			Target	Pagu Indikatif	
						Semula	Menjadi	RKPD 2023	APBD 2023	RKPD 2023 Perubahan			Nasional	Daerah				
1 05 01 2.01 06	Koordinasi dan Penyusunan Laporan Capaian Kinerja dan Ikhtisar Realisasi Kinerja SKPD	Jumlah Laporan Capaian Kinerja dan Ikhtisar Realisasi Kinerja SKPD dan Laporan Hasil Koordinasi Penyusunan Laporan Capaian Kinerja dan Ikhtisar Realisasi Kinerja SKPD				2 Laporan	2 Laporan	1,335,000	1,335,000	1,335,000	Kab. Lampung Barat, Balik Bukit, Way Mengaku	Dana Transfer Umum-Dana Alokasi Umum Dana Transfer Umum-Dana Alokasi Umum		5. Peningkatan kualitas aparatur yang profesional, Tata Kelola Pemerintahan yang baik dan Stabilitas Kamtibmas 5. Peningkatan kualitas aparatur yang profesional, Tata Kelola Pemerintahan yang baik dan Stabilitas Kamtibmas	0	2 Laporan	1,335,000	Satuan Polisi Pamong Praja, Pemadam Kebakaran dan Penyelamatan
1 05 01 2.01 07	Evaluasi Kinerja Perangkat Daerah	Jumlah Laporan Evaluasi Kinerja Perangkat Daerah				12 Laporan	12 Laporan	22,200,000	5,000,000	5,000,000	Kab. Lampung Barat, Balik Bukit, Way Mengaku	Dana Transfer Umum-Dana Alokasi Umum Dana Transfer Umum-Dana Alokasi Umum		5. Peningkatan kualitas aparatur yang profesional, Tata Kelola Pemerintahan yang baik dan Stabilitas Kamtibmas 5. Peningkatan kualitas aparatur yang profesional, Tata Kelola Pemerintahan yang baik dan Stabilitas Kamtibmas	0	12 Laporan	22,200,000	Satuan Polisi Pamong Praja, Pemadam Kebakaran dan Penyelamatan
1 05 01 2.02	**Administrasi Keuangan Perangkat Daerah**	Jumlah Dokumen Pelaporan dan Analisis Prognosis Realisasi Anggaran Jumlah Laporan Keuangan Akhir Tahun SKPD dan Laporan Hasil Koordinasi Penyusunan Jumlah Laporan Keuangan Bulanan/Triwulanan/ Semesteran SKPD dan Laporan Koordinasi Penyusunan Laporan Keuangan Bulanan/Triwulanan /Semesteran SKPD Jumlah Orang yang Menerima Gaji dan Tunjangan ASN	8 Dokumen 4 Laporan 16 Laporan 28 Orang		0 Dokumen 0 Laporan 0 Laporan 0 Orang	2 Dokumen 1 Laporan 18 Laporan 99 Orang	2 Dokumen 1 Laporan 18 Laporan 99 Orang	**8,257,596,500**	**8,534,505,400**	**8,080,094,913**						2 Dokumen 1 Laporan 18 Laporan 99 Orang	**9,820,000,000**	

Penetapan Perubahan Rencana Kerja Pemerintah Daerah (RKPD)
Kabupaten Lampung Barat
Tahun 2023

Kode	Urusan/ Bidang Urusan/ Program/ Kegiatan/ Sub Kegiatan	Indikator Program/ Kegiatan/ Sub Kegiatan	Target Akhir Periode RPJMD	Realisasi Capaian RKPD Tahun 2021	Prakiraan Capaian Target RKPD Tahun 2022	Capaian Kinerja dan Kerangka Pendanaan									Kelompok Sasaran	Prakiraan Maju Rencana Tahun 2024		Perangkat Daerah Penanggung Jawab
						Target 2023		Pagu Indikatif			Lokasi	Sumber Dana	Prioritas			Target	Pagu Indikatif	
						Semula	Menjadi	RKPD 2023	APBD 2023	RKPD 2023 Perubahan			Nasional	Daerah				
1 05 01 2.02 01	Penyediaan Gaji dan Tunjangan ASN	Jumlah Orang yang Menerima Gaji dan Tunjangan ASN				99 Orang/bulan	99 Orang/bulan	8,244,736,500	8,525,825,400	8,071,414,913	Kab. Lampung Barat, Semua Kecamatan, Semua Kelurahan	Dana Transfer Umum-Dana Alokasi Umum	Meningkatkan Sumber Daya Manusia Yang Berkualitas Dan Berdaya Saing	5. Peningkatan kualitas aparatur yang profesional, Tata Kelola Pemerintahan yang baik dan Stabilitas Kamtibmas	Aparatur	99 Orang/bulan	9,800,000,000	Satuan Polisi Pamong Praja, Pemadam Kebakaran dan Penyelamatan
1 05 01 2.02 05	Koordinasi dan Penyusunan Laporan Keuangan Akhir Tahun SKPD	Jumlah Laporan Keuangan Akhir Tahun SKPD dan Laporan Hasil Koordinasi Penyusunan Laporan Keuangan Akhir Tahun SKPD				1 Laporan	1 Laporan	2,150,000	2,150,000	2,150,000	Kab. Lampung Barat, Balik Bukit, Way Mengaku	Dana Transfer Umum-Dana Alokasi Umum	Meningkatkan Sumber Daya Manusia Yang Berkualitas Dan Berdaya Saing	5. Peningkatan kualitas aparatur yang profesional, Tata Kelola Pemerintahan yang baik dan Stabilitas Kamtibmas	Aparatur	1 Laporan	5,000,000	Satuan Polisi Pamong Praja, Pemadam Kebakaran dan Penyelamatan
1 05 01 2.02 07	Koordinasi dan Penyusunan Laporan Keuangan Bulanan/ Triwulanan/ Semesteran SKPD	Jumlah Laporan Keuangan Bulanan/ Triwulanan/ Semesteran SKPD dan Laporan Koordinasi Penyusunan Laporan Keuangan Bulanan/Triwulanan /Semesteran SKPD				18 Laporan	18 Laporan	9,180,000	5,000,000	5,000,000	Kab. Lampung Barat, Balik Bukit, Way Mengaku	Dana Transfer Umum-Dana Alokasi Umum	Meningkatkan Sumber Daya Manusia Yang Berkualitas Dan Berdaya Saing	5. Peningkatan kualitas aparatur yang profesional, Tata Kelola Pemerintahan yang baik dan Stabilitas Kamtibmas	Aparatur	18 Laporan	10,000,000	Satuan Polisi Pamong Praja, Pemadam Kebakaran dan Penyelamatan
1 05 01 2.02 08	Penyusunan Pelaporan dan Analisis Prognosis Realisasi Anggaran	Jumlah Dokumen Pelaporan dan Analisis Prognosis Realisasi Anggaran				2 Dokumen	2 Dokumen	1,530,000	1,530,000	1,530,000	Kab. Lampung Barat, Balik Bukit, Way Mengaku	Dana Transfer Umum-Dana Alokasi Umum	Meningkatkan Sumber Daya Manusia Yang Berkualitas Dan Berdaya Saing	5. Peningkatan kualitas aparatur yang profesional, Tata Kelola Pemerintahan yang baik dan Stabilitas Kamtibmas	Aparatur	2 Dokumen	5,000,000	Satuan Polisi Pamong Praja, Pemadam Kebakaran dan Penyelamatan
1 05 01 2.05	**Administrasi Kepegawaian Perangkat Daerah**	Jumlah Dokumen Monitoring, Evaluasi, dan Penilaian Kinerja Pegawai	16 Dokumen		0 Dokumen	4 Dokumen	4 Dokumen	**424,632,000**	**9,120,000**	**9,120,000**						4 Dokumen	**38,000,000**	
1 05 01 2.05 05	Monitoring, Evaluasi, dan Penilaian Kinerja Pegawai	Jumlah Dokumen Monitoring, Evaluasi, dan Penilaian Kinerja Pegawai				4 Dokumen	4 Dokumen	9,120,000	9,120,000	9,120,000	Kab. Lampung Barat, Balik Bukit, Way Mengaku	Dana Transfer Umum-Dana Alokasi Umum	Meningkatkan Sumber Daya Manusia Yang Berkualitas Dan Berdaya Saing	5. Peningkatan kualitas aparatur yang profesional, Tata Kelola Pemerintahan yang baik dan Stabilitas Kamtibmas	Aparatur Satpol PP dan Damkar	4 Dokumen	38,000,000	Satuan Polisi Pamong Praja, Pemadam Kebakaran dan Penyelamatan
1 05 01 2.06	**Administrasi Umum Perangkat Daerah**	Jumlah Dokumen Bahan Bacaan dan Peraturan Perundang-Undangan yang Disediakan Jumlah Laporan Fasilitasi Kunjungan Tamu	48 Dokumen 48 Laporan 96 Laporan 8 Paket 1 Paket		0 Dokumen 0 Laporan 0 Laporan 0 Paket 0 Paket	6 Dokumen 12 Laporan 7 Laporan 1 Paket 1 Paket	6 Dokumen 12 Laporan 7 Laporan 1 Paket 1 Paket	**104,161,000**	**66,885,900**	**61,310,900**						6 Dokumen 12 Laporan 7 Laporan 1 Paket 1 Paket	**170,800,000**	

Penetapan Perubahan Rencana Kerja Pemerintah Daerah (RKPD)
Kabupaten Lampung Barat
Tahun 2023

Kode	Urusan/ Bidang Urusan/ Program/ Kegiatan/ Sub Kegiatan	Indikator Program/ Kegiatan/ Sub Kegiatan	Target Akhir Periode RPJMD	Realisasi Capaian RKPD Tahun 2021	Prakiraan Capaian Target RKPD Tahun 2022	Capaian Kinerja dan Kerangka Pendanaan									Kelompok Sasaran	Prakiraan Maju Rencana Tahun 2024		Perangkat Daerah Penanggung Jawab
						Target 2023		Pagu Indikatif			Lokasi	Sumber Dana	Prioritas			Target	Pagu Indikatif	
						Semula	Menjadi	RKPD 2023	APBD 2023	RKPD 2023 Perubahan			Nasional	Daerah				
		Jumlah Laporan Penyelenggaraan Rapat Koordinasi dan Konsultasi SKPD Jumlah Paket Barang Cetakan dan Penggandaan Jumlah Paket Komponen Instalasi Listrik/Penerangan Bangunan Kantor yang Disediakan																
1 05 01 2.06 01	Penyediaan Komponen Instalasi Listrik/Penerangan Bangunan Kantor	Jumlah Paket Komponen Instalasi Listrik/Penerangan Bangunan Kantor yang Disediakan				1 Paket	1 Paket	8,180,600	8,180,600	8,180,600	Kab. Lampung Barat, Balik Bukit, Way Mengaku	Dana Transfer Umum-Dana Alokasi Umum	Meningkatkan Sumber Daya Manusia Yang Berkualitas Dan Berdaya Saing	5. Peningkatan kualitas aparatur yang profesional, Tata Kelola Pemerintahan yang baik dan Stabilitas Kamtibmas	Aparatur	1 Paket	18,000,000	Satuan Polisi Pamong Praja, Pemadam Kebakaran dan Penyelamatan
1 05 01 2.06 05	Penyediaan Barang Cetakan dan Penggandaan	Jumlah Paket Barang Cetakan dan Penggandaan yang Disediakan				1 Paket	1 Paket	25,080,000	11,359,900	11,359,900	Kab. Lampung Barat, Balik Bukit, Way Mengaku	Dana Transfer Umum-Dana Alokasi Umum	Meningkatkan Sumber Daya Manusia Yang Berkualitas Dan Berdaya Saing	5. Peningkatan kualitas aparatur yang profesional, Tata Kelola Pemerintahan yang baik dan Stabilitas Kamtibmas	Aparatur	1 Paket	30,000,000	Satuan Polisi Pamong Praja, Pemadam Kebakaran dan Penyelamatan
1 05 01 2.06 06	Penyediaan Bahan Bacaan dan Peraturan Perundang-undangan	Jumlah Dokumen Bahan Bacaan dan Peraturan Perundang-Undangan yang Disediakan				6 Dokumen	6 Dokumen	6,480,000	6,480,000	6,480,000	Kab. Lampung Barat, Balik Bukit, Way Mengaku	Dana Transfer Umum-Dana Alokasi Umum	Meningkatkan Sumber Daya Manusia Yang Berkualitas Dan Berdaya Saing	5. Peningkatan kualitas aparatur yang profesional, Tata Kelola Pemerintahan yang baik dan Stabilitas Kamtibmas	Aparatur	6 Dokumen	12,800,000	Satuan Polisi Pamong Praja, Pemadam Kebakaran dan Penyelamatan
1 05 01 2.06 08	Fasilitasi Kunjungan Tamu	Jumlah Laporan Fasilitasi Kunjungan Tamu				12 Laporan	12 Laporan	4,666,400	4,675,400	4,675,400	Kab. Lampung Barat, Balik Bukit, Way Mengaku	Dana Transfer Umum-Dana Alokasi Umum	Meningkatkan Sumber Daya Manusia Yang Berkualitas Dan Berdaya Saing	5. Peningkatan kualitas aparatur yang profesional, Tata Kelola Pemerintahan yang baik dan Stabilitas Kamtibmas	Aparatur	12 Laporan	15,000,000	Satuan Polisi Pamong Praja, Pemadam Kebakaran dan Penyelamatan
1 05 01 2.06 09	Penyelenggaraan Rapat Koordinasi dan Konsultasi SKPD	Jumlah Laporan Penyelenggaraan Rapat Koordinasi dan Konsultasi SKPD				7 Laporan	7 Laporan	59,754,000	36,190,000	30,615,000	Semua Kab/Kota, Semua Kecamatan, Semua Kelurahan	Dana Transfer Umum-Dana Alokasi Umum	Meningkatkan Sumber Daya Manusia Yang Berkualitas Dan Berdaya Saing	5. Peningkatan kualitas aparatur yang profesional, Tata Kelola Pemerintahan yang baik dan Stabilitas Kamtibmas	Aparatur	7 Laporan	95,000,000	Satuan Polisi Pamong Praja, Pemadam Kebakaran dan Penyelamatan

Penetapan Perubahan Rencana Kerja Pemerintah Daerah (RKPD)
Kabupaten Lampung Barat
Tahun 2023

Kode	Urusan/ Bidang Urusan/ Program/ Kegiatan/ Sub Kegiatan	Indikator Program/ Kegiatan/ Sub Kegiatan	Target Akhir Periode RPJMD	Realisasi Capaian RKPD Tahun 2021	Prakiraan Capaian Target RKPD Tahun 2022	Capaian Kinerja dan Kerangka Pendanaan									Kelompok Sasaran	Prakiraan Maju Rencana Tahun 2024		Perangkat Daerah Penanggung Jawab
						Target 2023		Pagu Indikatif			Lokasi	Sumber Dana	Prioritas			Target	Pagu Indikatif	
						Semula	Menjadi	RKPD 2023	APBD 2023	RKPD 2023 Perubahan			Nasional	Daerah				
1 05 01 2.08	**Penyediaan Jasa Penunjang Urusan Pemerintahan Daerah**	Jumlah Laporan Penyediaan Jasa Komunikasi, Sumber Daya Air dan Listrik yang Disediakan Jumlah Laporan Penyediaan Jasa Pelayanan Umum Kantor yang Disediakan Jumlah Laporan Penyediaan Jasa Surat Menyurat	48 Laporan 48 Laporan 48 Laporan		0 Laporan 0 Laporan 0 Laporan	12 Laporan 12 Laporan 12 Laporan	12 Laporan 12 Laporan 12 Laporan	**132,507,000**	**91,814,500**	**91,814,500**						12 Laporan 12 Laporan 12 Laporan	**219,500,000**	
1 05 01 2.08 01	Penyediaan Jasa Surat Menyurat	Jumlah Laporan Penyediaan Jasa Surat Menyurat				12 Laporan	12 Laporan	1,700,000	1,350,000	1,350,000	Kab. Lampung Barat, Balik Bukit, Way Mengaku	Dana Transfer Umum-Dana Alokasi Umum		5. Peningkatan kualitas aparatur yang profesional, Tata Kelola Pemerintahan yang baik dan Stabilitas Kamtibmas	Aparatur	12 Laporan	2,500,000	Satuan Polisi Pamong Praja, Pemadam Kebakaran dan Penyelamatan
1 05 01 2.08 02	Penyediaan Jasa Komunikasi, Sumber Daya Air dan Listrik	Jumlah Laporan Penyediaan Jasa Komunikasi, Sumber Daya Air dan Listrik yang Disediakan				12 Laporan	12 Laporan	15,740,000	17,300,000	17,300,000	Kab. Lampung Barat, Balik Bukit, Way Mengaku	Dana Transfer Umum-Dana Alokasi Umum		5. Peningkatan kualitas aparatur yang profesional, Tata Kelola Pemerintahan yang baik dan Stabilitas Kamtibmas	Aparatur	12 Laporan	22,000,000	Satuan Polisi Pamong Praja, Pemadam Kebakaran dan Penyelamatan
1 05 01 2.08 04	Penyediaan Jasa Pelayanan Umum Kantor	Jumlah Laporan Penyediaan Jasa Pelayanan Umum Kantor yang Disediakan				12 Laporan	12 Laporan	115,067,000	73,164,500	73,164,500	Kab. Lampung Barat, Balik Bukit, Way Mengaku	Dana Transfer Umum-Dana Alokasi Umum		5. Peningkatan kualitas aparatur yang profesional, Tata Kelola Pemerintahan yang baik dan Stabilitas Kamtibmas	Aparatur	12 Laporan	195,000,000	Satuan Polisi Pamong Praja, Pemadam Kebakaran dan Penyelamatan
1 05 01 2.09	**Pemeliharaan Barang Milik Daerah Penunjang Urusan Pemerintahan Daerah**	Jumlah Kendaraan Dinas Operasional Atau Lapangan Yang dipelihara yang dibayarkan Pajak dan Perijinannya Jumlah sarana dan Prasarana Gedung Kantor atau bangunan Lainnya yang dipelihara dan direhabilitasi	Unit Unit		Unit Unit	10 Unit 1 Unit	10 Unit 1 Unit	**204,361,000**	**221,300,000**	**142,175,000**						10 Unit 1 Unit	**370,500,000**	
1 05 01 2.09 02	Penyediaan Jasa Pemeliharaan, Biaya Pemeliharaan, Pajak dan Perizinan Kendaraan Dinas Operasional atau	Jumlah Kendaraan Dinas Operasional atau Lapangan yang Dipelihara dan dibayarkan Pajak dan Perizinannya				10 Unit	10 Unit	184,361,000	211,300,000	132,175,000	Kab. Lampung Barat, Balik Bukit, Way	Dana Transfer Umum-Dana Alokasi Umum	Meningkatkan Sumber Daya Manusia Yang Berkualitas Dan Berdaya Saing	5. Peningkatan kualitas aparatur yang profesional, Tata Kelola Pemerintahan yang baik dan	Aparatur	10 Unit	245,500,000	Satuan Polisi Pamong Praja, Pemadam Kebakaran dan Penyelamatan

Penetapan Perubahan Rencana Kerja Pemerintah Daerah (RKPD)
Kabupaten Lampung Barat
Tahun 2023

Kode	Urusan/ Bidang Urusan/ Program/ Kegiatan/ Sub Kegiatan	Indikator Program/ Kegiatan/ Sub Kegiatan	Target Akhir Periode RPJMD	Realisasi Capaian RKPD Tahun 2021	Prakiraan Capaian Target RKPD Tahun 2022	Capaian Kinerja dan Kerangka Pendanaan									Kelompok Sasaran	Prakiraan Maju Rencana Tahun 2024		Perangkat Daerah Penanggung Jawab
						Target 2023		Pagu Indikatif			Lokasi	Sumber Dana	Prioritas			Target	Pagu Indikatif	
						Semula	Menjadi	RKPD 2023	APBD 2023	RKPD 2023 Perubahan			Nasional	Daerah				
	Lapangan										Mengaku			Stabilitas Kamtibmas				
1 05 01 2.09 10	Pemeliharaan/Rehabilitasi Sarana dan Prasarana Gedung Kantor atau Bangunan Lainnya	Jumlah Sarana dan Prasarana Gedung Kantor atau Bangunan Lainnya yang Dipelihara/Direhabilitasi				1 Unit	1 Unit	20,000,000	10,000,000	10,000,000	Kab. Lampung Barat, Balik Bukit, Way Mengaku	Dana Transfer Umum-Dana Alokasi Umum	Meningkatkan Sumber Daya Manusia Yang Berkualitas Dan Berdaya Saing	5. Peningkatan kualitas aparatur yang profesional, Tata Kelola Pemerintahan yang baik dan Stabilitas Kamtibmas	Aparatur	1 Unit	125,000,000	Satuan Polisi Pamong Praja, Pemadam Kebakaran dan Penyelamatan
1 05 02	**PROGRAM PENINGKATAN KETENTERAMAN DAN KETERTIBAN UMUM**	Persentase Peningkatan Ketenteraman, Ketertiban Umum dan Keindahan (K3) yang terselesaikan	100,00 %		0 %	100,00 %	100,00 %	**2,792,372,000**	**2,035,583,000**	**483,423,000**						100,00 %	**4,844,960,300**	
1 05 02 2.01	**Penanganan Gangguan Ketenteraman dan Ketertiban Umum dalam 1 (Satu) Daerah Kabupaten/Kota**	Jumlah Dokumen Hasil Pelaksanaan Kerja Sama antar Lembaga dan Kemitraan dalam Teknik Pencegahan Kejahatan Jumlah Dokumen Hasil Pelaksanaan Koordinasi Penyelenggaraan Ketenteraman, Ketertiban Umum dan Perlindungan Masyarakat Tingkat Kabupaten/Kota Jumlah Dokumen yang Memuat Hasil Pemberdayaan Perlindungan Masyarakat dalam rangka Ketenteraman dan Ketertiban Umum Jumlah Kasus Gangguan Ketenteraman dan Ketertiban Umum yang Dicegah Melalui Deteksi Dini dan Cegah Dini, Pembinaan dan Penyuluhan, Pelaksanaan Patroli, Pengamanan, dan Pengawalan	Dokumen Dokumen Dokumen 275 Kasus		Dokumen Dokumen Dokumen 0 Kasus	1 Dokumen 2 Dokumen 1 Dokumen 120 Kasus	1 Dokumen 2 Dokumen 1 Dokumen 120 Kasus	**2,520,314,000**	**1,941,286,000**	**348,301,000**						1 Dokumen 2 Dokumen 1 Dokumen 120 Kasus	**4,541,910,300**	
1 05 02 2.01 01	Pencegahan Gangguan Ketenteraman dan Ketertiban Umum Melalui Deteksi Dini dan Cegah Dini, Pembinaan dan Penyuluhan,	Jumlah Kasus Gangguan Ketenteraman dan Ketertiban Umum yang Dicegah Melalui Deteksi Dini dan Cegah Dini, Pembinaan dan				120 Kasus	120 Kasus	1,896,511,000	1,784,166,000	0	Kab. Lampung Barat, Semua Kecamatan, Semua Kelurahan	Dana Transfer Umum-Dana Alokasi Umum	Memperkuat Stabilitas Polhukhankam Dan Transformasi Pelayanan Publik	5. Peningkatan kualitas aparatur yang profesional, Tata Kelola Pemerintahan yang baik dan Stabilitas	Aparatur, Satpol-PP, Linmas dan Masyarakat	120 Kasus	2,955,000,000	Satuan Polisi Pamong Praja, Pemadam Kebakaran dan Penyelamatan

Penetapan Perubahan Rencana Kerja Pemerintah Daerah (RKPD)
Kabupaten Lampung Barat
Tahun 2023

Kode	Urusan/ Bidang Urusan/ Program/ Kegiatan/ Sub Kegiatan	Indikator Program/ Kegiatan/ Sub Kegiatan	Target Akhir Periode RPJMD	Realisasi Capaian RKPD Tahun 2021	Prakiraan Capaian Target RKPD Tahun 2022	Capaian Kinerja dan Kerangka Pendanaan									Kelompok Sasaran	Prakiraan Maju Rencana Tahun 2024		Perangkat Daerah Penanggung Jawab
						Target 2023		Pagu Indikatif			Lokasi	Sumber Dana	Prioritas			Target	Pagu Indikatif	
						Semula	Menjadi	RKPD 2023	APBD 2023	RKPD 2023 Perubahan			Nasional	Daerah				
	Pelaksanaan Patroli, Pengamanan, dan Pengawalan	Penyuluhan, Pelaksanaan Patroli, Pengamanan, dan Pengawalan												Kamtibmas 5. Peningkatan kualitas aparatur yang profesional, Tata Kelola Pemerintahan yang baik dan Stabilitas Kamtibmas				
1 05 02 2.01 03	Koordinasi Penyelenggaraan Ketentraman dan Ketertiban Umum serta Perlindungan Masyarakat Tingkat Kabupaten/Kota	Jumlah Dokumen Hasil Pelaksanaan Koordinasi Penyelenggaraan Ketenteraman, Ketertiban Umum dan Perlindungan Masyarakat Tingkat Kabupaten/Kota				2 Dokumen	2 Dokumen	120,082,500	73,644,500	73,644,500	Kab. Lampung Barat, Semua Kecamatan, Semua Kelurahan	Dana Transfer Umum-Dana Alokasi Umum	Memperkuat Stabilitas Polhukhankam Dan Transformasi Pelayanan Publik	5. Peningkatan kualitas aparatur yang profesional, Tata Kelola Pemerintahan yang baik dan Stabilitas Kamtibmas 5. Peningkatan kualitas aparatur yang profesional, Tata Kelola Pemerintahan yang baik dan Stabilitas Kamtibmas	Aparatur, Satpol-PP, Linmas dan Masyarakat	2 Dokumen	330,729,300	Satuan Polisi Pamong Praja, Pemadam Kebakaran dan Penyelamatan
1 05 02 2.01 04	Pemberdayaan Perlindungan Masyarakat dalam rangka Ketentraman dan Ketertiban Umum	Jumlah Dokumen yang Memuat Hasil Pemberdayaan Perlindungan Masyarakat dalam rangka Ketenteraman dan Ketertiban Umum				1 Dokumen	1 Dokumen	80,549,000	57,278,000	57,278,000	Kab. Lampung Barat, Semua Kecamatan, Semua Kelurahan	Dana Transfer Umum-Dana Alokasi Umum	Memperkuat Stabilitas Polhukhankam Dan Transformasi Pelayanan Publik	5. Peningkatan kualitas aparatur yang profesional, Tata Kelola Pemerintahan yang baik dan Stabilitas Kamtibmas 5. Peningkatan kualitas aparatur yang profesional, Tata Kelola Pemerintahan yang baik dan Stabilitas Kamtibmas	Aparatur, Satpol-PP, Linmas dan Masyarakat	1 Dokumen	950,000,000	Satuan Polisi Pamong Praja, Pemadam Kebakaran dan Penyelamatan
1 05 02 2.01 05	Peningkatan Kapasitas SDM Satuan Polisi Pamongpraja dan Satuan Perlindungan Masyarakat Termasuk dalam Pelaksanaan Tugas yang Bernuansa Hak Asasi Manusia	Jumlah SDM Satuan Polisi Pamongpraja dan Satuan Perlindungan Masyarakat yang Ditingkatkan Kapasitasnya					300 Orang	358,751,500	0	191,181,000	Kab. Lampung Barat, Semua Kecamatan, Semua Kelurahan	Dana Transfer Umum-Dana Alokasi Umum	Memperkuat Stabilitas Polhukhankam Dan Transformasi Pelayanan Publik	5. Peningkatan kualitas aparatur yang profesional, Tata Kelola Pemerintahan yang baik dan Stabilitas Kamtibmas 5. Peningkatan kualitas aparatur yang profesional, Tata Kelola Pemerintahan	Aparatur, Satpol-PP, Linmas dan Masyarakat	300 Orang	191,181,000	Satuan Polisi Pamong Praja, Pemadam Kebakaran dan Penyelamatan

Penetapan Perubahan Rencana Kerja Pemerintah Daerah (RKPD)
Kabupaten Lampung Barat
Tahun 2023

Kode	Urusan/ Bidang Urusan/ Program/ Kegiatan/ Sub Kegiatan	Indikator Program/ Kegiatan/ Sub Kegiatan	Target Akhir Periode RPJMD	Realisasi Capaian RKPD Tahun 2021	Prakiraan Capaian Target RKPD Tahun 2022	Capaian Kinerja dan Kerangka Pendanaan									Kelompok Sasaran	Prakiraan Maju Rencana Tahun 2024		Perangkat Daerah Penanggung Jawab
						Target 2023		Pagu Indikatif			Lokasi	Sumber Dana	Prioritas			Target	Pagu Indikatif	
						Semula	Menjadi	RKPD 2023	APBD 2023	RKPD 2023 Perubahan			Nasional	Daerah				
														yang baik dan Stabilitas Kamtibmas				
1 05 02 2.01 06	Kerja Sama antar Lembaga dan Kemitraan dalam Teknik Pencegahan dan Penanganan Gangguan Ketentraman dan Ketertiban Umum	Jumlah Dokumen Hasil Pelaksanaan Kerja Sama antar Lembaga dan Kemitraandalam Teknik Pencegahan Kejahatan				1 Dokumen	1 Dokumen	64,420,000	26,197,500	26,197,500	Kab. Lampung Barat, Semua Kecamatan, Semua Kelurahan	Dana Transfer Umum-Dana Alokasi Umum	Memperkuat Stabilitas Polhukhankam Dan Transformasi Pelayanan Publik	5. Peningkatan kualitas aparatur yang profesional, Tata Kelola Pemerintahan yang baik dan Stabilitas Kamtibmas 5. Peningkatan kualitas aparatur yang profesional, Tata Kelola Pemerintahan yang baik dan Stabilitas Kamtibmas	Aparatur, Satpol-PP, Linmas dan Masyarakat	1 Dokumen	115,000,000	Satuan Polisi Pamong Praja, Pemadam Kebakaran dan Penyelamatan
1 05 02 2.02	**Penegakan Peraturan Daerah Kabupaten/Kota dan Peraturan Bupati/Wali Kota**	Jumlah Laporan Hasil Pelaksanaan Pengawasan yang Dilakukan Terhadap Kepatuhan Terhadap Pelaksanaan Peraturan Daerah dan Peraturan Bupati/Wali Kota Jumlah Laporan Pelaksanaan Penanganan Atas Pelanggaran Peraturan Daerah dan Peraturan Gubernur yang Dapat Ditangani Sesuai SOP	Laporan 48 Laporan		Laporan 0 Laporan	12 Laporan 12 Laporan	12 Laporan 12 Laporan	**199,210,000**	**94,297,000**	**135,122,000**						12 Laporan 12 Laporan	**303,050,000**	
1 05 02 2.02 02	Pengawasan Atas Kepatuhan Terhadap Pelaksanaan Peraturan Daerah dan Peraturan Bupati/Wali Kota	Jumlah Laporan Hasil Pelaksanaan Pengawasan yang Dilakukan Terhadap Kepatuhan Terhadap Pelaksanaan Peraturan Daerah dan Peraturan Bupati/Wali Kota				12 Laporan	12 Laporan	85,710,000	35,928,000	35,928,000	Kab. Lampung Barat, Semua Kecamatan, Semua Kelurahan	Dana Transfer Umum-Dana Alokasi Umum		5. Peningkatan kualitas aparatur yang profesional, Tata Kelola Pemerintahan yang baik dan Stabilitas Kamtibmas 5. Peningkatan kualitas aparatur yang profesional, Tata Kelola Pemerintahan yang baik dan Stabilitas Kamtibmas	Aparatur ASN, Masyarakat, dan Siswa Pelajar	12 Laporan	143,000,000	Satuan Polisi Pamong Praja, Pemadam Kebakaran dan Penyelamatan
1 05 02 2.02 03	Penanganan Atas Pelanggaran Peraturan Daerah dan Peraturan Bupati/Wali Kota	Jumlah Laporan Pelaksanaan Penanganan Atas Pelanggaran Peraturan Daerah dan Peraturan Gubernur yang Dapat				12 Laporan	12 Laporan	113,500,000	58,369,000	99,194,000	Kab. Lampung Barat, Semua Kecamatan, Semua	Dana Transfer Umum-Dana Alokasi Umum		5. Peningkatan kualitas aparatur yang profesional, Tata Kelola Pemerintahan	Aparatur ASN, Masyarakat, dan Siswa Pelajar	12 Laporan	160,050,000	Satuan Polisi Pamong Praja, Pemadam Kebakaran dan Penyelamatan

Penetapan Perubahan Rencana Kerja Pemerintah Daerah (RKPD)
Kabupaten Lampung Barat
Tahun 2023

Kode	Urusan/ Bidang Urusan/ Program/ Kegiatan/ Sub Kegiatan	Indikator Program/ Kegiatan/ Sub Kegiatan	Target Akhir Periode RPJMD	Realisasi Capaian RKPD Tahun 2021	Prakiraan Capaian Target RKPD Tahun 2022	Capaian Kinerja dan Kerangka Pendanaan									Kelompok Sasaran	Prakiraan Maju Rencana Tahun 2024		Perangkat Daerah Penanggung Jawab
						Target 2023		Pagu Indikatif			Lokasi	Sumber Dana	Prioritas			Target	Pagu Indikatif	
						Semula	Menjadi	RKPD 2023	APBD 2023	RKPD 2023 Perubahan			Nasional	Daerah				
		Ditangani Sesuai SOP									Kelurahan			yang baik dan Stabilitas Kamtibmas				
1 05 04	**PROGRAM PENCEGAHAN, PENANGGULANGAN, PENYELAMATAN KEBAKARAN DAN PENYELAMATAN NON KEBAKARAN**	Persentase Pencegahan, Penanggulangan, Penyelamatan Kebakaran Dan Penyelamatan Non Kebakaran	100 %		0 %	100 %	100 %	**2,369,391,300**	**1,991,273,000**	**3,853,204,000**						100 %	**6,809,218,650**	
1 05 04 2.01	**Pencegahan, Pengendalian, Pemadaman, Penyelamatan, dan Penanganan Bahan Berbahaya dan Beracun Kebakaran dalam Daerah Kabupaten/Kota**	Jumlah Laporan Hasil Pelaksanaan Kegiatan Kesiapsiagaan Petugas Piket dan Pemadaman Kebakaran dalam Daerah Kabupaten/Kota	48 Laporan		0 Laporan	12 Laporan	12 Laporan	**2,040,845,800**	**1,940,996,600**	**0**						12 Laporan	**2,500,000,000**	
1 05 04 2.01 02	Pemadaman dan Pengendalian Kebakaran dalam Daerah Kabupaten/Kota	Jumlah Laporan Hasil Pelaksanaan Kegiatan Kesiapsiagaan Petugas Piket dan Pemadaman Kebakaran dalam Daerah Kabupaten/Kota				12 Laporan	12 Laporan	2,002,386,800	1,940,996,600	0	Kab. Lampung Barat, Semua Kecamatan, Semua Kelurahan	Dana Transfer Umum-Dana Alokasi Umum	Membangun Lingkungan Hidup, Meningkatkan Ketahanan Bencana Dan Perubahan Iklim	5. Peningkatan kualitas aparatur yang profesional, Tata Kelola Pemerintahan yang baik dan Stabilitas Kamtibmas	Aparatur dan masyarakat, Anggota Damkar 6 Upt	12 Laporan	2,500,000,000	Satuan Polisi Pamong Praja, Pemadam Kebakaran dan Penyelamatan
1 05 04 2.03	**Investigasi Kejadian Kebakaran**	Jumlah Dokumen yang Memuat Hasil Kejadian Kebakaran yang Dilakukan Investigasi Lanjutan Meliputi Penelitian dan Pengujian dan Penelitian	Dokumen		Dokumen	1 Dokumen	1 Dokumen	**37,145,000**	**18,776,400**	**0**						1 Dokumen	**60,000,000**	
1 05 04 2.03 01	Investigasi Kejadian Kebakaran, Meliputi Penelitian dan Pengujian Penyebab Kejadian Kebakaran	Jumlah Dokumen yang Memuat Hasil Kejadian Kebakaran yang Dilakukan Investigasi Lanjutan Meliputi Penelitian dan Pengujian				1 Dokumen	1 Dokumen	37,145,000	18,776,400	0	Kab. Lampung Barat, Semua Kecamatan, Semua Kelurahan	Dana Transfer Umum-Dana Alokasi Umum	Membangun Lingkungan Hidup, Meningkatkan Ketahanan Bencana Dan Perubahan Iklim	5. Peningkatan kualitas aparatur yang profesional, Tata Kelola Pemerintahan yang baik dan Stabilitas Kamtibmas	Aparatur dan Masyarakat	1 Dokumen	60,000,000	Satuan Polisi Pamong Praja, Pemadam Kebakaran dan Penyelamatan
1 05 04 2.04	**Pemberdayaan Masyarakat dalam Pencegahan Kebakaran**							**58,149,000**	**0**	**3,853,204,000**							**3,800,439,000**	
1 05 04 2.04 01	Pemberdayaan Masyarakat dalam Pencegahan dan Penanggulangan Kebakaran Melalui Sosialisasi dan	Jumlah Warga Masyarakat yang Mendapatkan Sosialisasi Edukasi Pencegahan dan					175 Orang	58,149,000	0	3,853,204,000	Kab. Lampung Barat, Semua Kecamatan,	Dana Transfer Umum-Dana Alokasi		3. Memantapkan kualitas Infrastruktur Publik yang berwawasan Lingkungan		175 Orang	3,800,439,000	Satuan Polisi Pamong Praja, Pemadam Kebakaran dan Penyelamatan

Penetapan Perubahan Rencana Kerja Pemerintah Daerah (RKPD)
Kabupaten Lampung Barat
Tahun 2023

Kode	Urusan/ Bidang Urusan/ Program/ Kegiatan/ Sub Kegiatan	Indikator Program/ Kegiatan/ Sub Kegiatan	Target Akhir Periode RPJMD	Realisasi Capaian RKPD Tahun 2021	Prakiraan Capaian Target RKPD Tahun 2022	Capaian Kinerja dan Kerangka Pendanaan									Kelompok Sasaran	Prakiraan Maju Rencana Tahun 2024		Perangkat Daerah Penanggung Jawab
						Target 2023		Pagu Indikatif			Lokasi	Sumber Dana	Prioritas			Target	Pagu Indikatif	
						Semula	Menjadi	RKPD 2023	APBD 2023	RKPD 2023 Perubahan			Nasional	Daerah				
	Edukasi Masyarakat	Penanggulangan Kebakaran Setiap Tahunnya									Semua Kelurahan	Umum		serta mitigasi bencana 3. Memantapkan kualitas Infrastruktur Publik yang berwawasan Lingkungan serta mitigasi bencana 3. Memantapkan kualitas Infrastruktur Publik yang berwawasan Lingkungan serta mitigasi bencana				
1 05 04 2.05	**Penyelenggaraan Operasi Pencarian dan Pertolongan Terhadap Kondisi Membahayakan Manusia**	Jumlah Sarana dan Prasarana yang Tersedia untuk Pencarian dan Pertolongan Terhadap Kondisi Membahayakan Manusia/Penyelamatan dan Evakuasi Sesuai dengan Standar Teknis	Unit		Unit	30 Unit	30 Unit	**233,251,500**	**31,500,000**	**0**						30 Unit	**448,779,650**	
1 05 04 2.05 03	Pengadaan Sarana dan Prasarana Pencarian dan Pertolongan Terhadap Kondisi Membahayakan Manusia/Penyelamatan dan Evakuasi	Jumlah Sarana dan Prasarana yang Tersedia untuk Pencarian dan Pertolongan Terhadap Kondisi Membahayakan Manusia/Penyelamatan dan Evakuasi Sesuai dengan Standar Teknis				30 Unit	30 Unit	176,985,000	31,500,000	0	Kab. Lampung Barat, Semua Kecamatan, Semua Kelurahan	Dana Transfer Umum-Dana Alokasi Umum		3. Memantapkan kualitas Infrastruktur Publik yang berwawasan Lingkungan serta mitigasi bencana	Aparatur dan Masyarakat	30 Unit	448,779,650	Satuan Polisi Pamong Praja, Pemadam Kebakaran dan Penyelamatan
1	**URUSAN PEMERINTAHAN WAJIB YANG BERKAITAN DENGAN PELAYANAN DASAR**																	
1 05	**URUSAN PEMERINTAHAN BIDANG KETENTERAMAN DAN KETERTIBAN UMUM SERTA PERLINDUNGAN MASYARAKAT**							**7,747,516,716**	**17,151,769,976**	**17,331,084,356**							**8,322,151,790**	
1 05 01	**PROGRAM PENUNJANG URUSAN PEMERINTAHAN DAERAH KABUPATEN/KOTA**	Nilai SAKIP Perangkat Daerah BPBD	82,00 %		0 %	82,00 %	82,00 %	**2,956,122,700**	**2,746,596,200**	**2,623,380,580**						82,00 %	**3,128,452,070**	
1 05 01 2.01	**Perencanaan, Penganggaran, dan Evaluasi Kinerja Perangkat Daerah**	Banyaknya dokumen evaluasi kinerja yang disusun Jumlah dokumen Penganggaran Daerah yang disusun Jumlah Dokumen Perencanaan Perangkat Daerah	48 Dokumen 20 Dokumen 32 Dokumen		0 Dokumen 0 Dokumen 0 Dokumen	12 Dokumen 5 Dokumen 8 Dokumen	12 Dokumen 5 Dokumen 8 Dokumen	**26,500,000**	**26,500,000**	**26,500,000**						12 Dokumen 5 Dokumen 8 Dokumen	**26,500,000**	

Penetapan Perubahan Rencana Kerja Pemerintah Daerah (RKPD)
Kabupaten Lampung Barat
Tahun 2023

Kode	Urusan/ Bidang Urusan/ Program/ Kegiatan/ Sub Kegiatan	Indikator Program/ Kegiatan/ Sub Kegiatan	Target Akhir Periode RPJMD	Realisasi Capaian RKPD Tahun 2021	Prakiraan Capaian Target RKPD Tahun 2022	Capaian Kinerja dan Kerangka Pendanaan									Kelompok Sasaran	Prakiraan Maju Rencana Tahun 2024		Perangkat Daerah Penanggung Jawab
						Target 2023		Pagu Indikatif			Lokasi	Sumber Dana	Prioritas			Target	Pagu Indikatif	
						Semula	Menjadi	RKPD 2023	APBD 2023	RKPD 2023 Perubahan			Nasional	Daerah				
1 05 01 2.01 01	Penyusunan Dokumen Perencanaan Perangkat Daerah	Jumlah Dokumen Perencanaan Perangkat Daerah				11 Dokumen	11 Dokumen	5,000,000	5,000,000	5,000,000	Kab. Lampung Barat, Balik Bukit, Semua Kelurahan	Dana Transfer Umum-Dana Alokasi Umum	Membangun Lingkungan Hidup, Meningkatkan Ketahanan Bencana Dan Perubahan Iklim	3. Memantapkan kualitas Infrastruktur Publik yang berwawasan Lingkungan serta mitigasi bencana	Aparatur	11 Dokumen	5,000,000	Badan Penanggulangan Bencana Daerah
1 05 01 2.01 02	Koordinasi dan Penyusunan Dokumen RKA-SKPD	Jumlah Dokumen RKA-SKPD dan Laporan Hasil Koordinasi Penyusunan Dokumen RKA-SKPD				1 Dokumen	1 Dokumen	3,000,000	3,000,000	3,000,000	Kab. Lampung Barat, Balik Bukit, Semua Kelurahan	Dana Transfer Umum-Dana Alokasi Umum	Membangun Lingkungan Hidup, Meningkatkan Ketahanan Bencana Dan Perubahan Iklim	3. Memantapkan kualitas Infrastruktur Publik yang berwawasan Lingkungan serta mitigasi bencana	Aparatur	1 Dokumen	3,000,000	Badan Penanggulangan Bencana Daerah
1 05 01 2.01 03	Koordinasi dan Penyusunan Dokumen Perubahan RKA-SKPD	Jumlah Dokumen Perubahan RKA-SKPD dan Laporan Hasil Koordinasi Penyusunan Dokumen Perubahan RKA-SKPD				1 Dokumen	1 Dokumen	3,000,000	3,000,000	3,000,000	Kab. Lampung Barat, Balik Bukit, Semua Kelurahan	Dana Transfer Umum-Dana Alokasi Umum	Membangun Lingkungan Hidup, Meningkatkan Ketahanan Bencana Dan Perubahan Iklim	3. Memantapkan kualitas Infrastruktur Publik yang berwawasan Lingkungan serta mitigasi bencana	Aparatur	1 Dokumen	3,000,000	Badan Penanggulangan Bencana Daerah
1 05 01 2.01 04	Koordinasi dan Penyusunan DPA-SKPD	Jumlah Dokumen DPA-SKPD dan Laporan Hasil Koordinasi Penyusunan Dokumen DPA-SKPD				1 Dokumen	1 Dokumen	5,000,000	5,000,000	5,000,000	Kab. Lampung Barat, Balik Bukit, Semua Kelurahan	Dana Transfer Umum-Dana Alokasi Umum	Membangun Lingkungan Hidup, Meningkatkan Ketahanan Bencana Dan Perubahan Iklim	3. Memantapkan kualitas Infrastruktur Publik yang berwawasan Lingkungan serta mitigasi bencana	Aparatur	1 Dokumen	5,000,000	Badan Penanggulangan Bencana Daerah
1 05 01 2.01 05	Koordinasi dan Penyusunan Perubahan DPA-SKPD	Jumlah Dokumen Perubahan DPA-SKPD dan Laporan Hasil Koordinasi Penyusunan Dokumen Perubahan DPA-SKPD				1 Dokumen	1 Dokumen	2,500,000	2,500,000	2,500,000	Kab. Lampung Barat, Balik Bukit, Semua Kelurahan	Dana Transfer Umum-Dana Alokasi Umum	Membangun Lingkungan Hidup, Meningkatkan Ketahanan Bencana Dan Perubahan Iklim	3. Memantapkan kualitas Infrastruktur Publik yang berwawasan Lingkungan serta mitigasi bencana	Aparatur	1 Dokumen	2,500,000	Badan Penanggulangan Bencana Daerah
1 05 01 2.01 06	Koordinasi dan Penyusunan Laporan Capaian Kinerja dan Ikhtisar Realisasi Kinerja SKPD	Jumlah Laporan Capaian Kinerja dan Ikhtisar Realisasi Kinerja SKPD dan Laporan Hasil Koordinasi Penyusunan Laporan Capaian Kinerja dan Ikhtisar Realisasi Kinerja SKPD				1 Laporan	1 Laporan	3,000,000	3,000,000	3,000,000	Kab. Lampung Barat, Balik Bukit, Semua Kelurahan	Dana Transfer Umum-Dana Alokasi Umum	Membangun Lingkungan Hidup, Meningkatkan Ketahanan Bencana Dan Perubahan Iklim	3. Memantapkan kualitas Infrastruktur Publik yang berwawasan Lingkungan serta mitigasi bencana	Aparatur	1 Laporan	3,000,000	Badan Penanggulangan Bencana Daerah
1 05 01 2.01 07	Evaluasi Kinerja Perangkat Daerah	Jumlah Laporan Evaluasi Kinerja Perangkat Daerah				12 Laporan	12 Laporan	5,000,000	5,000,000	5,000,000	Kab. Lampung Barat, Balik Bukit, Semua Kelurahan	Dana Transfer Umum-Dana Alokasi Umum	Membangun Lingkungan Hidup, Meningkatkan Ketahanan Bencana Dan Perubahan Iklim	3. Memantapkan kualitas Infrastruktur Publik yang berwawasan Lingkungan serta mitigasi bencana	Aparatur	12 Laporan	5,000,000	Badan Penanggulangan Bencana Daerah

Penetapan Perubahan Rencana Kerja Pemerintah Daerah (RKPD)
Kabupaten Lampung Barat
Tahun 2023

Kode	Urusan/ Bidang Urusan/ Program/ Kegiatan/ Sub Kegiatan	Indikator Program/ Kegiatan/ Sub Kegiatan	Target Akhir Periode RPJMD	Realisasi Capaian RKPD Tahun 2021	Prakiraan Capaian Target RKPD Tahun 2022	Capaian Kinerja dan Kerangka Pendanaan									Kelompok Sasaran	Prakiraan Maju Rencana Tahun 2024		Perangkat Daerah Penanggung Jawab
						Target 2023		Pagu Indikatif			Lokasi	Sumber Dana	Prioritas			Target	Pagu Indikatif	
						Semula	Menjadi	RKPD 2023	APBD 2023	RKPD 2023 Perubahan			Nasional	Daerah				
1 05 01 2.02	**Administrasi Keuangan Perangkat Daerah**	Jumlah Dokumen Pelaporan dan Analisis Prognosis Realisasi Anggaran Jumlah Laporan Keuangan Akhir Tahun SKPD dan Laporan Hasil Koordinasi Penyusunan Laporan Keuangan Akhir Tahun SKPD Jumlah Laporan Keuangan Bulanan/Triwulanan/ Semesteran SKPD dan Laporan Koordinasi Penyusunan Laporan Keuangan Bulanan/Triwulanan /Semesteran SKPD Jumlah Orang yang Menerima Gaji dan Tunjangan ASN	4 Dokumen 4 Dokumen 8 Dokumen 22 Orang		0 Dokumen 0 Dokumen 0 Dokumen 0 Orang	1 Dokumen 1 Dokumen 2 Dokumen 22 Orang	1 Dokumen 1 Dokumen 2 Dokumen 22 Orang	**2,113,176,700**	**2,130,316,100**	**2,084,517,480**						1 Dokumen 1 Dokumen 2 Dokumen 22 Orang	**2,323,694,370**	
1 05 01 2.02 01	Penyediaan Gaji dan Tunjangan ASN	Jumlah Orang yang Menerima Gaji dan Tunjangan ASN				22 Orang/bulan	22 Orang/bulan	2,105,176,700	2,122,316,100	2,076,517,480	Kab. Lampung Barat, Balik Bukit, Semua Kelurahan	Dana Transfer Umum-Dana Alokasi Umum		3. Memantapkan kualitas Infrastruktur Publik yang berwawasan Lingkungan serta mitigasi bencana	Aparatur	22 Orang/bulan	2,315,694,370	Badan Penanggulangan Bencana Daerah
1 05 01 2.02 05	Koordinasi dan Penyusunan Laporan Keuangan Akhir Tahun SKPD	Jumlah Laporan Keuangan Akhir Tahun SKPD dan Laporan Hasil Koordinasi Penyusunan Laporan Keuangan Akhir Tahun SKPD				1 Laporan	1 Laporan	3,000,000	3,000,000	3,000,000	Kab. Lampung Barat, Balik Bukit, Semua Kelurahan	Dana Transfer Umum-Dana Alokasi Umum		3. Memantapkan kualitas Infrastruktur Publik yang berwawasan Lingkungan serta mitigasi bencana	Aparatur	1 Laporan	3,000,000	Badan Penanggulangan Bencana Daerah
1 05 01 2.02 07	Koordinasi dan Penyusunan Laporan Keuangan Bulanan/ Triwulanan/ Semesteran SKPD	Jumlah Laporan Keuangan Bulanan/ Triwulanan/ Semesteran SKPD dan Laporan Koordinasi Penyusunan Laporan Keuangan Bulanan/Triwulanan /Semesteran SKPD				12 Laporan	12 Laporan	2,500,000	2,500,000	2,500,000	Kab. Lampung Barat, Balik Bukit, Semua Kelurahan	Dana Transfer Umum-Dana Alokasi Umum		3. Memantapkan kualitas Infrastruktur Publik yang berwawasan Lingkungan serta mitigasi bencana	Aparatur	12 Laporan	2,500,000	Badan Penanggulangan Bencana Daerah
1 05 01 2.02 08	Penyusunan Pelaporan dan Analisis Prognosis Realisasi Anggaran	Jumlah Dokumen Pelaporan dan Analisis Prognosis Realisasi Anggaran				1 Dokumen	1 Dokumen	2,500,000	2,500,000	2,500,000	Kab. Lampung Barat, Balik Bukit, Semua Kelurahan	Dana Transfer Umum-Dana Alokasi Umum		3. Memantapkan kualitas Infrastruktur Publik yang berwawasan Lingkungan serta mitigasi bencana	Aparatur	1 Dokumen	2,500,000	Badan Penanggulangan Bencana Daerah

Penetapan Perubahan Rencana Kerja Pemerintah Daerah (RKPD)
Kabupaten Lampung Barat
Tahun 2023

Kode	Urusan/ Bidang Urusan/ Program/ Kegiatan/ Sub Kegiatan	Indikator Program/ Kegiatan/ Sub Kegiatan	Target Akhir Periode RPJMD	Realisasi Capaian RKPD Tahun 2021	Prakiraan Capaian Target RKPD Tahun 2022	Capaian Kinerja dan Kerangka Pendanaan									Kelompok Sasaran	Prakiraan Maju Rencana Tahun 2024		Perangkat Daerah Penanggung Jawab
						Target 2023		Pagu Indikatif			Lokasi	Sumber Dana	Prioritas			Target	Pagu Indikatif	
						Semula	Menjadi	RKPD 2023	APBD 2023	RKPD 2023 Perubahan			Nasional	Daerah				
1 05 01 2.03	**Administrasi Barang Milik Daerah pada Perangkat Daerah**	Jumlah Rencana Kebutuhan Barang Milik Daerah SKPD	Dokumen		Dokumen	1 Dokumen	1 Dokumen	**7,000,000**	**7,000,000**	**7,000,000**						1 Dokumen	**7,000,000**	
1 05 01 2.03 01	Penyusunan Perencanaan Kebutuhan Barang Milik Daerah SKPD	Jumlah Rencana Kebutuhan Barang Milik Daerah SKPD				1 Dokumen	1 Dokumen	7,000,000	7,000,000	7,000,000	Semua Kab/Kota, Semua Kecamatan, Semua Kelurahan	Dana Transfer Umum-Dana Alokasi Umum	Membangun Lingkungan Hidup, Meningkatkan Ketahanan Bencana Dan Perubahan Iklim	3. Memantapkan kualitas Infrastruktur Publik yang berwawasan Lingkungan serta mitigasi bencana	Aparatur	1 Dokumen	7,000,000	Badan Penanggulangan Bencana Daerah
1 05 01 2.05	**Administrasi Kepegawaian Perangkat Daerah**	Jumlah Dokumen Monitoring, Evaluasi, dan Penilaian Kinerja Pegawai Jumlah Pegawai Berdasarkan Tugas dan Fungsi yang Mengikuti Pendidikan dan Pelatihan	16 Dokumen 16 ASN		0 Dokumen 0 ASN	4 Dokumen 4 ASN	4 Dokumen 4 ASN	**40,000,000**	**14,000,000**	**14,000,000**						4 Dokumen 4 ASN	**40,000,000**	
1 05 01 2.05 05	Monitoring, Evaluasi, dan Penilaian Kinerja Pegawai	Jumlah Dokumen Monitoring, Evaluasi, dan Penilaian Kinerja Pegawai				1 Dokumen	1 Dokumen	20,000,000	14,000,000	14,000,000	Kab. Lampung Barat, Balik Bukit, Semua Kelurahan	Dana Transfer Umum-Dana Alokasi Umum		3. Memantapkan kualitas Infrastruktur Publik yang berwawasan Lingkungan serta mitigasi bencana	Aparatur	1 Dokumen	20,000,000	Badan Penanggulangan Bencana Daerah
1 05 01 2.05 09	Pendidikan dan Pelatihan Pegawai Berdasarkan Tugas dan Fungsi	Jumlah Pegawai Berdasarkan Tugas dan Fungsi yang Mengikuti Pendidikan dan Pelatihan				4 Orang	4 Orang	20,000,000	0	0	Kab. Lampung Barat, Balik Bukit, Semua Kelurahan	Dana Transfer Umum-Dana Alokasi Umum		3. Memantapkan kualitas Infrastruktur Publik yang berwawasan Lingkungan serta mitigasi bencana	Aparatur	4 Orang	20,000,000	Badan Penanggulangan Bencana Daerah
1 05 01 2.06	**Administrasi Umum Perangkat Daerah**	Jumlah Dokumen Bahan Bacaan dan Peraturan Perundang-Undangan yang Disediakan Jumlah Laporan Fasilitasi Kunjungan Tamu Jumlah Laporan Penyelenggaraan Rapat Koordinasi dan Konsultasi SKPD Jumlah Paket Barang Cetakan dan Penggandaan yang Disediakan Jumlah Paket Peralatan dan Perlengkapan Kantor yang Disediakan	8 Dokumen 8 Laporan 20 Laporan 20 Paket 4 Paket		0 Dokumen 0 Laporan 0 Laporan 0 Paket 0 Paket	2 Dokumen 2 Laporan 4 Laporan 5 Paket 2 Paket	2 Dokumen 2 Laporan 4 Laporan 5 Paket 2 Paket	**273,421,000**	**148,470,100**	**197,607,600**						2 Dokumen 2 Laporan 4 Laporan 5 Paket 2 Paket	**243,257,700**	

Penetapan Perubahan Rencana Kerja Pemerintah Daerah (RKPD)
Kabupaten Lampung Barat
Tahun 2023

Kode	Urusan/ Bidang Urusan/ Program/ Kegiatan/ Sub Kegiatan	Indikator Program/ Kegiatan/ Sub Kegiatan	Target Akhir Periode RPJMD	Realisasi Capaian RKPD Tahun 2021	Prakiraan Capaian Target RKPD Tahun 2022	Capaian Kinerja dan Kerangka Pendanaan									Kelompok Sasaran	Prakiraan Maju Rencana Tahun 2024		Perangkat Daerah Penanggung Jawab
						Target 2023		Pagu Indikatif			Lokasi	Sumber Dana	Prioritas			Target	Pagu Indikatif	
						Semula	Menjadi	RKPD 2023	APBD 2023	RKPD 2023 Perubahan			Nasional	Daerah				
1 05 01 2.06 02	Penyediaan Peralatan dan Perlengkapan Kantor	Jumlah Paket Peralatan dan Perlengkapan Kantor yang Disediakan				2 Paket	2 Paket	47,518,000	0	0	Kab. Lampung Barat, Balik Bukit, Semua Kelurahan	Dana Transfer Umum-Dana Alokasi Umum		3. Memantapkan kualitas Infrastruktur Publik yang berwawasan Lingkungan serta mitigasi bencana	Aparatur	2 Paket	0	Badan Penanggulangan Bencana Daerah
1 05 01 2.06 05	Penyediaan Barang Cetakan dan Penggandaan	Jumlah Paket Barang Cetakan dan Penggandaan yang Disediakan				2 Paket	2 Paket	28,678,000	20,074,600	20,074,600	Kab. Lampung Barat, Balik Bukit, Semua Kelurahan	Dana Transfer Umum-Dana Alokasi Umum		3. Memantapkan kualitas Infrastruktur Publik yang berwawasan Lingkungan serta mitigasi bencana	Aparatur	2 Paket	28,000,000	Badan Penanggulangan Bencana Daerah
1 05 01 2.06 06	Penyediaan Bahan Bacaan dan Peraturan Perundang-undangan	Jumlah Dokumen Bahan Bacaan dan Peraturan Perundang-Undangan yang Disediakan				2 Dokumen	2 Dokumen	3,960,000	3,960,000	3,960,000	Kab. Lampung Barat, Semua Kecamatan, Semua Kelurahan	Dana Transfer Umum-Dana Alokasi Umum		3. Memantapkan kualitas Infrastruktur Publik yang berwawasan Lingkungan serta mitigasi bencana	Aparatur	2 Dokumen	4,356,000	Badan Penanggulangan Bencana Daerah
1 05 01 2.06 08	Fasilitasi Kunjungan Tamu	Jumlah Laporan Fasilitasi Kunjungan Tamu				12 Laporan	12 Laporan	20,000,000	13,676,500	4,356,000	Kab. Lampung Barat, Balik Bukit, Semua Kelurahan	Dana Transfer Umum-Dana Alokasi Umum		3. Memantapkan kualitas Infrastruktur Publik yang berwawasan Lingkungan serta mitigasi bencana	Aparatur	12 Laporan	20,000,000	Badan Penanggulangan Bencana Daerah
1 05 01 2.06 09	Penyelenggaraan Rapat Koordinasi dan Konsultasi SKPD	Jumlah Laporan Penyelenggaraan Rapat Koordinasi dan Konsultasi SKPD				12 Laporan	12 Laporan	173,265,000	110,759,000	169,217,000	Semua Kab/Kota, Semua Kecamatan, Semua Kelurahan	Dana Transfer Umum-Dana Alokasi Umum		3. Memantapkan kualitas Infrastruktur Publik yang berwawasan Lingkungan serta mitigasi bencana	Aparatur	12 Laporan	190,901,700	Badan Penanggulangan Bencana Daerah
1 05 01 2.08	**Penyediaan Jasa Penunjang Urusan Pemerintahan Daerah**	Jumlah Laporan Penyediaan Jasa Komunikasi, Sumber Daya Air dan Listrik yang Disediakan Jumlah Laporan Penyediaan Jasa Pelayanan Umum Kantor yang Disediakan Jumlah Laporan Penyediaan Jasa Surat Menyurat	16 Laporan 16 Laporan 16 Laporan		0 Laporan 0 Laporan 0 Laporan	4 Laporan 4 Laporan 4 Laporan	4 Laporan 4 Laporan 4 Laporan	**163,000,000**	**88,380,000**	**97,700,500**						4 Laporan 4 Laporan 4 Laporan	**163,000,000**	

Penetapan Perubahan Rencana Kerja Pemerintah Daerah (RKPD)
Kabupaten Lampung Barat
Tahun 2023

Kode	Urusan/ Bidang Urusan/ Program/ Kegiatan/ Sub Kegiatan	Indikator Program/ Kegiatan/ Sub Kegiatan	Target Akhir Periode RPJMD	Realisasi Capaian RKPD Tahun 2021	Prakiraan Capaian Target RKPD Tahun 2022	Capaian Kinerja dan Kerangka Pendanaan									Kelompok Sasaran	Prakiraan Maju Rencana Tahun 2024		Perangkat Daerah Penanggung Jawab
						Target 2023		Pagu Indikatif			Lokasi	Sumber Dana	Prioritas			Target	Pagu Indikatif	
						Semula	Menjadi	RKPD 2023	APBD 2023	RKPD 2023 Perubahan			Nasional	Daerah				
1 05 01 2.08 01	Penyediaan Jasa Surat Menyurat	Jumlah Laporan Penyediaan Jasa Surat Menyurat				12 Laporan	12 Laporan	3,000,000	3,000,000	3,000,000	Kab. Lampung Barat, Balik Bukit, Semua Kelurahan	Dana Transfer Umum-Dana Alokasi Umum		3. Memantapkan kualitas Infrastruktur Publik yang berwawasan Lingkungan serta mitigasi bencana	Aparatur	12 Laporan	3,000,000	Badan Penanggulangan Bencana Daerah
1 05 01 2.08 02	Penyediaan Jasa Komunikasi, Sumber Daya Air dan Listrik	Jumlah Laporan Penyediaan Jasa Komunikasi, Sumber Daya Air dan Listrik yang Disediakan				12 Laporan	12 Laporan	19,440,000	20,940,000	20,940,000	Kab. Lampung Barat, Balik Bukit, Semua Kelurahan	Dana Transfer Umum-Dana Alokasi Umum		3. Memantapkan kualitas Infrastruktur Publik yang berwawasan Lingkungan serta mitigasi bencana	Aparatur	12 Laporan	25,000,000	Badan Penanggulangan Bencana Daerah
1 05 01 2.08 04	Penyediaan Jasa Pelayanan Umum Kantor	Jumlah Laporan Penyediaan Jasa Pelayanan Umum Kantor yang Disediakan				12 Laporan	12 Laporan	140,560,000	64,440,000	73,760,500	Kab. Lampung Barat, Balik Bukit, Semua Kelurahan	Dana Transfer Umum-Dana Alokasi Umum		3. Memantapkan kualitas Infrastruktur Publik yang berwawasan Lingkungan serta mitigasi bencana	Aparatur	12 Laporan	135,000,000	Badan Penanggulangan Bencana Daerah
1 05 01 2.09	**Pemeliharaan Barang Milik Daerah Penunjang Urusan Pemerintahan Daerah**	Jumlah Gedung Kantor dan Bangunan Lainnya yang Dipelihara/Direhabilitasi Jumlah Kendaraan Dinas Operasional atau Lapangan yang Dipelihara dan dibayarkan Pajak dan Perizinannya Jumlah Peralatan dan Mesin Lainnya yang Dipelihara	2 Unit 14 Unit 10 Unit		0 Unit 0 Unit 0 Unit	2 Unit 14 Unit 10 Unit	2 Unit 14 Unit 10 Unit	**333,025,000**	**331,930,000**	**196,055,000**						2 Unit 14 Unit 10 Unit	**325,000,000**	
1 05 01 2.09 02	Penyediaan Jasa Pemeliharaan, Biaya Pemeliharaan, Pajak dan Perizinan Kendaraan Dinas Operasional atau Lapangan	Jumlah Kendaraan Dinas Operasional atau Lapangan yang Dipelihara dan dibayarkan Pajak dan Perizinannya				14 Unit	14 Unit	277,485,000	328,250,000	192,375,000	Kab. Lampung Barat, Balik Bukit, Semua Kelurahan	Dana Transfer Umum-Dana Alokasi Umum		3. Memantapkan kualitas Infrastruktur Publik yang berwawasan Lingkungan serta mitigasi bencana	Aparatur	14 Unit	300,000,000	Badan Penanggulangan Bencana Daerah
1 05 01 2.09 06	Pemeliharaan Peralatan dan Mesin Lainnya	Jumlah Peralatan dan Mesin Lainnya yang Dipelihara				7 Unit	7 Unit	5,540,000	3,680,000	3,680,000	Kab. Lampung Barat, Balik Bukit, Semua Kelurahan	Dana Transfer Umum-Dana Alokasi Umum		3. Memantapkan kualitas Infrastruktur Publik yang berwawasan Lingkungan serta mitigasi bencana	Aparatur	7 Unit	10,000,000	Badan Penanggulangan Bencana Daerah

Penetapan Perubahan Rencana Kerja Pemerintah Daerah (RKPD)
Kabupaten Lampung Barat
Tahun 2023

Kode	Urusan/ Bidang Urusan/ Program/ Kegiatan/ Sub Kegiatan	Indikator Program/ Kegiatan/ Sub Kegiatan	Target Akhir Periode RPJMD	Realisasi Capaian RKPD Tahun 2021	Prakiraan Capaian Target RKPD Tahun 2022	Capaian Kinerja dan Kerangka Pendanaan									Kelompok Sasaran	Prakiraan Maju Rencana Tahun 2024		Perangkat Daerah Penanggung Jawab
						Target 2023		Pagu Indikatif			Lokasi	Sumber Dana	Prioritas			Target	Pagu Indikatif	
						Semula	Menjadi	RKPD 2023	APBD 2023	RKPD 2023 Perubahan			Nasional	Daerah				
1 05 01 2.09 09	Pemeliharaan/Rehabilitasi Gedung Kantor dan Bangunan Lainnya	Jumlah Gedung Kantor dan Bangunan Lainnya yang Dipelihara/Direhabilitasi				1 Unit	1 Unit	50,000,000	0	0	Kab. Lampung Barat, Balik Bukit, Semua Kelurahan	Dana Transfer Umum-Dana Alokasi Umum		3. Memantapkan kualitas Infrastruktur Publik yang berwawasan Lingkungan serta mitigasi bencana	Aparatur	1 Unit	15,000,000	Badan Penanggulangan Bencana Daerah
1 05 03	**PROGRAM PENANGGULANGAN BENCANA**	Persentase Desa Tangguh Bencana Persentase Dokumen Rehabilitasi dan rekonstruski yang tersedia Persentase Kejadian Bencana Ditangani	% % %		% % %	40.44 % 100 % 100 %	40.44 % 100 % 100 %	**4,791,394,016**	**14,405,173,776**	**14,707,703,776**						40.44 % 100 % 100 %	**5,193,699,720**	
1 05 03 2.01	**Pelayanan Informasi Rawan Bencana Kabupaten/Kota**	Jumlah Dokumen Kajian Risiko Bencana yang Dilegalisasi "Jumlah Orang yang Mendapatkan Sosialisasi, Komunikasi, Informasi dan Edukasi (KIE) Rawan Bencana Kabupaten/Kota (Per Jenis Bencana) Secara Tatap Muka kepada Penduduk yang Tinggal di Daerah Rawan Bencana Sesuai Jenis Ancaman yang Ada di Kawasan Tempat Tinggalnya"	1 Dokumen 750 Orang		0 Dokumen 0 Orang	1 Dokumen 200 Orang	1 Dokumen 200 Orang	**568,247,000**	**0**	**0**						1 Dokumen 200 Orang	**300,000,000**	
1 05 03 2.01 01	Penyusunan Kajian Risiko Bencana Kabupaten/Kota	Jumlah Dokumen Kajian Risiko Bencana yang Dilegalisasi				1 Dokumen	1 Dokumen	338,347,000	0	0	Semua Kab/Kota, Semua Kecamatan, Semua Kelurahan	Dana Transfer Umum-Dana Alokasi Umum		3. Memantapkan kualitas Infrastruktur Publik yang berwawasan Lingkungan serta mitigasi bencana	Aparatur dan masyarakat	1 Dokumen	0	Badan Penanggulangan Bencana Daerah
1 05 03 2.01 02	Sosialisasi, Komunikasi, Informasi dan Edukasi (KIE) Rawan Bencana Kabupaten/Kota (Per Jenis Bencana)	Jumlah Orang yang Mendapatkan Sosialisasi, Komunikasi, Informasi dan Edukasi (KIE) Rawan Bencana Kabupaten/Kota (Per Jenis Bencana) Secara Tatap Muka kepada Penduduk yang Tinggal di Daerah Rawan Bencana Sesuai Jenis Ancaman yang Ada di Kawasan Tempat Tinggalnya				200 Orang	200 Orang	229,900,000	0	0	Kab. Lampung Barat, Way Tenong, Semua Kelurahan Kab. Lampung Barat, Sekincau, Semua Kelurahan	Dana Transfer Umum-Dana Alokasi Umum		3. Memantapkan kualitas Infrastruktur Publik yang berwawasan Lingkungan serta mitigasi bencana	Aparatur dan masyarakat	200 Orang	300,000,000	Badan Penanggulangan Bencana Daerah

Penetapan Perubahan Rencana Kerja Pemerintah Daerah (RKPD)
Kabupaten Lampung Barat
Tahun 2023

Kode	Urusan/ Bidang Urusan/ Program/ Kegiatan/ Sub Kegiatan	Indikator Program/ Kegiatan/ Sub Kegiatan	Target Akhir Periode RPJMD	Realisasi Capaian RKPD Tahun 2021	Prakiraan Capaian Target RKPD Tahun 2022	Capaian Kinerja dan Kerangka Pendanaan									Kelompok Sasaran	Prakiraan Maju Rencana Tahun 2024		Perangkat Daerah Penanggung Jawab
						Target 2023		Pagu Indikatif			Lokasi	Sumber Dana	Prioritas			Target	Pagu Indikatif	
						Semula	Menjadi	RKPD 2023	APBD 2023	RKPD 2023 Perubahan			Nasional	Daerah				
											Kab. Lampung Barat, Air Hitam, Semua Kelurahan Kab. Lampung Barat, Pagar Dewa, Semua Kelurahan							
1 05 03 2.02	**Pelayanan Pencegahan dan Kesiapsiagaan Terhadap Bencana**	Jumlah Aparatur dan Warga Negara yang Mengikuti Gladi Kesiapsiagaan Jumlah Dokumen Hasil Pengendalian Operasi dan Penyediaan Sarana Prasarana Kesiapsiagaan Terhadap Bencana Kabupaten/Kota Jumlah Dokumen Rencana Kontinjensi yang Dilegalisasi Jumlah Dokumen Rencana Penanggulangan Bencana yang Dilegalisasi Jumlah Kawasan yang Ditingkatkan Kapasitasnya dalam Pencegahan dan Kesiapsiagaan Bencana Jumlah Peralatan Penyelamatan Diri bagi Individu Warga Negara, Keluarga, maupun Petugas Jumlah Warga Negara dan Aparatur yang Mengikuti Pelatihan Pencegahan dan Mitigasi Bencana	800 Orang 48 Dokumen 1 Dokumen 1 Dokumen 54 Kawasan 464 Unit 389 Orang		0 Orang 0 Dokumen 0 Dokumen 0 Dokumen 0 Kawasan 0 Unit 0 Orang	780 Orang 1 Dokumen 0 Dokumen 0 Dokumen 25 Kawasan 113 Unit 95 Orang	780 Orang 1 Dokumen 0 Dokumen 0 Dokumen 25 Kawasan 113 Unit 95 Orang	**3,398,256,516**	**456,099,700**	**789,679,300**						780 Orang 1 Dokumen 0 Dokumen 0 Dokumen 25 Kawasan 113 Unit 95 Orang	**3,641,587,320**	
1 05 03 2.02 02	Pelatihan Pencegahan dan Mitigasi Bencana Kabupaten/Kota	Jumlah Warga Negara dan Aparatur yang Mengikuti Pelatihan Pencegahan dan Mitigasi Bencana				95 Orang	95 Orang	598,967,000	0	789,679,300	Kab. Lampung Barat, Balik Bukit, Semua Kelurahan	Dana Transfer Umum-Dana Alokasi Umum		3. Memantapkan kualitas Infrastruktur Publik yang berwawasan Lingkungan serta mitigasi bencana	Aparatur dan Masyarakat	95 Orang	878,829,400	Badan Penanggulangan Bencana Daerah

Penetapan Perubahan Rencana Kerja Pemerintah Daerah (RKPD)
Kabupaten Lampung Barat
Tahun 2023

Kode	Urusan/ Bidang Urusan/ Program/ Kegiatan/ Sub Kegiatan	Indikator Program/ Kegiatan/ Sub Kegiatan	Target Akhir Periode RPJMD	Realisasi Capaian RKPD Tahun 2021	Prakiraan Capaian Target RKPD Tahun 2022	Capaian Kinerja dan Kerangka Pendanaan									Kelompok Sasaran	Prakiraan Maju Rencana Tahun 2024		Perangkat Daerah Penanggung Jawab
						Target 2023		Pagu Indikatif			Lokasi	Sumber Dana	Prioritas			Target	Pagu Indikatif	
						Semula	Menjadi	RKPD 2023	APBD 2023	RKPD 2023 Perubahan			Nasional	Daerah				
1 05 03 2.02 03	Pengendalian Operasi dan Penyediaan Sarana Prasarana Kesiapsiagaan Terhadap Bencana Kabupaten/Kota	Jumlah Dokumen Hasil Pengendalian Operasi dan Penyediaan Sarana Prasarana Kesiapsiagaan Terhadap Bencana Kabupaten/Kota				1 Dokumen	1 Dokumen	374,061,000	268,521,600	0	Kab. Lampung Barat, Semua Kecamatan, Semua Kelurahan	Dana Transfer Umum-Dana Alokasi Umum		3. Memantapkan kualitas Infrastruktur Publik yang berwawasan Lingkungan serta mitigasi bencana	Aparatur dan Masyarakat	1 Dokumen	411,467,100	Badan Penanggulangan Bencana Daerah
1 05 03 2.02 04	Penyediaan Peralatan Perlindungan dan Kesiapsiagaan Terhadap Bencana	Jumlah Peralatan Penyelamatan Diri bagi Individu Warga Negara, Keluarga, maupun Petugas				113 Unit	113 Unit	737,090,516	77,578,100	0	Kab. Lampung Barat, Balik Bukit, Semua Kelurahan	Dana Transfer Umum-Dana Alokasi Umum		3. Memantapkan kualitas Infrastruktur Publik yang berwawasan Lingkungan serta mitigasi bencana	Aparatur dan Masyarakat	113 Unit	676,290,820	Badan Penanggulangan Bencana Daerah
1 05 03 2.02 06	Penguatan Kapasitas Kawasan untuk Pencegahan dan Kesiapsiagaan	Jumlah Kawasan yang Ditingkatkan Kapasitasnya dalam Pencegahan dan Kesiapsiagaan Bencana				6 Kawasan	6 Kawasan	1,550,000,000	110,000,000	0	Kab. Lampung Barat, Way Tenong, Karang Agung Kab. Lampung Barat, Way Tenong, Mutar Alam Kab. Lampung Barat, Gedung Surian, Pura Mekar Kab. Lampung Barat, Gedung Surian, Cipta Waras Kab. Lampung Barat, Air Hitam, Sidodadi Kab. Lampung Barat, Air Hitam, Rigis Jaya	Dana Transfer Umum-Dana Alokasi Umum		3. Memantapkan kualitas Infrastruktur Publik yang berwawasan Lingkungan serta mitigasi bencana	Aparatur dan Masyarakat	6 Kawasan	1,550,000,000	Badan Penanggulangan Bencana Daerah
1 05 03 2.02 10	Gladi Kesiapsiagaan Terhadap Bencana	Jumlah Aparatur dan Warga Negara yang Mengikuti Gladi Kesiapsiagaan				780 Orang	780 Orang	138,138,000	0	0	Kab. Lampung Barat, Semua	Dana Transfer Umum-Dana		3. Memantapkan kualitas Infrastruktur Publik yang	Aparatur dan Masyarakat	780 Orang	125,000,000	Badan Penanggulangan Bencana Daerah

Penetapan Perubahan Rencana Kerja Pemerintah Daerah (RKPD)
Kabupaten Lampung Barat
Tahun 2023

Kode	Urusan/ Bidang Urusan/ Program/ Kegiatan/ Sub Kegiatan	Indikator Program/ Kegiatan/ Sub Kegiatan	Target Akhir Periode RPJMD	Realisasi Capaian RKPD Tahun 2021	Prakiraan Capaian Target RKPD Tahun 2022	Capaian Kinerja dan Kerangka Pendanaan									Kelompok Sasaran	Prakiraan Maju Rencana Tahun 2024		Perangkat Daerah Penanggung Jawab
						Target 2023		Pagu Indikatif			Lokasi	Sumber Dana	Prioritas			Target	Pagu Indikatif	
						Semula	Menjadi	RKPD 2023	APBD 2023	RKPD 2023 Perubahan			Nasional	Daerah				
											Kecamatan, Semua Kelurahan	Alokasi Umum		berwawasan Lingkungan serta mitigasi bencana				
1 05 03 2.03	**Pelayanan Penyelamatan dan Evakuasi Korban Bencana**	Jumlah Korban Bencana yang Mendapatkan Distribusi Logistik Penyelamatan dan Evakuasi Korban Bencana Jumlah Korban yang Berhasil Ditemukan, Ditolong, dan Dievakuasi Per Jenis Kejadian Bencana SK Penetapan Status Darurat Bencana dan SKPDB yang Ditetapkan Paling Lama 1x24 Jam berdasarkan Hasil Dokumen Laporan Kaji Cepat	318 Orang 8 Orang 4 Dokumen		0 Orang 0 Orang 0 Dokumen	66 Orang 2 Orang 1 Dokumen	66 Orang 2 Orang 1 Dokumen	**463,284,000**	**308,579,600**	**0**						66 Orang 2 Orang 1 Dokumen	**509,612,400**	
1 05 03 2.03 02	Respon Cepat Darurat Bencana Kabupaten/Kota	Jumlah Dokumen SK Penetapan Status Darurat Bencana dan SKPDB yang Ditetapkan Paling Lama 1x24 Jam berdasarkan Hasil Dokumen Laporan Kaji Cepat				1 Dokumen	1 Dokumen	256,385,000	176,846,600	0	Kab. Lampung Barat, Semua Kecamatan, Semua Kelurahan	Dana Transfer Umum-Dana Alokasi Umum		3. Memantapkan kualitas Infrastruktur Publik yang berwawasan Lingkungan serta mitigasi bencana	Masyarakat	1 Dokumen	282,023,500	Badan Penanggulangan Bencana Daerah
1 05 03 2.03 03	Pencarian, Pertolongan dan Evakuasi Korban Bencana Kabupaten/Kota	Jumlah Korban yang Berhasil Ditemukan, Ditolong, dan Dievakuasi Per Jenis Kejadian Bencana				2 Orang	2 Orang	112,456,000	77,898,000	0	Kab. Lampung Barat, Semua Kecamatan, Semua Kelurahan	Dana Transfer Umum-Dana Alokasi Umum		3. Memantapkan kualitas Infrastruktur Publik yang berwawasan Lingkungan serta mitigasi bencana	Masyarakat	2 Orang	123,701,600	Badan Penanggulangan Bencana Daerah
1 05 03 2.03 04	Penyediaan Logistik Penyelamatan dan Evakuasi Korban Bencana Kabupaten/Kota	Jumlah Korban Bencana yang Mendapatkan Distribusi Logistik Penyelamatan dan Evakuasi Korban Bencana				66 Orang	66 Orang	94,443,000	53,835,000	0	Kab. Lampung Barat, Semua Kecamatan, Semua Kelurahan	Dana Transfer Umum-Dana Alokasi Umum		3. Memantapkan kualitas Infrastruktur Publik yang berwawasan Lingkungan serta mitigasi bencana	Masyarakat	66 Orang	103,887,300	Badan Penanggulangan Bencana Daerah
1 05 03 2.04	**Penataan Sistem Dasar Penanggulangan Bencana**	Jumlah Dokumen Kerja Sama antar Lembaga dan Kemitraan dalam Penanggulangan Bencana Jumlah Dokumen Penanganan Pasca Bencana Kabupaten/Kota	4 Dokumen 4 Dokumen 4 Dokumen		0 Dokumen 0 Dokumen 0 Dokumen	1 Dokumen 1 Dokumen 1 Dokumen	1 Dokumen 1 Dokumen 1 Dokumen	**361,606,500**	**13,640,494,476**	**13,918,024,476**						1 Dokumen 1 Dokumen 1 Dokumen	**742,500,000**	

Penetapan Perubahan Rencana Kerja Pemerintah Daerah (RKPD)
Kabupaten Lampung Barat
Tahun 2023

Kode	Urusan/ Bidang Urusan/ Program/ Kegiatan/ Sub Kegiatan	Indikator Program/ Kegiatan/ Sub Kegiatan	Target Akhir Periode RPJMD	Realisasi Capaian RKPD Tahun 2021	Prakiraan Capaian Target RKPD Tahun 2022	Capaian Kinerja dan Kerangka Pendanaan									Kelompok Sasaran	Prakiraan Maju Rencana Tahun 2024		Perangkat Daerah Penanggung Jawab
						Target 2023		Pagu Indikatif			Lokasi	Sumber Dana	Prioritas			Target	Pagu Indikatif	
						Semula	Menjadi	RKPD 2023	APBD 2023	RKPD 2023 Perubahan			Nasional	Daerah				
		Melalui Pengkajian Kebutuhan Pasca Bencana (JITU PASNA) Rencana Rehabilitasi dan Rekonstruksi Pasca Bencana (R3P) Jumlah Laporan Hasil Binwas Penyelenggaraan Penanggulangan Bencana																
1 05 03 2.04 03	Kerja Sama antar Lembaga dan Kemitraan dalam Penanggulangan Bencana Kabupaten/Kota	Jumlah Dokumen Kerja Sama antar Lembaga dan Kemitraan dalam Penanggulangan Bencana				1 Dokumen	1 Dokumen	61,258,500	0	0	Kab. Lampung Barat, Semua Kecamatan, Semua Kelurahan	Dana Transfer Umum-Dana Alokasi Umum		3. Memantapkan kualitas Infrastruktur Publik yang berwawasan Lingkungan serta mitigasi bencana	Aparatur dan Masyarakat	1 Dokumen	275,000,000	Badan Penanggulangan Bencana Daerah
1 05 03 2.04 05	Pembinaan dan Pengawasan Penyelenggaraan Penanggulangan Bencana	Jumlah Laporan Hasil Binwas Penyelenggaraan Penanggulangan Bencana				1 Laporan	1 Laporan	97,449,000	43,796,500	43,796,500	Kab. Lampung Barat, Semua Kecamatan, Semua Kelurahan	Dana Transfer Umum-Dana Alokasi Umum		3. Memantapkan kualitas Infrastruktur Publik yang berwawasan Lingkungan serta mitigasi bencana	Aparatur dan Masyarakat	1 Laporan	220,000,000	Badan Penanggulangan Bencana Daerah
1 05 03 2.04 06	Penanganan Pascabencana Kabupaten/Kota	Jumlah Dokumen Penanganan Pascabencana Kabupaten/Kota Melalui Pengkajian Kebutuhan Pasca Bencana (JITU PASNA) Rencana Rehabilitasi dan Rekonstruksi Pasca Bencana (R3P)				1 Dokumen	1 Dokumen	202,899,000	13,596,697,976	13,874,227,976	Kab. Lampung Barat, Semua Kecamatan, Semua Kelurahan	Dana Transfer Umum-Dana Alokasi Umum		3. Memantapkan kualitas Infrastruktur Publik yang berwawasan Lingkungan serta mitigasi bencana	Aparatur dan Masyarakat	1 Dokumen	247,500,000	Badan Penanggulangan Bencana Daerah
1	**URUSAN PEMERINTAHAN WAJIB YANG BERKAITAN DENGAN PELAYANAN DASAR**																	
1 06	**URUSAN PEMERINTAHAN BIDANG SOSIAL**							**10,484,091,100**	**4,663,727,640**	**4,867,060,287**							**13,309,596,800**	
1 06 01	**PROGRAM PENUNJANG URUSAN PEMERINTAHAN DAERAH KABUPATEN/KOTA**	Nilai SAKIP Perangkat Daerah Dinas Sosial	79,20 %		0 %	78,75 %	78,75 %	**3,652,944,900**	**3,039,986,500**	**2,881,365,147**						78,75 %	**3,778,139,000**	
1 06 01 2.01	**Perencanaan, Penganggaran, dan Evaluasi Kinerja Perangkat Daerah**	Jumlah dokumen Penganggaran Daerah yang disusun Jumlah dokumen Perencanaan Perangkat Daerah Jumlah Laporan Evaluasi Kinerja Perangkat Daerah	24 dokumen 16 dokumen 56 dokumen		0 dokumen 0 dokumen 0 dokumen	6 dokumen 4 dokumen 14 dokumen	6 dokumen 4 dokumen 14 dokumen	**61,070,000**	**36,495,000**	**36,495,000**						6 dokumen 4 dokumen 14 dokumen	**64,070,000**	

Penetapan Perubahan Rencana Kerja Pemerintah Daerah (RKPD)
Kabupaten Lampung Barat
Tahun 2023

Kode	Urusan/ Bidang Urusan/ Program/ Kegiatan/ Sub Kegiatan	Indikator Program/ Kegiatan/ Sub Kegiatan	Target Akhir Periode RPJMD	Realisasi Capaian RKPD Tahun 2021	Prakiraan Capaian Target RKPD Tahun 2022	Capaian Kinerja dan Kerangka Pendanaan									Kelompok Sasaran	Prakiraan Maju Rencana Tahun 2024		Perangkat Daerah Penanggung Jawab
						Target 2023		Pagu Indikatif			Lokasi	Sumber Dana	Prioritas			Target	Pagu Indikatif	
						Semula	Menjadi	RKPD 2023	APBD 2023	RKPD 2023 Perubahan			Nasional	Daerah				
1 06 01 2.01 01	Penyusunan Dokumen Perencanaan Perangkat Daerah	Jumlah Dokumen Perencanaan Perangkat Daerah				4 Dokumen	4 Dokumen	5,240,000	5,000,000	5,000,000	Kab. Lampung Barat, Balik Bukit, Way Mengaku	Dana Transfer Umum-Dana Alokasi Umum Dana Transfer Umum-Dana Alokasi Umum	Memperkuat Infrastruktur Untuk Mendukung Pengembangan Ekonomi Dan Pelayanan Dasar	5. Peningkatan kualitas aparatur yang profesional, Tata Kelola Pemerintahan yang baik dan Stabilitas Kamtibmas 5. Peningkatan kualitas aparatur yang profesional, Tata Kelola Pemerintahan yang baik dan Stabilitas Kamtibmas 1. Peningkatan Pertumbuhan Sektor-sektor Ekonomi Potensial 1. Peningkatan Pertumbuhan Sektor-sektor Ekonomi Potensial	APARATUR	4 Dokumen	5,840,000	Dinas Sosial
1 06 01 2.01 02	Koordinasi dan Penyusunan Dokumen RKA-SKPD	Jumlah Dokumen RKA-SKPD dan Laporan Hasil Koordinasi Penyusunan Dokumen RKA-SKPD				2 Dokumen	2 Dokumen	5,240,000	4,385,000	4,385,000	Kab. Lampung Barat, Balik Bukit, Way Mengaku	Dana Transfer Umum-Dana Alokasi Umum	Memperkuat Infrastruktur Untuk Mendukung Pengembangan Ekonomi Dan Pelayanan Dasar	1. Peningkatan Pertumbuhan Sektor-sektor Ekonomi Potensial	APARATUR	2 Dokumen	5,840,000	Dinas Sosial
1 06 01 2.01 03	Koordinasi dan Penyusunan Dokumen Perubahan RKA-SKPD	Jumlah Dokumen Perubahan RKA-SKPD dan Laporan Hasil Koordinasi Penyusunan Dokumen Perubahan RKA-SKPD				2 Dokumen	2 Dokumen	5,240,000	7,775,000	7,775,000	Kab. Lampung Barat, Balik Bukit, Way Mengaku	Dana Transfer Umum-Dana Alokasi Umum	Memperkuat Infrastruktur Untuk Mendukung Pengembangan Ekonomi Dan Pelayanan Dasar	1. Peningkatan Pertumbuhan Sektor-sektor Ekonomi Potensial	APARATUR	2 Dokumen	5,840,000	Dinas Sosial
1 06 01 2.01 04	Koordinasi dan Penyusunan DPA-SKPD	Jumlah Dokumen DPA-SKPD dan Laporan Hasil Koordinasi Penyusunan Dokumen DPA-SKPD				1 Dokumen	1 Dokumen	5,240,000	5,430,000	5,430,000	Kab. Lampung Barat, Balik Bukit, Way Mengaku	Dana Transfer Umum-Dana Alokasi Umum	Memperkuat Infrastruktur Untuk Mendukung Pengembangan Ekonomi Dan Pelayanan Dasar	1. Peningkatan Pertumbuhan Sektor-sektor Ekonomi Potensial	APARATUR	1 Dokumen	5,840,000	Dinas Sosial
1 06 01 2.01 05	Koordinasi dan Penyusunan Perubahan DPA-SKPD	Jumlah Dokumen Perubahan DPA-SKPD dan Laporan Hasil Koordinasi Penyusunan Dokumen Perubahan DPA-SKPD				1 Dokumen	1 Dokumen	5,240,000	5,445,000	5,445,000	Kab. Lampung Barat, Balik Bukit, Way Mengaku	Dana Transfer Umum-Dana Alokasi Umum	Memperkuat Infrastruktur Untuk Mendukung Pengembangan Ekonomi Dan Pelayanan Dasar	1. Peningkatan Pertumbuhan Sektor-sektor Ekonomi Potensial	APARATUR	1 Dokumen	5,840,000	Dinas Sosial

Penetapan Perubahan Rencana Kerja Pemerintah Daerah (RKPD)
Kabupaten Lampung Barat
Tahun 2023

Kode	Urusan/ Bidang Urusan/ Program/ Kegiatan/ Sub Kegiatan	Indikator Program/ Kegiatan/ Sub Kegiatan	Target Akhir Periode RPJMD	Realisasi Capaian RKPD Tahun 2021	Prakiraan Capaian Target RKPD Tahun 2022	Capaian Kinerja dan Kerangka Pendanaan									Kelompok Sasaran	Prakiraan Maju Rencana Tahun 2024		Perangkat Daerah Penanggung Jawab
						Target 2023		Pagu Indikatif			Lokasi	Sumber Dana	Prioritas			Target	Pagu Indikatif	
						Semula	Menjadi	RKPD 2023	APBD 2023	RKPD 2023 Perubahan			Nasional	Daerah				
1 06 01 2.01 06	Koordinasi dan Penyusunan Laporan Capaian Kinerja dan Ikhtisar Realisasi Kinerja SKPD	Jumlah Laporan Capaian Kinerja dan Ikhtisar Realisasi Kinerja SKPD dan Laporan Hasil Koordinasi Penyusunan Laporan Capaian Kinerja dan Ikhtisar Realisasi Kinerja SKPD				4 Laporan	4 Laporan	3,140,000	3,460,000	3,460,000	Kab. Lampung Barat, Balik Bukit, Way Mengaku	Dana Transfer Umum-Dana Alokasi Umum	Memperkuat Infrastruktur Untuk Mendukung Pengembangan Ekonomi Dan Pelayanan Dasar	1. Peningkatan Pertumbuhan Sektor-sektor Ekonomi Potensial	APARATUR	4 Laporan	3,140,000	Dinas Sosial
1 06 01 2.01 07	Evaluasi Kinerja Perangkat Daerah	Jumlah Laporan Evaluasi Kinerja Perangkat Daerah				10 Laporan	10 Laporan	31,730,000	5,000,000	5,000,000	Kab. Lampung Barat, Balik Bukit, Way Mengaku	Dana Transfer Umum-Dana Alokasi Umum	Memperkuat Infrastruktur Untuk Mendukung Pengembangan Ekonomi Dan Pelayanan Dasar	1. Peningkatan Pertumbuhan Sektor-sektor Ekonomi Potensial	APARATUR	10 Laporan	31,730,000	Dinas Sosial
1 06 01 2.02	**Administrasi Keuangan Perangkat Daerah**	Jumlah Dokumen Pelaporan dan Analisis Prognosis Realisasi Anggaran Jumlah Laporan Keuangan Akhir Tahun SKPD dan Laporan Hasil Koordinasi Penyusunan Laporan Keuangan Akhir Tahun SKPD ""Jumlah Laporan Keuangan Bulanan/Triwulanan /Semesteran SKPD dan Laporan Koordinasi Penyusunan Laporan Keuangan Bulanan/Triwulanan /Semesteran Jumlah Orang yang menerima gaji dan tunjangan ASN	4 dokumen 4 Laporan 8 Laporan 29 Orang		0 dokumen 0 Laporan 0 Laporan 0 Orang	1 dokumen 1 Laporan 2 Laporan 26 Orang	1 dokumen 1 Laporan 2 Laporan 26 Orang	**2,572,753,200**	**2,393,718,000**	**2,313,350,247**						1 dokumen 1 Laporan 2 Laporan 26 Orang	**2,724,253,200**	
1 06 01 2.02 01	Penyediaan Gaji dan Tunjangan ASN	Jumlah Orang yang Menerima Gaji dan Tunjangan ASN				26 Orang/bulan	26 Orang/bulan	2,565,753,200	2,385,763,000	2,305,395,247	Kab. Lampung Barat, Balik Bukit, Way Mengaku	Dana Transfer Umum-Dana Alokasi Umum		1. Peningkatan Pertumbuhan Sektor-sektor Ekonomi Potensial	Aparatur	26 Orang/bulan	2,715,753,200	Dinas Sosial
1 06 01 2.02 05	Koordinasi dan Penyusunan Laporan Keuangan Akhir Tahun SKPD	Jumlah Laporan Keuangan Akhir Tahun SKPD dan Laporan Hasil Koordinasi Penyusunan Laporan Keuangan Akhir Tahun SKPD				1 Laporan	1 Laporan	3,000,000	3,000,000	3,000,000	Kab. Lampung Barat, Balik Bukit, Way Mengaku	Dana Transfer Umum-Dana Alokasi Umum		1. Peningkatan Pertumbuhan Sektor-sektor Ekonomi Potensial	Aparatur	1 Laporan	3,500,000	Dinas Sosial

Penetapan Perubahan Rencana Kerja Pemerintah Daerah (RKPD)
Kabupaten Lampung Barat
Tahun 2023

Kode	Urusan/ Bidang Urusan/ Program/ Kegiatan/ Sub Kegiatan	Indikator Program/ Kegiatan/ Sub Kegiatan	Target Akhir Periode RPJMD	Realisasi Capaian RKPD Tahun 2021	Prakiraan Capaian Target RKPD Tahun 2022	Capaian Kinerja dan Kerangka Pendanaan									Kelompok Sasaran	Prakiraan Maju Rencana Tahun 2024		Perangkat Daerah Penanggung Jawab
						Target 2023		Pagu Indikatif			Lokasi	Sumber Dana	Prioritas			Target	Pagu Indikatif	
						Semula	Menjadi	RKPD 2023	APBD 2023	RKPD 2023 Perubahan			Nasional	Daerah				
1 06 01 2.02 07	Koordinasi dan Penyusunan Laporan Keuangan Bulanan/ Triwulanan/ Semesteran SKPD	Jumlah Laporan Keuangan Bulanan/ Triwulanan/ Semesteran SKPD dan Laporan Koordinasi Penyusunan Laporan Keuangan Bulanan/Triwulanan /Semesteran SKPD				2 Laporan	2 Laporan	1,500,000	2,455,000	2,455,000	Kab. Lampung Barat, Balik Bukit, Way Mengaku	Dana Transfer Umum-Dana Alokasi Umum		1. Peningkatan Pertumbuhan Sektor-sektor Ekonomi Potensial	Aparatur	2 Laporan	2,000,000	Dinas Sosial
1 06 01 2.02 08	Penyusunan Pelaporan dan Analisis Prognosis Realisasi Anggaran	Jumlah Dokumen Pelaporan dan Analisis Prognosis Realisasi Anggaran				1 Dokumen	1 Dokumen	2,500,000	2,500,000	2,500,000	Kab. Lampung Barat, Balik Bukit, Way Mengaku	Dana Transfer Umum-Dana Alokasi Umum		1. Peningkatan Pertumbuhan Sektor-sektor Ekonomi Potensial	Aparatur	1 Dokumen	3,000,000	Dinas Sosial
1 06 01 2.03	**Administrasi Barang Milik Daerah pada Perangkat Daerah**	Jumlah dokumen Administrasi Barang Milik Daerah pada Perangkat Daerah	Dokumen		Dokumen	1 Dokumen	1 Dokumen	**13,815,000**	**10,275,000**	**10,275,000**						1 Dokumen	**13,815,000**	
1 06 01 2.03 01	Penyusunan Perencanaan Kebutuhan Barang Milik Daerah SKPD	Jumlah Rencana Kebutuhan Barang Milik Daerah SKPD				1 Dokumen	1 Dokumen	13,815,000	10,275,000	10,275,000	Kab. Lampung Barat, Balik Bukit, Way Mengaku	Dana Transfer Umum-Dana Alokasi Umum	Meningkatkan Sumber Daya Manusia Yang Berkualitas Dan Berdaya Saing	2. Peningkatan Pembangunan Sumberdaya Manusia	Aparatur	1 Dokumen	13,815,000	Dinas Sosial
1 06 01 2.05	**Administrasi Kepegawaian Perangkat Daerah**	Jumlah Dokumen Monitoring, Evaluasi, dan Penilaian Kinerja Pegawai	4 dokumen		0 dokumen	1 dokumen	1 dokumen	**58,871,000**	**13,161,000**	**13,161,000**						1 dokumen	**58,871,000**	
1 06 01 2.05 05	Monitoring, Evaluasi, dan Penilaian Kinerja Pegawai	Jumlah Dokumen Monitoring, Evaluasi, dan Penilaian Kinerja Pegawai				1 Dokumen	1 Dokumen	43,871,000	13,161,000	13,161,000	Kab. Lampung Barat, Balik Bukit, Way Mengaku	Dana Transfer Umum-Dana Alokasi Umum	Memperkuat Infrastruktur Untuk Mendukung Pengembangan Ekonomi Dan Pelayanan Dasar	1. Peningkatan Pertumbuhan Sektor-sektor Ekonomi Potensial	Aparatur	1 Dokumen	43,871,000	Dinas Sosial
1 06 01 2.05 09	Pendidikan dan Pelatihan Pegawai Berdasarkan Tugas dan Fungsi	Jumlah Pegawai Berdasarkan Tugas dan Fungsi yang Mengikuti Pendidikan dan Pelatihan				3 Orang	3 Orang	15,000,000	0	0	Kab. Lampung Barat, Balik Bukit, Way Mengaku	Dana Transfer Umum-Dana Alokasi Umum	Memperkuat Infrastruktur Untuk Mendukung Pengembangan Ekonomi Dan Pelayanan Dasar	1. Peningkatan Pertumbuhan Sektor-sektor Ekonomi Potensial	Aparatur	3 Orang	15,000,000	Dinas Sosial
1 06 01 2.06	**Administrasi Umum Perangkat Daerah**	Jumlah dokumen Bahan Bacaan dan Peraturan Perundang-undangan yang disediakan Jumlah Laporan Fasilitasi Kunjungan Tamu	32 dokumen 48 Laporan 48 Laporan 48 Paket 4 Paket		0 dokumen 0 Laporan 0 Laporan 0 Paket 0 Paket	8 dokumen 12 Laporan 12 Laporan 12 Paket 1 Paket	8 dokumen 12 Laporan 12 Laporan 12 Paket 1 Paket	**293,266,500**	**185,889,500**	**200,510,900**						8 dokumen 12 Laporan 12 Laporan 12 Paket 1 Paket	**321,208,000**	

Penetapan Perubahan Rencana Kerja Pemerintah Daerah (RKPD)
Kabupaten Lampung Barat
Tahun 2023

Kode	Urusan/ Bidang Urusan/ Program/ Kegiatan/ Sub Kegiatan	Indikator Program/ Kegiatan/ Sub Kegiatan	Target Akhir Periode RPJMD	Realisasi Capaian RKPD Tahun 2021	Prakiraan Capaian Target RKPD Tahun 2022	Capaian Kinerja dan Kerangka Pendanaan									Kelompok Sasaran	Prakiraan Maju Rencana Tahun 2024		Perangkat Daerah Penanggung Jawab
						Target 2023		Pagu Indikatif			Lokasi	Sumber Dana	Prioritas			Target	Pagu Indikatif	
						Semula	Menjadi	RKPD 2023	APBD 2023	RKPD 2023 Perubahan			Nasional	Daerah				
		Jumlah Laporan Penyelenggaraan Rapat Koordinasi dan Konsultasi SKPD Jumlah Paket Barang Cetakan dan Penggandaan yang disediakan Jumlah Paket Komponen Instalasi Listrik/Penerangan Bangunan Kantor yang disediakan																
1 06 01 2.06 01	Penyediaan Komponen Instalasi Listrik/Penerangan Bangunan Kantor	Jumlah Paket Komponen Instalasi Listrik/Penerangan Bangunan Kantor yang Disediakan				1 Paket	1 Paket	6,752,500	6,730,500	6,730,500	Kab. Lampung Barat, Balik Bukit, Way Mengaku	Dana Transfer Umum-Dana Alokasi Umum		1. Peningkatan Pertumbuhan Sektor-sektor Ekonomi Potensial	Aparatur	1 Paket	19,984,000	Dinas Sosial
1 06 01 2.06 02	Penyediaan Peralatan dan Perlengkapan Kantor	Jumlah Paket Peralatan dan Perlengkapan Kantor yang Disediakan				1 Paket	1 Paket	8,800,000	0	0	Kab. Lampung Barat, Balik Bukit, Way Mengaku	Dana Transfer Umum-Dana Alokasi Umum		1. Peningkatan Pertumbuhan Sektor-sektor Ekonomi Potensial	Aparatur	1 Paket	18,700,000	Dinas Sosial
1 06 01 2.06 05	Penyediaan Barang Cetakan dan Penggandaan	Jumlah Paket Barang Cetakan dan Penggandaan yang Disediakan				12 Paket	12 Paket	39,150,000	27,405,000	37,005,000	Kab. Lampung Barat, Balik Bukit, Way Mengaku	Dana Transfer Umum-Dana Alokasi Umum		1. Peningkatan Pertumbuhan Sektor-sektor Ekonomi Potensial	Aparatur	12 Paket	40,650,000	Dinas Sosial
1 06 01 2.06 06	Penyediaan Bahan Bacaan dan Peraturan Perundang-undangan	Jumlah Dokumen Bahan Bacaan dan Peraturan Perundang-Undangan yang Disediakan				8 Dokumen	8 Dokumen	8,280,000	8,280,000	8,280,000	Kab. Lampung Barat, Balik Bukit, Way Mengaku	Dana Transfer Umum-Dana Alokasi Umum		1. Peningkatan Pertumbuhan Sektor-sektor Ekonomi Potensial	Aparatur	8 Dokumen	12,000,000	Dinas Sosial
1 06 01 2.06 08	Fasilitasi Kunjungan Tamu	Jumlah Laporan Fasilitasi Kunjungan Tamu				12 Laporan	12 Laporan	7,896,000	6,950,000	6,950,000	Kab. Lampung Barat, Balik Bukit, Way Mengaku	Dana Transfer Umum-Dana Alokasi Umum		1. Peningkatan Pertumbuhan Sektor-sektor Ekonomi Potensial	Aparatur	12 Laporan	8,426,000	Dinas Sosial
1 06 01 2.06 09	Penyelenggaraan Rapat Koordinasi dan Konsultasi SKPD	Jumlah Laporan Penyelenggaraan Rapat Koordinasi dan Konsultasi SKPD				12 Laporan	12 Laporan	222,388,000	136,524,000	141,545,400	Kab. Lampung Barat, Semua Kecamatan, Semua Kelurahan	Dana Transfer Umum-Dana Alokasi Umum		1. Peningkatan Pertumbuhan Sektor-sektor Ekonomi Potensial	Aparatur	12 Laporan	221,448,000	Dinas Sosial

Penetapan Perubahan Rencana Kerja Pemerintah Daerah (RKPD)
Kabupaten Lampung Barat
Tahun 2023

Kode	Urusan/ Bidang Urusan/ Program/ Kegiatan/ Sub Kegiatan	Indikator Program/ Kegiatan/ Sub Kegiatan	Target Akhir Periode RPJMD	Realisasi Capaian RKPD Tahun 2021	Prakiraan Capaian Target RKPD Tahun 2022	Capaian Kinerja dan Kerangka Pendanaan									Kelompok Sasaran	Prakiraan Maju Rencana Tahun 2024		Perangkat Daerah Penanggung Jawab
						Target 2023		Pagu Indikatif			Lokasi	Sumber Dana	Prioritas			Target	Pagu Indikatif	
						Semula	Menjadi	RKPD 2023	APBD 2023	RKPD 2023 Perubahan			Nasional	Daerah				
1 06 01 2.07	**Pengadaan Barang Milik Daerah Penunjang Urusan Pemerintah Daerah**	Jumlah Barang Milik Daerah Penunjang Urusan Pemerintahan Daerah yang disediakan	36 Unit		0 Unit	0 Unit	0 Unit	**158,147,000**	**0**	**0**						0 Unit	**81,900,000**	
1 06 01 2.07 02	Pengadaan Kendaraan Dinas Operasional atau Lapangan	Jumlah Unit Kendaraan Dinas Operasional atau Lapangan yang Disediakan				0 Unit	0 Unit	80,000,000	0	0	Kab. Lampung Barat, Balik Bukit, Way Mengaku	Dana Transfer Umum-Dana Alokasi Umum		1. Peningkatan Pertumbuhan Sektor-sektor Ekonomi Potensial	Aparatur	0 Unit	40,000,000	Dinas Sosial
1 06 01 2.07 05	Pengadaan Mebel	Jumlah Paket Mebel yang Disediakan				0 Unit	0 Unit	15,000,000	0	0	Kab. Lampung Barat, Balik Bukit, Way Mengaku	Dana Transfer Umum-Dana Alokasi Umum		1. Peningkatan Pertumbuhan Sektor-sektor Ekonomi Potensial	Aparatur	0 Unit	5,900,000	Dinas Sosial
1 06 01 2.07 06	Pengadaan Peralatan dan Mesin Lainnya	Jumlah Unit Peralatan dan Mesin Lainnya yang Disediakan				0 Unit	0 Unit	63,147,000	0	0	Kab. Lampung Barat, Balik Bukit, Way Mengaku	Dana Transfer Umum-Dana Alokasi Umum		1. Peningkatan Pertumbuhan Sektor-sektor Ekonomi Potensial	Aparatur	0 Unit	36,000,000	Dinas Sosial
1 06 01 2.08	**Penyediaan Jasa Penunjang Urusan Pemerintahan Daerah**	Jumlah Laporan Penyediaan Jasa Komunikasi, Sumber Daya Air dan Listrik yang disediakan Jumlah Laporan Penyediaan Jasa Pelayanan Umum Kantor yang disediakan Jumlah Laporan Penyediaan Jasa Surat Menyurat	48 Laporan 48 Laporan 48 Laporan		0 Laporan 0 Laporan 0 Laporan	12 Laporan 12 Laporan 12 Laporan	12 Laporan 12 Laporan 12 Laporan	**186,317,000**	**129,532,000**	**129,532,000**						12 Laporan 12 Laporan 12 Laporan	**198,820,000**	
1 06 01 2.08 01	Penyediaan Jasa Surat Menyurat	Jumlah Laporan Penyediaan Jasa Surat Menyurat				12 Laporan	12 Laporan	5,000,000	5,000,000	5,000,000	Kab. Lampung Barat, Balik Bukit, Way Mengaku	Dana Transfer Umum-Dana Alokasi Umum		1. Peningkatan Pertumbuhan Sektor-sektor Ekonomi Potensial	Aparatur	12 Laporan	7,000,000	Dinas Sosial
1 06 01 2.08 02	Penyediaan Jasa Komunikasi, Sumber Daya Air dan Listrik	Jumlah Laporan Penyediaan Jasa Komunikasi, Sumber Daya Air dan Listrik yang Disediakan				12 Laporan	12 Laporan	44,820,000	44,965,000	44,965,000	Kab. Lampung Barat, Balik Bukit, Way Mengaku	Dana Transfer Umum-Dana Alokasi Umum		1. Peningkatan Pertumbuhan Sektor-sektor Ekonomi Potensial	Aparatur	12 Laporan	46,820,000	Dinas Sosial

Penetapan Perubahan Rencana Kerja Pemerintah Daerah (RKPD)
Kabupaten Lampung Barat
Tahun 2023

Kode	Urusan/ Bidang Urusan/ Program/ Kegiatan/ Sub Kegiatan	Indikator Program/ Kegiatan/ Sub Kegiatan	Target Akhir Periode RPJMD	Realisasi Capaian RKPD Tahun 2021	Prakiraan Capaian Target RKPD Tahun 2022	Capaian Kinerja dan Kerangka Pendanaan									Kelompok Sasaran	Prakiraan Maju Rencana Tahun 2024		Perangkat Daerah Penanggung Jawab
						Target 2023		Pagu Indikatif			Lokasi	Sumber Dana	Prioritas			Target	Pagu Indikatif	
						Semula	Menjadi	RKPD 2023	APBD 2023	RKPD 2023 Perubahan			Nasional	Daerah				
1 06 01 2.08 04	Penyediaan Jasa Pelayanan Umum Kantor	Jumlah Laporan Penyediaan Jasa Pelayanan Umum Kantor yang Disediakan				12 Laporan	12 Laporan	136,497,000	79,567,000	79,567,000	Kab. Lampung Barat, Balik Bukit, Way Mengaku	Dana Transfer Umum-Dana Alokasi Umum		1. Peningkatan Pertumbuhan Sektor-sektor Ekonomi Potensial	Aparatur	12 Laporan	145,000,000	Dinas Sosial
1 06 01 2.09	**Pemeliharaan Barang Milik Daerah Penunjang Urusan Pemerintahan Daerah**	Jumlah Barang Milik Daerah Penunjang Urusan Pemerintahan Daerah yang dipelihara	74 Unit		0 Unit	58 Unit	58 Unit	**308,705,200**	**270,916,000**	**178,041,000**						58 Unit	**315,201,800**	
1 06 01 2.09 02	Penyediaan Jasa Pemeliharaan, Biaya Pemeliharaan, Pajak dan Perizinan Kendaraan Dinas Operasional atau Lapangan	Jumlah Kendaraan Dinas Operasional atau Lapangan yang Dipelihara dan dibayarkan Pajak dan Perizinannya				36 Unit	36 Unit	212,670,000	224,700,000	131,825,000	Kab. Lampung Barat, Balik Bukit, Way Mengaku	Dana Transfer Umum-Dana Alokasi Umum		1. Peningkatan Pertumbuhan Sektor-sektor Ekonomi Potensial	Barang Milik Daerah	36 Unit	246,420,000	Dinas Sosial
1 06 01 2.09 06	Pemeliharaan Peralatan dan Mesin Lainnya	Jumlah Peralatan dan Mesin Lainnya yang Dipelihara				20 Unit	20 Unit	11,750,000	10,260,000	10,260,000	Kab. Lampung Barat, Balik Bukit, Way Mengaku	Dana Transfer Umum-Dana Alokasi Umum		1. Peningkatan Pertumbuhan Sektor-sektor Ekonomi Potensial	Barang Milik Daerah	20 Unit	16,750,000	Dinas Sosial
1 06 01 2.09 10	Pemeliharaan/Rehabilitasi Sarana dan Prasarana Gedung Kantor atau Bangunan Lainnya	Jumlah Sarana dan Prasarana Gedung Kantor atau Bangunan Lainnya yang Dipelihara/Direhabilitasi				2 Unit	2 Unit	84,285,200	35,956,000	35,956,000	Kab. Lampung Barat, Balik Bukit, Way Mengaku	Dana Transfer Umum-Dana Alokasi Umum		1. Peningkatan Pertumbuhan Sektor-sektor Ekonomi Potensial	Barang Milik Daerah	2 Unit	52,031,800	Dinas Sosial
1 06 02	**PROGRAM PEMBERDAYAAN SOSIAL**	Persentase PSKS yang Aktif	33,51 %		0 %	33,51 %	33,51 %	**415,255,900**	**247,869,500**	**0**						33,51 %	**421,255,900**	
1 06 02 2.03	**Pengembangan Potensi Sumber Kesejahteraan Sosial Daerah Kabupaten/Kota**	Jumlah Lembaga Kesejahteraan Sosial yang meningkat kapasitasnya kewenangan Kabupaten/Kota Jumlah Tenaga Kesejahteraan Sosial Kecamatan Kewenangan Kabupaten/Kota yang Meningkat Kapasitasnya Kewenangan Kabupaten/ Kota	4 Lembaga 16 Orang		0 Lembaga 0 Orang	4 Lembaga 16 Orang	4 Lembaga 16 Orang	**415,255,900**	**247,869,500**	**0**						4 Lembaga 16 Orang	**421,255,900**	
1 06 02 2.03 02	Peningkatan Kemampuan Potensi Tenaga Kesejahteraan	Jumlah Tenaga Kesejahteraan Sosial Kecamatan				16 Orang	16 Orang	185,499,900	105,928,500	0	Kab. Lampung Barat,	Dana Transfer Umum-		1. Peningkatan Pertumbuhan Sektor-sektor Ekonomi	PSKS	16 Orang	185,499,900	Dinas Sosial

Penetapan Perubahan Rencana Kerja Pemerintah Daerah (RKPD)
Kabupaten Lampung Barat
Tahun 2023

Kode	Urusan/ Bidang Urusan/ Program/ Kegiatan/ Sub Kegiatan	Indikator Program/ Kegiatan/ Sub Kegiatan	Target Akhir Periode RPJMD	Realisasi Capaian RKPD Tahun 2021	Prakiraan Capaian Target RKPD Tahun 2022	Capaian Kinerja dan Kerangka Pendanaan									Kelompok Sasaran	Prakiraan Maju Rencana Tahun 2024		Perangkat Daerah Penanggung Jawab
						Target 2023		Pagu Indikatif			Lokasi	Sumber Dana	Prioritas			Target	Pagu Indikatif	
						Semula	Menjadi	RKPD 2023	APBD 2023	RKPD 2023 Perubahan			Nasional	Daerah				
	Sosial Kecamatan Kewenangan Kabupaten/Kota	Kewenangan Kabupaten/Kota yang Meningkat Kapasitasnya Kewenangan Kabupaten/Kota									Semua Kecamatan, Semua Kelurahan	Dana Alokasi Umum		Potensial				
1 06 02 2.03 04	Peningkatan Kemampuan Potensi Sumber Kesejahteraan Sosial Kelembagaan Masyarakat Kewenangan Kabupaten/Kota	Jumlah Lembaga Kesejahteraan Sosial yang Meningkat Kapasitasnya Kewenangan Kabupaten/Kota				3 Lembaga	3 Lembaga	169,756,000	141,941,000	0	Kab. Lampung Barat, Semua Kecamatan, Semua Kelurahan	Dana Transfer Umum-Dana Alokasi Umum		1. Peningkatan Pertumbuhan Sektor-sektor Ekonomi Potensial	PSKS	3 Lembaga	169,756,000	Dinas Sosial
1 06 04	**PROGRAM REHABILITASI SOSIAL**	IKM Persentase masyarakat miskin yang terpenuhi kebutuhan dasarnya Persentase Penyandang disabilitas yang direhabilitasi	B Predikat 13,23 % 19,55 %		0 Predikat 0 % 0 %	B Predikat 13,23 % 19,55 %	B Predikat 13,23 % 19,55 %	**3,737,094,500**	**436,413,500**	**1,899,410,900**						B Predikat 13,23 % 19,55 %	**6,270,905,900**	
1 06 04 2.01	**Rehabilitasi Sosial Dasar Penyandang Disabilitas Terlantar, Anak Terlantar, Lanjut Usia Terlantar, serta Gelandangan Pengemis di Luar Panti Sosial**	Jumlah Peserta Bimbingan Sosial kepada Keluarga Penyandang Disabilitas Terlantar. Anak Terlantar. Lanjut Usia Terlantar. serta Gelandangan Pengemis dan Masyarakat Kewenangan Kabupaten/Kota Jumlah Peserta Pemberian Akses Ke Layanan Pendidikan dan Kesehatan Dasar	40 Orang 200 Orang		0 Orang 0 Orang	0 Orang 0 Orang	1050 Orang 18 Orang	**485,305,000**	**0**	**675,603,500**						1050 Orang 18 Orang	**645,305,000**	
1 06 04 2.01 05	Pemberian Bimbingan Fisik, Mental, Spiritual, dan Sosial	Jumlah Peserta Bimbingan Fisik, Mental, Spiritual dan Sosial Kewenangan Kabupaten/Kota				0 Orang	18 Orang	147,489,000	0	251,994,000	Kab. Lampung Barat, Semua Kecamatan, Semua Kelurahan	Dana Transfer Umum-Dana Alokasi Umum		1. Peningkatan Pertumbuhan Sektor-sektor Ekonomi Potensial	Masyarakat	18 Orang	147,489,000	Dinas Sosial
1 06 04 2.01 06	Pemberian Bimbingan Sosial kepada Keluarga Penyandang Disabilitas Terlantar, Anak Terlantar, Lanjut Usia Terlantar, serta Gelandangan Pengemis dan Masyarakat	Jumlah Peserta Bimbingan Sosial kepada Keluarga Penyandang Disabilitas Terlantar, Anak Terlantar, Lanjut Usia Terlantar, serta Gelandangan Pengemis dan Masyarakat Kewenangan Kabupaten/Kota				0 Orang	1050 Orang	126,496,000	0	267,318,500	Kab. Lampung Barat, Semua Kecamatan, Semua Kelurahan	Dana Transfer Umum-Dana Alokasi Umum		1. Peningkatan Pertumbuhan Sektor-sektor Ekonomi Potensial	Masyarakat	1050 Orang	126,496,000	Dinas Sosial

Penetapan Perubahan Rencana Kerja Pemerintah Daerah (RKPD)
Kabupaten Lampung Barat
Tahun 2023

Kode	Urusan/ Bidang Urusan/ Program/ Kegiatan/ Sub Kegiatan	Indikator Program/ Kegiatan/ Sub Kegiatan	Target Akhir Periode RPJMD	Realisasi Capaian RKPD Tahun 2021	Prakiraan Capaian Target RKPD Tahun 2022	Capaian Kinerja dan Kerangka Pendanaan									Kelompok Sasaran	Prakiraan Maju Rencana Tahun 2024		Perangkat Daerah Penanggung Jawab
						Target 2023		Pagu Indikatif			Lokasi	Sumber Dana	Prioritas			Target	Pagu Indikatif	
						Semula	Menjadi	RKPD 2023	APBD 2023	RKPD 2023 Perubahan			Nasional	Daerah				
1 06 04 2.01 08	Pemberian Akses ke Layanan Pendidikan dan Kesehatan Dasar	Jumlah Orang yang Mendapatkan Akses ke Layanan Pendidikan dan Kesehatan Dasar Kewenangan Kabupaten/Kota					400 Orang	0	0	156,291,000		Dana Transfer Umum-Dana Alokasi Umum		2. Peningkatan Pembangunan Sumberdaya Manusia	Masyarakat	400 Orang	160,000,000	Dinas Sosial
1 06 04 2.02	**Rehabilitasi Sosial Penyandang Masalah Kesejahteraan Sosial (PMKS) Lainnya Bukan Korban HIV/AIDS dan NAPZA di Luar Panti Sosial**	Jumlah orang yang mendapatkan Pemenuhan Kebutuhan Permakanan Sesuai dengan Standar Gizi Minimal kewenangan kabupaten/kota Jumlah Peserta Pemberian Akses Ke Layanan Pendidikan dan Kesehatan Dasar Jumlah Peserta Pemberian Bimbingan Fisik. Mental. Spiritual. dan Sosial Jumlah Peserta Pemberian Bimbingan Sosial kepada Keluarga Penyandang Disabilitas Terlantar. Anak Terlantar. Lanjut Usia Terlantar. serta Gelandangan Pengemis dan Masyarakat	80000 Orang Orang Orang Orang		0 Orang Orang Orang Orang	1200 Orang	0 Orang 17600 Orang 90 Orang 25000 Orang	**3,251,789,500**	**436,413,500**	**1,223,807,400**						0 Orang 17600 Orang 90 Orang 25000 Orang	**5,625,600,900**	
1 06 04 2.02 03	Penyediaan Permakanan	Jumlah Orang yang Mendapatkan Pemenuhan Kebutuhan Permakanan Sesuai dengan Standar Gizi Minimal Kewenangan Kabupaten/Kota				1200 Orang	1200 Orang	2,860,000,000	267,318,500	0	Kab. Lampung Barat, Semua Kecamatan, Semua Kelurahan	Dana Transfer Umum-Dana Alokasi Umum		1. Peningkatan Pertumbuhan Sektor-sektor Ekonomi Potensial	Masyarakat	1200 Orang	2,860,000,000	Dinas Sosial
1 06 04 2.02 07	Pemberian Bimbingan Fisik, Mental, Spiritual, dan Sosial	Jumlah Peserta Bimbingan Fisik, Mental, Spiritual dan Sosial Kewenangan Kabupaten/Kota					90 Orang	0	0	135,743,000		Dana Transfer Umum-Dana Alokasi Umum		2. Peningkatan Pembangunan Sumberdaya Manusia	Masyarakat	90 Orang	270,000,000	Dinas Sosial
1 06 04 2.02 08	Pemberian Bimbingan Sosial kepada Keluarga Penyandang Masalah Kesejahteraan Sosial (PMKS) Lainnya Bukan Korban HIV/AIDS dan NAPZA	Jumlah Peserta dalam Pemberian Bimbingan Sosial kepada Keluarga Penyandang Masalah Kesejahteraan Sosial (PMKS) Lainnya Bukan Korban HIV/AIDS dan NAPZA Kewenangan Kabupaten/Kota					25000 Orang	0	0	531,064,400		Dana Transfer Umum-Dana Alokasi Umum		2. Peningkatan Pembangunan Sumberdaya Manusia	Masyarakat	25000 Orang	1,223,255,900	Dinas Sosial

Penetapan Perubahan Rencana Kerja Pemerintah Daerah (RKPD)
Kabupaten Lampung Barat
Tahun 2023

Kode	Urusan/ Bidang Urusan/ Program/ Kegiatan/ Sub Kegiatan	Indikator Program/ Kegiatan/ Sub Kegiatan	Target Akhir Periode RPJMD	Realisasi Capaian RKPD Tahun 2021	Prakiraan Capaian Target RKPD Tahun 2022	Capaian Kinerja dan Kerangka Pendanaan									Kelompok Sasaran	Prakiraan Maju Rencana Tahun 2024		Perangkat Daerah Penanggung Jawab
						Target 2023		Pagu Indikatif			Lokasi	Sumber Dana	Prioritas			Target	Pagu Indikatif	
						Semula	Menjadi	RKPD 2023	APBD 2023	RKPD 2023 Perubahan			Nasional	Daerah				
1 06 04 2.02 10	Pemberian Akses ke Layanan Pendidikan dan Kesehatan Dasar	Jumlah Orang yang Mendapatkan Akses ke Layanan Pendidikan dan Kesehatan Dasar Kewenangan Kabupaten/Kota					17600 Orang	0	0	557,000,000		Dana Transfer Umum-Dana Alokasi Umum		2. Peningkatan Pembangunan Sumberdaya Manusia	Masyarakat	17600 Orang	873,500,000	Dinas Sosial
1 06 04 2.02 14	Kerja Sama antar Lembaga dan Kemitraan dalam Pelaksanaan Rehabilitasi Sosial Kabupaten/Kota	Jumlah Dokumen Hasil Koordinasi dan Kerja Sama antar Lembaga dan Kemitraan dalam Pelaksanaan Rehabilitasi Sosial Kabupaten/Kota				1 Dokumen	1 Dokumen	281,845,000	169,095,000	0	Kab. Lampung Barat, Semua Kecamatan, Semua Kelurahan	Dana Transfer Umum-Dana Alokasi Umum		1. Peningkatan Pertumbuhan Sektor-sektor Ekonomi Potensial	Masyarakat	1 Dokumen	281,845,000	Dinas Sosial
1 06 05	**PROGRAM PERLINDUNGAN DAN JAMINAN SOSIAL**	Persentase data penerima program perlindungan dan jaminan sosial yang valid	100 %		0 %	100 %	100 %	**1,966,150,800**	**607,467,900**	**0**						100 %	**2,068,651,000**	
1 06 05 2.02	**Pengelolaan Data Fakir Miskin Cakupan Daerah Kabupaten/Kota**	Jumlah Fakir Miskin Cakupan Daerah Kabupaten/Kota yang di data Jumlah Keluarga Penerima Manfaat (KPM) yang mendapatkan bantuan sosial kesejahteraan keluarga kewenangan kabupaten/kota Jumlah Keluarga yang mendapatkan pengentasan fakir miskin kabupaten/kota	496604 Orang 17600 Keluarga 118908 Keluarga		0 Orang 0 Keluarga 0 Keluarga	124151 Orang 17600 Keluarga 118908 Keluarga	124151 Orang 17600 Keluarga 118908 Keluarga	**1,638,999,800**	**607,467,900**	**0**						124151 Orang 17600 Keluarga 118908 Keluarga	**1,741,500,000**	
1 06 05 2.02 01	Pendataan Fakir Miskin Cakupan Daerah Kabupaten/Kota	Jumlah Fakir Miskin Cakupan Daerah Kabupaten/Kota yang Didata				124151 Orang	124151 Orang	494,000,000	50,467,900	0	Kab. Lampung Barat, Semua Kecamatan, Semua Kelurahan	Dana Transfer Umum-Dana Alokasi Umum		1. Peningkatan Pertumbuhan Sektor-sektor Ekonomi Potensial	Masyarakat	124151 Orang	518,000,000	Dinas Sosial
1 06 05 2.02 02	Pengelolaan Data Fakir Miskin Cakupan Daerah Kabupaten/Kota	Jumlah Keluarga yang Mendapatkan Pengentasan Fakir Miskin Kabupaten/Kota				118908 Keluarga	118908 Keluarga	66,000,000	30,000,000	0	Kab. Lampung Barat, Balik Bukit, Way Mengaku	Dana Transfer Umum-Dana Alokasi Umum		1. Peningkatan Pertumbuhan Sektor-sektor Ekonomi Potensial	Masyarakat	118908 Keluarga	72,600,000	Dinas Sosial
1 06 05 2.02 03	Fasilitasi Bantuan Sosial Kesejahteraan KeluargaÂ	Jumlah Keluarga Penerima Manfaat (KPM) yang Mendapatkan Bantuan Sosial Kesejahteraan Keluarga Kewenangan Kabupaten/Kota				17600 Keluarga	17600 Keluarga	729,000,000	527,000,000	0	Kab. Lampung Barat, Semua Kecamatan, Semua Kelurahan	Dana Transfer Umum-Dana Alokasi Umum		1. Peningkatan Pertumbuhan Sektor-sektor Ekonomi Potensial	Masyarakat	17600 Keluarga	800,900,000	Dinas Sosial

Penetapan Perubahan Rencana Kerja Pemerintah Daerah (RKPD)
Kabupaten Lampung Barat
Tahun 2023

Kode	Urusan/ Bidang Urusan/ Program/ Kegiatan/ Sub Kegiatan	Indikator Program/ Kegiatan/ Sub Kegiatan	Target Akhir Periode RPJMD	Realisasi Capaian RKPD Tahun 2021	Prakiraan Capaian Target RKPD Tahun 2022	Capaian Kinerja dan Kerangka Pendanaan									Kelompok Sasaran	Prakiraan Maju Rencana Tahun 2024		Perangkat Daerah Penanggung Jawab
						Target 2023		Pagu Indikatif			Lokasi	Sumber Dana	Prioritas			Target	Pagu Indikatif	
						Semula	Menjadi	RKPD 2023	APBD 2023	RKPD 2023 Perubahan			Nasional	Daerah				
1 06 05 2.02 04	Fasilitasi Bantuan Pengembangan Ekonomi Masyarakat	Jumlah Orang Mendapatkan Bantuan Pengembangan Ekonomi Masyarakat Kewenangan Kabupaten/Kota				0 Orang	0 Orang	349,999,800	0	0	Kab. Lampung Barat, Semua Kecamatan, Semua Kelurahan	Dana Transfer Umum-Dana Alokasi Umum		1. Peningkatan Pertumbuhan Sektor-sektor Ekonomi Potensial	Masyarakat	0 Orang	350,000,000	Dinas Sosial
1 06 06	**PROGRAM PENANGANAN BENCANA**	Persentase pemberian bantuan bagi korban bencana yang disampaikan dalam waktu kurang dari 3 hari setelah laporan diterima	100 %		0 %	100 %	100 %	**637,000,000**	**245,706,000**	**0**						100 %	**695,000,000**	
1 06 06 2.01	**Perlindungan Sosial Korban Bencana Alam dan Sosial Kabupaten/Kota**	Jumlah Orang yang mendapatkan Permakanan 3X1 hari dalam masa tanggap darurat (pengungsian) kewenangan kabupaten/kota	4000 Orang		0 Orang	500 Orang	500 Orang	**188,000,000**	**86,770,000**	**0**						500 Orang	**205,000,000**	
1 06 06 2.01 01	Penyediaan Makanan	Jumlah Orang yang Mendapatkan Permakanan 3x1 Hari dalam Masa Tanggap Darurat (Pengungsian) Kewenangan Kabupaten/Kota				500 Orang	500 Orang	146,000,000	86,770,000	0	Kab. Lampung Barat, Semua Kecamatan, Semua Kelurahan	Dana Transfer Umum-Dana Alokasi Umum		1. Peningkatan Pertumbuhan Sektor-sektor Ekonomi Potensial	Masyarakat	500 Orang	160,000,000	Dinas Sosial
1 06 06 2.02	**Penyelenggaraan Pemberdayaan Masyarakat Terhadap Kesiapsiagaan Bencana Kabupaten/Kota**	Jumlah orang yang melaksanakan Koordinasi, Sosialisasi dan pelaksanaan Taruna Siaga Bencana Kewenangan Kabupaten/Kota	90 Orang		0 Orang	90 Orang	90 Orang	**449,000,000**	**158,936,000**	**0**						90 Orang	**490,000,000**	
1 06 06 2.02 02	Koordinasi, Sosialisasi dan Pelaksanaan Taruna Siaga Bencana	Jumlah Orang yang Melaksanakan Koordinasi, Sosialisasi dan Pelaksanaan Taruna Siaga Bencana Kewenangan Kabupaten/Kota				90 Orang	90 Orang	249,000,000	158,936,000	0	Kab. Lampung Barat, Semua Kecamatan, Semua Kelurahan	Dana Transfer Umum-Dana Alokasi Umum		1. Peningkatan Pertumbuhan Sektor-sektor Ekonomi Potensial	TAGANA	90 Orang	270,000,000	Dinas Sosial
1 06 07	**PROGRAM PENGELOLAAN TAMAN MAKAM PAHLAWAN**	Presentase komponen utama taman makam pahlawan	78,57 %		0 %	78,57 %	78,57 %	**75,645,000**	**86,284,240**	**86,284,240**						78,57 %	**75,645,000**	
1 06 07 2.01	**Pemeliharaan Taman Makam Pahlawan Nasional Kabupaten/Kota**	Jumlah dokumen hasil rehabilitasi serta pemeliharaan sarana dan prasarana taman makam pahlawan nasional kabupaten/kota	4 dokumen		0 dokumen	1 dokumen	1 dokumen	**75,645,000**	**86,284,240**	**86,284,240**						1 dokumen	**75,645,000**	
1 06 07 2.01 01	Rehabilitasi Sarana dan Prasarana Taman Makam	Jumlah Dokumen Hasil Rehabilitasi serta Pemeliharaan Sarana				1 Dokumen	1 Dokumen	75,645,000	86,284,240	86,284,240	Kab. Lampung Barat,	Dana Transfer Umum-		1. Peningkatan Pertumbuhan Sektor-sektor	Taman Makam Pahlawan	1 Dokumen	75,645,000	Dinas Sosial

Penetapan Perubahan Rencana Kerja Pemerintah Daerah (RKPD)
Kabupaten Lampung Barat
Tahun 2023

Kode	Urusan/ Bidang Urusan/ Program/ Kegiatan/ Sub Kegiatan	Indikator Program/ Kegiatan/ Sub Kegiatan	Target Akhir Periode RPJMD	Realisasi Capaian RKPD Tahun 2021	Prakiraan Capaian Target RKPD Tahun 2022	Capaian Kinerja dan Kerangka Pendanaan									Kelompok Sasaran	Prakiraan Maju Rencana Tahun 2024		Perangkat Daerah Penanggung Jawab
						Target 2023		Pagu Indikatif			Lokasi	Sumber Dana	Prioritas			Target	Pagu Indikatif	
						Semula	Menjadi	RKPD 2023	APBD 2023	RKPD 2023 Perubahan			Nasional	Daerah				
	Pahlawan Nasional Kabupaten/Kota	dan Prasarana Taman Makam Pahlawan Nasional Kabupaten/Kota									Balik Bukit, Kubu Perahu	Dana Alokasi Umum		Ekonomi Potensial				
2	**URUSAN PEMERINTAHAN WAJIB YANG TIDAK BERKAITAN DENGAN PELAYANAN DASAR**																	
2 08	**URUSAN PEMERINTAHAN BIDANG PEMBERDAYAAN PEREMPUAN DAN PERLINDUNGAN ANAK**							**2,543,540,300**	**1,008,636,200**	**1,008,636,000**							**2,192,051,420**	
2 08 02	**PROGRAM PENGARUSUTAMAAN GENDER DAN PEMBERDAYAAN PEREMPUAN**	Persentase ARG pada APBD	11 %		0 %	3,00 %	3,00 %	**333,031,000**	**286,193,000**	**367,920,500**						3,00 %	**486,890,800**	
2 08 02 2.01	**Pelembagaan Pengarusutamaan Gender (PUG) pada Lembaga Pemerintah Kewenangan Kabupaten/Kota**	Jumlah peserta yang ikut advokasi dan fasilitasi PUG	55 perangkat daerah		0 perangkat daerah	43 perangkat daerah	43 perangkat daerah	**333,031,000**	**286,193,000**	**0**						43 perangkat daerah	**486,890,800**	
2 08 02 2.01 02	Koordinasi dan Sinkronisasi Pelaksanaan PUG Kewenangan Kabupaten/Kota	Jumlah Dokumen Hasil Koordinasi dan Sinkronisasi Pelaksanaan Pengarustamaan Gender (PUG) Kewenangan Kabupaten/Kota				43 Dokumen	43 Dokumen	75,000,000	286,193,000	0	Kab. Lampung Barat, Balik Bukit, Way Mengaku	Dana Transfer Umum-Dana Alokasi Umum	Meningkatkan Sumber Daya Manusia Yang Berkualitas Dan Berdaya Saing	2. Peningkatan Pembangunan Sumberdaya Manusia	Organisasi Perangkat daerah	43 Dokumen	486,890,800	Dinas Pengendalian Penduduk, Keluarga Berencana, Pemberdayaan Perempuan dan Perlindungan Anak
2 08 02 2.03	**Penguatan dan Pengembangan Lembaga Penyedia Layanan Pemberdayaan Perempuan Kewenangan Kabupaten/Kota**							**0**	**0**	**367,920,500**							**0**	
2 08 02 2.03 02	Peningkatan Kapasitas Sumber Daya Lembaga Penyedia Layanan Pemberdayaan Perempuan Kewenangan Kabupaten/Kota	Jumlah sumber Daya Lembaga Penyedia Layanan Pemberdayaan Perempuan Kewenangan Kabupaten/Kota yang Mendapat Peningkatan Kapasitas					55 Orang	0	0	286,193,000	Kab. Lampung Barat, Balik Bukit, Way Mengaku	Dana Transfer Umum-Dana Alokasi Umum		2. Peningkatan Pembangunan Sumberdaya Manusia		55 Orang	0	Dinas Pengendalian Penduduk, Keluarga Berencana, Pemberdayaan Perempuan dan Perlindungan Anak
2 08 02 2.03 03	Pengembangan Komunikasi, Informasi dan Edukasi (KIE) Pemberdayaan Perempuan Kewenangan Kabupaten/Kota	Jumlah Dokumen Komunikasi Informasi dan Edukasi (KIE) Pemberdayaan Perempuan Kewenangan Kabupaten/Kota yang Tersedia					1 Dokumen	0	0	81,727,500	Kab. Lampung Barat, Balik Bukit, Way Mengaku	Dana Transfer Umum-Dana Alokasi Umum		2. Peningkatan Pembangunan Sumberdaya Manusia		1 Dokumen	0	Dinas Pengendalian Penduduk, Keluarga Berencana, Pemberdayaan Perempuan dan Perlindungan Anak
2 08 03	**PROGRAM PERLINDUNGAN PEREMPUAN**	prevalensi perempuan usia 15 s/d 64 tahun yang mengalami kekerasan dan TPPO	0,80 %		0 %	2,00 %	2,00 %	**508,906,500**	**115,895,800**	**111,557,400**						2,00 %	**160,265,600**	

Penetapan Perubahan Rencana Kerja Pemerintah Daerah (RKPD)
Kabupaten Lampung Barat
Tahun 2023

Kode	Urusan/ Bidang Urusan/ Program/ Kegiatan/ Sub Kegiatan	Indikator Program/ Kegiatan/ Sub Kegiatan	Target Akhir Periode RPJMD	Realisasi Capaian RKPD Tahun 2021	Prakiraan Capaian Target RKPD Tahun 2022	Capaian Kinerja dan Kerangka Pendanaan									Kelompok Sasaran	Prakiraan Maju Rencana Tahun 2024		Perangkat Daerah Penanggung Jawab
						Target 2023		Pagu Indikatif			Lokasi	Sumber Dana	Prioritas			Target	Pagu Indikatif	
						Semula	Menjadi	RKPD 2023	APBD 2023	RKPD 2023 Perubahan			Nasional	Daerah				
		dalam 12 bulan teakhir																
2 08 03 2.01	**Pencegahan Kekerasan Terhadap Perempuan Lingkup Daerah Kabupaten/Kota**	Indeks Pemberdayaan Gender	Poin		Poin	69 Poin	69 Poin	**170,000,000**	**43,795,500**	**43,795,500**						69 Poin	**80,955,050**	
2 08 03 2.01 01	Koordinasi dan Sinkronisasi Pelaksanaan Kebijakan, Program dan Kegiatan Pencegahan Kekerasan Terhadap Perempuan Lingkup Daerah Kabupaten/Kota	Jumlah Dokumen Hasil Koordinasi dan Sinkronisasi Pelaksanaan Kebijakan, Program dan Kegiatan Pencegahan Kekerasan Terhadap Perempuan Kewenangan Kabupaten/Kota				1 Dokumen	1 Dokumen	80,000,000	0	0	Kab. Lampung Barat, Balik Bukit, Way Mengaku	Dana Transfer Umum-Dana Alokasi Umum	Meningkatkan Sumber Daya Manusia Yang Berkualitas Dan Berdaya Saing	2. Peningkatan Pembangunan Sumberdaya Manusia	Perangkat Daerah, Aparatur Pekon, Tokoh Mayarakat, Tokoh Agama, Organisasi Masyarakat	1 Dokumen	80,955,050	Dinas Pengendalian Penduduk, Keluarga Berencana, Pemberdayaan Perempuan dan Perlindungan Anak
2 08 03 2.01 02	Advokasi Kebijakan dan Pendampingan Layanan Perlindungan Perempuan Kewenangan Kabupaten/Kota	Jumlah Perangkat Daerah yang Mendapat Advokasi dan Pendampingan Layanan Perlindungan Perempuan Kewenangan Kabupaten/Kota				43 Perangkat Daerah	43 Perangkat Daerah	90,000,000	43,795,500	43,795,500	Kab. Lampung Barat, Balik Bukit, Way Mengaku Kab. Lampung Barat, Sekincau, Sekincau	Dana Transfer Umum-Dana Alokasi Umum	Meningkatkan Sumber Daya Manusia Yang Berkualitas Dan Berdaya Saing	2. Peningkatan Pembangunan Sumberdaya Manusia 2. Peningkatan Pembangunan Sumberdaya Manusia	Perangkat Daerah, Aparatur Pekon, Tokoh Mayarakat, Tokoh Agama, Organisasi Masyarakat	43 Perangkat Daerah	0	Dinas Pengendalian Penduduk, Keluarga Berencana, Pemberdayaan Perempuan dan Perlindungan Anak
2 08 03 2.02	**Penyediaan Layanan Rujukan Lanjutan bagi Perempuan Korban Kekerasan yang Memerlukan Koordinasi Kewenangan Kabupaten/Kota**	Jumlah layanan tindak lanjut pengaduan yang memerlukan koordinasi dan sinkronisasi bagi perempuan korban kekerasan kewenangan kab kota	6 Layanan		0 Layanan	6 Layanan	6 Layanan	**72,100,500**	**72,100,300**	**67,761,900**						6 Layanan	**79,310,550**	
2 08 03 2.02 02	Koordinasi dan Sinkronisasi Pelaksanaan Penyediaan Layanan Rujukan Lanjutan bagi Perempuan Korban Kekerasan Kewenangan Kabupaten/Kota	Jumlah Layanan Tindak Lanjut Pengaduan yang Memerlukan Koordinasi dan Sinkronisasi bagi Perempuan Korban Kekerasan Kewenangan Kabupaten/Kota				6 Layanan	6 Layanan	72,100,500	72,100,300	67,761,900		Dana Transfer Khusus-Dana Alokasi Khusus Non Fisik		2. Peningkatan Pembangunan Sumberdaya Manusia	Aparatur Pekon, Tokoh masyarakat, tokoh agama, organisasi wanita	6 Layanan	79,310,550	Dinas Pengendalian Penduduk, Keluarga Berencana, Pemberdayaan Perempuan dan Perlindungan Anak
2 08 04	**PROGRAM PENINGKATAN KUALITAS KELUARGA**	% keluarga berkualitas	50 %		0 %	20 %	20 %	**454,945,500**	**49,190,400**	**0**						20 %	**379,891,050**	

Penetapan Perubahan Rencana Kerja Pemerintah Daerah (RKPD)
Kabupaten Lampung Barat
Tahun 2023

Kode	Urusan/ Bidang Urusan/ Program/ Kegiatan/ Sub Kegiatan	Indikator Program/ Kegiatan/ Sub Kegiatan	Target Akhir Periode RPJMD	Realisasi Capaian RKPD Tahun 2021	Prakiraan Capaian Target RKPD Tahun 2022	Capaian Kinerja dan Kerangka Pendanaan									Kelompok Sasaran	Prakiraan Maju Rencana Tahun 2024		Perangkat Daerah Penanggung Jawab
						Target 2023		Pagu Indikatif			Lokasi	Sumber Dana	Prioritas			Target	Pagu Indikatif	
						Semula	Menjadi	RKPD 2023	APBD 2023	RKPD 2023 Perubahan			Nasional	Daerah				
2 08 04 2.01	**Peningkatan Kualitas Keluarga dalam Mewujudkan Kesetaraan Gender (KG) dan Hak Anak Tingkat Daerah Kabupaten/Kota**	Indeks Pemberdayaan Gender Jumlah Kader Pusat Pembelajaran Keluarga (PUSPAGA) yang dibina	Poin 150 Orang		Poin 0 Orang	69 Poin 150 Orang	69 Poin 150 Orang	**364,945,500**	**49,190,400**	**0**						69 Poin 150 Orang	**379,891,050**	
2 08 04 2.01 02	Pelaksanaan Komunikasi, Informasi dan Edukasi KG dan Perlindungan Anak bagi Keluarga Kewenangan Kabupaten/Kota	Jumlah Dokumen Komunikasi, Informasi, Edukasi (KIE) Kesetaraan Gender (KG) dan Perlindungan Anak bagi Keluarga Kewenangan Kabupaten/Kota yang Tersedia				1 Dokumen	1 Dokumen	189,945,500	49,190,400	0	Kab. Lampung Barat, Semua Kecamatan, Semua Kelurahan	Dana Transfer Umum-Dana Alokasi Umum		2. Peningkatan Pembangunan Sumberdaya Manusia	Presentase perempuan sebagai tenaga profesional	1 Dokumen	379,891,050	Dinas Pengendalian Penduduk, Keluarga Berencana, Pemberdayaan Perempuan dan Perlindungan Anak
2 08 05	**PROGRAM PENGELOLAAN SISTEM DATA GENDER DAN ANAK**	% data gender dan anak yang terupdate	60 %		0 %	60 %	60 %	**60,000,000**	**36,887,500**	**0**						60 %	**65,000,000**	
2 08 05 2.01	**Pengumpulan, Pengolahan Analisis dan Penyajian Data Gender dan Anak Dalam Kelembagaan Data di Tingkat Daerah Kabupaten/Kota**	Jumlah Profil Data terpilah Gender yang tersusun	50 Buku		0 Buku	50 Buku	50 Buku	**60,000,000**	**36,887,500**	**0**						50 Buku	**65,000,000**	
2 08 05 2.01 02	Penyajian dan Pemanfaatan Data Gender dan Anak dalam Kelembagaan Data di Kewenangan Kabupaten/Kota	Jumlah Dokumen Penyajian dan Pemanfaatan Data Gender dan Anak dalam Kelembagaan Data di Kewenangan Kabupaten/Kota				2 Dokumen	2 Dokumen	60,000,000	36,887,500	0	Kab. Lampung Barat, Semua Kecamatan, Semua Kelurahan	Dana Transfer Umum-Dana Alokasi Umum	Meningkatkan Sumber Daya Manusia Yang Berkualitas Dan Berdaya Saing	2. Peningkatan Pembangunan Sumberdaya Manusia	Aparatur dan Masyarakat	2 Dokumen	65,000,000	Dinas Pengendalian Penduduk, Keluarga Berencana, Pemberdayaan Perempuan dan Perlindungan Anak
2 08 06	**PROGRAM PEMENUHAN HAK ANAK (PHA)**							**565,000,000**	**65,048,000**	**65,048,000**							**403,778,000**	
2 08 06 2.01	**Pelembagaan PHA pada Lembaga Pemerintah, Nonpemerintah, dan Dunia Usaha Kewenangan Kabupaten/Kota**							**100,000,000**	**0**	**65,048,000**							**73,778,000**	
2 08 06 2.01 01	Advokasi Kebijakan dan Pendampingan Pemenuhan Hak Anak pada Lembaga	Jumlah Organisasi Pemerintah, Non Pemerintah, Media dan Dunia Usaha yang Mendapat Advokasi Kebijakan dan					0 Organisasi	100,000,000	0	65,048,000	Kab. Lampung Barat, Semua Kecamatan, Semua	Dana Transfer Umum-Dana Alokasi Umum	Meningkatkan Sumber Daya Manusia Yang Berkualitas Dan Berdaya Saing	2. Peningkatan Pembangunan Sumberdaya Manusia		0 Organisasi	73,778,000	Dinas Pengendalian Penduduk, Keluarga Berencana, Pemberdayaan

Penetapan Perubahan Rencana Kerja Pemerintah Daerah (RKPD)
Kabupaten Lampung Barat
Tahun 2023

Kode	Urusan/ Bidang Urusan/ Program/ Kegiatan/ Sub Kegiatan	Indikator Program/ Kegiatan/ Sub Kegiatan	Target Akhir Periode RPJMD	Realisasi Capaian RKPD Tahun 2021	Prakiraan Capaian Target RKPD Tahun 2022	Capaian Kinerja dan Kerangka Pendanaan									Kelompok Sasaran	Prakiraan Maju Rencana Tahun 2024		Perangkat Daerah Penanggung Jawab
						Target 2023		Pagu Indikatif			Lokasi	Sumber Dana	Prioritas			Target	Pagu Indikatif	
						Semula	Menjadi	RKPD 2023	APBD 2023	RKPD 2023 Perubahan			Nasional	Daerah				
	Pemerintah, Non Pemerintah, Media dan Dunia Usaha Kewenangan Kabupaten/Kota	Pendampingan Pemenuhan Hak Anak pada Organisasi Pemerintah, Non Pemerintah, Media dan Dunia Usaha									Kelurahan							Perempuan dan Perlindungan Anak
2 08 06 2.02	**Penguatan dan Pengembangan Lembaga Penyedia Layanan Peningkatan Kualitas Hidup Anak Kewenangan Kabupaten/Kota**	jumlah lembaga penyedia yang mengikuti bimtek	8 Lembaga		0 Lembaga	8 Lembaga	8 Lembaga	**465,000,000**	**65,048,000**	**0**						8 Lembaga	**330,000,000**	
2 08 06 2.02 04	Penguatan Jejaring antar Lembaga Penyedia Layanan Peningkatan Kualitas Hidup Anak Tingkat Daerah Kabupaten/Kota	Jumlah Dokumen Hasil Penguatan Jejaring Antar Lembaga Penyedia Layanan Peningkatan Kualitas Hidup Anak Kewenangan Kabupaten/Kota				5 Dokumen	5 Organisasi	300,000,000	65,048,000	0	Kab. Lampung Barat, Semua Kecamatan, Semua Kelurahan	Dana Transfer Umum-Dana Alokasi Umum		2. Peningkatan Pembangunan Sumberdaya Manusia	Anak-anak lampung Barat	5 Organisasi	330,000,000	Dinas Pengendalian Penduduk, Keluarga Berencana, Pemberdayaan Perempuan dan Perlindungan Anak
2 08 07	**PROGRAM PERLINDUNGAN KHUSUS ANAK**	Persentase anak korban kekerasan yang mendapat layanan komprehensif	66 %		0 %	60 %	60 %	**621,657,300**	**455,421,500**	**464,110,100**						60 %	**696,225,970**	
2 08 07 2.01	**Pencegahan Kekerasan Terhadap Anak yang Melibatkan para Pihak Lingkup Daerah Kabupaten/Kota**	jumlah Perangkat daerah yang diadvokasi	55 Perangkat Daerah		0 Perangkat Daerah	55 Perangkat Daerah	55 Perangkat Daerah	**154,494,000**	**101,451,600**	**202,772,400**						55 Perangkat Daerah	**226,376,040**	
2 08 07 2.01 01	Advokasi Kebijakan dan Pendampingan Pelaksanaan Kebijakan, Program dan Kegiatan Pencegahan Kekerasan Terhadap Anak Kewenangan Kabupaten/Kota	Jumlah Perangkat Daerah yang Mendapat Advokasi Kebijakan dan Pendampingan Pelaksanaan Kebijakan, Program dan Kegiatan Pencegahan Kekerasan Terhadap Anak Kewenangan Kabupaten/Kota					1 Perangkat Daerah	41,770,000	0	93,072,400	Kab. Lampung Barat, Semua Kecamatan, Semua Kelurahan	Dana Transfer Umum-Dana Alokasi Umum		2. Peningkatan Pembangunan Sumberdaya Manusia 2. Peningkatan Pembangunan Sumberdaya Manusia	Masyarakat	1 Perangkat Daerah	102,379,640	Dinas Pengendalian Penduduk, Keluarga Berencana, Pemberdayaan Perempuan dan Perlindungan Anak
2 08 07 2.01 02	Koordinasi dan Sinkronisasi Pencegahan Kekerasan Terhadap Anak Kewenangan Kabupaten/Kota	Jumlah Dokumen Perangkat Daerah Hasil Koordinasi dan Sinkronisasi Pencegahan Kekerasan Terhadap Anak Kewenangan Kabupaten/Kota				1 Dokumen	1 Dokumen	112,724,000	101,451,600	109,700,000	Kab. Lampung Barat, Semua Kecamatan, Semua Kelurahan	Dana Transfer Khusus-Dana Alokasi Khusus Non Fisik		2. Peningkatan Pembangunan Sumberdaya Manusia	Masyarakat	1 Dokumen	123,996,400	Dinas Pengendalian Penduduk, Keluarga Berencana, Pemberdayaan Perempuan dan Perlindungan Anak

Penetapan Perubahan Rencana Kerja Pemerintah Daerah (RKPD)
Kabupaten Lampung Barat
Tahun 2023

Kode	Urusan/ Bidang Urusan/ Program/ Kegiatan/ Sub Kegiatan	Indikator Program/ Kegiatan/ Sub Kegiatan	Target Akhir Periode RPJMD	Realisasi Capaian RKPD Tahun 2021	Prakiraan Capaian Target RKPD Tahun 2022	Capaian Kinerja dan Kerangka Pendanaan									Kelompok Sasaran	Prakiraan Maju Rencana Tahun 2024		Perangkat Daerah Penanggung Jawab
						Target 2023		Pagu Indikatif			Lokasi	Sumber Dana	Prioritas			Target	Pagu Indikatif	
						Semula	Menjadi	RKPD 2023	APBD 2023	RKPD 2023 Perubahan			Nasional	Daerah				
2 08 07 2.02	**Penyediaan Layanan bagi Anak yang Memerlukan Perlindungan Khusus yang Memerlukan Koordinasi Tingkat Daerah Kabupaten/Kota**	Jumlah layanan yang disediakan bagi anak yang memerlukan perlindungan khusus	3 Layanan		0 Layanan	3 Layanan	3 Layanan	**390,357,000**	**277,164,000**	**186,741,700**						3 Layanan	**385,363,000**	
2 08 07 2.02 02	Koordinasi dan Sinkronisasi Pelaksanaan Pendampingan Anak yang Memerlukan Perlindungan Khusus Kewenangan Kabupaten/Kota	Jumlah Layanan Tindak Lanjut Pengaduan yang Memerlukan Koordinasi dan Sinkronisasi bagi Anak yang Memerlukan Perlindungan Khusus Kewenangan Kabupaten/Kota				20 Layanan	6 Layanan	280,936,000	233,282,000	186,741,700	Kab. Lampung Barat, Semua Kecamatan, Semua Kelurahan	Dana Transfer Umum-Dana Alokasi Umum DAK NonFisik-Dana Pelayanan Perlindungan Perempuan dan Anak		2. Peningkatan Pembangunan Sumberdaya Manusia	Korban tindak Kekerasan terhadap Perempuan dan Anak	6 Layanan	309,000,000	Dinas Pengendalian Penduduk, Keluarga Berencana, Pemberdayaan Perempuan dan Perlindungan Anak
2 08 07 2.02 04	Penguatan Jejaring antar Lembaga Penyedia Layanan Anak yang Memerlukan Perlindungan Khusus Kewenangan Kabupaten/Kota	Jumlah Dokumen Hasil Penguatan Jejaring Antar Lembaga Penyedia Layanan Anak yang Memerlukan Perlindungan Khusus Kewenangan Kabupaten/Kota				1 Dokumen	1 Dokumen	69,421,000	43,882,000	0		Dana Transfer Umum-Dana Alokasi Umum		2. Peningkatan Pembangunan Sumberdaya Manusia	Korban tindak Kekerasan terhadap Perempuan dan Anak	1 Dokumen	76,363,000	Dinas Pengendalian Penduduk, Keluarga Berencana, Pemberdayaan Perempuan dan Perlindungan Anak
2 08 07 2.03	**Penguatan dan Pengembangan Lembaga Penyedia Layanan bagi Anak yang Memerlukan Perlindungan Khusus Tingkat Daerah Kabupaten/Kota**	Jumlah anak yang memerlukan perlindungan khusus mendapatkan layanan pengaduan	18 Orang/Kasus		0 Orang/Kasus	12 Orang/Kasus	12 Orang/Kasus	**76,806,300**	**76,805,900**	**74,596,000**						12 Orang/Kasus	**84,486,930**	
2 08 07 2.03 02	Koordinasi dan Sinkronisasi Peningkatan Kapasitas Sumber Daya Lembaga Penyedia Layanan Anak yang Memerlukan Perlindungan Khusus Tingkat Daerah Kabupaten/Kota	Jumlah Dokumen Hasil Koordinasi dan Sinkronisasi Peningkatan Kapasitas Sumber Daya Lembaga Penyedia Layanan Anak yang Memerlukan Perlindungan Khusus Kewenangan Kabupaten/Kota				1 Dokumen	1 Dokumen	76,806,300	76,805,900	74,596,000	Kab. Lampung Barat, Semua Kecamatan, Semua Kelurahan	Dana Transfer Umum-Dana Alokasi Umum DAK NonFisik-Dana Pelayanan Perlindungan Perempuan dan Anak		2. Peningkatan Pembangunan Sumberdaya Manusia	Satuan Tugas Perlindungan Perempuan Dan Anak	1 Dokumen	84,486,930	Dinas Pengendalian Penduduk, Keluarga Berencana, Pemberdayaan Perempuan dan Perlindungan Anak
2 14	**URUSAN PEMERINTAHAN BIDANG PENGENDALIAN PENDUDUK DAN KELUARGA BERENCANA**							**12,328,516,380**	**8,610,854,188**	**8,312,606,028**							**11,872,823,440**	
2 14 01	**PROGRAM PENUNJANG URUSAN PEMERINTAHAN**	Nilai SAKIP Perangkat Daerah Dinas PPKB PPPA	80,00 %		0 %	80,00 %	80,00 %	**3,985,976,000**	**3,411,791,288**	**3,113,543,128**						80,00 %	**3,665,516,270**	

Penetapan Perubahan Rencana Kerja Pemerintah Daerah (RKPD)
Kabupaten Lampung Barat
Tahun 2023

Kode	Urusan/ Bidang Urusan/ Program/ Kegiatan/ Sub Kegiatan	Indikator Program/ Kegiatan/ Sub Kegiatan	Target Akhir Periode RPJMD	Realisasi Capaian RKPD Tahun 2021	Prakiraan Capaian Target RKPD Tahun 2022	Capaian Kinerja dan Kerangka Pendanaan									Kelompok Sasaran	Prakiraan Maju Rencana Tahun 2024		Perangkat Daerah Penanggung Jawab
						Target 2023		Pagu Indikatif			Lokasi	Sumber Dana	Prioritas			Target	Pagu Indikatif	
						Semula	Menjadi	RKPD 2023	APBD 2023	RKPD 2023 Perubahan			Nasional	Daerah				
	DAERAH KABUPATEN/KOTA																	
2 14 01 2.01	**Perencanaan, Penganggaran, dan Evaluasi Kinerja Perangkat Daerah**	Jumlah dokumen Perencanaan dan Evaluasi Kinerja Perangkat Daerah yang disusun	76 Dokumen		0 Dokumen	19 Dokumen	19 Dokumen	**34,000,000**	**30,673,000**	**30,673,000**						19 Dokumen	**38,000,000**	
2 14 01 2.01 01	Penyusunan Dokumen Perencanaan Perangkat Daerah	Jumlah Dokumen Perencanaan Perangkat Daerah				2 Dokumen	10 Dokumen	4,500,000	5,000,000	5,000,000	Kab. Lampung Barat, Balik Bukit, Way Mengaku	Dana Transfer Umum-Dana Alokasi Umum	Meningkatkan Sumber Daya Manusia Yang Berkualitas Dan Berdaya Saing	2. Peningkatan Pembangunan Sumberdaya Manusia	Aparatur	10 Dokumen	5,000,000	Dinas Pengendalian Penduduk, Keluarga Berencana, Pemberdayaan Perempuan dan Perlindungan Anak
2 14 01 2.01 02	Koordinasi dan Penyusunan Dokumen RKA-SKPD	Jumlah Dokumen RKA-SKPD dan Laporan Hasil Koordinasi Penyusunan Dokumen RKA-SKPD				1 Dokumen	1 Dokumen	6,500,000	6,262,000	6,262,000	Kab. Lampung Barat, Balik Bukit, Way Mengaku	Dana Transfer Umum-Dana Alokasi Umum	Meningkatkan Sumber Daya Manusia Yang Berkualitas Dan Berdaya Saing	2. Peningkatan Pembangunan Sumberdaya Manusia	Aparatur	1 Dokumen	7,000,000	Dinas Pengendalian Penduduk, Keluarga Berencana, Pemberdayaan Perempuan dan Perlindungan Anak
2 14 01 2.01 03	Koordinasi dan Penyusunan Dokumen Perubahan RKA-SKPD	Jumlah Dokumen Perubahan RKA-SKPD dan Laporan Hasil Koordinasi Penyusunan Dokumen Perubahan RKA-SKPD				1 Dokumen	1 Dokumen	3,500,000	2,845,000	2,845,000		Dana Transfer Umum-Dana Alokasi Umum	Meningkatkan Sumber Daya Manusia Yang Berkualitas Dan Berdaya Saing	2. Peningkatan Pembangunan Sumberdaya Manusia	Aparatur	1 Dokumen	4,000,000	Dinas Pengendalian Penduduk, Keluarga Berencana, Pemberdayaan Perempuan dan Perlindungan Anak
2 14 01 2.01 04	Koordinasi dan Penyusunan DPA-SKPD	Jumlah Dokumen DPA-SKPD dan Laporan Hasil Koordinasi Penyusunan Dokumen DPA-SKPD				1 Dokumen	1 Dokumen	4,000,000	4,023,000	4,023,000	Kab. Lampung Barat, Balik Bukit, Way Mengaku	Dana Transfer Umum-Dana Alokasi Umum	Meningkatkan Sumber Daya Manusia Yang Berkualitas Dan Berdaya Saing	2. Peningkatan Pembangunan Sumberdaya Manusia	Aparatur	1 Dokumen	4,500,000	Dinas Pengendalian Penduduk, Keluarga Berencana, Pemberdayaan Perempuan dan Perlindungan Anak
2 14 01 2.01 05	Koordinasi dan Penyusunan Perubahan DPA-SKPD	Jumlah Dokumen Perubahan DPA-SKPD dan Laporan Hasil Koordinasi Penyusunan Dokumen Perubahan DPA-SKPD				1 Dokumen	1 Dokumen	4,000,000	3,943,000	3,943,000	Kab. Lampung Barat, Balik Bukit, Way Mengaku	Dana Transfer Umum-Dana Alokasi Umum	Meningkatkan Sumber Daya Manusia Yang Berkualitas Dan Berdaya Saing	2. Peningkatan Pembangunan Sumberdaya Manusia	Aparatur	1 Dokumen	4,500,000	Dinas Pengendalian Penduduk, Keluarga Berencana, Pemberdayaan Perempuan dan Perlindungan Anak
2 14 01 2.01 06	Koordinasi dan Penyusunan Laporan Capaian Kinerja dan Ikhtisar Realisasi Kinerja SKPD	Jumlah Laporan Capaian Kinerja dan Ikhtisar Realisasi Kinerja SKPD dan Laporan Hasil Koordinasi				2 Laporan	1 Laporan	3,500,000	3,600,000	3,600,000	Kab. Lampung Barat, Balik Bukit, Way	Dana Transfer Umum-Dana Alokasi Umum	Meningkatkan Sumber Daya Manusia Yang Berkualitas Dan Berdaya Saing	2. Peningkatan Pembangunan Sumberdaya Manusia	Aparatur	1 Laporan	4,000,000	Dinas Pengendalian Penduduk, Keluarga Berencana, Pemberdayaan Perempuan dan

Penetapan Perubahan Rencana Kerja Pemerintah Daerah (RKPD)
Kabupaten Lampung Barat
Tahun 2023

Kode	Urusan/ Bidang Urusan/ Program/ Kegiatan/ Sub Kegiatan	Indikator Program/ Kegiatan/ Sub Kegiatan	Target Akhir Periode RPJMD	Realisasi Capaian RKPD Tahun 2021	Prakiraan Capaian Target RKPD Tahun 2022	Capaian Kinerja dan Kerangka Pendanaan									Kelompok Sasaran	Prakiraan Maju Rencana Tahun 2024		Perangkat Daerah Penanggung Jawab
						Target 2023		Pagu Indikatif			Lokasi	Sumber Dana	Prioritas			Target	Pagu Indikatif	
						Semula	Menjadi	RKPD 2023	APBD 2023	RKPD 2023 Perubahan			Nasional	Daerah				
		Penyusunan Laporan Capaian Kinerja dan Ikhtisar Realisasi Kinerja SKPD									Mengaku							Perlindungan Anak
2 14 01 2.01 07	Evaluasi Kinerja Perangkat Daerah	Jumlah Laporan Evaluasi Kinerja Perangkat Daerah				5 Dokumen	12 Dokumen	8,000,000	5,000,000	5,000,000	Kab. Lampung Barat, Balik Bukit, Way Mengaku	Dana Transfer Umum-Dana Alokasi Umum	Meningkatkan Sumber Daya Manusia Yang Berkualitas Dan Berdaya Saing	2. Peningkatan Pembangunan Sumberdaya Manusia	Aparatur	12 Dokumen	9,000,000	Dinas Pengendalian Penduduk, Keluarga Berencana, Pemberdayaan Perempuan dan Perlindungan Anak
2 14 01 2.02	**Administrasi Keuangan Perangkat Daerah**	Persentase Kegiatan Administrasi Keuangan PD yang dilaksanakan	100 %		0 %	100 %	100 %	**2,644,301,000**	**2,812,367,598**	**2,638,109,438**						100 %	**2,810,361,270**	
2 14 01 2.02 01	Penyediaan Gaji dan Tunjangan ASN	Jumlah Orang yang Menerima Gaji dan Tunjangan ASN				29 Orang/bulan	29 Orang/bulan	2,631,801,000	2,794,116,598	2,619,858,438	Kab. Lampung Barat, Balik Bukit, Way Mengaku	Dana Transfer Umum-Dana Alokasi Umum		2. Peningkatan Pembangunan Sumberdaya Manusia	ASN	29 Orang/bulan	2,782,756,270	Dinas Pengendalian Penduduk, Keluarga Berencana, Pemberdayaan Perempuan dan Perlindungan Anak
2 14 01 2.02 05	Koordinasi dan Penyusunan Laporan Keuangan Akhir Tahun SKPD	Jumlah Laporan Keuangan Akhir Tahun SKPD dan Laporan Hasil Koordinasi Penyusunan Laporan Keuangan Akhir Tahun SKPD				2 Laporan	2 Laporan	3,500,000	7,488,000	7,488,000	Kab. Lampung Barat, Balik Bukit, Way Mengaku	Dana Transfer Umum-Dana Alokasi Umum		2. Peningkatan Pembangunan Sumberdaya Manusia	ASN	2 Laporan	18,105,000	Dinas Pengendalian Penduduk, Keluarga Berencana, Pemberdayaan Perempuan dan Perlindungan Anak
2 14 01 2.02 07	Koordinasi dan Penyusunan Laporan Keuangan Bulanan/ Triwulanan/ Semesteran SKPD	Jumlah Laporan Keuangan Bulanan/ Triwulanan/ Semesteran SKPD dan Laporan Koordinasi Penyusunan Laporan Keuangan Bulanan/Triwulanan /Semesteran SKPD				18 Laporan	18 Laporan	5,000,000	5,000,000	5,000,000	Kab. Lampung Barat, Balik Bukit, Way Mengaku	Dana Transfer Umum-Dana Alokasi Umum		2. Peningkatan Pembangunan Sumberdaya Manusia	ASN	18 Laporan	5,000,000	Dinas Pengendalian Penduduk, Keluarga Berencana, Pemberdayaan Perempuan dan Perlindungan Anak
2 14 01 2.02 08	Penyusunan Pelaporan dan Analisis Prognosis Realisasi Anggaran	Jumlah Dokumen Pelaporan dan Analisis Prognosis Realisasi Anggaran				1 Dokumen	1 Dokumen	4,000,000	5,763,000	5,763,000	Kab. Lampung Barat, Balik Bukit, Way Mengaku	Dana Transfer Umum-Dana Alokasi Umum		2. Peningkatan Pembangunan Sumberdaya Manusia	ASN	1 Dokumen	4,500,000	Dinas Pengendalian Penduduk, Keluarga Berencana, Pemberdayaan Perempuan dan Perlindungan Anak
2 14 01 2.05	**Administrasi Kepegawaian Perangkat Daerah**	Jumlah Pegawai yang mengikuti Diklat Berdasarkan Tugas dan Fungsi	100 %		0 %	100 %	100 %	**30,000,000**	**5,875,000**	**5,875,000**						100 %	**20,000,000**	

Penetapan Perubahan Rencana Kerja Pemerintah Daerah (RKPD)
Kabupaten Lampung Barat
Tahun 2023

Kode	Urusan/ Bidang Urusan/ Program/ Kegiatan/ Sub Kegiatan	Indikator Program/ Kegiatan/ Sub Kegiatan	Target Akhir Periode RPJMD	Realisasi Capaian RKPD Tahun 2021	Prakiraan Capaian Target RKPD Tahun 2022	Capaian Kinerja dan Kerangka Pendanaan									Kelompok Sasaran	Prakiraan Maju Rencana Tahun 2024		Perangkat Daerah Penanggung Jawab
						Target 2023		Pagu Indikatif			Lokasi	Sumber Dana	Prioritas			Target	Pagu Indikatif	
						Semula	Menjadi	RKPD 2023	APBD 2023	RKPD 2023 Perubahan			Nasional	Daerah				
2 14 01 2.05 05	Monitoring, Evaluasi, dan Penilaian Kinerja Pegawai	Jumlah Dokumen Monitoring, Evaluasi, dan Penilaian Kinerja Pegawai				29 Dokumen	29 Dokumen	20,000,000	5,875,000	5,875,000	Kab. Lampung Barat, Balik Bukit, Way Mengaku	Dana Transfer Umum-Dana Alokasi Umum	Meningkatkan Sumber Daya Manusia Yang Berkualitas Dan Berdaya Saing	2. Peningkatan Pembangunan Sumberdaya Manusia	Aparatur	29 Dokumen	20,000,000	Dinas Pengendalian Penduduk, Keluarga Berencana, Pemberdayaan Perempuan dan Perlindungan Anak
2 14 01 2.06	**Administrasi Umum Perangkat Daerah**	Persentase Administrasi Umum PPKBPPPA	100 %		0 %	100 %	100 %	**204,500,000**	**111,157,950**	**137,117,950**						100 %	**234,000,000**	
2 14 01 2.06 01	Penyediaan Komponen Instalasi Listrik/Penerangan Bangunan Kantor	Jumlah Paket Komponen Instalasi Listrik/Penerangan Bangunan Kantor yang Disediakan				2 Paket	2 Paket	6,000,000	6,186,500	6,186,500	Kab. Lampung Barat, Balik Bukit, Way Mengaku	Dana Transfer Umum-Dana Alokasi Umum		2. Peningkatan Pembangunan Sumberdaya Manusia	Aparatur	2 Paket	6,500,000	Dinas Pengendalian Penduduk, Keluarga Berencana, Pemberdayaan Perempuan dan Perlindungan Anak
2 14 01 2.06 02	Penyediaan Peralatan dan Perlengkapan Kantor	Jumlah Paket Peralatan dan Perlengkapan Kantor yang Disediakan				4 Paket	4 Paket	8,000,000	6,310,850	6,310,850	Kab. Lampung Barat, Balik Bukit, Way Mengaku	Dana Transfer Umum-Dana Alokasi Umum		2. Peningkatan Pembangunan Sumberdaya Manusia	Aparatur	4 Paket	9,000,000	Dinas Pengendalian Penduduk, Keluarga Berencana, Pemberdayaan Perempuan dan Perlindungan Anak
2 14 01 2.06 05	Penyediaan Barang Cetakan dan Penggandaan	Jumlah Paket Barang Cetakan dan Penggandaan yang Disediakan				2 Paket	2 Paket	25,000,000	17,853,000	17,853,000	Kab. Lampung Barat, Balik Bukit, Way Mengaku	Dana Transfer Umum-Dana Alokasi Umum		2. Peningkatan Pembangunan Sumberdaya Manusia	Aparatur	2 Paket	27,000,000	Dinas Pengendalian Penduduk, Keluarga Berencana, Pemberdayaan Perempuan dan Perlindungan Anak
2 14 01 2.06 06	Penyediaan Bahan Bacaan dan Peraturan Perundang-undangan	Jumlah Dokumen Bahan Bacaan dan Peraturan Perundang-Undangan yang Disediakan				6 Dokumen	6 Dokumen	8,000,000	8,060,000	8,060,000				2. Peningkatan Pembangunan Sumberdaya Manusia	Aparatur	6 Dokumen	8,500,000	Dinas Pengendalian Penduduk, Keluarga Berencana, Pemberdayaan Perempuan dan Perlindungan Anak
2 14 01 2.06 08	Fasilitasi Kunjungan Tamu	Jumlah Laporan Fasilitasi Kunjungan Tamu				12 Laporan	4 Laporan	7,500,000	4,062,600	4,062,600	Kab. Lampung Barat, Balik Bukit, Way Mengaku	Dana Transfer Umum-Dana Alokasi Umum		2. Peningkatan Pembangunan Sumberdaya Manusia	Aparatur	4 Laporan	8,000,000	Dinas Pengendalian Penduduk, Keluarga Berencana, Pemberdayaan Perempuan dan Perlindungan Anak

Penetapan Perubahan Rencana Kerja Pemerintah Daerah (RKPD)
Kabupaten Lampung Barat
Tahun 2023

Kode	Urusan/ Bidang Urusan/ Program/ Kegiatan/ Sub Kegiatan	Indikator Program/ Kegiatan/ Sub Kegiatan	Target Akhir Periode RPJMD	Realisasi Capaian RKPD Tahun 2021	Prakiraan Capaian Target RKPD Tahun 2022	Capaian Kinerja dan Kerangka Pendanaan									Kelompok Sasaran	Prakiraan Maju Rencana Tahun 2024		Perangkat Daerah Penanggung Jawab
						Target 2023		Pagu Indikatif			Lokasi	Sumber Dana	Prioritas			Target	Pagu Indikatif	
						Semula	Menjadi	RKPD 2023	APBD 2023	RKPD 2023 Perubahan			Nasional	Daerah				
2 14 01 2.06 09	Penyelenggaraan Rapat Koordinasi dan Konsultasi SKPD	Jumlah Laporan Penyelenggaraan Rapat Koordinasi dan Konsultasi SKPD				42 Laporan	28 Laporan	150,000,000	68,685,000	94,645,000	Kab. Lampung Barat, Balik Bukit, Way Mengaku	Dana Transfer Umum-Dana Alokasi Umum		2. Peningkatan Pembangunan Sumberdaya Manusia	Aparatur	28 Laporan	175,000,000	Dinas Pengendalian Penduduk, Keluarga Berencana, Pemberdayaan Perempuan dan Perlindungan Anak
2 14 01 2.08	**Penyediaan Jasa Penunjang Urusan Pemerintahan Daerah**	Persentase Penyediaan Jasa Penunjang Urusan Pemerintahan Daerah	100 %		0 %	100 %	100 %	**182,025,000**	**114,153,000**	**114,153,000**						100 %	**186,655,000**	
2 14 01 2.08 01	Penyediaan Jasa Surat Menyurat	Jumlah Laporan Penyediaan Jasa Surat Menyurat				1 Laporan	1 Laporan	5,370,000	3,900,000	3,900,000	Kab. Lampung Barat, Balik Bukit, Way Mengaku	Dana Transfer Umum-Dana Alokasi Umum		2. Peningkatan Pembangunan Sumberdaya Manusia	Aparatur	1 Laporan	6,000,000	Dinas Pengendalian Penduduk, Keluarga Berencana, Pemberdayaan Perempuan dan Perlindungan Anak
2 14 01 2.08 02	Penyediaan Jasa Komunikasi, Sumber Daya Air dan Listrik	Jumlah Laporan Penyediaan Jasa Komunikasi, Sumber Daya Air dan Listrik yang Disediakan				12 Laporan	12 Laporan	33,000,000	24,860,000	25,660,000	Kab. Lampung Barat, Balik Bukit, Way Mengaku	Dana Transfer Umum-Dana Alokasi Umum		2. Peningkatan Pembangunan Sumberdaya Manusia	Aparatur	12 Laporan	35,000,000	Dinas Pengendalian Penduduk, Keluarga Berencana, Pemberdayaan Perempuan dan Perlindungan Anak
2 14 01 2.08 03	Penyediaan Jasa Peralatan dan Perlengkapan Kantor	Jumlah Laporan Penyediaan Jasa Peralatan dan Perlengkapan Kantor yang Disediakan				1 Laporan	1 Laporan	25,000,000	25,000,000	24,200,000	Kab. Lampung Barat, Balik Bukit, Way Mengaku	Dana Transfer Umum-Dana Alokasi Umum		2. Peningkatan Pembangunan Sumberdaya Manusia	Aparatur	1 Laporan	27,000,000	Dinas Pengendalian Penduduk, Keluarga Berencana, Pemberdayaan Perempuan dan Perlindungan Anak
2 14 01 2.08 04	Penyediaan Jasa Pelayanan Umum Kantor	Jumlah Laporan Penyediaan Jasa Pelayanan Umum Kantor yang Disediakan				12 Laporan	4 Laporan	118,655,000	60,393,000	60,393,000	Kab. Lampung Barat, Balik Bukit, Way Mengaku	Dana Transfer Umum-Dana Alokasi Umum		2. Peningkatan Pembangunan Sumberdaya Manusia	Aparatur	4 Laporan	118,655,000	Dinas Pengendalian Penduduk, Keluarga Berencana, Pemberdayaan Perempuan dan Perlindungan Anak
2 14 01 2.09	**Pemeliharaan Barang Milik Daerah Penunjang Urusan Pemerintahan Daerah**							**376,150,000**	**337,564,740**	**187,614,740**							**376,500,000**	

Penetapan Perubahan Rencana Kerja Pemerintah Daerah (RKPD)
Kabupaten Lampung Barat
Tahun 2023

Kode	Urusan/ Bidang Urusan/ Program/ Kegiatan/ Sub Kegiatan	Indikator Program/ Kegiatan/ Sub Kegiatan	Target Akhir Periode RPJMD	Realisasi Capaian RKPD Tahun 2021	Prakiraan Capaian Target RKPD Tahun 2022	Capaian Kinerja dan Kerangka Pendanaan									Kelompok Sasaran	Prakiraan Maju Rencana Tahun 2024		Perangkat Daerah Penanggung Jawab
						Target 2023		Pagu Indikatif			Lokasi	Sumber Dana	Prioritas			Target	Pagu Indikatif	
						Semula	Menjadi	RKPD 2023	APBD 2023	RKPD 2023 Perubahan			Nasional	Daerah				
2 14 01 2.09 02	Penyediaan Jasa Pemeliharaan, Biaya Pemeliharaan, Pajak dan Perizinan Kendaraan Dinas Operasional atau Lapangan	Jumlah Kendaraan Dinas Operasional atau Lapangan yang Dipelihara dan dibayarkan Pajak dan Perizinannya				30 Unit	33 Unit	320,500,000	313,300,000	163,350,000		Dana Transfer Umum-Dana Alokasi Umum		2. Peningkatan Pembangunan Sumberdaya Manusia		33 Unit	320,500,000	Dinas Pengendalian Penduduk, Keluarga Berencana, Pemberdayaan Perempuan dan Perlindungan Anak
2 14 01 2.09 06	Pemeliharaan Peralatan dan Mesin Lainnya	Jumlah Peralatan dan Mesin Lainnya yang Dipelihara				16 Unit	4 Unit	10,650,000	7,400,000	7,400,000	Kab. Lampung Barat, Balik Bukit, Way Mengaku	Dana Transfer Umum-Dana Alokasi Umum		2. Peningkatan Pembangunan Sumberdaya Manusia		4 Unit	11,000,000	Dinas Pengendalian Penduduk, Keluarga Berencana, Pemberdayaan Perempuan dan Perlindungan Anak
2 14 01 2.09 09	Pemeliharaan/Rehabilitasi Gedung Kantor dan Bangunan Lainnya	Jumlah Gedung Kantor dan Bangunan Lainnya yang Dipelihara/Direhabilitasi				1 Unit	1 Unit	45,000,000	16,864,740	16,864,740	Kab. Lampung Barat, Balik Bukit, Way Mengaku	Dana Transfer Umum-Dana Alokasi Umum		2. Peningkatan Pembangunan Sumberdaya Manusia		1 Unit	45,000,000	Dinas Pengendalian Penduduk, Keluarga Berencana, Pemberdayaan Perempuan dan Perlindungan Anak
2 14 02	**PROGRAM PENGENDALIAN PENDUDUK**	% OPD yang menggunakan GDPK sebagai salah satu dasar perencanaan pembangunan	70 %		0 %	21 %	21 %	**1,020,400,000**	**238,500,000**	**425,788,900**						21 %	**911,686,750**	
2 14 02 2.01	**Pemaduan dan Sinkronisasi Kebijakan Pemerintah Daerah Provinsi dengan Pemerintah Daerah Kabupaten/Kota dalam rangka Pengendalian Kuantitas Penduduk**	Jumlah dokumen GDPK	1 Dokumen		0 Dokumen	1 Dokumen	1 Dokumen	**502,000,000**	**56,800,000**	**271,588,900**						1 Dokumen	**686,398,750**	
2 14 02 2.01 01	Penyerasian Kebijakan Pembangunan Daerah Kabupaten/Kota Terhadap Kependudukan, Keluarga Berencana dan Pembangunan Keluarga (Program KKBPK)	Jumlah Dokumen Hasil Penyerasian Kebijakan Pembangunan Daerah Kabupaten/Kota Program Bangga Kencana (Pembangunan Keluarga, Kependudukan, dan Keluarga Berencana))				1 Dokumen	1 Dokumen	152,000,000	56,800,000	0	Kab. Lampung Barat, Semua Kecamatan, Semua Kelurahan	Dana Transfer Umum-Dana Alokasi Umum		2. Peningkatan Pembangunan Sumberdaya Manusia	Masyarakat	1 Dokumen	165,000,000	Dinas Pengendalian Penduduk, Keluarga Berencana, Pemberdayaan Perempuan dan Perlindungan Anak

Penetapan Perubahan Rencana Kerja Pemerintah Daerah (RKPD)
Kabupaten Lampung Barat
Tahun 2023

Kode	Urusan/ Bidang Urusan/ Program/ Kegiatan/ Sub Kegiatan	Indikator Program/ Kegiatan/ Sub Kegiatan	Target Akhir Periode RPJMD	Realisasi Capaian RKPD Tahun 2021	Prakiraan Capaian Target RKPD Tahun 2022	Capaian Kinerja dan Kerangka Pendanaan									Kelompok Sasaran	Prakiraan Maju Rencana Tahun 2024		Perangkat Daerah Penanggung Jawab
						Target 2023		Pagu Indikatif			Lokasi	Sumber Dana	Prioritas			Target	Pagu Indikatif	
						Semula	Menjadi	RKPD 2023	APBD 2023	RKPD 2023 Perubahan			Nasional	Daerah				
2 14 02 2.01 06	Penguatan Kerja Sama Pelaksanaan Pendidikan Kependudukan Jalur Pendidikan Nonformal	Jumlah dokumen hasil penyerasian kebijakan pembangunan daerah kabupaten kota terhadapkependudukan , KB , dan pembngunaan keluarga (Program KKBPK)					1 Dokumen	0	0	56,800,000	Semua Kab/Kota, Semua Kecamatan, Semua Kelurahan	Dana Transfer Umum-Dana Alokasi Umum		2. Peningkatan Pembangunan Sumberdaya Manusia	Masyarakat	1 Dokumen	165,000,000	Dinas Pengendalian Penduduk, Keluarga Berencana, Pemberdayaan Perempuan dan Perlindungan Anak
2 14 02 2.01 07	Penyediaan dan Pengembangan Materi Pendidikan Kependudukan Jalur Pendidikan Formal Sesuai Isu Lokal Kabupaten/Kota	umlah Dokumen Penyediaan dan Pengembangan Materi Pendidikan Kependudukan Jalur Pendidikan Formal Sesuai Isu Lokal Kabupaten/Kota					1 dokumen	0	0	100,000,000	Kab. Lampung Barat, Semua Kecamatan, Semua Kelurahan	Dana Transfer Umum-Dana Alokasi Umum			Masyarakat	1 dokumen	210,000,000	Dinas Pengendalian Penduduk, Keluarga Berencana, Pemberdayaan Perempuan dan Perlindungan Anak
2 14 02 2.01 09	Advokasi, Sosialisasi dan Fasilitasi Pelaksanaan Pendidikan Kependudukan Jalur Formal di Satuan Pendidikan Jenjang SD/MI dan SLTP/MTS, Jalur Nonformal dan Informal	Jumlah Satuan Pendidikan yang Mendapatkan Advokasi, Sosialisasi dan Fasilitasi Pelaksanaan Pendidikan Kependudukan Jalur Formal di Satuan Pendidikan Jenjang SD/MI dan SLTP/MTS, Jalur Non Formal dan Informal					1 satuan pendidikan	0	0	27,500,000	Kab. Lampung Barat, Semua Kecamatan, Semua Kelurahan	Dana Transfer Umum-Dana Alokasi Umum		2. Peningkatan Pembangunan Sumberdaya Manusia	Masyarakat	1 satuan pendidikan	80,000,000	Dinas Pengendalian Penduduk, Keluarga Berencana, Pemberdayaan Perempuan dan Perlindungan Anak
2 14 02 2.01 10	Implementasi Pendidikan Kependudukan Jalur Pendidikan Formal dan Nonformal	Jumlah Laporan Hasil Pelaksanaan Pendidikan Kependudukan Jalur Pendidikan Formal dan Nonformal					1 Laporan	50,000,000	0	60,362,500	Kab. Lampung Barat, Semua Kecamatan, Semua Kelurahan	Dana Transfer Umum-Dana Alokasi Umum		2. Peningkatan Pembangunan Sumberdaya Manusia 2. Peningkatan Pembangunan Sumberdaya Manusia	Masyarakat	1 Laporan	66,398,750	Dinas Pengendalian Penduduk, Keluarga Berencana, Pemberdayaan Perempuan dan Perlindungan Anak
2 14 02 2.01 11	Implementasi Pendidikan Kependudukan Jalur Informal di Kelompok Kegiatan Masyarakat Binaan	Jumlah Dokumen Hasil Pendidikan Kependudukan Jalur Informal di Kelompok Kegiatan Masyarakat Binaan					0 Dokumen	0	0	26,926,400	Kab. Lampung Barat, Semua Kecamatan, Semua Kelurahan	PENDAPATAN ASLI DAERAH (PAD)		2. Peningkatan Pembangunan Sumberdaya Manusia	Masyarakat	0 Dokumen	0	Dinas Pengendalian Penduduk, Keluarga Berencana, Pemberdayaan Perempuan dan Perlindungan Anak
2 14 02 2.02	**Pemetaan Perkiraan Pengendalian Penduduk Cakupan Daerah Kabupaten/Kota**	mlah dokumen Profil kependudukan , keluarga berencana dan pembangunan keluarga	50 Dokumen		0 Dokumen	50 Dokumen	50 Dokumen	**518,400,000**	**181,700,000**	**154,200,000**						50 Dokumen	**225,288,000**	
2 14 02 2.02 03	Penyusunan Profil Kependudukan, Keluarga Berencana dan Pembangunan	Jumlah Dokumen Profil Kependudukan, Keluarga Berencana dan Pembangunan				50 Dokumen	50 Dokumen	75,000,000	27,500,000	0	Kab. Lampung Barat, Balik	Dana Transfer Umum-Dana		2. Peningkatan Pembangunan Sumberdaya Manusia	Aparatur dan Masyarakat	50 Dokumen	80,000,000	Dinas Pengendalian Penduduk, Keluarga Berencana,

Penetapan Perubahan Rencana Kerja Pemerintah Daerah (RKPD)
Kabupaten Lampung Barat
Tahun 2023

Kode	Urusan/ Bidang Urusan/ Program/ Kegiatan/ Sub Kegiatan	Indikator Program/ Kegiatan/ Sub Kegiatan	Target Akhir Periode RPJMD	Realisasi Capaian RKPD Tahun 2021	Prakiraan Capaian Target RKPD Tahun 2022	Capaian Kinerja dan Kerangka Pendanaan									Kelompok Sasaran	Prakiraan Maju Rencana Tahun 2024		Perangkat Daerah Penanggung Jawab
						Target 2023		Pagu Indikatif			Lokasi	Sumber Dana	Prioritas			Target	Pagu Indikatif	
						Semula	Menjadi	RKPD 2023	APBD 2023	RKPD 2023 Perubahan			Nasional	Daerah				
	Keluarga	Keluarga									Bukit, Way Mengaku	Alokasi Umum						Pemberdayaan Perempuan dan Perlindungan Anak
2 14 02 2.02 13	Pengolahan dan Pelaporan Data Pengendalian Lapangan dan Pelayanan KB	Jumlah Dokumen Pengolahan dan Pelaporan Data Pengendalian Lapangan dan Pelayanan KB				12 Dokumen	12 Dokumen	132,000,000	154,200,000	154,200,000	Kab. Lampung Barat, Balik Bukit, Way Mengaku	Dana Transfer Khusus-Dana Alokasi Khusus Non Fisik		2. Peningkatan Pembangunan Sumberdaya Manusia	Aparatur dan Masyarakat	12 Dokumen	145,288,000	Dinas Pengendalian Penduduk, Keluarga Berencana, Pemberdayaan Perempuan dan Perlindungan Anak
2 14 03	**PROGRAM PEMBINAAN KELUARGA BERENCANA (KB)**	% Pekon yang menjadi kampung KB Persentase Peserta KB Aktif (PA) MKJP % PUS yang tidak terlayani/Unmeet need	100 % 40 % 10 %		0 % 0 % 0 %	59 % 25 % 17 %	59 % 25 % 17 %	**5,083,450,000**	**3,205,700,400**	**3,058,774,000**						59 % 25 % 17 %	**3,833,609,670**	
2 14 03 2.01	**Pelaksanaan Advokasi, Komunikasi, Informasi dan Edukasi (KIE) Pengendalian Penduduk dan KB Sesuai Kearifan Budaya Lokal**	Jumlah pelaksanaan rapat koordinasi tingkat kecamatan	4 Kali		0 Kali	4 Kali	4 Kali	**1,173,450,000**	**1,227,249,900**	**1,227,249,900**						4 Kali	**1,065,359,350**	
2 14 03 2.01 04	Promosi dan KIE Program KKBPK Melalui Media Massa Cetak dan Elektronik serta Media Luar Ruang	Jumlah Dokumen Promosi dan KIE Program Bangga Kencana (Pembangunan Keluarga, Kependudukan, dan Keluarga Berencana) Melalui Media Massa Cetak dan Elektronik serta Media Luar Ruang				0 Dokumen	0 Dokumen	178,450,000	150,000,000	150,000,000	Kab. Lampung Barat, Semua Kecamatan, Semua Kelurahan	Dana Transfer Umum-Dana Alokasi Umum Dana Transfer Khusus-Dana Alokasi Khusus Non Fisik			Masyarakat	0 Dokumen	88,000,000	Dinas Pengendalian Penduduk, Keluarga Berencana, Pemberdayaan Perempuan dan Perlindungan Anak
2 14 03 2.01 06	Pelaksanaan Mekanisme Operasional Program KKBPK Melalui Rapat Koordinasi Kecamatan (Rakorcam), Rapat Koordinasi Desa (Rakordes), dan Mini Lokakarya (Minilok)	Jumlah Laporan Mekanisme Operasional Program Bangga Kencana (Pembangunan Keluarga, Kependudukan, dan Keluarga Berencana) Melalui Rapat Koordinasi Kecamatan (Rakorcam), Rapat Koordinasi Desa (Rakordes), dan Mini Lokakarya (Minilok)				4 Laporan	4 Laporan	240,000,000	195,000,000	195,000,000		Dana Transfer Khusus-Dana Alokasi Khusus Non Fisik			Masyarakat	4 Laporan	258,960,350	Dinas Pengendalian Penduduk, Keluarga Berencana, Pemberdayaan Perempuan dan Perlindungan Anak

Penetapan Perubahan Rencana Kerja Pemerintah Daerah (RKPD)
Kabupaten Lampung Barat
Tahun 2023

Kode	Urusan/ Bidang Urusan/ Program/ Kegiatan/ Sub Kegiatan	Indikator Program/ Kegiatan/ Sub Kegiatan	Target Akhir Periode RPJMD	Realisasi Capaian RKPD Tahun 2021	Prakiraan Capaian Target RKPD Tahun 2022	Capaian Kinerja dan Kerangka Pendanaan									Kelompok Sasaran	Prakiraan Maju Rencana Tahun 2024		Perangkat Daerah Penanggung Jawab
						Target 2023		Pagu Indikatif			Lokasi	Sumber Dana	Prioritas			Target	Pagu Indikatif	
						Semula	Menjadi	RKPD 2023	APBD 2023	RKPD 2023 Perubahan			Nasional	Daerah				
2 14 03 2.01 07	Pengelolaan Operasional dan Sarana di Balai Penyuluhan KKBPK	Jumlah Laporan Hasil Pengelolaan Operasional dan Sarana di Balai Penyuluhan Bangga Kencana (Pembangunan Keluarga, Kependudukan, dan Keluarga Berencana)				15 Laporan	15 Laporan	600,000,000	722,249,900	722,249,900		Dana Transfer Khusus-Dana Alokasi Khusus Non Fisik			Masyarakat	15 Laporan	666,369,000	Dinas Pengendalian Penduduk, Keluarga Berencana, Pemberdayaan Perempuan dan Perlindungan Anak
2 14 03 2.01 08	Pengendalian Program KKBPK	Jumlah Laporan Hasil Pengendalian Program KKBPK				1 Laporan	1 Laporan	45,000,000	160,000,000	160,000,000	Semua Kab/Kota, Semua Kecamatan, Semua Kelurahan	Dana Transfer Khusus-Dana Alokasi Khusus Non Fisik			Masyarakat	1 Laporan	52,030,000	Dinas Pengendalian Penduduk, Keluarga Berencana, Pemberdayaan Perempuan dan Perlindungan Anak
2 14 03 2.02	**Pendayagunaan Tenaga Penyuluh KB/Petugas Lapangan KB (PKB/PLKB)**	peserta KB Baru	80 Orang		0 Orang	80 Orang	80 Orang	**223,000,000**	**505,600,000**	**505,600,000**						80 Orang	**718,080,000**	
2 14 03 2.02 04	Penggerakan Kader Institusi Masyarakat Pedesaan (IMP)	Jumlah Kader yang Mengikuti Penggerakan Kader Institusi Masyarakat Pedesaan (IMP)				136 Orang	136 Orang	60,000,000	505,600,000	505,600,000		Dana Transfer Khusus-Dana Alokasi Khusus Non Fisik			PPKBD DAN SUB PPKBD	136 Orang	718,080,000	Dinas Pengendalian Penduduk, Keluarga Berencana, Pemberdayaan Perempuan dan Perlindungan Anak
2 14 03 2.03	**Pengendalian dan Pendistribusian Kebutuhan Alat dan Obat Kontrasepsi serta Pelaksanaan Pelayanan KB di Daerah Kabupaten/Kota**	Pelaksanaan pelayanan KB di Faskes dan jejaringnya	12 Bulan		0 Bulan	12 Bulan	12 Bulan	**2,387,000,000**	**681,850,500**	**634,924,100**						12 Bulan	**728,278,320**	
2 14 03 2.03 01	Pengendalian Pendistribusian Alat dan Obat Kontrasepsi dan Sarana Penunjang Pelayanan KB ke Fasilitas Kesehatan Termasuk Jaringan dan Jejaringnya	Jumlah Laporan Pengendalian Pendistribusian Alat dan Obat Kontrasepsi dan Sarana Penunjang Pelayanan KB ke Fasilitas Kesehatan Termasuk Jaringan dan Jejaringnya				1 Laporan	1 Laporan	12,000,000	26,926,400	0		Dana Transfer Khusus-Dana Alokasi Khusus Non Fisik			Mayarakat, Faskes, Anak Sekolah	1 Laporan	19,030,000	Dinas Pengendalian Penduduk, Keluarga Berencana, Pemberdayaan Perempuan dan Perlindungan Anak
2 14 03 2.03 03	Peningkatan Kesertaan Penggunaan Metode Kontrasepsi Jangka Panjang (MKJP)	Jumlah Orang yang Mengikuti Kesertaan Penggunaan Metode Kontrasepsi Jangka Panjang (MKJP)				1000 Orang	1000 Orang	250,000,000	586,624,100	586,624,100	Semua Kab/Kota, Semua Kecamatan, Semua Kelurahan	Dana Transfer Khusus-Dana Alokasi Khusus Non Fisik			Mayarakat, Faskes, Anak Sekolah	1000 Orang	309,190,970	Dinas Pengendalian Penduduk, Keluarga Berencana, Pemberdayaan Perempuan dan Perlindungan

Penetapan Perubahan Rencana Kerja Pemerintah Daerah (RKPD)
Kabupaten Lampung Barat
Tahun 2023

Kode	Urusan/ Bidang Urusan/ Program/ Kegiatan/ Sub Kegiatan	Indikator Program/ Kegiatan/ Sub Kegiatan	Target Akhir Periode RPJMD	Realisasi Capaian RKPD Tahun 2021	Prakiraan Capaian Target RKPD Tahun 2022	Capaian Kinerja dan Kerangka Pendanaan									Kelompok Sasaran	Prakiraan Maju Rencana Tahun 2024		Perangkat Daerah Penanggung Jawab
						Target 2023		Pagu Indikatif			Lokasi	Sumber Dana	Prioritas			Target	Pagu Indikatif	
						Semula	Menjadi	RKPD 2023	APBD 2023	RKPD 2023 Perubahan			Nasional	Daerah				
																		Anak
2 14 03 2.03 05	Penyusunan Rencana Kebutuhan Alat dan Obat Kontrasepsi (Alokon) dan Sarana Penunjang Pelayanan KB	Jumlah Dokumen Penyusunan Rencana Kebutuhan Alat dan Obat Kontrasepsi (Alokon) dan Sarana Penunjang Pelayanan KB				1 Dokumen	1 Dokumen	200,000,000	16,200,000	16,200,000	Semua Kab/Kota, Semua Kecamatan, Semua Kelurahan	Dana Transfer Umum-Dana Alokasi Umum			Mayarakat, Faskes, Anak Sekolah	1 Dokumen	210,203,400	Dinas Pengendalian Penduduk, Keluarga Berencana, Pemberdayaan Perempuan dan Perlindungan Anak
2 14 03 2.03 08	Pembinaan Pelayanan Keluarga Berencana dan Kesehatan Reproduksi di Fasilitas Kesehatan Termasuk Jaringan dan Jejaringnya	Jumlah Laporan Hasil Pembinaan Pelayanan Keluarga Berencana dan Kesehatan Reproduksi di Fasilitas Kesehatan Termasuk Jaringan dan Jejaringnya				1 Laporan	1 Laporan	100,000,000	32,100,000	32,100,000		Dana Transfer Khusus-Dana Alokasi Khusus Non Fisik			Mayarakat, Faskes, Anak Sekolah	1 Laporan	12,526,250	Dinas Pengendalian Penduduk, Keluarga Berencana, Pemberdayaan Perempuan dan Perlindungan Anak
2 14 03 2.03 09	Promosi dan Konseling Kesehatan Reproduksi, serta Hak-Hak Reproduksi di Fasilitas Kesehatan dan Kelompok Kegiatan	Jumlah Orang yang Mendapatkan Promosi dan Konseling Kesehatan Reproduksi, serta Hak-Hak Reproduksi di Fasilitas Kesehatan dan Kelompok Kegiatan				15 Orang	15 Orang	90,000,000	20,000,000	0		Dana Transfer Umum-Dana Alokasi Umum			Mayarakat, Faskes, Anak Sekolah	15 Orang	177,327,700	Dinas Pengendalian Penduduk, Keluarga Berencana, Pemberdayaan Perempuan dan Perlindungan Anak
2 14 03 2.04	**Pemberdayaan dan Peningkatan Peran Serta Organisasi Kemasyarakatan Tingkat Daerah Kabupaten/Kota dalam Pelaksanaan Pelayanan dan Pembinaan Kesertaan Ber-KB**							**1,300,000,000**	**791,000,000**	**691,000,000**							**1,321,892,000**	
2 14 03 2.04 01	Penguatan Peran Serta Organisasi Kemasyarakatan dan Mitra Kerja Lainnya dalam Pelaksanaan Pelayanan dan Pembinaan Kesertaan Ber-KB	Jumlah Organisasi yang Mendapatkan Penguatan Peran Serta Organisasi Kemasyarakatan dan Mitra Kerja Lainnya dalam Pelaksanaan Pelayanan dan Pembinaan Kesertaan Ber-KB				7 Organisasi	7 Organisasi	250,000,000	100,000,000	0	Kab. Lampung Barat, Semua Kecamatan, Semua Kelurahan	Dana Transfer Umum-Dana Alokasi Umum		2. Peningkatan Pembangunan Sumberdaya Manusia	Masyarakat	7 Organisasi	275,000,000	Dinas Pengendalian Penduduk, Keluarga Berencana, Pemberdayaan Perempuan dan Perlindungan Anak
2 14 03 2.04 03	Pelaksanaan dan Pengelolaan Program KKBPK di Kampung KB					44 Kampung KB	44 Kampung KB	800,000,000	691,000,000	691,000,000	Semua Kab/Kota, Semua Kecamatan, Semua Kelurahan	Dana Transfer Khusus-Dana Alokasi Khusus Non Fisik			Masyarakat	44 Kampung KB	1,046,892,000	Dinas Pengendalian Penduduk, Keluarga Berencana, Pemberdayaan Perempuan dan Perlindungan Anak

Penetapan Perubahan Rencana Kerja Pemerintah Daerah (RKPD)
Kabupaten Lampung Barat
Tahun 2023

Kode	Urusan/ Bidang Urusan/ Program/ Kegiatan/ Sub Kegiatan	Indikator Program/ Kegiatan/ Sub Kegiatan	Target Akhir Periode RPJMD	Realisasi Capaian RKPD Tahun 2021	Prakiraan Capaian Target RKPD Tahun 2022	Capaian Kinerja dan Kerangka Pendanaan									Kelompok Sasaran	Prakiraan Maju Rencana Tahun 2024		Perangkat Daerah Penanggung Jawab
						Target 2023		Pagu Indikatif			Lokasi	Sumber Dana	Prioritas			Target	Pagu Indikatif	
						Semula	Menjadi	RKPD 2023	APBD 2023	RKPD 2023 Perubahan			Nasional	Daerah				
		Jumlah Kampung KB yang Mengikuti Pelaksanaan dan Pengelolaan Program Bangga Kencana (Pembangunan Keluarga, Kependudukan, dan Keluarga Berencana) di Kampung KB																
2 14 04	**PROGRAM PEMBERDAYAAN DAN PENINGKATAN KELUARGA SEJAHTERA (KS)**	Indeks pembangunan Keluarga	57 %		0 %	52,52 %	52,52 %	**2,238,690,380**	**1,754,862,500**	**1,714,500,000**						52,52 %	**3,462,010,750**	
2 14 04 2.01	**Pelaksanaan Pembangunan Keluarga Melalui Pembinaan Ketahanan dan Kesejahteraan Keluarga**	% poktan dibina	52 %		0 %	52 %	52 %	**2,238,690,380**	**1,754,862,500**	**1,714,500,000**						52 %	**3,462,010,750**	
2 14 04 2.01 02	Pengadaan Sarana Kelompok Kegiatan Ketahanan dan Kesejahteraan Keluarga (BKB, BKR, BKL, PPPKS, PIK-R dan Pemberdayaan Ekonomi Keluarga/UPPKS)	Jumlah Unit Sarana Kelompok Kegiatan Ketahanan dan Kesejahteraan Keluarga (BKB, BKR, BKL, PPPKS, PIK-R dan Pemberdayaan Ekonomi Keluarga/UPPKS)				15 Unit	15 Unit	78,000,000	360,000,000	360,000,000	Kab. Lampung Barat, Semua Kecamatan, Semua Kelurahan	Dana Transfer Khusus-Dana Alokasi Khusus Fisik	Meningkatkan Sumber Daya Manusia Yang Berkualitas Dan Berdaya Saing	2. Peningkatan Pembangunan Sumberdaya Manusia	Kader BKB, BKR, BKL , UPPKS,PIK R	15 Unit	1,769,042,000	Dinas Pengendalian Penduduk, Keluarga Berencana, Pemberdayaan Perempuan dan Perlindungan Anak
2 14 04 2.01 05	Penyediaan Biaya Operasional bagi Pengelola dan Pelaksana (Kader) Ketahanan dan Kesejahteraan Keluarga (BKB, BKR, BKL, PPPKS, PIK-R dan Pemberdayaan Ekonomi Keluarga/UPPKS)	Jumlah Kader Pengelola dan Pelaksana (Kader) Ketahanan dan Kesejahteraan Keluarga (BKB, BKR, BKL, PPPKS, PIK-R dan Pemberdayaan Ekonomi Keluarga/UPPKS)				645 Orang	645 Orang	1,425,000,000	1,354,500,000	1,354,500,000	Kab. Lampung Barat, Semua Kecamatan, Semua Kelurahan	Dana Transfer Khusus-Dana Alokasi Khusus Non Fisik	Meningkatkan Sumber Daya Manusia Yang Berkualitas Dan Berdaya Saing	2. Peningkatan Pembangunan Sumberdaya Manusia	Kader BKB, BKR, BKL , UPPKS,PIK R	645 Orang	1,562,770,000	Dinas Pengendalian Penduduk, Keluarga Berencana, Pemberdayaan Perempuan dan Perlindungan Anak
2 14 04 2.01 09	Penyerasian Kebijakan dalam Pelaksanaan Program yang Mendukung Tercapainya IPK	Jumlah Dokumen Hasil Penyerasian Kebijakan dalam Pelaksanaan Program yang Mendukung Tercapainya iBangga (Indeks Pembangunan Keluarga)				1 Dokumen	1 Dokumen	119,535,000	40,362,500	0	Kab. Lampung Barat, Balik Bukit, Way Mengaku	Dana Transfer Umum-Dana Alokasi Umum	Meningkatkan Sumber Daya Manusia Yang Berkualitas Dan Berdaya Saing	2. Peningkatan Pembangunan Sumberdaya Manusia	Kader BKB, BKR, BKL , UPPKS,PIK R	1 Dokumen	130,198,750	Dinas Pengendalian Penduduk, Keluarga Berencana, Pemberdayaan Perempuan dan Perlindungan Anak
2	**URUSAN PEMERINTAHAN WAJIB YANG TIDAK BERKAITAN DENGAN PELAYANAN DASAR**																	
2 09	**URUSAN PEMERINTAHAN BIDANG PANGAN**							**5,715,203,700**	**2,869,368,700**	**3,374,190,176**							**5,955,891,700**	

Penetapan Perubahan Rencana Kerja Pemerintah Daerah (RKPD)
Kabupaten Lampung Barat
Tahun 2023

Kode	Urusan/ Bidang Urusan/ Program/ Kegiatan/ Sub Kegiatan	Indikator Program/ Kegiatan/ Sub Kegiatan	Target Akhir Periode RPJMD	Realisasi Capaian RKPD Tahun 2021	Prakiraan Capaian Target RKPD Tahun 2022	Capaian Kinerja dan Kerangka Pendanaan									Kelompok Sasaran	Prakiraan Maju Rencana Tahun 2024		Perangkat Daerah Penanggung Jawab
						Target 2023		Pagu Indikatif			Lokasi	Sumber Dana	Prioritas			Target	Pagu Indikatif	
						Semula	Menjadi	RKPD 2023	APBD 2023	RKPD 2023 Perubahan			Nasional	Daerah				
2 09 01	**PROGRAM PENUNJANG URUSAN PEMERINTAHAN DAERAH KABUPATEN/KOTA**	Nilai SAKIP Perangkat Daerah Dinas Ketahanan Pangan	80,00 %		0 %	80,00 %	80,00 %	**2,941,394,000**	**2,538,320,200**	**2,396,526,676**						80,00 %	**3,425,891,700**	
2 09 01 2.01	**Perencanaan, Penganggaran, dan Evaluasi Kinerja Perangkat Daerah**	Jumlah Dokumen Perencanaan, Evaluasi Kinerja Perangkat Daerah	Dokumen		Dokumen	39 Dokumen	39 Dokumen	**113,321,700**	**15,855,800**	**15,855,800**						39 Dokumen	**139,391,700**	
2 09 01 2.01 01	Penyusunan Dokumen Perencanaan Perangkat Daerah	Jumlah Dokumen Perencanaan Perangkat Daerah				11 Dokumen	11 Dokumen	46,343,000	5,000,000	5,000,000	Kab. Lampung Barat, Balik Bukit, Sebarus	Dana Transfer Umum-Dana Alokasi Umum	Meningkatkan Sumber Daya Manusia Yang Berkualitas Dan Berdaya Saing	2. Peningkatan Pembangunan Sumberdaya Manusia 2. Peningkatan Pembangunan Sumberdaya Manusia	Apartur	11 Dokumen	60,000,000	Dinas Ketahanan Pangan
2 09 01 2.01 02	Koordinasi dan Penyusunan Dokumen RKA-SKPD	Jumlah Dokumen RKA-SKPD dan Laporan Hasil Koordinasi Penyusunan Dokumen RKA-SKPD				1 Dokumen	1 Dokumen	6,108,000	2,720,000	2,720,000	Kab. Lampung Barat, Balik Bukit, Sebarus	Dana Transfer Umum-Dana Alokasi Umum	Meningkatkan Sumber Daya Manusia Yang Berkualitas Dan Berdaya Saing	2. Peningkatan Pembangunan Sumberdaya Manusia	Apartur	1 Dokumen	10,000,000	Dinas Ketahanan Pangan
2 09 01 2.01 03	Koordinasi dan Penyusunan Dokumen Perubahan RKA-SKPD	Jumlah Dokumen Perubahan RKA-SKPD dan Laporan Hasil Koordinasi Penyusunan Dokumen Perubahan RKA-SKPD				1 Dokumen	1 Dokumen	1,873,000	954,000	954,000	Kab. Lampung Barat, Balik Bukit, Sebarus	Dana Transfer Umum-Dana Alokasi Umum	Meningkatkan Sumber Daya Manusia Yang Berkualitas Dan Berdaya Saing	2. Peningkatan Pembangunan Sumberdaya Manusia	Apartur	1 Dokumen	5,000,000	Dinas Ketahanan Pangan
2 09 01 2.01 04	Koordinasi dan Penyusunan DPA-SKPD	Jumlah Dokumen DPA-SKPD dan Laporan Hasil Koordinasi Penyusunan Dokumen DPA-SKPD				1 Dokumen	1 Dokumen	2,391,700	666,800	666,800	Kab. Lampung Barat, Balik Bukit, Sebarus	Dana Transfer Umum-Dana Alokasi Umum	Meningkatkan Sumber Daya Manusia Yang Berkualitas Dan Berdaya Saing	2. Peningkatan Pembangunan Sumberdaya Manusia	Apartur	1 Dokumen	2,391,700	Dinas Ketahanan Pangan
2 09 01 2.01 05	Koordinasi dan Penyusunan Perubahan DPA-SKPD	Jumlah Dokumen Perubahan DPA-SKPD dan Laporan Hasil Koordinasi Penyusunan Dokumen Perubahan DPA-SKPD				1 Dokumen	1 Dokumen	655,000	515,000	515,000	Kab. Lampung Barat, Balik Bukit, Sebarus	Dana Transfer Umum-Dana Alokasi Umum	Meningkatkan Sumber Daya Manusia Yang Berkualitas Dan Berdaya Saing	2. Peningkatan Pembangunan Sumberdaya Manusia	Apartur	1 Dokumen	1,000,000	Dinas Ketahanan Pangan
2 09 01 2.01 06	Koordinasi dan Penyusunan Laporan Capaian Kinerja dan Ikhtisar Realisasi Kinerja SKPD	Jumlah Laporan Capaian Kinerja dan Ikhtisar Realisasi Kinerja SKPD dan Laporan Hasil Koordinasi Penyusunan Laporan Capaian Kinerja dan Ikhtisar Realisasi Kinerja SKPD				12 Dokumen	12 Dokumen	1,000,000	1,000,000	1,000,000	Kab. Lampung Barat, Balik Bukit, Sebarus	Dana Transfer Umum-Dana Alokasi Umum	Meningkatkan Sumber Daya Manusia Yang Berkualitas Dan Berdaya Saing	2. Peningkatan Pembangunan Sumberdaya Manusia	Apartur	12 Dokumen	1,000,000	Dinas Ketahanan Pangan

Penetapan Perubahan Rencana Kerja Pemerintah Daerah (RKPD)
Kabupaten Lampung Barat
Tahun 2023

Kode	Urusan/ Bidang Urusan/ Program/ Kegiatan/ Sub Kegiatan	Indikator Program/ Kegiatan/ Sub Kegiatan	Target Akhir Periode RPJMD	Realisasi Capaian RKPD Tahun 2021	Prakiraan Capaian Target RKPD Tahun 2022	Capaian Kinerja dan Kerangka Pendanaan									Kelompok Sasaran	Prakiraan Maju Rencana Tahun 2024		Perangkat Daerah Penanggung Jawab
						Target 2023		Pagu Indikatif			Lokasi	Sumber Dana	Prioritas			Target	Pagu Indikatif	
						Semula	Menjadi	RKPD 2023	APBD 2023	RKPD 2023 Perubahan			Nasional	Daerah				
2 09 01 2.01 07	Evaluasi Kinerja Perangkat Daerah	Tersedianya Dokumen Perencanaa, Evaluasi Kinerja Perangkat Daerah				12 Dokumen	12 Dokumen	54,951,000	5,000,000	5,000,000	Kab. Lampung Barat, Balik Bukit, Sebarus	Dana Transfer Umum-Dana Alokasi Umum	Meningkatkan Sumber Daya Manusia Yang Berkualitas Dan Berdaya Saing	2. Peningkatan Pembangunan Sumberdaya Manusia	Apartur	12 Dokumen	60,000,000	Dinas Ketahanan Pangan
2 09 01 2.02	**Administrasi Keuangan Perangkat Daerah**	Jumlah dokumen Administrasi Keuangan	Dokumen Laporan		Dokumen Laporan	56 Dokumen Laporan	56 Dokumen Laporan	**2,070,823,500**	**2,143,043,000**	**2,064,719,476**						56 Dokumen Laporan	**2,515,500,000**	
2 09 01 2.02 01	Penyediaan Gaji dan Tunjangan ASN	Jumlah Bulan Orang yang Menerima Gaji dan Tunjangan ASN				25 Orang / Bulan	25 Orang / Bulan	2,049,258,500	2,135,553,000	2,057,229,476	Kab. Lampung Barat, Balik Bukit, Sebarus	Dana Transfer Umum-Dana Alokasi Umum		2. Peningkatan Pembangunan Sumberdaya Manusia	Apartur	25 Orang / Bulan	2,500,000,000	Dinas Ketahanan Pangan
2 09 01 2.02 04	Koordinasi dan Pelaksanaan Akuntansi SKPD	Jumlah Dokumen Hasil Koordinasi dan Pelaksanaan Akuntansi SKPD				12 Dokumen	12 Dokumen	5,600,000	1,990,000	1,990,000	Kab. Lampung Barat, Balik Bukit, Sebarus	Dana Transfer Umum-Dana Alokasi Umum		2. Peningkatan Pembangunan Sumberdaya Manusia	Apartur	12 Dokumen	10,000,000	Dinas Ketahanan Pangan
2 09 01 2.02 05	Koordinasi dan Penyusunan Laporan Keuangan Akhir Tahun SKPD	Jumlah Laporan Keuangan Akhir Tahun SKPD dan Laporan Hasil Koordinasi Penyusunan Laporan Keuangan Akhir Tahun SKPD				1 Dokumen	1 Dokumen	2,500,000	2,500,000	2,500,000	Kab. Lampung Barat, Balik Bukit, Sebarus	Dana Transfer Umum-Dana Alokasi Umum		2. Peningkatan Pembangunan Sumberdaya Manusia	Apartur	1 Dokumen	2,500,000	Dinas Ketahanan Pangan
2 09 01 2.02 07	Koordinasi dan Penyusunan Laporan Keuangan Bulanan/ Triwulanan/ Semesteran SKPD	Jumlah Laporan Keuangan Bulanan/ Triwulanan/Semesteran SKPD dan Laporan Koordinasi Penyusunan Laporan Keuangan Bulanan/Triwulanan /Semesteran SKPD				2 Laporan	2 Laporan	1,000,000	1,000,000	1,000,000	Kab. Lampung Barat, Balik Bukit, Sebarus	Dana Transfer Umum-Dana Alokasi Umum		2. Peningkatan Pembangunan Sumberdaya Manusia	Apartur	2 Laporan	1,000,000	Dinas Ketahanan Pangan
2 09 01 2.02 08	Penyusunan Pelaporan dan Analisis Prognosis Realisasi Anggaran	Jumlah Dokumen Pelaporan dan Analisis Prognosis Realisasi Anggaran				1 Dokumen	1 Dokumen	2,000,000	2,000,000	2,000,000	Kab. Lampung Barat, Balik Bukit, Sebarus	Dana Transfer Umum-Dana Alokasi Umum		2. Peningkatan Pembangunan Sumberdaya Manusia	Apartur	1 Dokumen	2,000,000	Dinas Ketahanan Pangan
2 09 01 2.05	**Administrasi Kepegawaian Perangkat Daerah**	Jumlah Administrasi Kepegawaian Perangkat Daerah	Dokumen		Dokumen	25 Dokumen	25 Dokumen	**38,636,000**	**11,181,000**	**11,181,000**						25 Dokumen	**50,000,000**	
2 09 01 2.05 05	Monitoring, Evaluasi, dan Penilaian Kinerja Pegawai	Jumlah Dokumen Monitoring, Evaluasi, dan Penilaian Kinerja Pegawai				25 Dokumen	25 Dokumen	18,636,000	11,181,000	11,181,000	Kab. Lampung Barat, Balik Bukit, Sebarus	Dana Transfer Umum-Dana Alokasi Umum		2. Peningkatan Pembangunan Sumberdaya Manusia	Aparatur	25 Dokumen	50,000,000	Dinas Ketahanan Pangan
2 09 01 2.06	**Administrasi Umum Perangkat Daerah**	Jumlah Paket Laporan Administrasi Umum Perangkat Daerah	Paket Laporan		Paket Laporan	45 Paket Laporan	45 Paket Laporan	**333,940,000**	**88,982,500**	**82,137,500**						45 Paket Laporan	**380,000,000**	

Penetapan Perubahan Rencana Kerja Pemerintah Daerah (RKPD)
Kabupaten Lampung Barat
Tahun 2023

Kode	Urusan/ Bidang Urusan/ Program/ Kegiatan/ Sub Kegiatan	Indikator Program/ Kegiatan/ Sub Kegiatan	Target Akhir Periode RPJMD	Realisasi Capaian RKPD Tahun 2021	Prakiraan Capaian Target RKPD Tahun 2022	Capaian Kinerja dan Kerangka Pendanaan									Kelompok Sasaran	Prakiraan Maju Rencana Tahun 2024		Perangkat Daerah Penanggung Jawab
						Target 2023		Pagu Indikatif			Lokasi	Sumber Dana	Prioritas			Target	Pagu Indikatif	
						Semula	Menjadi	RKPD 2023	APBD 2023	RKPD 2023 Perubahan			Nasional	Daerah				
2 09 01 2.06 01	Penyediaan Komponen Instalasi Listrik/Penerangan Bangunan Kantor	Jumlah Paket Komponen Instalasi Listrik/Penerangan Bangunan Kantor yang Disediakan				12 Paket	12 Paket	10,000,000	4,506,000	4,506,000	Kab. Lampung Barat, Balik Bukit, Sebarus	Dana Transfer Umum-Dana Alokasi Umum		2. Peningkatan Pembangunan Sumberdaya Manusia	Aparatur	12 Paket	10,000,000	Dinas Ketahanan Pangan
2 09 01 2.06 04	Penyediaan Bahan Logistik Kantor	Jumlah Paket Bahan Logistik Kantor yang Disediakan				3 Paket	3 Paket	50,000,000	11,246,000	11,246,000	Kab. Lampung Barat, Balik Bukit, Sebarus	Dana Transfer Umum-Dana Alokasi Umum		2. Peningkatan Pembangunan Sumberdaya Manusia	Aparatur	3 Paket	50,000,000	Dinas Ketahanan Pangan
2 09 01 2.06 05	Penyediaan Barang Cetakan dan Penggandaan	Jumlah Paket Barang Cetakan dan Penggandaan yang Disediakan				2 Paket	2 Paket	47,750,000	12,332,500	12,332,500	Kab. Lampung Barat, Balik Bukit, Sebarus	Dana Transfer Umum-Dana Alokasi Umum		2. Peningkatan Pembangunan Sumberdaya Manusia	Aparatur	2 Paket	50,000,000	Dinas Ketahanan Pangan
2 09 01 2.06 06	Penyediaan Bahan Bacaan dan Peraturan Perundang-undangan	Jumlah Dokumen Bahan Bacaan dan Peraturan Perundang-Undangan yang Disediakan				1 Paket	1 Paket	10,080,000	10,080,000	10,080,000	Kab. Lampung Barat, Balik Bukit, Sebarus	Dana Transfer Umum-Dana Alokasi Umum		2. Peningkatan Pembangunan Sumberdaya Manusia	Aparatur	1 Paket	60,000,000	Dinas Ketahanan Pangan
2 09 01 2.06 08	Fasilitasi Kunjungan Tamu	Jumlah Laporan Fasilitasi Kunjungan Tamu				12 Laporan	12 Laporan	7,165,000	5,280,000	5,280,000		Dana Transfer Umum-Dana Alokasi Umum		2. Peningkatan Pembangunan Sumberdaya Manusia	Aparatur	12 Laporan	10,000,000	Dinas Ketahanan Pangan
2 09 01 2.06 09	Penyelenggaraan Rapat Koordinasi dan Konsultasi SKPD	Jumlah Laporan Penyelenggaraan Rapat Koordinasi dan Konsultasi SKPD				12 Laporan	12 Laporan	160,645,000	45,538,000	38,693,000	Kab. Lampung Barat, Balik Bukit, Sebarus	Dana Transfer Umum-Dana Alokasi Umum		2. Peningkatan Pembangunan Sumberdaya Manusia	Aparatur	12 Laporan	200,000,000	Dinas Ketahanan Pangan
2 09 01 2.08	**Penyediaan Jasa Penunjang Urusan Pemerintahan Daerah**	Jamlah Laporan Penyediaan Jasa Penunjang Urusan Pemerintahan Daerah	Laporan		Laporan	36 Laporan	36 Laporan	**164,792,800**	**136,987,400**	**136,987,400**						36 Laporan	**175,000,000**	
2 09 01 2.08 01	Penyediaan Jasa Surat Menyurat	Jumlah Laporan Penyediaan Jasa Surat Menyurat				12 Laporan	12 Laporan	2,500,000	2,500,000	2,500,000	Kab. Lampung Barat, Balik Bukit, Sebarus	Dana Transfer Umum-Dana Alokasi Umum		2. Peningkatan Pembangunan Sumberdaya Manusia	Aparatur	12 Laporan	5,000,000	Dinas Ketahanan Pangan
2 09 01 2.08 02	Penyediaan Jasa Komunikasi, Sumber Daya Air dan Listrik	Jumlah Laporan Penyediaan Jasa Komunikasi, Sumber Daya Air dan Listrik yang Disediakan				12 Laporan	12 Laporan	19,740,000	17,940,000	17,940,000	Kab. Lampung Barat, Balik Bukit, Sebarus	Dana Transfer Umum-Dana Alokasi Umum		2. Peningkatan Pembangunan Sumberdaya Manusia	Aparatur	12 Laporan	20,000,000	Dinas Ketahanan Pangan

Penetapan Perubahan Rencana Kerja Pemerintah Daerah (RKPD)
Kabupaten Lampung Barat
Tahun 2023

Kode	Urusan/ Bidang Urusan/ Program/ Kegiatan/ Sub Kegiatan	Indikator Program/ Kegiatan/ Sub Kegiatan	Target Akhir Periode RPJMD	Realisasi Capaian RKPD Tahun 2021	Prakiraan Capaian Target RKPD Tahun 2022	Capaian Kinerja dan Kerangka Pendanaan									Kelompok Sasaran	Prakiraan Maju Rencana Tahun 2024		Perangkat Daerah Penanggung Jawab
						Target 2023		Pagu Indikatif			Lokasi	Sumber Dana	Prioritas			Target	Pagu Indikatif	
						Semula	Menjadi	RKPD 2023	APBD 2023	RKPD 2023 Perubahan			Nasional	Daerah				
2 09 01 2.08 04	Penyediaan Jasa Pelayanan Umum Kantor	Jumlah Laporan Penyediaan Jasa Pelayanan Umum Kantor yang Disediakan				12 Laporan	12 Laporan	142,552,800	116,547,400	116,547,400		Dana Transfer Umum-Dana Alokasi Umum		2. Peningkatan Pembangunan Sumberdaya Manusia	Aparatur	12 Laporan	150,000,000	Dinas Ketahanan Pangan
2 09 01 2.09	**Pemeliharaan Barang Milik Daerah Penunjang Urusan Pemerintahan Daerah**	Jumlah Barang Milik Daerah Penunjang Urusan Pemerintahan Daerah yang terpelihara	Unit		Unit	35 Unit	35 Unit	**217,880,000**	**142,270,500**	**85,645,500**						35 Unit	**166,000,000**	
2 09 01 2.09 01	Penyediaan Jasa Pemeliharaan, Biaya Pemeliharaan, dan Pajak Kendaraan Perorangan Dinas atau Kendaraan Dinas Jabatan	Jumlah Kendaraan Dinas Operasional atau Lapangan yang Dipelihara dan Dibayarkan Pajak dan Perizinannya				19 Unit	19 Unit	152,940,000	135,800,000	79,175,000	Kab. Lampung Barat, Balik Bukit, Sebarus	Dana Transfer Umum-Dana Alokasi Umum		2. Peningkatan Pembangunan Sumberdaya Manusia	Aparatur	19 Unit	160,000,000	Dinas Ketahanan Pangan
2 09 01 2.09 06	Pemeliharaan Peralatan dan Mesin Lainnya	Jumlah Peralatan dan Mesin Lainnya yang Dipelihara				11 Unit	11 Unit	14,940,000	6,470,500	6,470,500	Kab. Lampung Barat, Balik Bukit, Sebarus	Dana Transfer Umum-Dana Alokasi Umum		2. Peningkatan Pembangunan Sumberdaya Manusia	Aparatur	11 Unit	6,000,000	Dinas Ketahanan Pangan
2 09 02	**PROGRAM PENGELOLAAN SUMBER DAYA EKONOMI UNTUK KEDAULATAN dan KEMANDIRIAN PANGAN**	Ketersediaan Energi Ketersediaan Protein	Kkal/kap/hr gr/kap/hr		Kkal/kap/hr gr/kap/hr		2400 Kkal/kap/hr 69 gr/kap/hr	**722,787,300**	**96,257,500**	**96,257,500**						2400 Kkal/kap/hr 69 gr/kap/hr	**700,000,000**	
2 09 02 2.01	**Penyediaan Infrastruktur dan Seluruh Pendukung Kemandirian Pangan sesuai Kewenangan Daerah Kabupaten/Kota**	Jumlah Infrastruktur Kemendirian pangan yang tersedia	Unit		Unit	6 Unit	1 Unit	**722,787,300**	**96,257,500**	**96,257,500**						1 Unit	**700,000,000**	
2 09 02 2.01 01	Penyediaan Infrastruktur Lumbung Pangan	Jumlah Infrastruktur Kemandirian pangan yang tersedia Jumlah Lumbung Pangan yang Tersedia				1 Unit	1 Unit 0 Unit	561,360,000	52,142,500	52,142,500		Dana Transfer Umum-Dana Alokasi Umum		2. Peningkatan Pembangunan Sumberdaya Manusia	Aparatur dan Kelompok Masyarakat	1 Unit 0 Unit	600,000,000	Dinas Ketahanan Pangan
2 09 02 2.01 04	Koordinasi dan Sinkronisasi Penyediaan Infrastruktur Logistik	Jumlah Koordinasi dan Sinkronisasi dalam rangka Penyediaan Infrastruktur Logistik				1 Dokumen	1 Dokumen	64,712,300	44,115,000	44,115,000		Dana Transfer Umum-Dana Alokasi Umum		2. Peningkatan Pembangunan Sumberdaya Manusia	Aparatur dan Kelompok Masyarakat	1 Dokumen	100,000,000	Dinas Ketahanan Pangan

Penetapan Perubahan Rencana Kerja Pemerintah Daerah (RKPD)
Kabupaten Lampung Barat
Tahun 2023

Kode	Urusan/ Bidang Urusan/ Program/ Kegiatan/ Sub Kegiatan	Indikator Program/ Kegiatan/ Sub Kegiatan	Target Akhir Periode RPJMD	Realisasi Capaian RKPD Tahun 2021	Prakiraan Capaian Target RKPD Tahun 2022	Capaian Kinerja dan Kerangka Pendanaan									Kelompok Sasaran	Prakiraan Maju Rencana Tahun 2024		Perangkat Daerah Penanggung Jawab
						Target 2023		Pagu Indikatif			Lokasi	Sumber Dana	Prioritas			Target	Pagu Indikatif	
						Semula	Menjadi	RKPD 2023	APBD 2023	RKPD 2023 Perubahan			Nasional	Daerah				
2 09 03	**PROGRAM PENINGKATAN DIVERSIFIKASI DAN KETAHANAN PANGAN MASYARAKAT**	Skor PPH Konsumsi	84,60 Point		0 Point	83,1 Point	83,1 Point	**1,717,202,400**	**184,156,000**	**830,771,000**						83,1 Point	**1,600,000,000**	
2 09 03 2.01	**Penyediaan dan Penyaluran Pangan Pokok atau Pangan Lainnya sesuai dengan Kebutuhan Daerah Kabupaten/Kota dalam rangka Stabilisasi Pasokan dan Harga Pangan**	Tingkat Stabilitas Harga Pangan Pokok di Tingkat Konsumen	%		%	10 %	10 %	**622,000,000**	**60,000,000**	**111,500,000**						10 %	**200,000,000**	
2 09 03 2.01 04	Pemantauan Stok, Pasokan dan Harga Pangan	Jumlah Pemantauan Stok, Pasokan dan Harga Pangan Pelaksanaan GPM				1 Dokumen	1 Dokumen 5 Lokasi	90,000,000	60,000,000	111,500,000	Semua Kab/Kota, Semua Kecamatan, Semua Kelurahan	Dana Transfer Umum-Dana Alokasi Umum	Meningkatkan Sumber Daya Manusia Yang Berkualitas Dan Berdaya Saing	2. Peningkatan Pembangunan Sumberdaya Manusia	Aparatur dan Masyarakat	1 Dokumen 5 Lokasi	200,000,000	Dinas Ketahanan Pangan
2 09 03 2.02	**Pengelolaan dan Keseimbangan Cadangan Pangan Kabupaten/Kota**	Jumlah cadangan pangan pemerintah kabupaten	40 Ton		0 Ton		10 Ton	**532,979,000**	**0**	**595,115,000**						10 Ton	**600,000,000**	
2 09 03 2.02 03	Pengadaan Cadangan Pangan Pemerintah Kabupaten/Kota	Jumlah Cadangan Pangan Pemerintah Kabupaten/Kota					50 Ton	253,870,000	0	595,115,000	Kab. Lampung Barat, Balik Bukit, Sebarus			2. Peningkatan Pembangunan Sumberdaya Manusia 2. Peningkatan Pembangunan Sumberdaya Manusia	Masyarakat	50 Ton	600,000,000	Dinas Ketahanan Pangan
2 09 03 2.04	**Pelaksanaan Pencapaian Target Konsumsi Pangan Perkapita/Tahun sesuai dengan Angka Kecukupan Gizi**	Tingkat Konsumsi Energi Tingkat Konsumsi Konsumsi	Kkal/kap/hr Gr/kap/hr		Kkal/kap/hr Gr/kap/hr	2150 Kkal/kap/hr 57 Gr/kap/hr	2150 Kkal/kap/hr 57 Gr/kap/hr	**562,223,400**	**124,156,000**	**124,156,000**						2150 Kkal/kap/hr 57 Gr/kap/hr	**800,000,000**	
2 09 03 2.04 02	Pemberdayaan Masyarakat dalam Penganekaragaman Konsumsi Pangan Berbasis Sumber Daya Lokal	Jumlah Pemberdayaan Kelompok Masyarakat dalam Penganekaragaman Konsumsi Pangan Berbasis Sumber Daya Lokal				3 Laporan	3 Laporan	415,466,000	124,156,000	124,156,000	Semua Kab/Kota, Semua Kecamatan, Semua Kelurahan	Dana Transfer Umum-Dana Alokasi Umum	Meningkatkan Sumber Daya Manusia Yang Berkualitas Dan Berdaya Saing	2. Peningkatan Pembangunan Sumberdaya Manusia	Aparatur dan Kelompok Masyarakat	3 Laporan	800,000,000	Dinas Ketahanan Pangan
2 09 04	**PROGRAM PENANGANAN KERAWANAN PANGAN**	Jumlah Intervensi Penanganan Desa rawanan pangan	9 Pekon		0 Pekon	2 Pekon	2 Pekon	**106,635,000**	**50,635,000**	**50,635,000**						2 Pekon	**230,000,000**	

Penetapan Perubahan Rencana Kerja Pemerintah Daerah (RKPD)
Kabupaten Lampung Barat
Tahun 2023

Kode	Urusan/ Bidang Urusan/ Program/ Kegiatan/ Sub Kegiatan	Indikator Program/ Kegiatan/ Sub Kegiatan	Target Akhir Periode RPJMD	Realisasi Capaian RKPD Tahun 2021	Prakiraan Capaian Target RKPD Tahun 2022	Capaian Kinerja dan Kerangka Pendanaan									Kelompok Sasaran	Prakiraan Maju Rencana Tahun 2024		Perangkat Daerah Penanggung Jawab
						Target 2023		Pagu Indikatif			Lokasi	Sumber Dana	Prioritas			Target	Pagu Indikatif	
						Semula	Menjadi	RKPD 2023	APBD 2023	RKPD 2023 Perubahan			Nasional	Daerah				
2 09 04 2.01	**Penyusunan Peta Kerentanan dan Ketahanan Pangan Kecamatan**	Peta dan Analisis Ketahanan dan Kerentanan Pangan yang Dimutahirkan	Dokumen		Dokumen	1 Dokumen	1 Dokumen	**60,000,000**	**30,000,000**	**30,000,000**						1 Dokumen	**150,000,000**	
2 09 04 2.01 01	Penyusunan, Pemutakhiran dan Analisis Peta Ketahanan dan Kerentanan Pangan	Peta dan Analisis Ketahanan dan Kerentanan Pangan yang Dimutahirkan Peta dan Analisis Ketahanan dan Kerentanan Pangan yang Dimutahirkan Peta dan Analisis Ketahanan dan Kerentanan Pangan yang Dimutahirkan				1 Dokumen	1 Dokumen	60,000,000	30,000,000	30,000,000	Kab. Lampung Barat, Balik Bukit, Sebarus	Dana Transfer Umum-Dana Alokasi Umum		2. Peningkatan Pembangunan Sumberdaya Manusia	Aparatur	1 Dokumen	150,000,000	Dinas Ketahanan Pangan
2 09 04 2.02	**Penanganan Kerawanan Pangan Kewenangan Kabupaten/Kota**	Jumlah Dokumen Penangan Kerawana Pangan	Dokumen		Dokumen	1 Dokumen	1 Dokumen	**46,635,000**	**20,635,000**	**20,635,000**						1 Dokumen	**80,000,000**	
2 09 04 2.02 01	Koordinasi dan Sinkronisasi Penanganan Kerawanan Pangan Kabupaten/Kota	Jumlah Koordinasi dan Sinkronisasi Penanganan Kerawanan Pangan Kabupaten/Kota				12 Laporan	12 Laporan	46,635,000	20,635,000	20,635,000	Kab. Lampung Barat, Balik Bukit, Sebarus	Dana Transfer Umum-Dana Alokasi Umum	Meningkatkan Sumber Daya Manusia Yang Berkualitas Dan Berdaya Saing	2. Peningkatan Pembangunan Sumberdaya Manusia	Aparatur dan Kelompok Masyarakat	12 Laporan	80,000,000	Dinas Ketahanan Pangan
2	**URUSAN PEMERINTAHAN WAJIB YANG TIDAK BERKAITAN DENGAN PELAYANAN DASAR**																	
2 11	**URUSAN PEMERINTAHAN BIDANG LINGKUNGAN HIDUP**							**28,312,547,251**	**13,869,772,654**	**14,803,485,180**							**31,494,948,463**	
2 11 01	**PROGRAM PENUNJANG URUSAN PEMERINTAHAN DAERAH KABUPATEN/KOTA**	Nilai SAKIP Perangkat Daerah Dinas Lingkungan Hidup	81,99 %		0 %	81,96 %	81,96 %	**7,414,289,202**	**7,571,640,290**	**7,495,436,266**						81,96 %	**7,784,983,663**	
2 11 01 2.01	**Perencanaan, Penganggaran, dan Evaluasi Kinerja Perangkat Daerah**	Jumlah Dokumen Perencanaan, Penganggaran dan Evaluasi Kinerja Perangkat Daerah yang disusun	106 Dokumen		0 Dokumen	28 Dokumen	28 Dokumen	**66,581,000**	**37,100,000**	**52,164,000**						28 Dokumen	**69,910,050**	
2 11 01 2.01 01	Penyusunan Dokumen Perencanaan Perangkat Daerah	Jumlah Dokumen Perencanaan Perangkat Daerah				11 Dokumen	11 Dokumen	25,939,000	10,000,000	25,064,000	Kab. Lampung Barat, Balik Bukit, Way Mengaku	Dana Transfer Umum-Dana Alokasi Umum	Membangun Lingkungan Hidup, Meningkatkan Ketahanan Bencana Dan Perubahan Iklim	3. Memantapkan kualitas Infrastruktur Publik yang berwawasan Lingkungan serta mitigasi bencana	Tersusunnya dokumen Perencanaan, Penganggaran, dan Evaluasi Kinerja Perangkat Daerah	11 Dokumen	27,235,950	Dinas Lingkungan Hidup
2 11 01 2.01 02	Koordinasi dan Penyusunan Dokumen RKA-SKPD	Jumlah Dokumen RKA-SKPD dan Laporan Hasil Koordinasi				2 Dokumen	2 Dokumen	4,500,000	4,500,000	4,500,000	Kab. Lampung Barat, Balik	Dana Transfer Umum-Dana	Membangun Lingkungan Hidup, Meningkatkan Ketahanan	3. Memantapkan kualitas Infrastruktur Publik yang berwawasan	Tersusunnya dokumen Perencanaan, Pengangga	2 Dokumen	4,725,000	Dinas Lingkungan Hidup

Penetapan Perubahan Rencana Kerja Pemerintah Daerah (RKPD)
Kabupaten Lampung Barat
Tahun 2023

Kode	Urusan/ Bidang Urusan/ Program/ Kegiatan/ Sub Kegiatan	Indikator Program/ Kegiatan/ Sub Kegiatan	Target Akhir Periode RPJMD	Realisasi Capaian RKPD Tahun 2021	Prakiraan Capaian Target RKPD Tahun 2022	Capaian Kinerja dan Kerangka Pendanaan									Kelompok Sasaran	Prakiraan Maju Rencana Tahun 2024		Perangkat Daerah Penanggung Jawab
						Target 2023		Pagu Indikatif			Lokasi	Sumber Dana	Prioritas			Target	Pagu Indikatif	
						Semula	Menjadi	RKPD 2023	APBD 2023	RKPD 2023 Perubahan			Nasional	Daerah				
		Penyusunan Dokumen RKA-SKPD									Bukit, Way Mengaku	Alokasi Umum	Bencana Dan Perubahan Iklim	Lingkungan serta mitigasi bencana	ran, dan Evaluasi Kinerja Perangkat Daerah			
2 11 01 2.01 03	Koordinasi dan Penyusunan Dokumen Perubahan RKA-SKPD	Jumlah Dokumen Perubahan RKA-SKPD dan Laporan Hasil Koordinasi Penyusunan Dokumen Perubahan RKA-SKPD				2 Dokumen	2 Dokumen	4,000,000	4,000,000	4,000,000	Kab. Lampung Barat, Balik Bukit, Way Mengaku	Dana Transfer Umum-Dana Alokasi Umum	Membangun Lingkungan Hidup, Meningkatkan Ketahanan Bencana Dan Perubahan Iklim	3. Memantapkan kualitas Infrastruktur Publik yang berwawasan Lingkungan serta mitigasi bencana	Tersusunnya dokumen Perencanaan, Penganggaran, dan Evaluasi Kinerja Perangkat Daerah	2 Dokumen	4,200,000	Dinas Lingkungan Hidup
2 11 01 2.01 04	Koordinasi dan Penyusunan DPA-SKPD	Jumlah Dokumen DPA-SKPD dan Laporan Hasil Koordinasi Penyusunan Dokumen DPA-SKPD				2 Dokumen	2 Dokumen	4,000,000	2,800,000	2,800,000	Kab. Lampung Barat, Balik Bukit, Way Mengaku	Dana Transfer Umum-Dana Alokasi Umum	Membangun Lingkungan Hidup, Meningkatkan Ketahanan Bencana Dan Perubahan Iklim	3. Memantapkan kualitas Infrastruktur Publik yang berwawasan Lingkungan serta mitigasi bencana	Tersusunnya dokumen Perencanaan, Penganggaran, dan Evaluasi Kinerja Perangkat Daerah	2 Dokumen	4,200,000	Dinas Lingkungan Hidup
2 11 01 2.01 05	Koordinasi dan Penyusunan Perubahan DPA-SKPD	Jumlah Dokumen Perubahan DPA-SKPD dan Laporan Hasil Koordinasi Penyusunan Dokumen Perubahan DPA-SKPD				2 Dokumen	2 Dokumen	4,000,000	3,000,000	3,000,000	Kab. Lampung Barat, Balik Bukit, Way Mengaku	Dana Transfer Umum-Dana Alokasi Umum	Membangun Lingkungan Hidup, Meningkatkan Ketahanan Bencana Dan Perubahan Iklim	3. Memantapkan kualitas Infrastruktur Publik yang berwawasan Lingkungan serta mitigasi bencana	Tersusunnya dokumen Perencanaan, Penganggaran, dan Evaluasi Kinerja Perangkat Daerah	2 Dokumen	4,200,000	Dinas Lingkungan Hidup
2 11 01 2.01 06	Koordinasi dan Penyusunan Laporan Capaian Kinerja dan Ikhtisar Realisasi Kinerja SKPD	Jumlah Laporan Capaian Kinerja dan Ikhtisar Realisasi Kinerja SKPD dan Laporan Hasil Koordinasi Penyusunan Laporan Capaian Kinerja dan Ikhtisar Realisasi Kinerja SKPD				1 Laporan	1 Laporan	4,000,000	2,800,000	2,800,000	Kab. Lampung Barat, Balik Bukit, Way Mengaku	Dana Transfer Umum-Dana Alokasi Umum	Membangun Lingkungan Hidup, Meningkatkan Ketahanan Bencana Dan Perubahan Iklim	3. Memantapkan kualitas Infrastruktur Publik yang berwawasan Lingkungan serta mitigasi bencana	Tersusunnya dokumen Perencanaan, Penganggaran, dan Evaluasi Kinerja Perangkat Daerah	1 Laporan	4,200,000	Dinas Lingkungan Hidup
2 11 01 2.01 07	Evaluasi Kinerja Perangkat Daerah	Jumlah Laporan Evaluasi Kinerja Perangkat Daerah				12 Laporan	12 Laporan	20,142,000	10,000,000	10,000,000	Kab. Lampung Barat, Balik Bukit, Way Mengaku	Dana Transfer Umum-Dana Alokasi Umum	Membangun Lingkungan Hidup, Meningkatkan Ketahanan Bencana Dan Perubahan Iklim	3. Memantapkan kualitas Infrastruktur Publik yang berwawasan Lingkungan serta mitigasi bencana	Tersusunnya dokumen Perencanaan, Penganggaran, dan Evaluasi Kinerja Perangkat Daerah	12 Laporan	21,149,100	Dinas Lingkungan Hidup
2 11 01 2.02	**Administrasi Keuangan Perangkat Daerah**	Jumlah dokumen Administrasi Keuangan Perangkat Daerah yang disusun	16 Dokumen		0 Dokumen	4 Dokumen	4 Dokumen	**3,060,752,052**	**3,235,310,500**	**3,048,324,476**						4 Dokumen	**3,213,789,655**	

Penetapan Perubahan Rencana Kerja Pemerintah Daerah (RKPD)
Kabupaten Lampung Barat
Tahun 2023

Kode	Urusan/ Bidang Urusan/ Program/ Kegiatan/ Sub Kegiatan	Indikator Program/ Kegiatan/ Sub Kegiatan	Target Akhir Periode RPJMD	Realisasi Capaian RKPD Tahun 2021	Prakiraan Capaian Target RKPD Tahun 2022	Capaian Kinerja dan Kerangka Pendanaan									Kelompok Sasaran	Prakiraan Maju Rencana Tahun 2024		Perangkat Daerah Penanggung Jawab
						Target 2023		Pagu Indikatif			Lokasi	Sumber Dana	Prioritas			Target	Pagu Indikatif	
						Semula	Menjadi	RKPD 2023	APBD 2023	RKPD 2023 Perubahan			Nasional	Daerah				
2 11 01 2.02 01	Penyediaan Gaji dan Tunjangan ASN	Jumlah Orang yang Menerima Gaji dan Tunjangan ASN				36 Orang/bulan	36 Orang/bulan	3,050,902,052	3,225,460,500	3,038,474,476	Kab. Lampung Barat, Balik Bukit, Way Mengaku	Dana Transfer Umum-Dana Alokasi Umum		3. Memantapkan kualitas Infrastruktur Publik yang berwawasan Lingkungan serta mitigasi bencana	Tersusunnya dokumen Administrasi Keuangan Perangkat Daerah	36 Orang/bulan	3,203,447,155	Dinas Lingkungan Hidup
2 11 01 2.02 05	Koordinasi dan Penyusunan Laporan Keuangan Akhir Tahun SKPD	Jumlah Laporan Keuangan Akhir Tahun SKPD dan Laporan Hasil Koordinasi Penyusunan Laporan Keuangan Akhir Tahun SKPD				2 Laporan	2 Laporan	3,500,000	3,500,000	3,500,000	Kab. Lampung Barat, Balik Bukit, Way Mengaku	Dana Transfer Umum-Dana Alokasi Umum		3. Memantapkan kualitas Infrastruktur Publik yang berwawasan Lingkungan serta mitigasi bencana	Tersusunnya dokumen Administrasi Keuangan Perangkat Daerah	2 Laporan	3,675,000	Dinas Lingkungan Hidup
2 11 01 2.02 07	Koordinasi dan Penyusunan Laporan Keuangan Bulanan/ Triwulanan/ Semesteran SKPD	Jumlah Laporan Keuangan Bulanan/ Triwulanan/ Semesteran SKPD dan Laporan Koordinasi Penyusunan Laporan Keuangan Bulanan/Triwulanan /Semesteran SKPD				18 Laporan	18 Laporan	3,350,000	3,350,000	3,350,000	Kab. Lampung Barat, Balik Bukit, Way Mengaku	Dana Transfer Umum-Dana Alokasi Umum		3. Memantapkan kualitas Infrastruktur Publik yang berwawasan Lingkungan serta mitigasi bencana	Tersusunnya dokumen Administrasi Keuangan Perangkat Daerah	18 Laporan	3,517,500	Dinas Lingkungan Hidup
2 11 01 2.02 08	Penyusunan Pelaporan dan Analisis Prognosis Realisasi Anggaran	Jumlah Dokumen Pelaporan dan Analisis Prognosis Realisasi Anggaran				1 Dokumen	1 Dokumen	3,000,000	3,000,000	3,000,000	Kab. Lampung Barat, Balik Bukit, Way Mengaku	Dana Transfer Umum-Dana Alokasi Umum		3. Memantapkan kualitas Infrastruktur Publik yang berwawasan Lingkungan serta mitigasi bencana	Tersusunnya dokumen Administrasi Keuangan Perangkat Daerah	1 Dokumen	3,150,000	Dinas Lingkungan Hidup
2 11 01 2.03	**Administrasi Barang Milik Daerah pada Perangkat Daerah**	Jumlah Rencana Kebutuhan Barang Milik Daerah	Dokumen		Dokumen	1 Dokumen	1 Dokumen	**13,018,000**	**5,818,000**	**5,818,000**						1 Dokumen	**13,668,900**	
2 11 01 2.03 01	Penyusunan Perencanaan Kebutuhan Barang Milik Daerah SKPD	Jumlah Rencana Kebutuhan Barang Milik Daerah SKPD				1 Dokumen	1 Dokumen	13,018,000	5,818,000	5,818,000	Kab. Lampung Barat, Balik Bukit, Way Mengaku	Dana Transfer Umum-Dana Alokasi Umum	Membangun Lingkungan Hidup, Meningkatkan Ketahanan Bencana Dan Perubahan Iklim	3. Memantapkan kualitas Infrastruktur Publik yang berwawasan Lingkungan serta mitigasi bencana	Aparatur	1 Dokumen	13,668,900	Dinas Lingkungan Hidup
2 11 01 2.05	**Administrasi Kepegawaian Perangkat Daerah**	Jumlah dokumen Administrasi Kepegawaian Perangkat Daerah	4 Dokumen		0 Dokumen	1 Dokumen	1 Dokumen	**40,334,000**	**10,417,000**	**10,417,000**						1 Dokumen	**42,350,700**	
2 11 01 2.05 05	Monitoring, Evaluasi, dan Penilaian Kinerja Pegawai	Jumlah Dokumen Monitoring, Evaluasi, dan Penilaian Kinerja Pegawai				1 Dokumen	1 Dokumen	20,834,000	10,417,000	10,417,000	Kab. Lampung Barat, Balik Bukit, Way Mengaku	Dana Transfer Umum-Dana Alokasi Umum		3. Memantapkan kualitas Infrastruktur Publik yang berwawasan Lingkungan serta mitigasi bencana	Tersusunnya dokumen Administrasi Kepegawaian Perangkat Daerah	1 Dokumen	21,875,700	Dinas Lingkungan Hidup

Penetapan Perubahan Rencana Kerja Pemerintah Daerah (RKPD)
Kabupaten Lampung Barat
Tahun 2023

Kode	Urusan/ Bidang Urusan/ Program/ Kegiatan/ Sub Kegiatan	Indikator Program/ Kegiatan/ Sub Kegiatan	Target Akhir Periode RPJMD	Realisasi Capaian RKPD Tahun 2021	Prakiraan Capaian Target RKPD Tahun 2022	Capaian Kinerja dan Kerangka Pendanaan									Kelompok Sasaran	Prakiraan Maju Rencana Tahun 2024		Perangkat Daerah Penanggung Jawab
						Target 2023		Pagu Indikatif			Lokasi	Sumber Dana	Prioritas			Target	Pagu Indikatif	
						Semula	Menjadi	RKPD 2023	APBD 2023	RKPD 2023 Perubahan			Nasional	Daerah				
2 11 01 2.05 09	Pendidikan dan Pelatihan Pegawai Berdasarkan Tugas dan Fungsi	Jumlah Pegawai Berdasarkan Tugas dan Fungsi yang Mengikuti Pendidikan dan Pelatihan				2 Orang	2 Orang	19,500,000	0	0	Kab. Lampung Barat, Balik Bukit, Way Mengaku	Dana Transfer Umum-Dana Alokasi Umum		3. Memantapkan kualitas Infrastruktur Publik yang berwawasan Lingkungan serta mitigasi bencana	Tersusunnya dokumen Administrasi Kepegawaian Perangkat Daerah	2 Orang	20,475,000	Dinas Lingkungan Hidup
2 11 01 2.06	**Administrasi Umum Perangkat Daerah**	Jumlah Paket PenyediaanAdministrasi Umum	32 Paket		0 Paket	8 Paket	8 Paket	**337,627,600**	**176,583,400**	**299,551,400**						8 Paket	**354,488,980**	
2 11 01 2.06 01	Penyediaan Komponen Instalasi Listrik/Penerangan Bangunan Kantor	Jumlah Paket Komponen Instalasi Listrik/Penerangan Bangunan Kantor yang Disediakan				12 Paket	12 Paket	2,773,600	2,770,000	2,770,000	Kab. Lampung Barat, Balik Bukit, Way Mengaku	Dana Transfer Umum-Dana Alokasi Umum		3. Memantapkan kualitas Infrastruktur Publik yang berwawasan Lingkungan serta mitigasi bencana	Terlaksanaya Administrasi Umum Perangkat Daerah	12 Paket	2,912,280	Dinas Lingkungan Hidup
2 11 01 2.06 02	Penyediaan Peralatan dan Perlengkapan Kantor	Jumlah Paket Peralatan dan Perlengkapan Kantor yang Disediakan				2 Paket	2 Paket	25,100,000	0	0	Kab. Lampung Barat, Balik Bukit, Way Mengaku	Dana Transfer Umum-Dana Alokasi Umum		3. Memantapkan kualitas Infrastruktur Publik yang berwawasan Lingkungan serta mitigasi bencana	Terlaksanaya Administrasi Umum Perangkat Daerah	2 Paket	26,335,000	Dinas Lingkungan Hidup
2 11 01 2.06 05	Penyediaan Barang Cetakan dan Penggandaan	Jumlah Paket Barang Cetakan dan Penggandaan yang Disediakan				2 Paket	2 Paket	66,020,000	40,400,400	40,400,400	Kab. Lampung Barat, Balik Bukit, Way Mengaku	Dana Transfer Umum-Dana Alokasi Umum		3. Memantapkan kualitas Infrastruktur Publik yang berwawasan Lingkungan serta mitigasi bencana	Terlaksanaya Administrasi Umum Perangkat Daerah	2 Paket	69,321,000	Dinas Lingkungan Hidup
2 11 01 2.06 06	Penyediaan Bahan Bacaan dan Peraturan Perundang-undangan	Jumlah Dokumen Bahan Bacaan dan Peraturan Perundang-Undangan yang Disediakan				6 Dokumen	6 Dokumen	7,860,000	8,280,000	8,280,000	Kab. Lampung Barat, Balik Bukit, Way Mengaku	Dana Transfer Umum-Dana Alokasi Umum		3. Memantapkan kualitas Infrastruktur Publik yang berwawasan Lingkungan serta mitigasi bencana	Terlaksanaya Administrasi Umum Perangkat Daerah	6 Dokumen	8,253,000	Dinas Lingkungan Hidup
2 11 01 2.06 08	Fasilitasi Kunjungan Tamu	Jumlah Laporan Fasilitasi Kunjungan Tamu				12 Laporan	12 Laporan	5,848,000	6,340,000	6,340,000	Kab. Lampung Barat, Balik Bukit, Way Mengaku	Dana Transfer Umum-Dana Alokasi Umum		3. Memantapkan kualitas Infrastruktur Publik yang berwawasan Lingkungan serta mitigasi bencana	Terlaksanaya Administrasi Umum Perangkat Daerah	12 Laporan	6,140,400	Dinas Lingkungan Hidup
2 11 01 2.06 09	Penyelenggaraan Rapat Koordinasi dan Konsultasi SKPD	Jumlah Laporan Penyelenggaraan Rapat Koordinasi dan Konsultasi SKPD				57 Laporan	57 Laporan	230,026,000	118,793,000	241,761,000	Kab. Lampung Barat, Balik Bukit, Way Mengaku	Dana Transfer Umum-Dana Alokasi Umum		3. Memantapkan kualitas Infrastruktur Publik yang berwawasan Lingkungan serta mitigasi bencana	Terlaksanaya Administrasi Umum Perangkat Daerah	57 Laporan	241,527,300	Dinas Lingkungan Hidup

Penetapan Perubahan Rencana Kerja Pemerintah Daerah (RKPD)
Kabupaten Lampung Barat
Tahun 2023

Kode	Urusan/ Bidang Urusan/ Program/ Kegiatan/ Sub Kegiatan	Indikator Program/ Kegiatan/ Sub Kegiatan	Target Akhir Periode RPJMD	Realisasi Capaian RKPD Tahun 2021	Prakiraan Capaian Target RKPD Tahun 2022	Capaian Kinerja dan Kerangka Pendanaan									Kelompok Sasaran	Prakiraan Maju Rencana Tahun 2024		Perangkat Daerah Penanggung Jawab
						Target 2023		Pagu Indikatif			Lokasi	Sumber Dana	Prioritas			Target	Pagu Indikatif	
						Semula	Menjadi	RKPD 2023	APBD 2023	RKPD 2023 Perubahan			Nasional	Daerah				
2 11 01 2.07	**Pengadaan Barang Milik Daerah Penunjang Urusan Pemerintah Daerah**	Jumlah Barang Milik Daerah Penunjang Urusan Pemerintah Daerah yang diadakan	28 Unit		0 Unit	7 Unit	7 Unit	**24,561,000**	**0**	**0**						7 Unit	**25,789,050**	
2 11 01 2.07 05	Pengadaan Mebel	Jumlah Paket Mebel yang Disediakan				3 Unit	3 Unit	24,561,000	0	0	Kab. Lampung Barat, Balik Bukit, Way Mengaku	Dana Transfer Umum-Dana Alokasi Umum		3. Memantapkan kualitas Infrastruktur Publik yang berwawasan Lingkungan serta mitigasi bencana	Terlaksanaya pengadaan barang milik daerah	3 Unit	25,789,050	Dinas Lingkungan Hidup
2 11 01 2.07 06	Pengadaan Peralatan dan Mesin Lainnya	Jumlah Unit Peralatan dan Mesin Lainnya yang Disediakan				1 Unit	1 Unit	0	0	0	Kab. Lampung Barat, Balik Bukit, Way Mengaku	Dana Transfer Umum-Dana Alokasi Umum		3. Memantapkan kualitas Infrastruktur Publik yang berwawasan Lingkungan serta mitigasi bencana	Terlaksanaya pengadaan barang milik daerah	1 Unit	0	Dinas Lingkungan Hidup
2 11 01 2.08	**Penyediaan Jasa Penunjang Urusan Pemerintahan Daerah**	Jumlah Sub Organisasi yang disediakan jasa Penunjang Urusan Pemerintah Daeah	24 Organisasi		0 Organisasi	6 Organisasi	6 Organisasi	**3,594,082,050**	**3,852,249,690**	**3,852,249,690**						6 Organisasi	**3,773,786,153**	
2 11 01 2.08 01	Penyediaan Jasa Surat Menyurat	Jumlah Laporan Penyediaan Jasa Surat Menyurat				12 Laporan	12 Laporan	3,000,000	3,000,000	3,000,000	Kab. Lampung Barat, Balik Bukit, Way Mengaku	Dana Transfer Umum-Dana Alokasi Umum		3. Memantapkan kualitas Infrastruktur Publik yang berwawasan Lingkungan serta mitigasi bencana	Tersedianya Jasa Penunjang Urusan Pemerintahan Daerah	12 Laporan	3,150,000	Dinas Lingkungan Hidup
2 11 01 2.08 02	Penyediaan Jasa Komunikasi, Sumber Daya Air dan Listrik	Jumlah Laporan Penyediaan Jasa Komunikasi, Sumber Daya Air dan Listrik yang Disediakan				84 Laporan	84 Laporan	3,461,300,000	3,761,300,000	3,761,300,000	Kab. Lampung Barat, Balik Bukit, Way Mengaku	Dana Transfer Umum-Dana Alokasi Umum		3. Memantapkan kualitas Infrastruktur Publik yang berwawasan Lingkungan serta mitigasi bencana	Tersedianya Jasa Penunjang Urusan Pemerintahan Daerah	84 Laporan	3,634,365,000	Dinas Lingkungan Hidup
2 11 01 2.08 03	Penyediaan Jasa Peralatan dan Perlengkapan Kantor	Jumlah Laporan Penyediaan Jasa Peralatan dan Perlengkapan Kantor yang Disediakan				1 Laporan	1 Laporan	0	0	0	Kab. Lampung Barat, Balik Bukit, Way Mengaku	Dana Transfer Umum-Dana Alokasi Umum		3. Memantapkan kualitas Infrastruktur Publik yang berwawasan Lingkungan serta mitigasi bencana	Tersedianya Jasa Penunjang Urusan Pemerintahan Daerah	1 Laporan	0	Dinas Lingkungan Hidup
2 11 01 2.08 04	Penyediaan Jasa Pelayanan Umum Kantor	Jumlah Laporan Penyediaan Jasa Pelayanan Umum Kantor yang Disediakan				12 Laporan	12 Laporan	129,782,050	87,949,690	87,949,690	Kab. Lampung Barat, Balik Bukit, Way Mengaku	Dana Transfer Umum-Dana Alokasi Umum		3. Memantapkan kualitas Infrastruktur Publik yang berwawasan Lingkungan serta mitigasi bencana	Tersedianya Jasa Penunjang Urusan Pemerintahan Daerah	12 Laporan	136,271,153	Dinas Lingkungan Hidup

Penetapan Perubahan Rencana Kerja Pemerintah Daerah (RKPD)
Kabupaten Lampung Barat
Tahun 2023

Kode	Urusan/ Bidang Urusan/ Program/ Kegiatan/ Sub Kegiatan	Indikator Program/ Kegiatan/ Sub Kegiatan	Target Akhir Periode RPJMD	Realisasi Capaian RKPD Tahun 2021	Prakiraan Capaian Target RKPD Tahun 2022	Capaian Kinerja dan Kerangka Pendanaan									Kelompok Sasaran	Prakiraan Maju Rencana Tahun 2024		Perangkat Daerah Penanggung Jawab
						Target 2023		Pagu Indikatif			Lokasi	Sumber Dana	Prioritas			Target	Pagu Indikatif	
						Semula	Menjadi	RKPD 2023	APBD 2023	RKPD 2023 Perubahan			Nasional	Daerah				
2 11 01 2.09	**Pemeliharaan Barang Milik Daerah Penunjang Urusan Pemerintahan Daerah**	Jumlah Barang Milik Daerah Penunjang Urusan Pemerintah Daerah yang dipelihara	80 Unit		0 Unit	20 Unit	20 Unit	**277,333,500**	**254,161,700**	**226,911,700**						20 Unit	**291,200,175**	
2 11 01 2.09 02	Penyediaan Jasa Pemeliharaan, Biaya Pemeliharaan, Pajak dan Perizinan Kendaraan Dinas Operasional atau Lapangan	Jumlah Kendaraan Dinas Operasional atau Lapangan yang Dipelihara dan dibayarkan Pajak dan Perizinannya				19 Unit	19 Unit	177,229,500	148,300,000	121,050,000	Kab. Lampung Barat, Balik Bukit, Way Mengaku	Dana Transfer Umum-Dana Alokasi Umum		3. Memantapkan kualitas Infrastruktur Publik yang berwawasan Lingkungan serta mitigasi bencana	Terlaksanaanya Pemeliharaan Barang Milik Daerah Penunjang Urusan Pemerintahan Daerah	19 Unit	186,090,975	Dinas Lingkungan Hidup
2 11 01 2.09 06	Pemeliharaan Peralatan dan Mesin Lainnya	Jumlah Peralatan dan Mesin Lainnya yang Dipelihara				3 Unit	3 Unit	12,434,000	16,826,845	16,826,845	Kab. Lampung Barat, Balik Bukit, Way Mengaku	Dana Transfer Umum-Dana Alokasi Umum		3. Memantapkan kualitas Infrastruktur Publik yang berwawasan Lingkungan serta mitigasi bencana	Terlaksanaanya Pemeliharaan Barang Milik Daerah Penunjang Urusan Pemerintahan Daerah	3 Unit	13,055,700	Dinas Lingkungan Hidup
2 11 01 2.09 09	Pemeliharaan/Rehabilitasi Gedung Kantor dan Bangunan Lainnya	Jumlah Gedung Kantor dan Bangunan Lainnya yang Dipelihara/Direhabilitasi				2 Gedung	2 Gedung	87,670,000	89,034,855	89,034,855	Semua Kab/Kota, Semua Kecamatan, Semua Kelurahan	Dana Transfer Umum-Dana Alokasi Umum		3. Memantapkan kualitas Infrastruktur Publik yang berwawasan Lingkungan serta mitigasi bencana	Terlaksanaanya Pemeliharaan Barang Milik Daerah Penunjang Urusan Pemerintahan Daerah	2 Gedung	92,053,500	Dinas Lingkungan Hidup
2 11 02	**PROGRAM PERENCANAAN LINGKUNGAN HIDUP**	Persentase Tersusunnya Dokumen Perencanaan Lingkungan Hidup Kabupaten	100 %		0 %	100 %	100 %	**849,133,000**	**249,999,900**	**0**						100 %	**891,589,650**	
2 11 02 2.01	**Rencana Perlindungan dan Pengelolaan Lingkungan Hidup (RPPLH) Kabupaten/Kota**	Jumlah Muatan Hasil Penyusunan dan Penetapan RPPLH Kabupaten/Kota yang disusun	2 Dokumen		0 Dokumen	1 Dokumen	1 Dokumen	**164,626,000**	**0**	**0**						1 Dokumen	**172,857,300**	
2 11 02 2.01 02	Pengendalian Pelaksanaan RPPLH Kabupaten/Kota	Jumlah Dokumen Telaahan Kebijakan yang Telah Mengakomodir RPPLH Kabupaten/Kota				1 Dokumen	1 Dokumen	164,626,000	0	0	Kab. Lampung Barat, Balik Bukit, Way Mengaku	Dana Transfer Umum-Dana Alokasi Umum		3. Memantapkan kualitas Infrastruktur Publik yang berwawasan Lingkungan serta mitigasi bencana	Aparatur	1 Dokumen	172,857,300	Dinas Lingkungan Hidup

Penetapan Perubahan Rencana Kerja Pemerintah Daerah (RKPD)
Kabupaten Lampung Barat
Tahun 2023

Kode	Urusan/ Bidang Urusan/ Program/ Kegiatan/ Sub Kegiatan	Indikator Program/ Kegiatan/ Sub Kegiatan	Target Akhir Periode RPJMD	Realisasi Capaian RKPD Tahun 2021	Prakiraan Capaian Target RKPD Tahun 2022	Capaian Kinerja dan Kerangka Pendanaan									Kelompok Sasaran	Prakiraan Maju Rencana Tahun 2024		Perangkat Daerah Penanggung Jawab
						Target 2023		Pagu Indikatif			Lokasi	Sumber Dana	Prioritas			Target	Pagu Indikatif	
						Semula	Menjadi	RKPD 2023	APBD 2023	RKPD 2023 Perubahan			Nasional	Daerah				
2 11 02 2.02	**Penyelenggaraan Kajian Lingkungan Hidup Strategis (KLHS) Kabupaten/Kota**	Jumlah Dokumen KLHS KRP Kabupaten/Kota yang Berpotensi Menimbulkan Dampak/Resiko Lingkungan Hidup yang Disusun Jumlah Dokumen KLHS Rencana Tata Ruang Kabupaten/Kota Yang disusun Jumlah Dokumen KLHS RPJPD/RPJMD Kabupaten/Kota yang Disusun	4 Dokumen 4 Dokumen 1 Dokumen		0 Dokumen 0 Dokumen 0 Dokumen	1 Dokumen 1 Dokumen 0 Dokumen	1 Dokumen 1 Dokumen 0 Dokumen	**684,507,000**	**249,999,900**	**0**						1 Dokumen 1 Dokumen 0 Dokumen	**718,732,350**	
2 11 02 2.02 02	Pembuatan dan Pelaksanaan KLHS RPJPD/RPJMD	Jumlah Dokumen KLHS RPJPD/RPJMD Kabupaten/Kota yang Disusun				2 Dokumen	2 Dokumen	684,507,000	249,999,900	0	Kab. Lampung Barat, Balik Bukit, Way Mengaku	Dana Transfer Umum-Dana Alokasi Umum		3. Memantapkan kualitas Infrastruktur Publik yang berwawasan Lingkungan serta mitigasi bencana	Aparatur	2 Dokumen	718,732,350	Dinas Lingkungan Hidup
2 11 03	**PROGRAM PENGENDALIAN PENCEMARAN DAN/ATAU KERUSAKAN LINGKUNGAN HIDUP**	Indeks Kualitas Air (IKA) Indeks Kualitas Udara (IKU)	58,84 point 84.34 point		0 point 0 point	58,54 point 84.04 point	58,54 point 84.04 point	**2,536,654,520**	**232,616,560**	**0**						58,54 point 84.04 point	**2,662,487,246**	
2 11 03 2.01	**Pencegahan Pencemaran dan/atau Kerusakan Lingkungan Hidup Kabupaten/Kota**	Jumlah Dokumen Hasil Koordinasi dan Sinkronisasi Inventarisasi Gas Rumah Kaca dari Sektor Lingkungan Hidup yang dilaksanakan Jumlah Dokumen Uji Kualitas Lingkungan Hidup dilaksanakan terhadap Media Tanah, Air, Udara dan Laut Jumlah Pengambilan Contoh Uji, Pengujian Parameter Kualitas Lingkungan dan Dokumen Mutu yang Dilaksanakan	4 Dokumen 4 Dokumen 4 Dokumen		0 Dokumen 0 Dokumen 0 Dokumen	1 Dokumen 1 Dokumen 1 Dokumen	1 Dokumen 1 Dokumen 1 Dokumen	**2,454,622,520**	**232,616,560**	**0**						1 Dokumen 1 Dokumen 1 Dokumen	**2,577,353,646**	
2 11 03 2.01 01	Koordinasi, Sinkronisasi, dan Pelaksanaan Pencegahan Pencemaran Lingkungan Hidup Dilaksanakan Terhadap Media	Jumlah Dokumen Uji Kualitas Lingkungan Hidup Dilaksanakan Terhadap Media Tanah, Air, Udara, dan Laut				1 Dokumen	1 Dokumen	161,710,000	42,674,600	0	Kab. Lampung Barat, Balik Bukit, Way Mengaku	Dana Transfer Umum-Dana Alokasi Umum		3. Memantapkan kualitas Infrastruktur Publik yang berwawasan Lingkungan serta mitigasi bencana	Terlaksanaanya Pemantauan Kualitas Lingkungan di Kabupaten	1 Dokumen	169,795,500	Dinas Lingkungan Hidup

Penetapan Perubahan Rencana Kerja Pemerintah Daerah (RKPD)
Kabupaten Lampung Barat
Tahun 2023

Kode	Urusan/ Bidang Urusan/ Program/ Kegiatan/ Sub Kegiatan	Indikator Program/ Kegiatan/ Sub Kegiatan	Target Akhir Periode RPJMD	Realisasi Capaian RKPD Tahun 2021	Prakiraan Capaian Target RKPD Tahun 2022	Capaian Kinerja dan Kerangka Pendanaan									Kelompok Sasaran	Prakiraan Maju Rencana Tahun 2024		Perangkat Daerah Penanggung Jawab
						Target 2023		Pagu Indikatif			Lokasi	Sumber Dana	Prioritas			Target	Pagu Indikatif	
						Semula	Menjadi	RKPD 2023	APBD 2023	RKPD 2023 Perubahan			Nasional	Daerah				
	Tanah, Air, Udara, dan Laut																	
2 11 03 2.01 02	Koordinasi, Sinkronisasi dan Pelaksanaan Pengendalian Emisi Gas Rumah Kaca, Mitigasi dan Adaptasi Perubahan Iklim	Jumlah Dokumen Hasil Koordinasi dan Sinkronisasi Inventarisasi Gas Rumah Kaca dari Sektor Lingkungan Hidup yang Dilaksanakan				2 Dokumen	2 Dokumen	410,203,460	0	0	Kab. Lampung Barat, Balik Bukit, Way Mengaku	Dana Transfer Umum-Dana Alokasi Umum		3. Memantapkan kualitas Infrastruktur Publik yang berwawasan Lingkungan serta mitigasi bencana	Terlaksanaanya Pemantauan Kualitas Lingkungan di Kabupaten	2 Dokumen	430,713,633	Dinas Lingkungan Hidup
2 11 03 2.01 03	Pengelolaan Laboratorium Lingkungan Hidup Kabupaten/Kota	Jumlah Pengambilan Contoh Uji, Pengujian Parameter Kualitas Lingkungan dan Dokumen Mutu yang Dilaksanakan				1 Dokumen	1 Dokumen	1,882,709,060	189,941,960	0	Kab. Lampung Barat, Balik Bukit, Way Mengaku Kab. Lampung Barat, Sumber Jaya, Way Petai	Dana Transfer Umum-Dana Alokasi Umum Dana Transfer Khusus-Dana Alokasi Khusus Fisik		3. Memantapkan kualitas Infrastruktur Publik yang berwawasan Lingkungan serta mitigasi bencana	Terlaksanaanya Pemantauan Kualitas Lingkungan di Kabupaten	1 Dokumen	1,976,844,513	Dinas Lingkungan Hidup
2 11 03 2.02	**Penanggulangan Pencemaran dan/atau Kerusakan Lingkungan Hidup Kabupaten/Kota**	Jumlah Laporan Sosialisasi Informasi Peringatan Pencemaran dan/atau Kerusakan Lingkungan Hidup pada Masyarakat di Kabupaten/Kota yang Dilaksanakan	4 Laporan		0 Laporan	1 Laporan	1 Laporan	**82,032,000**	**0**	**0**						1 Laporan	**85,133,600**	
2 11 03 2.02 01	Pemberian Informasi Peringatan Pencemaran dan/atau Kerusakan Lingkungan Hidup pada Masyarakat	Jumlah Laporan Sosialisasi Informasi Peringatan Pencemaran dan/atau Kerusakan Lingkungan Hidup pada Masyarakat di Kabupaten/Kota yang Dilaksanakan				1 Laporan	1 Laporan	82,032,000	0	0	Kab. Lampung Barat, Balik Bukit, Way Mengaku	Dana Transfer Umum-Dana Alokasi Umum		3. Memantapkan kualitas Infrastruktur Publik yang berwawasan Lingkungan serta mitigasi bencana	Tersedianya informasi peringatan pencemaran dan/ atau kerusakan lingkungan hidup pada masyarakat	1 Laporan	85,133,600	Dinas Lingkungan Hidup
2 11 04	**PROGRAM PENGELOLAAN KEANEKARAGAMAN HAYATI (KEHATI)**	Indeks Kualitas Lahan	52.82 point		0 point	45.38 point	45.38 point	**5,775,776,919**	**1,812,914,479**	**0**						45.38 point	**6,064,565,765**	
2 11 04 2.01	**Pengelolaan Keanekaragaman Hayati Kabupaten/Kota**	Jumlah Orang yang Meningkat Kapasitasnya dalam Pengelolaan Keanekaragaman Hayati Jumlah Sarana dan Prasarana Keanekaragaman Hayati yang Dikelola	4 Orang 4 Unit 11 Ha 45.26 Ha 8 Ha		0 Orang 0 Unit 0 Ha 0 Ha 0 Ha	1 Orang 1 Unit 2.1 Ha 42.26 Ha 8 Ha	1 Orang 1 Unit 2.1 Ha 42.26 Ha 8 Ha	**5,775,776,919**	**1,812,914,479**	**0**						1 Orang 1 Unit 2.1 Ha 42.26 Ha 8 Ha	**6,064,565,765**	

Penetapan Perubahan Rencana Kerja Pemerintah Daerah (RKPD)
Kabupaten Lampung Barat
Tahun 2023

Kode	Urusan/ Bidang Urusan/ Program/ Kegiatan/ Sub Kegiatan	Indikator Program/ Kegiatan/ Sub Kegiatan	Target Akhir Periode RPJMD	Realisasi Capaian RKPD Tahun 2021	Prakiraan Capaian Target RKPD Tahun 2022	Capaian Kinerja dan Kerangka Pendanaan									Kelompok Sasaran	Prakiraan Maju Rencana Tahun 2024		Perangkat Daerah Penanggung Jawab
						Target 2023		Pagu Indikatif			Lokasi	Sumber Dana	Prioritas			Target	Pagu Indikatif	
						Semula	Menjadi	RKPD 2023	APBD 2023	RKPD 2023 Perubahan			Nasional	Daerah				
		Luasan Ruang Terbuka Hijau Dikelola Lingkup Kewenangan Kabupaten/Kota Luas Kebun Raya yang Dikelola Lingkup Kewenangan Kabupaten/Kota Luas Taman Kehati Di Luar Kawasan Hutan yang Dikelola Lingkup Kewenangan Kabupaten/Kota																
2 11 04 2.01 02	Pengelolaan Taman Keanekaragaman Hayati di Luar Kawasan Hutan	Luas Taman Kehati Di Luar Kawasan Hutan yang Dikelola Lingkup Kewenangan Kabupaten/Kota				8 Ha	8 Ha	347,237,411	45,120,200	0	Kab. Lampung Barat, Lumbok Seminung, Lombok	Dana Transfer Umum-Dana Alokasi Umum		3. Memantapkan kualitas Infrastruktur Publik yang berwawasan Lingkungan serta mitigasi bencana	Taman Keanekaragaman Hayati di Luar Kawasan Hutan yang Dikelola	8 Ha	364,599,282	Dinas Lingkungan Hidup
2 11 04 2.01 03	Pengelolaan Kebun Raya	Luas Kebun Raya yang Dikelola Lingkup Kewenangan Kabupaten/Kota				42.26 Ha	42.26 Ha	1,769,426,728	1,037,570,029	0	Kab. Lampung Barat, Balik Bukit, Kubu Perahu	Dana Transfer Umum-Dana Alokasi Umum		3. Memantapkan kualitas Infrastruktur Publik yang berwawasan Lingkungan serta mitigasi bencana	Taman Keanekaragaman Hayati di Luar Kawasan Hutan yang Dikelola	42.26 Ha	1,857,898,064	Dinas Lingkungan Hidup
2 11 04 2.01 04	Pengelolaan Ruang Terbuka Hijau (RTH)	Luas RTH yang Dikelola Lingkup Kewenangan Kabupaten/Kota				11 Ha	11 Ha	3,413,693,845	730,224,250	0	Kab. Lampung Barat, Balik Bukit, Way Mengaku	Dana Transfer Umum-Dana Alokasi Umum		3. Memantapkan kualitas Infrastruktur Publik yang berwawasan Lingkungan serta mitigasi bencana	Taman Keanekaragaman Hayati di Luar Kawasan Hutan yang Dikelola	11 Ha	3,584,378,537	Dinas Lingkungan Hidup
2 11 04 2.01 06	Pengembangan Kapasitas Kelembagaan dan SDM dalam Pengelolaan Keanekaragaman Hayati	Jumlah Orang yang Meningkat Kapasitasnya dalam Pengelolaan Keanekaragaman Hayati				14 Orang	14 Orang	245,418,935	0	0	Kab. Lampung Barat, Balik Bukit, Way Mengaku	Dana Transfer Umum-Dana Alokasi Umum		3. Memantapkan kualitas Infrastruktur Publik yang berwawasan Lingkungan serta mitigasi bencana	Taman Keanekaragaman Hayati di Luar Kawasan Hutan yang Dikelola	14 Orang	257,689,882	Dinas Lingkungan Hidup
2 11 05	**PROGRAM PENGENDALIAN BAHAN BERBAHAYA DAN BERACUN (B3) DAN LIMBAH BAHAN BERBAHAYA DAN BERACUN (LIMBAH B3)**	Persentase Pelaku Usaha Yang Mengajukan Izin Pengendalian Bahan Berbahaya dan Beracun (B3)	35 %		0 %	20 %	20 %	**103,511,200**	**10,000,000**	**0**						20 %	**108,686,760**	
2 11 05 2.01	**Penyimpanan sementara Limbah B3**	Jumlah Fasilitas Persetujuan/izin Penyimpanan Sementara Limbah B3	4 Dokumen 4 Laporan		0 Dokumen 0 Laporan	1 Dokumen 1 Laporan	1 Dokumen 1 Laporan	**103,511,200**	**10,000,000**	**0**						1 Dokumen 1 Laporan	**108,686,760**	

Penetapan Perubahan Rencana Kerja Pemerintah Daerah (RKPD)
Kabupaten Lampung Barat
Tahun 2023

Kode	Urusan/ Bidang Urusan/ Program/ Kegiatan/ Sub Kegiatan	Indikator Program/ Kegiatan/ Sub Kegiatan	Target Akhir Periode RPJMD	Realisasi Capaian RKPD Tahun 2021	Prakiraan Capaian Target RKPD Tahun 2022	Capaian Kinerja dan Kerangka Pendanaan									Kelompok Sasaran	Prakiraan Maju Rencana Tahun 2024		Perangkat Daerah Penanggung Jawab
						Target 2023		Pagu Indikatif			Lokasi	Sumber Dana	Prioritas			Target	Pagu Indikatif	
						Semula	Menjadi	RKPD 2023	APBD 2023	RKPD 2023 Perubahan			Nasional	Daerah				
		yang dilaksanakan Melalui sistem Pelayanan Perizinan Berusaha Terintegrasi Secara Elektronik Terlaksananya Verifikasi Lapangan untuk Memastikan Pemenuhan Persyaratan Administrasi dan Teknis Penyimpanan sementara dan Pengumpulan Limbah B3																
2 11 05 2.01 01	Fasilitasi Pemenuhan Komitmen Izin Penyimpanan sementara Limbah B3 Dilaksanakan Melalui Sistem Pelayanan Perizinan Berusaha Terintegrasi Secara Elektronik	Jumlah Fasilitasi Persetujuan/Izin Penyimpanan sementara Limbah B3 yang Dilaksanakan Melalui Sistem Pelayanan Perizinan Berusaha Terintegrasi Secara Elektronik				1 Dokumen	1 Dokumen	77,228,600	10,000,000	0	Kab. Lampung Barat, Balik Bukit, Way Mengaku	Dana Transfer Umum-Dana Alokasi Umum		3. Memantapkan kualitas Infrastruktur Publik yang berwawasan Lingkungan serta mitigasi bencana	Terlaksananya Penyimpanan Sementara Limbah B3	1 Dokumen	81,090,030	Dinas Lingkungan Hidup
2 11 05 2.01 02	Verifikasi Lapangan untuk Memastikan Pemenuhan Persyaratan Administrasi dan Teknis Penyimpanan sementara Limbah B3	Jumlah Laporan Kegiatan Verifikasi Lapangan Pemenuhan Komitmen Persetujuan/Izin Penyimpanan sementara dan Pengumpulan Limbah B3				1 Laporan	1 Laporan	26,282,600	0	0	Kab. Lampung Barat, Balik Bukit, Way Mengaku	Dana Transfer Umum-Dana Alokasi Umum		3. Memantapkan kualitas Infrastruktur Publik yang berwawasan Lingkungan serta mitigasi bencana	Terlaksananya Penyimpanan Sementara Limbah B3	1 Laporan	27,596,730	Dinas Lingkungan Hidup
2 11 06	**PROGRAM PEMBINAAN DAN PENGAWASAN TERHADAP IZIN LINGKUNGAN DAN IZIN PERLINDUNGAN DAN PENGELOLAAN LINGKUNGAN HIDUP (PPLH)**	Persentase Pengawasan dan Pembinaan Pemegang Izin Lingkungan	80 %		0 %	80 %	80 %	**75,438,675**	**53,424,375**	**0**						80 %	**79,210,609**	
2 11 06 2.01	**Pembinaan dan Pengawasan Terhadap Usaha dan/atau Kegiatan yang Izin Lingkungan dan Izin PPLH Diterbitkan oleh Pemerintah Daerah Kabupaten/Kota**	Jumlah Dokumen Hasil Koordinasi dan Sinkronisasi Pengawasan dan Penerapan Sanksi Upaya dan Rencana PPLHD Jumlah Laporan Dari Usaha dan/atau Kegiatan yang Diawasi Izin Lingkungan, Persetujuan	4 Dokumen 80 Laporan 80 Laporan		0 Dokumen 0 Laporan 0 Laporan	1 Dokumen 20 Laporan 20 Laporan	1 Dokumen 20 Laporan 20 Laporan	**75,438,675**	**53,424,375**	**0**						1 Dokumen 20 Laporan 20 Laporan	**79,210,609**	

Penetapan Perubahan Rencana Kerja Pemerintah Daerah (RKPD)
Kabupaten Lampung Barat
Tahun 2023

Kode	Urusan/ Bidang Urusan/ Program/ Kegiatan/ Sub Kegiatan	Indikator Program/ Kegiatan/ Sub Kegiatan	Target Akhir Periode RPJMD	Realisasi Capaian RKPD Tahun 2021	Prakiraan Capaian Target RKPD Tahun 2022	Capaian Kinerja dan Kerangka Pendanaan									Kelompok Sasaran	Prakiraan Maju Rencana Tahun 2024		Perangkat Daerah Penanggung Jawab
						Target 2023		Pagu Indikatif			Lokasi	Sumber Dana	Prioritas			Target	Pagu Indikatif	
						Semula	Menjadi	RKPD 2023	APBD 2023	RKPD 2023 Perubahan			Nasional	Daerah				
		Lingkungan, Surat Kelayakan Operasi oleh Pemerintah Daerah Kabupaten/Kota Jumlah Rekomendasi dan/atau Persetujuan Teknis, Persetujuan Lingkungan, dan Surat Kelayakan Operasi yang Diberikan																
2 11 06 2.01 03	Pengawasan Usaha dan/atau Kegiatan yang Izin Lingkungan Hidup, Izin PPLH yang Diterbitkan oleh Pemerintah Daerah Kabupaten/Kota	Jumlah Laporan Dari Usaha dan/atau Kegiatan yang Diawasi Izin Lingkungan, Persetujuan Lingkungan, Surat Kelayakan Operasi oleh Pemerintah Daerah Kabupaten/Kota				20 Laporan	20 Laporan	75,438,675	53,424,375	0	Kab. Lampung Barat, Balik Bukit, Way Mengaku	Dana Transfer Umum-Dana Alokasi Umum		3. Memantapkan kualitas Infrastruktur Publik yang berwawasan Lingkungan serta mitigasi bencana	Meningkatnya Pengawasan Terhadap Usaha dan/atau Kegiatan yang Izin Lingkungan, Persetujuan Lingkungan, Surat Kelayakan Operasi Diterbitkan oleh Pemerintah Daerah Kabupaten/Kota	20 Laporan	79,210,609	Dinas Lingkungan Hidup
2 11 07	**PROGRAM PENGAKUAN KEBERADAAN MASYARAKAT HUKUM ADAT (MHA), KEARIFAN LOKAL DAN HAK MHA YANG TERKAIT DENGAN PPLH**	Persentase Pengakuan Masyarakat Hukum Adat	2 %		0 %	1 %	1 %	**82,509,610**	**0**	**0**						1 %	**86,635,091**	
2 11 07 2.02	**Peningkatan Kapasitas MHA dan Kearifan Lokal, Pengetahuan Tradisional dan Hak MHA yang Terkait dengan PPLH**	Jumlah Dokumen Kelembagaan MHA, Kearifan Lokal, Pengetahuan Tradisional dan Hak MHA Terkait dengan PPLH yang dilakukan Pemberdayaan Kemitraan Pendampingan dan Penguatan	4 Dokumen		0 Dokumen	1 Dokumen	1 Dokumen	**82,509,610**	**0**	**0**						1 Dokumen	**86,635,091**	
2 11 07 2.02 01	Pemberdayaan, Kemitraan, Pendampingan, dan Penguatan Kelembagaan MHA, Kearifan Lokal,	Jumlah Dokumen Kelembagaan MHA, Kearifan Lokal, Pengetahuan Tradisional dan Hak MHA Terkait dengan PPLH yang Dilakukan				1 Dokumen	1 Dokumen	82,509,610	0	0		Dana Transfer Umum-Dana Alokasi Umum		3. Memantapkan kualitas Infrastruktur Publik yang berwawasan Lingkungan serta mitigasi	Terlaksanaya Koordinasi Sinkronisasi Penyediaan Data dan Informasi	1 Dokumen	86,635,091	Dinas Lingkungan Hidup

Penetapan Perubahan Rencana Kerja Pemerintah Daerah (RKPD)
Kabupaten Lampung Barat
Tahun 2023

Kode	Urusan/ Bidang Urusan/ Program/ Kegiatan/ Sub Kegiatan	Indikator Program/ Kegiatan/ Sub Kegiatan	Target Akhir Periode RPJMD	Realisasi Capaian RKPD Tahun 2021	Prakiraan Capaian Target RKPD Tahun 2022	Capaian Kinerja dan Kerangka Pendanaan									Kelompok Sasaran	Prakiraan Maju Rencana Tahun 2024		Perangkat Daerah Penanggung Jawab
						Target 2023		Pagu Indikatif			Lokasi	Sumber Dana	Prioritas			Target	Pagu Indikatif	
						Semula	Menjadi	RKPD 2023	APBD 2023	RKPD 2023 Perubahan			Nasional	Daerah				
	Pengetahuan Tradisional, dan Hak MHA Terkait dengan PPLH	Pemberdayaan, Kemitraan, Pendampingan dan Penguatan									Kab. Lampung Barat, Balik Bukit, Way Mengaku			bencana	Pengakuan Keberadaan MHA Kearifan Lokal atau Pengetahuan Tradisional dan Hak Kearifan Lokal atau Pengetahuan Tradisional dan Hak MHA Terkait dengan PPLH			
2 11 08	**PROGRAM PENINGKATAN PENDIDIKAN, PELATIHAN DAN PENYULUHAN LINGKUNGAN HIDUP UNTUK MASYARAKAT**	Persentase Peningkatan dan Keikutsertaan Aparatur dan Masyarakat dalam Pengelolaan Lingkungan Hidup	100 %		0 %	100 %	100 %	**100,566,975**	**0**	**5,574,680,914**						100 %	**1,873,389,594**	
2 11 08 2.01	**Penyelenggaraan Pendidikan, Pelatihan, dan Penyuluhan Lingkungan Hidup untuk Lembaga Kemasyarakatan Tingkat Daerah Kabupaten/Kota**	Jumlah Lembaga/Kelompok Masyarakat/Institusi yang Terdaftar yang Meningkat Kapasitas dan Kompetensi Terkait PPLH Jumlah Masyarakat/Kelompok Masyarakat/Pelaku Usaha/ Kegiatan yang terlibat Jumlah Pendampingan Pembinaan Gerakan Peduli dan Berbudaya Lingkungan Hidup yang dilaksanakan	4 Lembaga 200 Orang 4 Dokumen		0 Lembaga 0 Orang 0 Dokumen	1 Lembaga 50 Orang 1 Dokumen	1 Lembaga 50 Orang 1 Dokumen	**100,566,975**	**0**	**5,574,680,914**						1 Lembaga 50 Orang 1 Dokumen	**1,873,389,594**	
2 11 08 2.01 01	Peningkatan Kapasitas dan Kompetensi Sumber Daya Manusia Bidang Lingkungan Hidup untuk Lembaga Kemasyarakatan	Jumlah Lembaga/kelompok Masyarakat/Institusi yang Terdaftar yang Meningkat Kapasitas dan Kompetensinya Terkait PPLH					1 Lembaga	0	0	2,249,860,279	Kab. Lampung Barat, Semua Kecamatan, Semua Kelurahan	Dana Transfer Umum-Dana Alokasi Umum		3. Memantapkan kualitas Infrastruktur Publik yang berwawasan Lingkungan serta mitigasi bencana	Terlaksanaanya Pendampingan Pembinaan Gerakan Peduli dan Berbudaya Lingkungan Hidup	1 Lembaga	1,767,794,270	Dinas Lingkungan Hidup

Penetapan Perubahan Rencana Kerja Pemerintah Daerah (RKPD)
Kabupaten Lampung Barat
Tahun 2023

Kode	Urusan/ Bidang Urusan/ Program/ Kegiatan/ Sub Kegiatan	Indikator Program/ Kegiatan/ Sub Kegiatan	Target Akhir Periode RPJMD	Realisasi Capaian RKPD Tahun 2021	Prakiraan Capaian Target RKPD Tahun 2022	Capaian Kinerja dan Kerangka Pendanaan									Kelompok Sasaran	Prakiraan Maju Rencana Tahun 2024		Perangkat Daerah Penanggung Jawab
						Target 2023		Pagu Indikatif			Lokasi	Sumber Dana	Prioritas			Target	Pagu Indikatif	
						Semula	Menjadi	RKPD 2023	APBD 2023	RKPD 2023 Perubahan			Nasional	Daerah				
2 11 08 2.01 02	Pendampingan Gerakan Peduli Lingkungan Hidup	Jumlah Pendampingan Pembinaan Gerakan Peduli dan Berbudaya Lingkungan Hidup yang Dilaksanakan				1 Dokumen	1 Dokumen	100,566,975	0	315,444,700	Kab. Lampung Barat, Balik Bukit, Way Mengaku	Dana Transfer Umum-Dana Alokasi Umum		3. Memantapkan kualitas Infrastruktur Publik yang berwawasan Lingkungan serta mitigasi bencana	Terlaksanaya Pendampingan Pembinaan Gerakan Peduli dan Berbudaya Lingkungan Hidup	1 Dokumen	105,595,324	Dinas Lingkungan Hidup
2 11 08 2.01 03	Penyelenggaraan Penyuluhan dan Kampanye Lingkungan Hidup	Jumlah Masyarakat/Kelompok Masyarakat/Pelaku Usaha/Kegiatan yang terlibat					150 Orang	0	0	3,009,375,935	Kab. Lampung Barat, Semua Kecamatan, Semua Kelurahan	Dana Transfer Umum-Dana Alokasi Umum Dana Transfer Khusus-Dana Alokasi Khusus Fisik		3. Memantapkan kualitas Infrastruktur Publik yang berwawasan Lingkungan serta mitigasi bencana	Terlaksanaya Pendampingan Pembinaan Gerakan Peduli dan Berbudaya Lingkungan Hidup	150 Orang	0	Dinas Lingkungan Hidup
2 11 09	**PROGRAM PENGHARGAAN LINGKUNGAN HIDUP UNTUK MASYARAKAT**	Persentase Sekolah yang Mendapat Penghargaan	10 %		0 %	10 %	10 %	**187,654,805**	**40,749,900**	**0**						10 %	**197,037,545**	
2 11 09 2.01	**Pemberian Penghargaan Lingkungan Hidup Tingkat Daerah Kabupaten/Kota**	Jumlah Masyarakat/Lembaga Masyarakat/Dunia Usaha/Dunia Pendidikan/Filantropi yang dinilai Kinerjanya dalam Rangka PPLH	4 Entitas		0 Entitas	1 Entitas	1 Entitas	**187,654,805**	**40,749,900**	**0**						1 Entitas	**197,037,545**	
2 11 09 2.01 01	Penilaian Kinerja Masyarakat/Lembaga Masyarakat/Dunia Usaha/Dunia Pendidikan/Filantropi dalam Perlindungan dan Pengelolaan Lingkungan Hidup	Jumlah Masyarakat/Lembaga Masyarakat/Dunia Usaha/Dunia Pendidikan/Filantrophi yang Dinilai Kinerjanya dalam rangka PPLH				1 Entitas	1 Entitas	187,654,805	40,749,900	0	Kab. Lampung Barat, Balik Bukit, Way Mengaku	Dana Transfer Umum-Dana Alokasi Umum		3. Memantapkan kualitas Infrastruktur Publik yang berwawasan Lingkungan serta mitigasi bencana	Terlaksanaya Penilaian Kinerja Masyarakat/Lembaga Masyarakat/Dunia Usaha/Dunia Pendidikan/Filantropi dalam Perlindungan dan Pengelolaan Lingkungan Hidup	1 Entitas	197,037,545	Dinas Lingkungan Hidup
2 11 11	**PROGRAM PENGELOLAAN PERSAMPAHAN**	Jumlah Sampah yang Terkelola /Ton/Tahun	46.467,29 Ton/Tahun		0 Ton/Tahun	45.473,62 Ton/Tahun	45.473,62 Ton/Tahun	**11,187,012,345**	**3,898,427,150**	**1,733,368,000**						45.473,62 Ton/Tahun	**11,746,362,540**	

Penetapan Perubahan Rencana Kerja Pemerintah Daerah (RKPD)
Kabupaten Lampung Barat
Tahun 2023

Kode	Urusan/ Bidang Urusan/ Program/ Kegiatan/ Sub Kegiatan	Indikator Program/ Kegiatan/ Sub Kegiatan	Target Akhir Periode RPJMD	Realisasi Capaian RKPD Tahun 2021	Prakiraan Capaian Target RKPD Tahun 2022	Capaian Kinerja dan Kerangka Pendanaan									Kelompok Sasaran	Prakiraan Maju Rencana Tahun 2024		Perangkat Daerah Penanggung Jawab
						Target 2023		Pagu Indikatif			Lokasi	Sumber Dana	Prioritas			Target	Pagu Indikatif	
						Semula	Menjadi	RKPD 2023	APBD 2023	RKPD 2023 Perubahan			Nasional	Daerah				
2 11 11 2.01	**Pengelolaan Sampah**	Jumlah Dokumen Hasil Koordinasi dan Sinkronisasi Penyediaan Prasarana dan Sarana Bersama Pemerintah Pusat, Provinsi maupun Pihak Lain di Luar Kabupaten/Kota untuk Pengelolaan Sampah Kabupaten/Kota. Pengelolaan Persampahan Sesuai dengan Rencana Induk Pengelolaan Sampah dan Mengacu pada Jakstrada Jumlah Dokumen Kebijakan dan Strategi Daerah Pengelolaan Sampah Kabupaten/Kota yang Disusun dan Ditetapkan Jumlah Dokumen Kerja Sama Penanganan Sampah di TPA/TPST Kabupaten/Kota yang Ditetapkan Jumlah Laporan Hasil Pengurangan Sampah dengan Melakukan Pembatasan, Pendauran Ulang dan Pemanfaatan Kembali Jumlah Masyarakat, Kelompok Masyarakat atau Para Pihak Lainnya yang Terlibat Aktif dalam Kegiatan Pengelolaan Sampah Berbasis Masyarakat Jumlah Sampah yang Dipilah, Dikumpulkan, Diangkut, Diolah, Diproses Akhir di TPA/TPST/SPA Kabupaten/Kota Jumlah Sarana dan Prasarana Penanganan Sampah untuk Kegiatan Pemilahan, Pengumpulan, Pengangkutan, Pengolahan, dan Pemrosesan Akhir	4 Dokumen 4 Dokumen 4 Dokumen 4 Laporan 8 Kelompok 46.467 Ton/Tahun 8 Unit		0 Dokumen 0 Dokumen 0 Dokumen 0 Laporan 0 Kelompok 0 Ton/Tahun 0 Unit	1 Dokumen 1 Dokumen 1 Dokumen 1 Laporan 2 Kelompok 45.473 Ton/Tahun 2 Unit	1 Dokumen 1 Dokumen 1 Dokumen 1 Laporan 2 Kelompok 45.473 Ton/Tahun 2 Unit	**11,187,012,345**	**3,898,427,150**	**1,733,368,000**					1 Dokumen 1 Dokumen 1 Dokumen 1 Laporan 2 Kelompok 45.473 Ton/Tahun 2 Unit	**11,746,362,540**	

Penetapan Perubahan Rencana Kerja Pemerintah Daerah (RKPD)
Kabupaten Lampung Barat
Tahun 2023

Kode	Urusan/ Bidang Urusan/ Program/ Kegiatan/ Sub Kegiatan	Indikator Program/ Kegiatan/ Sub Kegiatan	Target Akhir Periode RPJMD	Realisasi Capaian RKPD Tahun 2021	Prakiraan Capaian Target RKPD Tahun 2022	Capaian Kinerja dan Kerangka Pendanaan									Kelompok Sasaran	Prakiraan Maju Rencana Tahun 2024		Perangkat Daerah Penanggung Jawab
						Target 2023		Pagu Indikatif			Lokasi	Sumber Dana	Prioritas			Target	Pagu Indikatif	
						Semula	Menjadi	RKPD 2023	APBD 2023	RKPD 2023 Perubahan			Nasional	Daerah				
2 11 11 2.01 01	Penyusunan Kebijakan dan Strategi Daerah Pengelolaan Sampah Kabupaten/Kota	Jumlah Dokumen Kebijakan dan Strategi Daerah Pengelolaan Sampah Kabupaten/Kota yang Disusun dan Ditetapkan				5 Dokumen	5 Dokumen	847,600,675	0	0	Kab. Lampung Barat, Balik Bukit, Way Mengaku	Dana Transfer Umum-Dana Alokasi Umum	Membangun Lingkungan Hidup, Meningkatkan Ketahanan Bencana Dan Perubahan Iklim	3. Memantapkan kualitas Infrastruktur Publik yang berwawasan Lingkungan serta mitigasi bencana	Terlaksanaya Pengelolaan Sampah	5 Dokumen	889,980,709	Dinas Lingkungan Hidup
2 11 11 2.01 02	Pengurangan Sampah dengan Melakukan Pembatasan, Pendauran Ulang dan Pemanfaatan Kembali	Jumlah Laporan Hasil Pengurangan Sampah dengan Melakukan Pembatasan, Pendauran Ulang dan Pemanfaatan Kembali				0 Laporan	0 Laporan	0	0	0	Kab. Lampung Barat, Balik Bukit, Way Mengaku	Dana Transfer Umum-Dana Alokasi Umum	Membangun Lingkungan Hidup, Meningkatkan Ketahanan Bencana Dan Perubahan Iklim	3. Memantapkan kualitas Infrastruktur Publik yang berwawasan Lingkungan serta mitigasi bencana	Terlaksanaya Pengelolaan Sampah	0 Laporan	0	Dinas Lingkungan Hidup
2 11 11 2.01 03	Penanganan Sampah dengan Melakukan Pemilahan, Pengumpulan, Pengangkutan, Pengolahan, dan Pemrosesan Akhir Sampah di TPA/TPST/SPA Kabupaten/Kota	Jumlah Sampah yang Dipilah, Dikumpulkan, Diangkut, Diolah, Diproses Akhir di TPA/TPST/SPA Kabupaten/Kota				4337762 Ton	4337762 Ton	1,960,808,675	1,815,406,675	0	Kab. Lampung Barat, Balik Bukit, Way Mengaku	Dana Transfer Umum-Dana Alokasi Umum	Membangun Lingkungan Hidup, Meningkatkan Ketahanan Bencana Dan Perubahan Iklim	3. Memantapkan kualitas Infrastruktur Publik yang berwawasan Lingkungan serta mitigasi bencana	Terlaksanaya Pengelolaan Sampah	4337762 Ton	2,058,849,109	Dinas Lingkungan Hidup
2 11 11 2.01 04	Peningkatan Peran Serta Masyarakat dalam Pengelolaan Persampahan	Jumlah Masyarakat, Kelompok Masyarakat atau Para Pihak Lainnya yang Terlibat Aktif dalam Kegiatan Pengelolaan Sampah Berbasis Masyarakat				2 Kelompok	2 Kelompok	37,343,000	0	0	Kab. Lampung Barat, Balik Bukit, Way Mengaku	Dana Transfer Umum-Dana Alokasi Umum	Membangun Lingkungan Hidup, Meningkatkan Ketahanan Bencana Dan Perubahan Iklim	3. Memantapkan kualitas Infrastruktur Publik yang berwawasan Lingkungan serta mitigasi bencana	Terlaksanaya Pengelolaan Sampah	2 Kelompok	39,210,150	Dinas Lingkungan Hidup
2 11 11 2.01 05	Koordinasi dan Sinkronisasi Penyediaan Prasarana dan Sarana Pengelolaan Persampahan	Jumlah Dokumen Hasil Koordinasi dan Sinkronisasi Penyediaan Prasarana dan Sarana Bersama Pemerintah Pusat, Provinsi maupun Pihak Lain di Luar Kabupaten/Kota untuk Pengelolaan Sampah Kabupaten/Kota. Pengelolaan Persampahan Sesuai dengan Rencana Induk Pengelolaan Sampah dan Mengacu pada Jakstrada				1 Dokumen	1 Dokumen	7,865,790,430	35,483,500	0	Kab. Lampung Barat, Balik Bukit, Way Mengaku	Dana Transfer Umum-Dana Alokasi Umum Dana Transfer Khusus-Dana Alokasi Khusus Fisik	Membangun Lingkungan Hidup, Meningkatkan Ketahanan Bencana Dan Perubahan Iklim	3. Memantapkan kualitas Infrastruktur Publik yang berwawasan Lingkungan serta mitigasi bencana	Terlaksanaya Pengelolaan Sampah	1 Dokumen	8,259,079,529	Dinas Lingkungan Hidup

Penetapan Perubahan Rencana Kerja Pemerintah Daerah (RKPD)
Kabupaten Lampung Barat
Tahun 2023

Kode	Urusan/ Bidang Urusan/ Program/ Kegiatan/ Sub Kegiatan	Indikator Program/ Kegiatan/ Sub Kegiatan	Target Akhir Periode RPJMD	Realisasi Capaian RKPD Tahun 2021	Prakiraan Capaian Target RKPD Tahun 2022	Capaian Kinerja dan Kerangka Pendanaan									Kelompok Sasaran	Prakiraan Maju Rencana Tahun 2024		Perangkat Daerah Penanggung Jawab
						Target 2023		Pagu Indikatif			Lokasi	Sumber Dana	Prioritas			Target	Pagu Indikatif	
						Semula	Menjadi	RKPD 2023	APBD 2023	RKPD 2023 Perubahan			Nasional	Daerah				
2 11 11 2.01 07	Penyediaan Sarana dan Prasarana Pengelolaan Persampahan di TPA/TPST/SPA Kabupaten/Kota	Jumlah Sarana dan Prasarana Penanganan Sampah untuk Kegiatan Pemilahan, Pengumpulan, Pengangkutan, Pengolahan, dan Pemrosesan Akhir				4 Unit	4 Unit	475,469,565	2,047,536,975	1,733,368,000	Kab. Lampung Barat, Balik Bukit, Way Mengaku	Dana Transfer Umum-Dana Alokasi Umum Dana Transfer Khusus-Dana Alokasi Khusus Fisik	Membangun Lingkungan Hidup, Meningkatkan Ketahanan Bencana Dan Perubahan Iklim	3. Memantapkan kualitas Infrastruktur Publik yang berwawasan Lingkungan serta mitigasi bencana	Terlaksanaya Pengelolaan Sampah	4 Unit	499,243,043	Dinas Lingkungan Hidup
2	**URUSAN PEMERINTAHAN WAJIB YANG TIDAK BERKAITAN DENGAN PELAYANAN DASAR**																	
2 12	**URUSAN PEMERINTAHAN BIDANG ADMINISTRASI KEPENDUDUKAN DAN PENCATATAN SIPIL**							**5,279,882,110**	**4,399,965,350**	**4,240,173,566**							**5,916,846,132**	
2 12 01	**PROGRAM PENUNJANG URUSAN PEMERINTAHAN DAERAH KABUPATEN/KOTA**	Nilai SAKIP Perangkat Daerah Dinas Dukcapil	82,30 %		0 %	82,15 %	82,15 %	**3,643,398,610**	**3,453,448,250**	**3,298,450,466**						82,15 %	**3,996,714,282**	
2 12 01 2.01	**Perencanaan, Penganggaran, dan Evaluasi Kinerja Perangkat Daerah**	Jumlah Dokumen Penganggaran Daerah yang disusun Jumlah Dokumen Perencanaan Perangkat Daerah Jumlah laporan Evaluasi Kinerja Perangkat Daerah	20 Dokumen 38 Dokumen 48 Laporan		0 Dokumen 0 Dokumen 0 Laporan	5 Dokumen 11 Dokumen 12 Laporan	5 Dokumen 11 Dokumen 12 Laporan	**14,444,000**	**16,153,000**	**16,153,000**						5 Dokumen 11 Dokumen 12 Laporan	**15,888,400**	
2 12 01 2.01 01	Penyusunan Dokumen Perencanaan Perangkat Daerah	Jumlah Dokumen Perencanaan Perangkat Daerah				11 Dokumen	11 Dokumen	5,648,000	5,372,000	5,372,000		Dana Transfer Umum-Dana Alokasi Umum	Meningkatkan Sumber Daya Manusia Yang Berkualitas Dan Berdaya Saing	5. Peningkatan kualitas aparatur yang profesional, Tata Kelola Pemerintahan yang baik dan Stabilitas Kamtibmas	Aparatur	11 Dokumen	6,212,800	Dinas Kependudukan dan Pencatatan Sipil
2 12 01 2.01 02	Koordinasi dan Penyusunan Dokumen RKA-SKPD	Jumlah Dokumen RKA-SKPD dan Laporan Hasil Koordinasi Penyusunan Dokumen RKA-SKPD				1 Dokumen	1 Dokumen	820,000	820,000	820,000		Dana Transfer Umum-Dana Alokasi Umum	Meningkatkan Sumber Daya Manusia Yang Berkualitas Dan Berdaya Saing	5. Peningkatan kualitas aparatur yang profesional, Tata Kelola Pemerintahan yang baik dan Stabilitas Kamtibmas	Aparatur	1 Dokumen	902,000	Dinas Kependudukan dan Pencatatan Sipil
2 12 01 2.01 03	Koordinasi dan Penyusunan Dokumen Perubahan RKA-SKPD	Jumlah Dokumen Perubahan RKA-SKPD dan Laporan Hasil Koordinasi Penyusunan Dokumen Perubahan RKA-SKPD				1 Dokumen	1 Dokumen	695,000	695,000	695,000		Dana Transfer Umum-Dana Alokasi Umum	Meningkatkan Sumber Daya Manusia Yang Berkualitas Dan Berdaya Saing	5. Peningkatan kualitas aparatur yang profesional, Tata Kelola Pemerintahan yang baik dan Stabilitas Kamtibmas	Aparatur	1 Dokumen	764,500	Dinas Kependudukan dan Pencatatan Sipil

Penetapan Perubahan Rencana Kerja Pemerintah Daerah (RKPD)
Kabupaten Lampung Barat
Tahun 2023

Kode	Urusan/ Bidang Urusan/ Program/ Kegiatan/ Sub Kegiatan	Indikator Program/ Kegiatan/ Sub Kegiatan	Target Akhir Periode RPJMD	Realisasi Capaian RKPD Tahun 2021	Prakiraan Capaian Target RKPD Tahun 2022	Capaian Kinerja dan Kerangka Pendanaan									Kelompok Sasaran	Prakiraan Maju Rencana Tahun 2024		Perangkat Daerah Penanggung Jawab
						Target 2023		Pagu Indikatif			Lokasi	Sumber Dana	Prioritas			Target	Pagu Indikatif	
						Semula	Menjadi	RKPD 2023	APBD 2023	RKPD 2023 Perubahan			Nasional	Daerah				
2 12 01 2.01 04	Koordinasi dan Penyusunan DPA-SKPD	Jumlah Dokumen DPA-SKPD dan Laporan Hasil Koordinasi Penyusunan Dokumen DPA-SKPD				1 Dokumen	1 Dokumen	968,000	968,000	968,000		Dana Transfer Umum-Dana Alokasi Umum	Meningkatkan Sumber Daya Manusia Yang Berkualitas Dan Berdaya Saing	5. Peningkatan kualitas aparatur yang profesional, Tata Kelola Pemerintahan yang baik dan Stabilitas Kamtibmas	Aparatur	1 Dokumen	1,064,800	Dinas Kependudukan dan Pencatatan Sipil
2 12 01 2.01 05	Koordinasi dan Penyusunan Perubahan DPA-SKPD	Jumlah Dokumen Perubahan DPA-SKPD dan Laporan Hasil Koordinasi Penyusunan Dokumen Perubahan DPA-SKPD				1 Dokumen	1 Dokumen	798,000	798,000	798,000		Dana Transfer Umum-Dana Alokasi Umum	Meningkatkan Sumber Daya Manusia Yang Berkualitas Dan Berdaya Saing	5. Peningkatan kualitas aparatur yang profesional, Tata Kelola Pemerintahan yang baik dan Stabilitas Kamtibmas	Aparatur	1 Dokumen	877,800	Dinas Kependudukan dan Pencatatan Sipil
2 12 01 2.01 06	Koordinasi dan Penyusunan Laporan Capaian Kinerja dan Ikhtisar Realisasi Kinerja SKPD	Jumlah Laporan Capaian Kinerja dan Ikhtisar Realisasi Kinerja SKPD dan Laporan Hasil Koordinasi Penyusunan Laporan Capaian Kinerja dan Ikhtisar Realisasi Kinerja SKPD				2 Laporan	2 Laporan	2,500,000	2,500,000	2,500,000		Dana Transfer Umum-Dana Alokasi Umum	Meningkatkan Sumber Daya Manusia Yang Berkualitas Dan Berdaya Saing	5. Peningkatan kualitas aparatur yang profesional, Tata Kelola Pemerintahan yang baik dan Stabilitas Kamtibmas	Aparatur	2 Laporan	2,750,000	Dinas Kependudukan dan Pencatatan Sipil
2 12 01 2.01 07	Evaluasi Kinerja Perangkat Daerah	Jumlah Laporan Evaluasi Kinerja Perangkat Daerah				12 Laporan	12 Laporan	3,015,000	5,000,000	5,000,000		Dana Transfer Umum-Dana Alokasi Umum	Meningkatkan Sumber Daya Manusia Yang Berkualitas Dan Berdaya Saing	5. Peningkatan kualitas aparatur yang profesional, Tata Kelola Pemerintahan yang baik dan Stabilitas Kamtibmas	Aparatur	12 Laporan	3,316,500	Dinas Kependudukan dan Pencatatan Sipil
2 12 01 2.02	**Administrasi Keuangan Perangkat Daerah**	Jumlah Dokumen Pelaporan dan Analisis Prognosis Realisasi Anggaran Jumlah Laporan Keuangan Akhir Tahun SKPD dan Laporan Hasil koordinasi Penyusunan Laporan Keuangan Akhir Tahun SKPD Jumlah laporan Keuangan Bulanan/Triwulanan /Smesteran SKPD dan Lapoan Koordinasi Penyusunan Laporan Keuangan Bulanan/Triwulanan /Smesteran SKPD	8 Dokumen 4 Laporan 8 Dokumen 28 Orang/bulan		0 Dokumen 0 Laporan 0 Dokumen 0 Orang/bulan	2 Dokumen 1 Laporan 2 Dokumen 28 Orang/bulan	2 Dokumen 1 Laporan 2 Dokumen 28 Orang/bulan	**3,153,366,110**	**3,092,620,600**	**2,904,014,516**						2 Dokumen 1 Laporan 2 Dokumen 28 Orang/bulan	**3,468,702,721**	

Penetapan Perubahan Rencana Kerja Pemerintah Daerah (RKPD)
Kabupaten Lampung Barat
Tahun 2023

Kode	Urusan/ Bidang Urusan/ Program/ Kegiatan/ Sub Kegiatan	Indikator Program/ Kegiatan/ Sub Kegiatan	Target Akhir Periode RPJMD	Realisasi Capaian RKPD Tahun 2021	Prakiraan Capaian Target RKPD Tahun 2022	Capaian Kinerja dan Kerangka Pendanaan									Kelompok Sasaran	Prakiraan Maju Rencana Tahun 2024		Perangkat Daerah Penanggung Jawab
						Target 2023		Pagu Indikatif			Lokasi	Sumber Dana	Prioritas			Target	Pagu Indikatif	
						Semula	Menjadi	RKPD 2023	APBD 2023	RKPD 2023 Perubahan			Nasional	Daerah				
		Jumlah Orang yang menerima Gaji dan Tunjangan ASN																
2 12 01 2.02 01	Penyediaan Gaji dan Tunjangan ASN	Jumlah Orang yang Menerima Gaji dan Tunjangan ASN				29 Orang/bulan	29 Orang/bulan	3,147,866,110	3,087,120,600	2,898,514,516		Dana Transfer Umum-Dana Alokasi Umum		5. Peningkatan kualitas aparatur yang profesional, Tata Kelola Pemerintahan yang baik dan Stabilitas Kamtibmas	Aparatur	29 Orang/bulan	3,462,652,721	Dinas Kependudukan dan Pencatatan Sipil
2 12 01 2.02 05	Koordinasi dan Penyusunan Laporan Keuangan Akhir Tahun SKPD	Jumlah Laporan Keuangan Akhir Tahun SKPD dan Laporan Hasil Koordinasi Penyusunan Laporan Keuangan Akhir Tahun SKPD				1 Laporan	1 Laporan	2,500,000	2,500,000	2,500,000		Dana Transfer Umum-Dana Alokasi Umum		5. Peningkatan kualitas aparatur yang profesional, Tata Kelola Pemerintahan yang baik dan Stabilitas Kamtibmas	Aparatur	1 Laporan	2,750,000	Dinas Kependudukan dan Pencatatan Sipil
2 12 01 2.02 07	Koordinasi dan Penyusunan Laporan Keuangan Bulanan/ Triwulanan/ Semesteran SKPD	Jumlah Laporan Keuangan Bulanan/ Triwulanan/ Semesteran SKPD dan Laporan Koordinasi Penyusunan Laporan Keuangan Bulanan/Triwulanan /Semesteran SKPD				3 Laporan	3 Laporan	1,000,000	1,000,000	1,000,000		Dana Transfer Umum-Dana Alokasi Umum		5. Peningkatan kualitas aparatur yang profesional, Tata Kelola Pemerintahan yang baik dan Stabilitas Kamtibmas	Aparatur	3 Laporan	1,100,000	Dinas Kependudukan dan Pencatatan Sipil
2 12 01 2.02 08	Penyusunan Pelaporan dan Analisis Prognosis Realisasi Anggaran	Jumlah Dokumen Pelaporan dan Analisis Prognosis Realisasi Anggaran				2 Dokumen	2 Dokumen	2,000,000	2,000,000	2,000,000		Dana Transfer Umum-Dana Alokasi Umum		5. Peningkatan kualitas aparatur yang profesional, Tata Kelola Pemerintahan yang baik dan Stabilitas Kamtibmas	Aparatur	2 Dokumen	2,200,000	Dinas Kependudukan dan Pencatatan Sipil
2 12 01 2.03	**Administrasi Barang Milik Daerah pada Perangkat Daerah**	Jumlah Rencana Kebutuhan Barang Milik Daerah SKPD	Dokumen		Dokumen	1 Dokumen	1 Dokumen	**10,022,000**	**7,015,400**	**7,015,400**						1 Dokumen	**11**	
2 12 01 2.03 01	Penyusunan Perencanaan Kebutuhan Barang Milik Daerah SKPD	Jumlah Rencana Kebutuhan Barang Milik Daerah SKPD				1 Dokumen	1 Dokumen	10,022,000	7,015,400	7,015,400		Dana Transfer Umum-Dana Alokasi Umum	Memperkuat Stabilitas Polhukhankam Dan Transformasi Pelayanan Publik	5. Peningkatan kualitas aparatur yang profesional, Tata Kelola Pemerintahan yang baik dan Stabilitas Kamtibmas	Aparatur	1 Dokumen	11	Dinas Kependudukan dan Pencatatan Sipil
2 12 01 2.05	**Administrasi Kepegawaian Perangkat Daerah**	Jumlah Dokumen Monitoring Evaluasi dan Penilaian Kinerja Pegawai	1 Dokumen		0 Dokumen	1 Dokumen	1 Dokumen	**12,224,000**	**8,556,800**	**8,556,800**						1 Dokumen	**13,446,400**	

Penetapan Perubahan Rencana Kerja Pemerintah Daerah (RKPD)
Kabupaten Lampung Barat
Tahun 2023

Kode	Urusan/ Bidang Urusan/ Program/ Kegiatan/ Sub Kegiatan	Indikator Program/ Kegiatan/ Sub Kegiatan	Target Akhir Periode RPJMD	Realisasi Capaian RKPD Tahun 2021	Prakiraan Capaian Target RKPD Tahun 2022	Capaian Kinerja dan Kerangka Pendanaan									Kelompok Sasaran	Prakiraan Maju Rencana Tahun 2024		Perangkat Daerah Penanggung Jawab
						Target 2023		Pagu Indikatif			Lokasi	Sumber Dana	Prioritas			Target	Pagu Indikatif	
						Semula	Menjadi	RKPD 2023	APBD 2023	RKPD 2023 Perubahan			Nasional	Daerah				
2 12 01 2.05 05	Monitoring, Evaluasi, dan Penilaian Kinerja Pegawai	Jumlah Dokumen Monitoring, Evaluasi, dan Penilaian Kinerja Pegawai				1 Dokumen	1 Dokumen	12,224,000	8,556,800	8,556,800		Dana Transfer Umum-Dana Alokasi Umum		5. Peningkatan kualitas aparatur yang profesional, Tata Kelola Pemerintahan yang baik dan Stabilitas Kamtibmas	Aparatur	1 Dokumen	13,446,400	Dinas Kependudukan dan Pencatatan Sipil
2 12 01 2.06	**Administrasi Umum Perangkat Daerah**	Jumlah dokumen Bahan Bacaan dan Peraturan Perundang-undangan yang di sediakan Jumlah Laporan Fasilitasi Kunjungan Tamu Jumlah Laporan Penyelenggaraan Rapat Koordinasi dan Konsultasi SKPD Jumlah Paket Barang Cetakan dan Penggandaan yang di sediakan Jumlah Paket Komponen Listrik/Penerangan bangunan kantor yang disediakan	16 Dokumen 4 Dokumen 4 Laporan 8 Paket 4 Paket		0 Dokumen 0 Dokumen 0 Laporan 0 Paket 0 Paket	4 Dokumen 1 Dokumen 1 Laporan 2 Paket 1 Paket	4 Dokumen 1 Dokumen 1 Laporan 2 Paket 1 Paket	**162,612,400**	**100,674,900**	**140,859,900**						4 Dokumen 1 Dokumen 1 Laporan 2 Paket 1 Paket	**178,873,640**	
2 12 01 2.06 01	Penyediaan Komponen Instalasi Listrik/Penerangan Bangunan Kantor	Jumlah Paket Komponen Instalasi Listrik/Penerangan Bangunan Kantor yang Disediakan				1 Paket	1 Paket	3,648,400	3,648,400	3,648,400		Dana Transfer Umum-Dana Alokasi Umum	Meningkatkan Sumber Daya Manusia Yang Berkualitas Dan Berdaya Saing	5. Peningkatan kualitas aparatur yang profesional, Tata Kelola Pemerintahan yang baik dan Stabilitas Kamtibmas	Aparatur	1 Paket	4,013,240	Dinas Kependudukan dan Pencatatan Sipil
2 12 01 2.06 05	Penyediaan Barang Cetakan dan Penggandaan	Jumlah Paket Barang Cetakan dan Penggandaan yang Disediakan				2 Paket	2 Paket	28,475,000	19,932,500	19,932,500		Dana Transfer Umum-Dana Alokasi Umum	Meningkatkan Sumber Daya Manusia Yang Berkualitas Dan Berdaya Saing	5. Peningkatan kualitas aparatur yang profesional, Tata Kelola Pemerintahan yang baik dan Stabilitas Kamtibmas	Aparatur	2 Paket	31,322,500	Dinas Kependudukan dan Pencatatan Sipil
2 12 01 2.06 06	Penyediaan Bahan Bacaan dan Peraturan Perundang-undangan	Jumlah Dokumen Bahan Bacaan dan Peraturan Perundang-Undangan yang Disediakan				4 Dokumen	4 Dokumen	3,960,000	3,960,000	3,960,000		Dana Transfer Umum-Dana Alokasi Umum	Meningkatkan Sumber Daya Manusia Yang Berkualitas Dan Berdaya Saing	5. Peningkatan kualitas aparatur yang profesional, Tata Kelola Pemerintahan yang baik dan Stabilitas Kamtibmas	Aparatur	4 Dokumen	4,356,000	Dinas Kependudukan dan Pencatatan Sipil

Penetapan Perubahan Rencana Kerja Pemerintah Daerah (RKPD)
Kabupaten Lampung Barat
Tahun 2023

Kode	Urusan/ Bidang Urusan/ Program/ Kegiatan/ Sub Kegiatan	Indikator Program/ Kegiatan/ Sub Kegiatan	Target Akhir Periode RPJMD	Realisasi Capaian RKPD Tahun 2021	Prakiraan Capaian Target RKPD Tahun 2022	Capaian Kinerja dan Kerangka Pendanaan									Kelompok Sasaran	Prakiraan Maju Rencana Tahun 2024		Perangkat Daerah Penanggung Jawab
						Target 2023		Pagu Indikatif			Lokasi	Sumber Dana	Prioritas			Target	Pagu Indikatif	
						Semula	Menjadi	RKPD 2023	APBD 2023	RKPD 2023 Perubahan			Nasional	Daerah				
2 12 01 2.06 08	Fasilitasi Kunjungan Tamu	Jumlah Laporan Fasilitasi Kunjungan Tamu				12 Laporan	12 Laporan	4,629,000	4,629,000	4,629,000		Dana Transfer Umum-Dana Alokasi Umum	Meningkatkan Sumber Daya Manusia Yang Berkualitas Dan Berdaya Saing	5. Peningkatan kualitas aparatur yang profesional, Tata Kelola Pemerintahan yang baik dan Stabilitas Kamtibmas	Aparatur	12 Laporan	5,091,900	Dinas Kependudukan dan Pencatatan Sipil
2 12 01 2.06 09	Penyelenggaraan Rapat Koordinasi dan Konsultasi SKPD	Jumlah Laporan Penyelenggaraan Rapat Koordinasi dan Konsultasi SKPD				12 Laporan	12 Laporan	121,900,000	68,505,000	108,690,000		Dana Transfer Umum-Dana Alokasi Umum	Meningkatkan Sumber Daya Manusia Yang Berkualitas Dan Berdaya Saing	5. Peningkatan kualitas aparatur yang profesional, Tata Kelola Pemerintahan yang baik dan Stabilitas Kamtibmas	Aparatur	12 Laporan	134,090,000	Dinas Kependudukan dan Pencatatan Sipil
2 12 01 2.07	**Pengadaan Barang Milik Daerah Penunjang Urusan Pemerintah Daerah**	Jumlah barang Barang Milik Daerah Penunjang Urusan Pemerintah Daerah yang diadakan	144 Unit		0 Unit	2 Unit	2 Unit	**21,000,000**	**0**	**0**						2 Unit	**23,100,000**	
2 12 01 2.07 06	Pengadaan Peralatan dan Mesin Lainnya	Jumlah Unit Peralatan dan Mesin Lainnya yang Disediakan				2 Unit	2 Unit	21,000,000	0	0		Dana Transfer Umum-Dana Alokasi Umum		5. Peningkatan kualitas aparatur yang profesional, Tata Kelola Pemerintahan yang baik dan Stabilitas Kamtibmas	Aparatur	2 Unit	23,100,000	Dinas Kependudukan dan Pencatatan Sipil
2 12 01 2.08	**Penyediaan Jasa Penunjang Urusan Pemerintahan Daerah**	Jumlah Laporan Penyediaan Jasa Komunikasi, Sumber Daya Air dan Listrik yang Disediakan Jumlah Laporan Penyediaan Jasa Pelayanan Umum Kantor yang Disediakan Jumlah Laporan Penyediaan Jasa Surat Menyurat	1 Laporan 1 Laporan 4 Laporan		0 Laporan 0 Laporan 0 Laporan	1 Laporan 1 Laporan 1 Laporan	1 Laporan 1 Laporan 1 Laporan	**153,200,100**	**112,627,900**	**112,627,900**						1 Laporan 1 Laporan 1 Laporan	**168,520,110**	
2 12 01 2.08 01	Penyediaan Jasa Surat Menyurat	Jumlah Laporan Penyediaan Jasa Surat Menyurat				12 Laporan	12 Laporan	2,000,000	2,000,000	2,000,000		Dana Transfer Umum-Dana Alokasi Umum		5. Peningkatan kualitas aparatur yang profesional, Tata Kelola Pemerintahan yang baik dan Stabilitas Kamtibmas	Aparatur	12 Laporan	2,200,000	Dinas Kependudukan dan Pencatatan Sipil

Penetapan Perubahan Rencana Kerja Pemerintah Daerah (RKPD)
Kabupaten Lampung Barat
Tahun 2023

Kode	Urusan/ Bidang Urusan/ Program/ Kegiatan/ Sub Kegiatan	Indikator Program/ Kegiatan/ Sub Kegiatan	Target Akhir Periode RPJMD	Realisasi Capaian RKPD Tahun 2021	Prakiraan Capaian Target RKPD Tahun 2022	Capaian Kinerja dan Kerangka Pendanaan									Kelompok Sasaran	Prakiraan Maju Rencana Tahun 2024		Perangkat Daerah Penanggung Jawab
						Target 2023		Pagu Indikatif			Lokasi	Sumber Dana	Prioritas			Target	Pagu Indikatif	
						Semula	Menjadi	RKPD 2023	APBD 2023	RKPD 2023 Perubahan			Nasional	Daerah				
2 12 01 2.08 02	Penyediaan Jasa Komunikasi, Sumber Daya Air dan Listrik	Jumlah Laporan Penyediaan Jasa Komunikasi, Sumber Daya Air dan Listrik yang Disediakan				84 Laporan	84 Laporan	40,900,000	40,900,000	40,900,000		Dana Transfer Umum-Dana Alokasi Umum		5. Peningkatan kualitas aparatur yang profesional, Tata Kelola Pemerintahan yang baik dan Stabilitas Kamtibmas	Aparatur	84 Laporan	44,990,000	Dinas Kependudukan dan Pencatatan Sipil
2 12 01 2.08 04	Penyediaan Jasa Pelayanan Umum Kantor	Jumlah Laporan Penyediaan Jasa Pelayanan Umum Kantor yang Disediakan				1 Laporan	1 Laporan	110,300,100	69,727,900	69,727,900		Dana Transfer Umum-Dana Alokasi Umum		5. Peningkatan kualitas aparatur yang profesional, Tata Kelola Pemerintahan yang baik dan Stabilitas Kamtibmas	Aparatur	1 Laporan	121,330,110	Dinas Kependudukan dan Pencatatan Sipil
2 12 01 2.09	**Pemeliharaan Barang Milik Daerah Penunjang Urusan Pemerintahan Daerah**	Jumlah Barang Milik Daerah Penunjang Urusan Pemerintahan Daerah yang dipelihara	68 Unit		0 Unit	15 Unit	15 Unit	**116,530,000**	**115,799,650**	**109,222,950**						15 Unit	**128,183,000**	
2 12 01 2.09 02	Penyediaan Jasa Pemeliharaan, Biaya Pemeliharaan, Pajak dan Perizinan Kendaraan Dinas Operasional atau Lapangan	Jumlah Kendaraan Dinas Operasional atau Lapangan yang Dipelihara dan dibayarkan Pajak dan Perizinannya				4 Unit	4 Unit	102,490,000	106,000,000	99,423,300		Dana Transfer Umum-Dana Alokasi Umum		5. Peningkatan kualitas aparatur yang profesional, Tata Kelola Pemerintahan yang baik dan Stabilitas Kamtibmas	Aparatur	4 Unit	112,739,000	Dinas Kependudukan dan Pencatatan Sipil
2 12 01 2.09 06	Pemeliharaan Peralatan dan Mesin Lainnya	Jumlah Peralatan dan Mesin Lainnya yang Dipelihara				11 Unit	11 Unit	14,040,000	9,799,650	9,799,650		Dana Transfer Umum-Dana Alokasi Umum		5. Peningkatan kualitas aparatur yang profesional, Tata Kelola Pemerintahan yang baik dan Stabilitas Kamtibmas	Aparatur	11 Unit	15,444,000	Dinas Kependudukan dan Pencatatan Sipil
2 12 02	**PROGRAM PENDAFTARAN PENDUDUK**	Persentase kepemilikan dokumen pendaftaran penduduk	90,70 %		0 %	89,65 %	89,65 %	**1,138,812,000**	**769,510,000**	**764,716,000**						89,65 %	**1,252,693,200**	
2 12 02 2.01	**Pelayanan Pendaftaran Penduduk**	Jumlah Dokumen Hasil Pencatatan, Penatausahaan dan Penerbitan Dokumen Atas Pendaftaran Penduduk Jumlah Laporan Hasil Peningkatan Pelayanan Pendaftaran Penduduk	110000 Dokumen 4 Laporan 16 Laporan		0 Dokumen 0 Laporan 0 Laporan	3 Dokumen 1 Laporan 4 Laporan	3 Dokumen 1 Laporan 4 Laporan	**1,138,812,000**	**769,510,000**	**764,716,000**						3 Dokumen 1 Laporan 4 Laporan	**1,252,693,200**	

Penetapan Perubahan Rencana Kerja Pemerintah Daerah (RKPD)
Kabupaten Lampung Barat
Tahun 2023

Kode	Urusan/ Bidang Urusan/ Program/ Kegiatan/ Sub Kegiatan	Indikator Program/ Kegiatan/ Sub Kegiatan	Target Akhir Periode RPJMD	Realisasi Capaian RKPD Tahun 2021	Prakiraan Capaian Target RKPD Tahun 2022	Capaian Kinerja dan Kerangka Pendanaan									Kelompok Sasaran	Prakiraan Maju Rencana Tahun 2024		Perangkat Daerah Penanggung Jawab
						Target 2023		Pagu Indikatif			Lokasi	Sumber Dana	Prioritas			Target	Pagu Indikatif	
						Semula	Menjadi	RKPD 2023	APBD 2023	RKPD 2023 Perubahan			Nasional	Daerah				
		Jumlah Laporan Penerbitan Dokumen Atas Hasil Pelaporan Peristiwa Kependudukan																
2 12 02 2.01 02	Pencatatan, Penatausahaan dan Penerbitan Dokumen Atas Pendaftaran Penduduk	Jumlah Dokumen Hasil Pencatatan, Penatausahaan dan Penerbitan Dokumen Atas Pendaftaran Penduduk				3 Dokumen	3 Dokumen	685,512,000	613,992,000	613,992,000		Dana Transfer Umum-Dana Alokasi Umum	Memperkuat Stabilitas Polhukhankam Dan Transformasi Pelayanan Publik	5. Peningkatan kualitas aparatur yang profesional, Tata Kelola Pemerintahan yang baik dan Stabilitas Kamtibmas	Masyarakat	3 Dokumen	754,063,200	Dinas Kependudukan dan Pencatatan Sipil
2 12 02 2.01 04	Peningkatan Pelayanan Pendaftaran Penduduk	Jumlah Laporan Hasil Peningkatan Pelayanan Pendaftaran Penduduk				1 Laporan	1 Laporan	389,806,000	133,998,000	129,204,000		Dana Transfer Umum-Dana Alokasi Umum	Memperkuat Stabilitas Polhukhankam Dan Transformasi Pelayanan Publik	5. Peningkatan kualitas aparatur yang profesional, Tata Kelola Pemerintahan yang baik dan Stabilitas Kamtibmas	Masyarakat	1 Laporan	428,786,600	Dinas Kependudukan dan Pencatatan Sipil
2 12 02 2.01 07	Penerbitan Dokumen Atas Hasil Pelaporan Peristiwa Kependudukan	Jumlah Laporan Penerbitan Dokumen Atas Hasil Pelaporan Peristiwa Kependudukan				4 Laporan	4 Laporan	63,494,000	21,520,000	21,520,000		Dana Transfer Umum-Dana Alokasi Umum	Memperkuat Stabilitas Polhukhankam Dan Transformasi Pelayanan Publik	5. Peningkatan kualitas aparatur yang profesional, Tata Kelola Pemerintahan yang baik dan Stabilitas Kamtibmas	Masyarakat	4 Laporan	69,843,400	Dinas Kependudukan dan Pencatatan Sipil
2 12 03	**PROGRAM PENCATATAN SIPIL**	Persentase Kepemilikan Akta Kelahiran	100 %		0 %	97 %	97 %	**233,861,500**	**93,769,000**	**93,769,000**						97 %	**377,247,650**	
2 12 03 2.01	**Pelayanan Pencatatan Sipil**	Jumlah Layanan Pencatatan Sipil yang ditingkatkan	3 Layanan		0 Layanan	3 Layanan	3 Layanan	**110,000,000**	**60,255,000**	**0**						3 Layanan	**121,000,000**	
2 12 03 2.01 02	Peningkatan dalam Pelayanan Pencatatan Sipil	Jumlah Layanan Pencatatan Sipil yang Ditingkatkan				3 Layanan	3 Layanan	110,000,000	60,255,000	0		Dana Transfer Umum-Dana Alokasi Umum		5. Peningkatan kualitas aparatur yang profesional, Tata Kelola Pemerintahan yang baik dan Stabilitas Kamtibmas	Masyarakat	3 Layanan	121,000,000	Dinas Kependudukan dan Pencatatan Sipil
2 12 03 2.02	**Penyelenggaraan Pencatatan Sipil**	Jumlah Laporan Hasil Fasilitasi Pencatatan Sipil Jumlah Laporan Hasil Pelayanan secara Aktif Pendaftaran Peristiwa Kependudukan dan Pencatatan Peristiwa Penting terkait Pencatatan Sipil	90 Laporan 80 Laporan		0 Laporan 0 Laporan	1 Laporan 1 Laporan	1 Laporan 1 Laporan	**123,861,500**	**33,514,000**	**0**						1 Laporan 1 Laporan	**136,247,650**	

Penetapan Perubahan Rencana Kerja Pemerintah Daerah (RKPD)
Kabupaten Lampung Barat
Tahun 2023

Kode	Urusan/ Bidang Urusan/ Program/ Kegiatan/ Sub Kegiatan	Indikator Program/ Kegiatan/ Sub Kegiatan	Target Akhir Periode RPJMD	Realisasi Capaian RKPD Tahun 2021	Prakiraan Capaian Target RKPD Tahun 2022	Capaian Kinerja dan Kerangka Pendanaan									Kelompok Sasaran	Prakiraan Maju Rencana Tahun 2024		Perangkat Daerah Penanggung Jawab
						Target 2023		Pagu Indikatif			Lokasi	Sumber Dana	Prioritas			Target	Pagu Indikatif	
						Semula	Menjadi	RKPD 2023	APBD 2023	RKPD 2023 Perubahan			Nasional	Daerah				
2 12 03 2.02 04	Pelayanan Secara Aktif Pendaftaran Peristiwa Kependudukan dan Pencatatan Peristiwa Penting Terkait Pencatatan Sipil	Jumlah Laporan Hasil Pelayanan Secara Aktif Pendaftaran Peristiwa Kependudukan dan Pencatatan Peristiwa Penting Terkait Pencatatan Sipil				1 Laporan	1 Laporan	29,102,000	13,167,000	0		Dana Transfer Umum-Dana Alokasi Umum		5. Peningkatan kualitas aparatur yang profesional, Tata Kelola Pemerintahan yang baik dan Stabilitas Kamtibmas	Masyarakat	1 Laporan	32,012,200	Dinas Kependudukan dan Pencatatan Sipil
2 12 03 2.02 06	Fasilitasi Terkait Pencatatan Sipil	Jumlah Laporan Hasil Fasilitasi Pencatatan Sipil				1 Laporan	1 Laporan	94,759,500	20,347,000	0		Dana Transfer Umum-Dana Alokasi Umum		5. Peningkatan kualitas aparatur yang profesional, Tata Kelola Pemerintahan yang baik dan Stabilitas Kamtibmas	Masyarakat	1 Laporan	104,235,450	Dinas Kependudukan dan Pencatatan Sipil
2 12 03 2.03	**Pembinaan dan Pengawasan Penyelenggaraan Pencatatan Sipil**	Jumlah laporan hasil bimbingan teknis terkait pencatatan sipi	Laporan		Laporan		1 Laporan	**0**	**0**	**93,769,000**						1 Laporan	**120,000,000**	
2 12 03 2.03 04	Bimbingan Teknis Terkait Pencatatan Sipil	Jumlah Laporan Hasil Bimbingan Teknis Terkait Pencatatan Sipil					1 Laporan	0	0	93,769,000		Dana Transfer Umum-Dana Alokasi Umum		5. Peningkatan kualitas aparatur yang profesional, Tata Kelola Pemerintahan yang baik dan Stabilitas Kamtibmas	Masyarakat	1 Laporan	120,000,000	Dinas Kependudukan dan Pencatatan Sipil
2 12 04	**PROGRAM PENGELOLAAN INFORMASI ADMINISTRASI KEPENDUDUKAN**	Persentase kenaikan jumlah kerjasama pemanfaatan data kependudukan	100 %		0 %	40 %	40 %	**213,877,000**	**58,914,100**	**58,914,100**						40 %	**235,264,700**	
2 12 04 2.01	**Pengumpulan Data Kependudukan dan Pemanfaatan dan Penyajian Database Kependudukan**	Jumlah Dokumen Data Kependudukan yang Diolah dan Disajikan	48 Dokumen		0 Dokumen	12 Dokumen	12 Dokumen	**71,885,900**	**23,370,000**	**23,370,000**						12 Dokumen	**79,074,490**	
2 12 04 2.01 01	Pengolahan dan Penyajian Data Kependudukan	Jumlah Dokumen Data Kependudukan yang Diolah dan Disajikan				12 Dokumen	12 Dokumen	36,500,000	23,370,000	23,370,000		Dana Transfer Umum-Dana Alokasi Umum		5. Peningkatan kualitas aparatur yang profesional, Tata Kelola Pemerintahan yang baik dan Stabilitas Kamtibmas	Masyarakat	12 Dokumen	40,150,000	Dinas Kependudukan dan Pencatatan Sipil
2 12 04 2.01 02	Kerja Sama Pemanfaatan Data Kependudukan	Jumlah Dokumen Kerja Sama Pemanfaatan Data Kependudukan				5 Dokumen	5 Dokumen	35,385,900	0	0		Dana Transfer Umum-Dana Alokasi Umum		5. Peningkatan kualitas aparatur yang profesional, Tata Kelola Pemerintahan yang baik dan Stabilitas	Masyarakat	5 Dokumen	38,924,490	Dinas Kependudukan dan Pencatatan Sipil

Penetapan Perubahan Rencana Kerja Pemerintah Daerah (RKPD)
Kabupaten Lampung Barat
Tahun 2023

Kode	Urusan/ Bidang Urusan/ Program/ Kegiatan/ Sub Kegiatan	Indikator Program/ Kegiatan/ Sub Kegiatan	Target Akhir Periode RPJMD	Realisasi Capaian RKPD Tahun 2021	Prakiraan Capaian Target RKPD Tahun 2022	Capaian Kinerja dan Kerangka Pendanaan									Kelompok Sasaran	Prakiraan Maju Rencana Tahun 2024		Perangkat Daerah Penanggung Jawab
						Target 2023		Pagu Indikatif			Lokasi	Sumber Dana	Prioritas			Target	Pagu Indikatif	
						Semula	Menjadi	RKPD 2023	APBD 2023	RKPD 2023 Perubahan			Nasional	Daerah				
														Kamtibmas				
2 12 04 2.03	**Penyelenggaraan Pengelolaan Informasi Administrasi Kependudukan**	Jumlah Data Kependudukan yang Akurat dan Dapat Dipertanggungjawabkan	120 Dokumen		0 Dokumen	1 Dokumen	1 Dokumen	**88,000,000**	**13,700,000**	**13,700,000**						1 Dokumen	**96,800,000**	
2 12 04 2.03 07	Komunikasi, Informasi, dan Edukasi kepada Pemangku Kepentingan dan Masyarakat	Jumlah Dokumen Hasil Komunikasi, Informasi, dan Edukasi kepada Pemangku Kepentingan dan Masyarakat				1 Laporan	1 Laporan	23,000,000	0	0		Dana Transfer Umum-Dana Alokasi Umum		5. Peningkatan kualitas aparatur yang profesional, Tata Kelola Pemerintahan yang baik dan Stabilitas Kamtibmas	Masyarakat	1 Laporan	25,300,000	Dinas Kependudukan dan Pencatatan Sipil
2 12 04 2.03 08	Penyajian Data Kependudukan yang Akurat dan dapat Dipertanggungjawabkan	Jumlah Dokumen Data Kependudukan yang Akurat dan Dapat Dipertanggungjawabkan				1 Dokumen	1 Dokumen	65,000,000	13,700,000	13,700,000		Dana Transfer Umum-Dana Alokasi Umum		5. Peningkatan kualitas aparatur yang profesional, Tata Kelola Pemerintahan yang baik dan Stabilitas Kamtibmas	Masyarakat	1 Dokumen	71,500,000	Dinas Kependudukan dan Pencatatan Sipil
2 12 04 2.04	**Pembinaan dan Pengawasan Pengelolaan Informasi Administrasi Kependudukan**	Jumlah Laporan Hasil Pembinaan dan Pengawasan Pengelolaan Informasi Administrasi Kependudukan	4 Laporan		0 Laporan	1 Laporan	1 Laporan	**53,991,100**	**21,844,100**	**21,844,100**						1 Laporan	**59,390,210**	
2 12 04 2.04 01	Pembinaan dan Pengawasan Terkait Pengelolaan Informasi Administrasi Kependudukan	Jumlah Laporan Hasil Pembinaan dan Pengawasan Pengelolaan Informasi Administrasi Kependudukan				1 Laporan	1 Laporan	53,991,100	21,844,100	21,844,100		Dana Transfer Umum-Dana Alokasi Umum		5. Peningkatan kualitas aparatur yang profesional, Tata Kelola Pemerintahan yang baik dan Stabilitas Kamtibmas	Masyarakat	1 Laporan	59,390,210	Dinas Kependudukan dan Pencatatan Sipil
2 12 05	**PROGRAM PENGELOLAAN PROFIL KEPENDUDUKAN**	Persentase profil kependudukan Kabupaten Lampung Barat	100,00 %		0 %	100,00 %	100,00 %	**49,933,000**	**24,324,000**	**24,324,000**						100,00 %	**54,926,300**	
2 12 05 2.01	**Penyusunan Profil Kependudukan**	Jumlah Dokumen Profil Data Perkembangan dan Proyeksi Kependudukan serta Kebutuhan yang lain	160 Dokumen		0 Dokumen	1 Dokumen	1 Dokumen	**49,933,000**	**24,324,000**	**24,324,000**						1 Dokumen	**54,926,300**	
2 12 05 2.01 02	Penyusunan Profil Data Perkembangan dan Proyeksi Kependudukan serta Kebutuhan yang Lain	Jumlah Dokumen Profil Data Perkembangan dan Proyeksi Kependudukan serta Kebutuhan yang Lain yang tersusun				1 Dokumen	1 Dokumen	49,933,000	24,324,000	24,324,000		Dana Transfer Umum-Dana Alokasi Umum		5. Peningkatan kualitas aparatur yang profesional, Tata Kelola Pemerintahan yang baik dan Stabilitas Kamtibmas	Masyarakat	1 Dokumen	54,926,300	Dinas Kependudukan dan Pencatatan Sipil

Penetapan Perubahan Rencana Kerja Pemerintah Daerah (RKPD)
Kabupaten Lampung Barat
Tahun 2023

Kode	Urusan/ Bidang Urusan/ Program/ Kegiatan/ Sub Kegiatan	Indikator Program/ Kegiatan/ Sub Kegiatan	Target Akhir Periode RPJMD	Realisasi Capaian RKPD Tahun 2021	Prakiraan Capaian Target RKPD Tahun 2022	Capaian Kinerja dan Kerangka Pendanaan									Kelompok Sasaran	Prakiraan Maju Rencana Tahun 2024		Perangkat Daerah Penanggung Jawab
						Target 2023		Pagu Indikatif			Lokasi	Sumber Dana	Prioritas			Target	Pagu Indikatif	
						Semula	Menjadi	RKPD 2023	APBD 2023	RKPD 2023 Perubahan			Nasional	Daerah				
2	**URUSAN PEMERINTAHAN WAJIB YANG TIDAK BERKAITAN DENGAN PELAYANAN DASAR**																	
2 12	**URUSAN PEMERINTAHAN BIDANG ADMINISTRASI KEPENDUDUKAN DAN PENCATATAN SIPIL**							**34,587,400**	**34,587,400**	**34,587,400**							**38,046,140**	
2 12 01	**PROGRAM PENUNJANG URUSAN PEMERINTAHAN DAERAH KABUPATEN/KOTA**							**34,587,400**	**34,587,400**	**34,587,400**							**38,046,140**	
2 12 01 2.06	**Administrasi Umum Perangkat Daerah**							**3,300,000**	**3,300,000**	**3,300,000**							**3,630,000**	
2 12 01 2.06 05	Penyediaan Barang Cetakan dan Penggandaan	Jumlah Paket Barang Cetakan dan Penggandaan yang Disediakan				1 Paket	1 Paket	3,300,000	3,300,000	3,300,000		Dana Transfer Umum-Dana Alokasi Umum		5. Peningkatan kualitas aparatur yang profesional, Tata Kelola Pemerintahan yang baik dan Stabilitas Kamtibmas		1 Paket	3,630,000	Dinas Kependudukan dan Pencatatan Sipil
2 12 01 2.08	**Penyediaan Jasa Penunjang Urusan Pemerintahan Daerah**							**31,287,400**	**31,287,400**	**31,287,400**							**34,416,140**	
2 12 01 2.08 02	Penyediaan Jasa Komunikasi, Sumber Daya Air dan Listrik	Jumlah Laporan Penyediaan Jasa Komunikasi, Sumber Daya Air dan Listrik yang Disediakan				36 Laporan	36 Laporan	16,200,000	16,200,000	16,200,000		Dana Transfer Umum-Dana Alokasi Umum		5. Peningkatan kualitas aparatur yang profesional, Tata Kelola Pemerintahan yang baik dan Stabilitas Kamtibmas		36 Laporan	17,820,000	Dinas Kependudukan dan Pencatatan Sipil
2 12 01 2.08 04	Penyediaan Jasa Pelayanan Umum Kantor	Jumlah Laporan Penyediaan Jasa Pelayanan Umum Kantor yang Disediakan				1 Laporan	1 Laporan	15,087,400	15,087,400	15,087,400		Dana Transfer Umum-Dana Alokasi Umum		5. Peningkatan kualitas aparatur yang profesional, Tata Kelola Pemerintahan yang baik dan Stabilitas Kamtibmas		1 Laporan	16,596,140	Dinas Kependudukan dan Pencatatan Sipil
2	**URUSAN PEMERINTAHAN WAJIB YANG TIDAK BERKAITAN DENGAN PELAYANAN DASAR**																	
2 13	**URUSAN PEMERINTAHAN BIDANG PEMBERDAYAAN MASYARAKAT DAN DESA**							**9,461,727,850**	**3,328,555,700**	**3,598,903,165**							**10,670,886,786**	
2 13 01	**PROGRAM PENUNJANG URUSAN PEMERINTAHAN DAERAH KABUPATEN/KOTA**	Nilai SAKIP Perangkat Daerah Dinas Pemberdayaan Masyarakat dan Pekon	80,00 %		0 %	80,00 %	80,00 %	**3,561,535,300**	**2,427,354,800**	**2,403,035,265**						80,00 %	**4,095,765,595**	
2 13 01 2.01	**Perencanaan, Penganggaran, dan Evaluasi Kinerja Perangkat Daerah**	Jumlah Dokumen Perangkat daerah	11 Dokumen		0 Dokumen	11 Dokumen	11 Dokumen	**39,489,000**	**33,664,000**	**33,664,000**						11 Dokumen	**45,412,350**	

Penetapan Perubahan Rencana Kerja Pemerintah Daerah (RKPD)
Kabupaten Lampung Barat
Tahun 2023

Kode	Urusan/ Bidang Urusan/ Program/ Kegiatan/ Sub Kegiatan	Indikator Program/ Kegiatan/ Sub Kegiatan	Target Akhir Periode RPJMD	Realisasi Capaian RKPD Tahun 2021	Prakiraan Capaian Target RKPD Tahun 2022	Capaian Kinerja dan Kerangka Pendanaan									Kelompok Sasaran	Prakiraan Maju Rencana Tahun 2024		Perangkat Daerah Penanggung Jawab
						Target 2023		Pagu Indikatif			Lokasi	Sumber Dana	Prioritas			Target	Pagu Indikatif	
						Semula	Menjadi	RKPD 2023	APBD 2023	RKPD 2023 Perubahan			Nasional	Daerah				
2 13 01 2.01 01	Penyusunan Dokumen Perencanaan Perangkat Daerah	Jumlah Dokumen Perencanaan Perangkat Daerah				2 Dokumen	2 Dokumen	3,745,000	4,999,900	4,999,900		Dana Transfer Umum-Dana Alokasi Umum	Meningkatkan Sumber Daya Manusia Yang Berkualitas Dan Berdaya Saing	2. Peningkatan Pembangunan Sumberdaya Manusia	Aparatur	2 Dokumen	4,306,750	Dinas Pemberdayaan Masyarakat dan Pemerintahan Pekon
2 13 01 2.01 02	Koordinasi dan Penyusunan Dokumen RKA-SKPD	jumlah dokumen RKA-SKPD dan Laporan hasil Koordinasi penyusunan Dokumen RKA-SKPDi				1 Dokumen	1 Dokumen	6,825,000	6,825,100	6,825,100	Kab. Lampung Barat, Balik Bukit, Way Mengaku	Dana Transfer Umum-Dana Alokasi Umum	Meningkatkan Sumber Daya Manusia Yang Berkualitas Dan Berdaya Saing	2. Peningkatan Pembangunan Sumberdaya Manusia	Aparatur	1 Dokumen	7,848,750	Dinas Pemberdayaan Masyarakat dan Pemerintahan Pekon
2 13 01 2.01 03	Koordinasi dan Penyusunan Dokumen Perubahan RKA-SKPD	Jumlah Dokumen Perubahan RKA-SKPD dan Laporan Hasil Koordinasi Penyusunan Dokumen Perubahan RKA-SKPD				1 Dokumen	1 Dokumen	5,725,000	5,725,100	5,725,100	Kab. Lampung Barat, Balik Bukit, Way Mengaku	Dana Transfer Umum-Dana Alokasi Umum	Meningkatkan Sumber Daya Manusia Yang Berkualitas Dan Berdaya Saing	2. Peningkatan Pembangunan Sumberdaya Manusia	Aparatur	1 Dokumen	6,583,750	Dinas Pemberdayaan Masyarakat dan Pemerintahan Pekon
2 13 01 2.01 04	Koordinasi dan Penyusunan DPA-SKPD	Jumlah Dokumen DPA-SKPD dan Laporan Hasil Koordinasi Penyusunan Dokumen DPA-SKPD				2 Dokumen	2 Dokumen	3,765,000	3,764,900	3,764,900	Kab. Lampung Barat, Balik Bukit, Way Mengaku	Dana Transfer Umum-Dana Alokasi Umum	Meningkatkan Sumber Daya Manusia Yang Berkualitas Dan Berdaya Saing	2. Peningkatan Pembangunan Sumberdaya Manusia	Aparatur	2 Dokumen	4,329,750	Dinas Pemberdayaan Masyarakat dan Pemerintahan Pekon
2 13 01 2.01 05	Koordinasi dan Penyusunan Perubahan DPA-SKPD	Jumlah Dokumen Perubahan DPA-SKPD dan Laporan Hasil Koordinasi Penyusunan Dokumen Perubahan DPA-SKPD				1 Dokumen	1 Dokumen	5,050,000	5,050,000	5,050,000	Kab. Lampung Barat, Balik Bukit, Way Mengaku	Dana Transfer Umum-Dana Alokasi Umum	Meningkatkan Sumber Daya Manusia Yang Berkualitas Dan Berdaya Saing	2. Peningkatan Pembangunan Sumberdaya Manusia	Aparatur	1 Dokumen	5,807,500	Dinas Pemberdayaan Masyarakat dan Pemerintahan Pekon
2 13 01 2.01 06	Koordinasi dan Penyusunan Laporan Capaian Kinerja dan Ikhtisar Realisasi Kinerja SKPD	Jumlah Laporan Capaian Kinerja dan Ikhtisar Realisasi Kinerja SKPD dan Laporan Hasil Koordinasi Penyusunan Laporan Capaian Kinerja dan Ikhtisar Realisasi Kinerja SKPD				1 Laporan	1 Laporan	2,299,000	2,299,000	2,299,000		Dana Transfer Umum-Dana Alokasi Umum	Meningkatkan Sumber Daya Manusia Yang Berkualitas Dan Berdaya Saing	2. Peningkatan Pembangunan Sumberdaya Manusia	Aparatur	1 Laporan	2,643,850	Dinas Pemberdayaan Masyarakat dan Pemerintahan Pekon
2 13 01 2.01 07	Evaluasi Kinerja Perangkat Daerah	Jumlah Laporan Evaluasi Kinerja Perangkat Daerah				12 Laporan	12 Laporan	12,080,000	5,000,000	5,000,000	Kab. Lampung Barat, Balik Bukit, Way Mengaku	Dana Transfer Umum-Dana Alokasi Umum	Meningkatkan Sumber Daya Manusia Yang Berkualitas Dan Berdaya Saing	2. Peningkatan Pembangunan Sumberdaya Manusia	Aparatur	12 Laporan	13,892,000	Dinas Pemberdayaan Masyarakat dan Pemerintahan Pekon
2 13 01 2.02	**Administrasi Keuangan Perangkat Daerah**	Jumlah Orang yang Menerima gaji dan Tunjangan ASN	27 Org/Bulan		0 Org/Bulan	27 Org/Bulan	27 Org/Bulan	**2,733,980,700**	**2,036,970,100**	**2,010,327,565**						27 Org/Bulan	**3,144,077,805**	

Penetapan Perubahan Rencana Kerja Pemerintah Daerah (RKPD)
Kabupaten Lampung Barat
Tahun 2023

Kode	Urusan/ Bidang Urusan/ Program/ Kegiatan/ Sub Kegiatan	Indikator Program/ Kegiatan/ Sub Kegiatan	Target Akhir Periode RPJMD	Realisasi Capaian RKPD Tahun 2021	Prakiraan Capaian Target RKPD Tahun 2022	Capaian Kinerja dan Kerangka Pendanaan									Kelompok Sasaran	Prakiraan Maju Rencana Tahun 2024		Perangkat Daerah Penanggung Jawab
						Target 2023		Pagu Indikatif			Lokasi	Sumber Dana	Prioritas			Target	Pagu Indikatif	
						Semula	Menjadi	RKPD 2023	APBD 2023	RKPD 2023 Perubahan			Nasional	Daerah				
2 13 01 2.02 01	Penyediaan Gaji dan Tunjangan ASN	Jumlah Orang yang Menerima Gaji dan Tunjangan ASN				26 Orang/bulan	26 Orang/bulan	2,726,470,700	2,029,460,100	2,002,817,565	Kab. Lampung Barat, Balik Bukit, Way Mengaku	Dana Transfer Umum-Dana Alokasi Umum	Meningkatkan Sumber Daya Manusia Yang Berkualitas Dan Berdaya Saing	2. Peningkatan Pembangunan Sumberdaya Manusia	Aparatur	26 Orang/bulan	3,135,441,305	Dinas Pemberdayaan Masyarakat dan Pemerintahan Pekon
2 13 01 2.02 05	Koordinasi dan Penyusunan Laporan Keuangan Akhir Tahun SKPD	Jumlah Laporan Keuangan Akhir Tahun SKPD dan Laporan Hasil Koordinasi Penyusunan Laporan Keuangan Akhir Tahun SKPD				4 Laporan	4 Laporan	3,110,000	3,110,000	3,110,000	Kab. Lampung Barat, Balik Bukit, Way Mengaku	Dana Transfer Umum-Dana Alokasi Umum	Meningkatkan Sumber Daya Manusia Yang Berkualitas Dan Berdaya Saing	2. Peningkatan Pembangunan Sumberdaya Manusia	Aparatur	4 Laporan	3,576,500	Dinas Pemberdayaan Masyarakat dan Pemerintahan Pekon
2 13 01 2.02 07	Koordinasi dan Penyusunan Laporan Keuangan Bulanan/ Triwulanan/ Semesteran SKPD	Jumlah Laporan Keuangan Bulanan/ Triwulanan/ Semesteran SKPD dan Laporan Koordinasi Penyusunan Laporan Keuangan Bulanan/Triwulanan /Semesteran SKPD				1 Laporan	1 Laporan	1,890,000	1,890,000	1,890,000	Kab. Lampung Barat, Balik Bukit, Way Mengaku	Dana Transfer Umum-Dana Alokasi Umum	Meningkatkan Sumber Daya Manusia Yang Berkualitas Dan Berdaya Saing	2. Peningkatan Pembangunan Sumberdaya Manusia	Aparatur	1 Laporan	2,173,500	Dinas Pemberdayaan Masyarakat dan Pemerintahan Pekon
2 13 01 2.02 08	Penyusunan Pelaporan dan Analisis Prognosis Realisasi Anggaran	Jumlah Dokumen Pelaporan dan Analisis Prognosis Realisasi Anggaran				2 Dokumen	2 Dokumen	2,510,000	2,510,000	2,510,000	Kab. Lampung Barat, Balik Bukit, Way Mengaku	Dana Transfer Umum-Dana Alokasi Umum	Meningkatkan Sumber Daya Manusia Yang Berkualitas Dan Berdaya Saing	2. Peningkatan Pembangunan Sumberdaya Manusia	Aparatur	2 Dokumen	2,886,500	Dinas Pemberdayaan Masyarakat dan Pemerintahan Pekon
2 13 01 2.05	**Administrasi Kepegawaian Perangkat Daerah**	Jumlah Pegawai yang berdasarkan tugas dan fungsi yang mengikuti pendidikan dan pelatihan	2 Dokumen		0 Dokumen	2 Dokumen	2 Dokumen	**10,000,000**	**0**	**0**						2 Dokumen	**11,500,000**	
2 13 01 2.05 09	Pendidikan dan Pelatihan Pegawai Berdasarkan Tugas dan Fungsi	Jumlah Pegawai Berdasarkan Tugas dan Fungsi yang Mengikuti Pendidikan dan Pelatihan				2 Orang	2 Orang	10,000,000	0	0	Kab. Lampung Barat, Balik Bukit, Way Mengaku	Dana Transfer Umum-Dana Alokasi Umum		2. Peningkatan Pembangunan Sumberdaya Manusia	Apartaur	2 Orang	11,500,000	Dinas Pemberdayaan Masyarakat dan Pemerintahan Pekon
2 13 01 2.06	**Administrasi Umum Perangkat Daerah**	Jumlah Paket Komponen Instalasi Listrik/Penerangan bangunan Koantor yang disediakan	8 Paket		0 Paket	8 Paket	8 Paket	**328,863,000**	**111,949,600**	**153,022,600**						8 Paket	**378,192,450**	
2 13 01 2.06 01	Penyediaan Komponen Instalasi Listrik/Penerangan Bangunan Kantor	Jumlah Paket Komponen Instalasi Listrik/Penerangan Bangunan Kantor yang Disediakan				1 Paket	1 Paket	3,150,000	3,149,000	3,149,000	Kab. Lampung Barat, Balik Bukit, Way Mengaku	Dana Transfer Umum-Dana Alokasi Umum	Meningkatkan Sumber Daya Manusia Yang Berkualitas Dan Berdaya Saing	2. Peningkatan Pembangunan Sumberdaya Manusia	Aparatur	1 Paket	3,622,500	Dinas Pemberdayaan Masyarakat dan Pemerintahan Pekon

Penetapan Perubahan Rencana Kerja Pemerintah Daerah (RKPD)
Kabupaten Lampung Barat
Tahun 2023

Kode	Urusan/ Bidang Urusan/ Program/ Kegiatan/ Sub Kegiatan	Indikator Program/ Kegiatan/ Sub Kegiatan	Target Akhir Periode RPJMD	Realisasi Capaian RKPD Tahun 2021	Prakiraan Capaian Target RKPD Tahun 2022	Capaian Kinerja dan Kerangka Pendanaan									Kelompok Sasaran	Prakiraan Maju Rencana Tahun 2024		Perangkat Daerah Penanggung Jawab
						Target 2023		Pagu Indikatif			Lokasi	Sumber Dana	Prioritas			Target	Pagu Indikatif	
						Semula	Menjadi	RKPD 2023	APBD 2023	RKPD 2023 Perubahan			Nasional	Daerah				
2 13 01 2.06 02	Penyediaan Peralatan dan Perlengkapan Kantor	Jumlah Paket Peralatan dan Perlengkapan Kantor yang Disediakan				7 Paket	7 Paket	98,294,000	0	0	Kab. Lampung Barat, Balik Bukit, Way Mengaku	Dana Transfer Umum-Dana Alokasi Umum	Meningkatkan Sumber Daya Manusia Yang Berkualitas Dan Berdaya Saing	2. Peningkatan Pembangunan Sumberdaya Manusia	Aparatur	7 Paket	113,038,100	Dinas Pemberdayaan Masyarakat dan Pemerintahan Pekon
2 13 01 2.06 05	Penyediaan Barang Cetakan dan Penggandaan	Jumlah Paket Barang Cetakan dan Penggandaan yang Disediakan				9 Paket	9 Paket	45,495,000	31,846,600	31,846,600	Kab. Lampung Barat, Balik Bukit, Way Mengaku	Dana Transfer Umum-Dana Alokasi Umum	Meningkatkan Sumber Daya Manusia Yang Berkualitas Dan Berdaya Saing	2. Peningkatan Pembangunan Sumberdaya Manusia	Aparatur	9 Paket	52,319,250	Dinas Pemberdayaan Masyarakat dan Pemerintahan Pekon
2 13 01 2.06 06	Penyediaan Bahan Bacaan dan Peraturan Perundang-undangan	Jumlah Dokumen Bahan Bacaan dan Peraturan Perundang-Undangan yang Disediakan				4 Dokumen	4 Dokumen	5,010,000	5,010,000	5,010,000		Dana Transfer Umum-Dana Alokasi Umum	Meningkatkan Sumber Daya Manusia Yang Berkualitas Dan Berdaya Saing	2. Peningkatan Pembangunan Sumberdaya Manusia	Aparatur	4 Dokumen	5,761,500	Dinas Pemberdayaan Masyarakat dan Pemerintahan Pekon
2 13 01 2.06 08	Fasilitasi Kunjungan Tamu	Jumlah Laporan Fasilitasi Kunjungan Tamu				12 Laporan	12 Laporan	7,650,000	5,355,000	5,355,000	Kab. Lampung Barat, Balik Bukit, Way Mengaku	Dana Transfer Umum-Dana Alokasi Umum	Meningkatkan Sumber Daya Manusia Yang Berkualitas Dan Berdaya Saing	2. Peningkatan Pembangunan Sumberdaya Manusia	Aparatur	12 Laporan	8,797,500	Dinas Pemberdayaan Masyarakat dan Pemerintahan Pekon
2 13 01 2.06 09	Penyelenggaraan Rapat Koordinasi dan Konsultasi SKPD	Jumlah Laporan Hasil Fasilitasi Rapat Koordinasi dan Konsultasi DPRD Jumlah Laporan Penyelenggaraan Rapat Koordinasi dan Konsultasi SKPD				12 Laporan 0 Laporan	12 Laporan 0 Laporan	169,264,000	66,589,000	107,662,000	Kab. Lampung Barat, Balik Bukit, Way Mengaku	Dana Transfer Umum-Dana Alokasi Umum	Meningkatkan Sumber Daya Manusia Yang Berkualitas Dan Berdaya Saing	2. Peningkatan Pembangunan Sumberdaya Manusia	Aparatur	12 Laporan 0 Laporan	194,653,600	Dinas Pemberdayaan Masyarakat dan Pemerintahan Pekon
2 13 01 2.08	**Penyediaan Jasa Penunjang Urusan Pemerintahan Daerah**	Jumlah Laporan Penyediaan Jasa Surat menyurat	2 Laporan		0 Laporan	2 Laporan	2 Laporan	**204,808,400**	**130,736,100**	**130,736,100**						2 Laporan	**235,529,660**	
2 13 01 2.08 01	Penyediaan Jasa Surat Menyurat	Jumlah Laporan Penyediaan Jasa Surat Menyurat				1 Laporan	1 Laporan	6,440,000	6,440,000	6,440,000	Kab. Lampung Barat, Balik Bukit, Way Mengaku	Dana Transfer Umum-Dana Alokasi Umum	Meningkatkan Sumber Daya Manusia Yang Berkualitas Dan Berdaya Saing	2. Peningkatan Pembangunan Sumberdaya Manusia	Aparatur	1 Laporan	7,406,000	Dinas Pemberdayaan Masyarakat dan Pemerintahan Pekon
2 13 01 2.08 02	Penyediaan Jasa Komunikasi, Sumber Daya Air dan Listrik	Jumlah Laporan Penyediaan Jasa Komunikasi, Sumber Daya Air dan Listrik yang Disediakan				1 Laporan	1 Laporan	31,210,000	19,250,000	19,250,000	Kab. Lampung Barat, Balik Bukit, Way Mengaku	Dana Transfer Umum-Dana Alokasi Umum	Meningkatkan Sumber Daya Manusia Yang Berkualitas Dan Berdaya Saing	2. Peningkatan Pembangunan Sumberdaya Manusia	Aparatur	1 Laporan	35,891,500	Dinas Pemberdayaan Masyarakat dan Pemerintahan Pekon

Penetapan Perubahan Rencana Kerja Pemerintah Daerah (RKPD)
Kabupaten Lampung Barat
Tahun 2023

Kode	Urusan/ Bidang Urusan/ Program/ Kegiatan/ Sub Kegiatan	Indikator Program/ Kegiatan/ Sub Kegiatan	Target Akhir Periode RPJMD	Realisasi Capaian RKPD Tahun 2021	Prakiraan Capaian Target RKPD Tahun 2022	Capaian Kinerja dan Kerangka Pendanaan									Kelompok Sasaran	Prakiraan Maju Rencana Tahun 2024		Perangkat Daerah Penanggung Jawab
						Target 2023		Pagu Indikatif			Lokasi	Sumber Dana	Prioritas			Target	Pagu Indikatif	
						Semula	Menjadi	RKPD 2023	APBD 2023	RKPD 2023 Perubahan			Nasional	Daerah				
2 13 01 2.08 04	Penyediaan Jasa Pelayanan Umum Kantor	Jumlah Laporan Penyediaan Jasa Pelayanan Umum Kantor yang Disediakan				1 Laporan	1 Laporan	167,158,400	105,046,100	105,046,100	Kab. Lampung Barat, Balik Bukit, Way Mengaku	Dana Transfer Umum-Dana Alokasi Umum	Meningkatkan Sumber Daya Manusia Yang Berkualitas Dan Berdaya Saing	2. Peningkatan Pembangunan Sumberdaya Manusia	Aparatur	1 Laporan	192,232,160	Dinas Pemberdayaan Masyarakat dan Pemerintahan Pekon
2 13 01 2.09	**Pemeliharaan Barang Milik Daerah Penunjang Urusan Pemerintahan Daerah**	Jumlah barang Milik Daerah Penunjang Urusan Pemerintah Daerah yang Dipelihara	22 Unit		0 Unit	22 Unit	22 Unit	**244,394,200**	**114,035,000**	**75,285,000**						22 Unit	**281,053,330**	
2 13 01 2.09 02	Penyediaan Jasa Pemeliharaan, Biaya Pemeliharaan, Pajak dan Perizinan Kendaraan Dinas Operasional atau Lapangan	Jumlah Kendaraan Dinas Operasional atau Lapangan yang Dipelihara dan dibayarkan Pajak dan Perizinannya				9 Unit	9 Unit	186,455,200	91,250,000	52,500,000	Kab. Lampung Barat, Balik Bukit, Way Mengaku	Dana Transfer Umum-Dana Alokasi Umum		2. Peningkatan Pembangunan Sumberdaya Manusia	Aparatur	9 Unit	214,423,480	Dinas Pemberdayaan Masyarakat dan Pemerintahan Pekon
2 13 01 2.09 06	Pemeliharaan Peralatan dan Mesin Lainnya	Jumlah Peralatan dan Mesin Lainnya yang Dipelihara				12 Unit	12 Unit	7,650,000	5,190,000	5,190,000	Kab. Lampung Barat, Balik Bukit, Way Mengaku	Dana Transfer Umum-Dana Alokasi Umum		2. Peningkatan Pembangunan Sumberdaya Manusia	Aparatur	12 Unit	8,797,500	Dinas Pemberdayaan Masyarakat dan Pemerintahan Pekon
2 13 01 2.09 11	Pemeliharaan/Rehabilitasi Sarana dan Prasarana Pendukung Gedung Kantor atau Bangunan Lainnya	Jumlah Sarana dan Prasarana Pendukung Gedung Kantor atau Bangunan Lainnya yang Dipelihara/Direhabilitasi				1 Unit	1 Unit	50,289,000	17,595,000	17,595,000		Dana Transfer Umum-Dana Alokasi Umum		2. Peningkatan Pembangunan Sumberdaya Manusia	Aparatur	1 Unit	57,832,350	Dinas Pemberdayaan Masyarakat dan Pemerintahan Pekon
2 13 02	**PROGRAM PENATAAN DESA**	Persentase Desa yang memenuhi Syarat penataan desa yang di tata	100 %		0 %	100 %	100 %	**1,067,878,500**	**307,070,000**	**0**						100 %	**1,228,060,275**	
2 13 02 2.01	**Penyelenggaraan Penataan Desa**	Jumlah Desa yang melakukan Pembentukan,Penghapusan, Penggabungan dan Perubaha Status Desa	5 Pekon		0 Pekon	5 Pekon	5 Pekon	**1,067,878,500**	**307,070,000**	**0**						5 Pekon	**1,228,060,275**	
2 13 02 2.01 01	Pembentukan, Penghapusan, Penggabungan, dan Perubahan Status Desa	Jumlah Desa yang Melakukan Pembentukan, Penghapusan, Penggabungan, dan Perubahan Status Desa				131 Pekon	131 Pekon	120,096,500	0	0		Dana Transfer Umum-Dana Alokasi Umum	Meningkatkan Sumber Daya Manusia Yang Berkualitas Dan Berdaya Saing	2. Peningkatan Pembangunan Sumberdaya Manusia	Mayarakat	131 Pekon	138,110,975	Dinas Pemberdayaan Masyarakat dan Pemerintahan Pekon
2 13 02 2.01 03	Fasilitasi Penataan Kewenangan Desa	Jumlah Desa yang Terfasilitasi Penataan Kewenangannya				131 Pekon	131 Pekon	95,711,000	0	0	Kab. Lampung Barat, Balik Bukit, Way	Dana Transfer Umum-Dana Alokasi Umum	Meningkatkan Sumber Daya Manusia Yang Berkualitas Dan Berdaya Saing	2. Peningkatan Pembangunan Sumberdaya Manusia	Mayarakat	131 Pekon	110,067,650	Dinas Pemberdayaan Masyarakat dan Pemerintahan Pekon

Penetapan Perubahan Rencana Kerja Pemerintah Daerah (RKPD)
Kabupaten Lampung Barat
Tahun 2023

Kode	Urusan/ Bidang Urusan/ Program/ Kegiatan/ Sub Kegiatan	Indikator Program/ Kegiatan/ Sub Kegiatan	Target Akhir Periode RPJMD	Realisasi Capaian RKPD Tahun 2021	Prakiraan Capaian Target RKPD Tahun 2022	Capaian Kinerja dan Kerangka Pendanaan									Kelompok Sasaran	Prakiraan Maju Rencana Tahun 2024		Perangkat Daerah Penanggung Jawab
						Target 2023		Pagu Indikatif			Lokasi	Sumber Dana	Prioritas			Target	Pagu Indikatif	
						Semula	Menjadi	RKPD 2023	APBD 2023	RKPD 2023 Perubahan			Nasional	Daerah				
											Mengaku							
2 13 02 2.01 06	Fasilitasi Sarana dan Prasarana Desa	Jumlah Sarana dan Prasarana Desa				1 dokumen	1 dokumen	852,071,000	307,070,000	0	Kab. Lampung Barat, Balik Bukit, Way Mengaku	Dana Transfer Umum-Dana Alokasi Umum	Meningkatkan Sumber Daya Manusia Yang Berkualitas Dan Berdaya Saing	2. Peningkatan Pembangunan Sumberdaya Manusia	Mayarakat	1 dokumen	979,881,650	Dinas Pemberdayaan Masyarakat dan Pemerintahan Pekon
2 13 03	**PROGRAM PENINGKATAN KERJA SAMA DESA**	Persentase Peningkatan Kerja Sama Antar Pekon untuk meningkatkan Ekonomi Masyarakat	2,29 %		0 %	2,29 %	2,29 %	**209,459,000**	**39,459,000**	**0**						2,29 %	**240,877,850**	
2 13 03 2.01	**Fasilitasi Kerja Sama antar Desa**	Jumlah Dokumen Hasil Fasilitasi Pembangunan Kawasan perdesaan	1 Dokumen		0 Dokumen	1 Dokumen	1 Dokumen	**209,459,000**	**39,459,000**	**0**						1 Dokumen	**240,877,850**	
2 13 03 2.01 03	Fasilitasi Pembangunan Kawasan Perdesaan	Jumlah dokumen hasil Fasilitasi pembangunan Kawasan Pedesaan				1 Dokumen	1 Dokumen	209,459,000	39,459,000	0	Kab. Lampung Barat, Balik Bukit, Way Mengaku	Dana Transfer Umum-Dana Alokasi Umum	Meningkatkan Sumber Daya Manusia Yang Berkualitas Dan Berdaya Saing	2. Peningkatan Pembangunan Sumberdaya Manusia	Masyarakat	1 Dokumen	240,877,850	Dinas Pemberdayaan Masyarakat dan Pemerintahan Pekon
2 13 04	**PROGRAM ADMINISTRASI PEMERINTAHAN DESA**	Persentase Pekon Tertib Administrasi	100 %		0 %	100 %	100 %	**3,120,859,550**	**317,282,400**	**270,156,900**						100 %	**3,588,988,482**	
2 13 04 2.01	**Pembinaan dan Pengawasan Penyelenggaraan Administrasi Pemerintahan Desa**	Jumlah Dokumen Hasil Perencanaan Pembangunan Desa	2 Dokumen		0 Dokumen	2 Dokumen	2 Dokumen	**3,120,859,550**	**317,282,400**	**270,156,900**						2 Dokumen	**3,588,988,482**	
2 13 04 2.01 03	Fasilitasi Penyusunan Perencanaan Pembangunan Desa	Jumlah Dokumen Hasil Fasilitasi Penyusunan Perencanaan Pembangunan Desa				2 Dokumen	2 Dokumen	240,030,500	61,030,500	61,030,500	Kab. Lampung Barat, Balik Bukit, Way Mengaku	Dana Transfer Umum-Dana Alokasi Umum	Meningkatkan Sumber Daya Manusia Yang Berkualitas Dan Berdaya Saing	2. Peningkatan Pembangunan Sumberdaya Manusia	Masyarakat	2 Dokumen	276,035,075	Dinas Pemberdayaan Masyarakat dan Pemerintahan Pekon
2 13 04 2.01 04	Fasilitasi Pengelolaan Keuangan Desa	Jumlah Dokumen Hasil Fasilitasi Pengelolaan Keuangan Desa				2 Dokumen	2 Dokumen	79,958,000	79,958,000	79,958,000	Kab. Lampung Barat, Balik Bukit, Way Mengaku	Dana Transfer Umum-Dana Alokasi Umum	Meningkatkan Sumber Daya Manusia Yang Berkualitas Dan Berdaya Saing	2. Peningkatan Pembangunan Sumberdaya Manusia	Masyarakat	2 Dokumen	91,951,700	Dinas Pemberdayaan Masyarakat dan Pemerintahan Pekon
2 13 04 2.01 05	Pembinaan Peningkatan Kapasitas Aparatur Pemerintah Desa	Jumlah Aparatur Pemerintah Desa yang Mengikuti Pembinaan Peningkatan Kapasitas				60 Orang	60 Orang	203,168,500	79,168,500	79,168,500	Kab. Lampung Barat, Balik Bukit, Way Mengaku	Dana Transfer Umum-Dana Alokasi Umum	Meningkatkan Sumber Daya Manusia Yang Berkualitas Dan Berdaya Saing	2. Peningkatan Pembangunan Sumberdaya Manusia	Masyarakat	60 Orang	233,643,775	Dinas Pemberdayaan Masyarakat dan Pemerintahan Pekon

Penetapan Perubahan Rencana Kerja Pemerintah Daerah (RKPD)
Kabupaten Lampung Barat
Tahun 2023

Kode	Urusan/ Bidang Urusan/ Program/ Kegiatan/ Sub Kegiatan	Indikator Program/ Kegiatan/ Sub Kegiatan	Target Akhir Periode RPJMD	Realisasi Capaian RKPD Tahun 2021	Prakiraan Capaian Target RKPD Tahun 2022	Capaian Kinerja dan Kerangka Pendanaan									Kelompok Sasaran	Prakiraan Maju Rencana Tahun 2024		Perangkat Daerah Penanggung Jawab
						Target 2023		Pagu Indikatif			Lokasi	Sumber Dana	Prioritas			Target	Pagu Indikatif	
						Semula	Menjadi	RKPD 2023	APBD 2023	RKPD 2023 Perubahan			Nasional	Daerah				
2 13 04 2.01 08	Pembinaan dan Pemberdayaan BUM Desa dan Lembaga Kerja Sama antar Desa	Jumlah Dokumen Hasil Pembinaan dan Pemberdayaan BUM Desa dan Lembaga Kerja Sama antar Desa				131 Pekon	131 Pekon	107,864,000	47,125,500	0		Dana Transfer Umum-Dana Alokasi Umum	Meningkatkan Sumber Daya Manusia Yang Berkualitas Dan Berdaya Saing	2. Peningkatan Pembangunan Sumberdaya Manusia	Masyarakat	131 Pekon	124,043,600	Dinas Pemberdayaan Masyarakat dan Pemerintahan Pekon
2 13 04 2.01 09	Penyelenggaraan Pemilihan, Pengangkatan dan Pemberhentian Kepala Desa	Jumlah Laporan Hasil Penyelenggaraan Pemilihan, Pengangkatan dan Pemberhentian Kepala Desa				1 Laporan	1 Laporan	1,413,844,250	0	0	Kab. Lampung Barat, Balik Bukit, Way Mengaku	Dana Transfer Umum-Dana Alokasi Umum	Meningkatkan Sumber Daya Manusia Yang Berkualitas Dan Berdaya Saing	2. Peningkatan Pembangunan Sumberdaya Manusia	Masyarakat	1 Laporan	1,625,920,887	Dinas Pemberdayaan Masyarakat dan Pemerintahan Pekon
2 13 04 2.01 11	Fasilitasi Penyusunan Profil Desa	Jumlah Dokumen Profil Desa yang tersusun				136 Dokumen	136 Dokumen	242,036,500	0	0	Kab. Lampung Barat, Balik Bukit, Way Mengaku	Dana Transfer Umum-Dana Alokasi Umum	Meningkatkan Sumber Daya Manusia Yang Berkualitas Dan Berdaya Saing	2. Peningkatan Pembangunan Sumberdaya Manusia	Masyarakat	136 Dokumen	278,341,975	Dinas Pemberdayaan Masyarakat dan Pemerintahan Pekon
2 13 04 2.01 13	Fasilitasi Pengelolaan Aset Desa	Jumlah Dokumen Hasil Fasilitasi Pengelolaan Aset Desa				131 Dokumen	131 Dokumen	115,127,700	0	0	Kab. Lampung Barat, Balik Bukit, Way Mengaku	Dana Transfer Umum-Dana Alokasi Umum	Meningkatkan Sumber Daya Manusia Yang Berkualitas Dan Berdaya Saing	2. Peningkatan Pembangunan Sumberdaya Manusia	Masyarakat	131 Dokumen	132,396,855	Dinas Pemberdayaan Masyarakat dan Pemerintahan Pekon
2 13 04 2.01 14	Pembinaan Peningkatan Kapasitas Anggota BPD	Jumlah Anggota BPD yang Mengikuti Pembinaan Peningkatan Kapasitas				140 Orang	140 Orang	196,956,000	0	0	Kab. Lampung Barat, Balik Bukit, Way Mengaku	Dana Transfer Umum-Dana Alokasi Umum	Meningkatkan Sumber Daya Manusia Yang Berkualitas Dan Berdaya Saing	2. Peningkatan Pembangunan Sumberdaya Manusia	Masyarakat	140 Orang	226,499,400	Dinas Pemberdayaan Masyarakat dan Pemerintahan Pekon
2 13 04 2.01 15	Fasilitasi Penetapan dan Penegasan Batas Desa	Jumlah Desa yang Difasilitasi dalam Penetapan Dan Penegasan Batas Desa				10 Pekon	10 Pekon	131,494,100	0	0	Kab. Lampung Barat, Balik Bukit, Way Mengaku	Dana Transfer Umum-Dana Alokasi Umum	Meningkatkan Sumber Daya Manusia Yang Berkualitas Dan Berdaya Saing	2. Peningkatan Pembangunan Sumberdaya Manusia	Masyarakat	10 Pekon	151,218,215	Dinas Pemberdayaan Masyarakat dan Pemerintahan Pekon
2 13 04 2.01 18	Fasilitasi Evaluasi Perkembangan Desa serta Lomba Desa dan Kelurahan	Jumlah Dokumen Hasil Evaluasi Perkembangan Desa serta Lomba Desa dan Kelurahan				1 Dokumen	1 Dokumen	390,380,000	49,999,900	49,999,900	Kab. Lampung Barat, Balik Bukit, Way Mengaku	Dana Transfer Umum-Dana Alokasi Umum	Meningkatkan Sumber Daya Manusia Yang Berkualitas Dan Berdaya Saing	2. Peningkatan Pembangunan Sumberdaya Manusia	Masyarakat	1 Dokumen	448,937,000	Dinas Pemberdayaan Masyarakat dan Pemerintahan Pekon
2 13 05	**PROGRAM PEMBERDAYAAN LEMBAGA KEMASYARAKATAN, LEMBAGA ADAT DAN MASYARAKAT HUKUM ADAT**	Persentase Kelembagaan Kemasyarakatan Pekon Aktif	75 %		0 %	60 %	60 %	**1,501,995,500**	**237,389,500**	**925,711,000**						60 %	**1,517,194,584**	

Penetapan Perubahan Rencana Kerja Pemerintah Daerah (RKPD)
Kabupaten Lampung Barat
Tahun 2023

Kode	Urusan/ Bidang Urusan/ Program/ Kegiatan/ Sub Kegiatan	Indikator Program/ Kegiatan/ Sub Kegiatan	Target Akhir Periode RPJMD	Realisasi Capaian RKPD Tahun 2021	Prakiraan Capaian Target RKPD Tahun 2022	Capaian Kinerja dan Kerangka Pendanaan									Kelompok Sasaran	Prakiraan Maju Rencana Tahun 2024		Perangkat Daerah Penanggung Jawab
						Target 2023		Pagu Indikatif			Lokasi	Sumber Dana	Prioritas			Target	Pagu Indikatif	
						Semula	Menjadi	RKPD 2023	APBD 2023	RKPD 2023 Perubahan			Nasional	Daerah				
2 13 05 2.01	**Pemberdayaan Lembaga Kemasyarakatan yang Bergerak di Bidang Pemberdayaan Desa dan Lembaga Adat Tingkat Daerah Kabupaten/Kota serta Pemberdayaan Masyarakat Hukum Adat yang Masyarakat Pelakunya Hukum Adat yang Sama dalam Daerah Kabupaten/Kota**	Jumlah Lembaga Kemasyarakatan Desa/Kelurahan (RT,RW,PKK,Posyandu,LPM, dan Karang taruna) Lembaga Adat Desa/Kelurahan dan Masyarakat Hukum Adat yang Ditingkatkan Kapasitasnya	4 Lembaga		0 Lembaga	4 Lembaga	4 Lembaga	**1,501,995,500**	**237,389,500**	**925,711,000**						4 Lembaga	**1,517,194,584**	
2 13 05 2.01 02	Fasilitasi Penataan, Pemberdayaan dan Pendayagunaan Kelembagaan Lembaga Kemasyarakatan Desa/Kelurahan (RT, RW, PKK, Posyandu, LPM, dan Karang Taruna), Lembaga Adat Desa/Kelurahan dan Masyarakat Hukum Adat	Jumlah Dokumen Hasil Penataan, Pemberdayaan dan Pendayagunaan Kelembagaan Lembaga Kemasyarakatan Desa/Kelurahan (RT, RW, PKK, Posyandu, LPM, dan Karang Taruna), Lembaga Adat Desa/Kelurahan dan Masyarakat Hukum Adat				2 Dokumen	2 Dokumen	146,924,000	0	0		Dana Transfer Umum-Dana Alokasi Umum		2. Peningkatan Pembangunan Sumberdaya Manusia	Masyarakat	2 Dokumen	168,962,600	Dinas Pemberdayaan Masyarakat dan Pemerintahan Pekon
2 13 05 2.01 03	Peningkatan Kapasitas Kelembagaan Lembaga Kemasyarakatan Desa/Kelurahan (RT, RW, PKK, Posyandu, LPM, dan Karang Taruna), Lembaga Adat Desa/Kelurahan dan Masyarakat Hukum Adat	Jumlah Lembaga Kemasyarakatan Desa/Kelurahan (RT, RW, PKK, Posyandu, LPM, dan Karang Taruna), Lembaga Adat Desa/Kelurahan dan Masyarakat Hukum Adat yang Ditingkatkan Kapasitasnya				4 Lembaga	4 Lembaga	275,267,000	0	925,711,000	Kab. Lampung Barat, Balik Bukit, Way Mengaku	Dana Transfer Umum-Dana Alokasi Umum		2. Peningkatan Pembangunan Sumberdaya Manusia	Masyarakat	4 Lembaga	106,456,809	Dinas Pemberdayaan Masyarakat dan Pemerintahan Pekon

Penetapan Perubahan Rencana Kerja Pemerintah Daerah (RKPD)
Kabupaten Lampung Barat
Tahun 2023

Kode	Urusan/ Bidang Urusan/ Program/ Kegiatan/ Sub Kegiatan	Indikator Program/ Kegiatan/ Sub Kegiatan	Target Akhir Periode RPJMD	Realisasi Capaian RKPD Tahun 2021	Prakiraan Capaian Target RKPD Tahun 2022	Capaian Kinerja dan Kerangka Pendanaan									Kelompok Sasaran	Prakiraan Maju Rencana Tahun 2024		Perangkat Daerah Penanggung Jawab
						Target 2023		Pagu Indikatif			Lokasi	Sumber Dana	Prioritas			Target	Pagu Indikatif	
						Semula	Menjadi	RKPD 2023	APBD 2023	RKPD 2023 Perubahan			Nasional	Daerah				
2 13 05 2.01 04	Fasilitasi Penyediaan Sarana dan Prasarana Kelembagaan Lembaga Kemasyarakatan Desa/Kelurahan (RT, RW, PKK, Posyandu, LPM, dan Karang Taruna), Lembaga Adat Desa/Kelurahan dan Masyarakat Hukum Adat	Jumlah Sarana dan Prasarana Kelembagaan Lembaga Kemasyarakatan Desa/Kelurahan (RT, RW, PKK, Posyandu, LPM, dan Karang Taruna), Lembaga Adat Desa/Kelurahan dan Masyarakat Hukum Adat				1 Unit	1 Unit	168,658,000	0	0	Kab. Lampung Barat, Balik Bukit, Way Mengaku	Dana Transfer Umum-Dana Alokasi Umum		2. Peningkatan Pembangunan Sumberdaya Manusia	Masyarakat	1 Unit	193,956,700	Dinas Pemberdayaan Masyarakat dan Pemerintahan Pekon
2 13 05 2.01 05	Fasilitasi Pengembangan Usaha Ekonomi Masyarakat dan Pemerintah Desa dalam Meningkatkan Pendapatan Asli Desa	Jumlah Dokumen Hasil Fasilitasi Pengembangan Usaha Ekonomi Masyarakat dan Pemerintah Desa dalam Meningkatkan Pendapatan Asli Desa				1 Dokumen	1 Dokumen	142,265,500	0	0	Kab. Lampung Barat, Balik Bukit, Way Mengaku	Dana Transfer Umum-Dana Alokasi Umum		2. Peningkatan Pembangunan Sumberdaya Manusia	Masyarakat	1 Dokumen	163,605,325	Dinas Pemberdayaan Masyarakat dan Pemerintahan Pekon
2 13 05 2.01 06	Fasilitasi Pemerintah Desa dalam Pemanfaatan Teknologi Tepat Guna	Jumlah Laporan Hasil Fasilitasi Pemerintah Desa dalam Pemanfaatan Teknologi Tepat Guna				1 Laporan	1 Laporan	147,990,000	49,990,000	0	Kab. Lampung Barat, Balik Bukit, Way Mengaku	Dana Transfer Umum-Dana Alokasi Umum		2. Peningkatan Pembangunan Sumberdaya Manusia	Masyarakat	1 Laporan	170,188,500	Dinas Pemberdayaan Masyarakat dan Pemerintahan Pekon
2 13 05 2.01 07	Fasilitasi Bulan Bhakti Gotong Royong Masyarakat	Jumlah Laporan Hasil Fasilitasi Bulan Bhakti Gotong Royong Masyarakat				1 Laporan	1 Laporan	120,640,000	84,515,000	0	Kab. Lampung Barat, Balik Bukit, Way Mengaku	Dana Transfer Umum-Dana Alokasi Umum		2. Peningkatan Pembangunan Sumberdaya Manusia	Masyarakat	1 Laporan	138,736,000	Dinas Pemberdayaan Masyarakat dan Pemerintahan Pekon
2 13 05 2.01 08	Fasilitasi Penyelenggaraan Ketentraman, Ketertiban dan Perlindungan Masyarakat Desa	Jumlah Dokumen Hasil Fasilitasi Penyelenggaraan Ketentraman, Ketertiban dan Perlindungan Masyarakat Desa				1 Dokumen	1 Dokumen	87,388,000	0	0	Kab. Lampung Barat, Balik Bukit, Way Mengaku	Dana Transfer Umum-Dana Alokasi Umum		2. Peningkatan Pembangunan Sumberdaya Manusia	Masyarakat	1 Dokumen	100,496,200	Dinas Pemberdayaan Masyarakat dan Pemerintahan Pekon
2 13 05 2.01 09	Fasilitasi Tim Penggerak PKK dalam Penyelenggaraan Gerakan Pemberdayaan Masyarakat dan Kesejahteraan Keluarga	Jumlah Dokumen Hasil Fasilitasi Tim Penggerak PKK dalam Penyelenggaraan Gerakan Pemberdayaan Masyarakat dan Kesejahteraan Keluarga				1 Dokumen	1 Dokumen	412,863,000	102,884,500	0	Kab. Lampung Barat, Balik Bukit, Way Mengaku	Dana Transfer Umum-Dana Alokasi Umum		2. Peningkatan Pembangunan Sumberdaya Manusia	Masyarakat	1 Dokumen	474,792,450	Dinas Pemberdayaan Masyarakat dan Pemerintahan Pekon
2	**URUSAN PEMERINTAHAN WAJIB YANG TIDAK BERKAITAN DENGAN PELAYANAN DASAR**																	
2 15	**URUSAN PEMERINTAHAN BIDANG PERHUBUNGAN**							**4,243,139,922**	**3,214,354,130**	**3,058,666,058**							**5,414,683,888**	

Penetapan Perubahan Rencana Kerja Pemerintah Daerah (RKPD)
Kabupaten Lampung Barat
Tahun 2023

Kode	Urusan/ Bidang Urusan/ Program/ Kegiatan/ Sub Kegiatan	Indikator Program/ Kegiatan/ Sub Kegiatan	Target Akhir Periode RPJMD	Realisasi Capaian RKPD Tahun 2021	Prakiraan Capaian Target RKPD Tahun 2022	Capaian Kinerja dan Kerangka Pendanaan									Kelompok Sasaran	Prakiraan Maju Rencana Tahun 2024		Perangkat Daerah Penanggung Jawab
						Target 2023		Pagu Indikatif			Lokasi	Sumber Dana	Prioritas			Target	Pagu Indikatif	
						Semula	Menjadi	RKPD 2023	APBD 2023	RKPD 2023 Perubahan			Nasional	Daerah				
2 15 01	**PROGRAM PENUNJANG URUSAN PEMERINTAHAN DAERAH KABUPATEN/KOTA**	Nilai SAKIP Perangkat Daerah Dinas Perhubungan	82,24 %		0 %	79,87 %	79,87 %	**3,500,706,992**	**2,812,225,680**	**2,656,537,608**						79,87 %	**4,136,594,184**	
2 15 01 2.01	**Perencanaan, Penganggaran, dan Evaluasi Kinerja Perangkat Daerah**	Jumlah dokumen Penganggaran Daerah yang disusun Jumlah Dokumen Perencanaan Perangkat Daerah Jumlah Laporan Evaluasi Kinerja Perangkat Daerah	32 Dokumen 60 Dokumen 64 Laporan		0 Dokumen 0 Dokumen 0 Laporan	19 Dokumen 13 Dokumen 16 Laporan	19 Dokumen 13 Dokumen 16 Laporan	**80,366,100**	**29,130,600**	**29,130,600**						19 Dokumen 13 Dokumen 16 Laporan	**88,402,710**	
2 15 01 2.01 01	Penyusunan Dokumen Perencanaan Perangkat Daerah	Jumlah Dokumen Perencanaan Perangkat Daerah				13 Dokumen	13 Dokumen	27,438,200	5,000,000	5,000,000	Kab. Lampung Barat, Balik Bukit, Way Mengaku	Dana Transfer Umum-Dana Alokasi Umum	Memperkuat Stabilitas Polhukhankam Dan Transformasi Pelayanan Publik	3. Memantapkan kualitas Infrastruktur Publik yang berwawasan Lingkungan serta mitigasi bencana	Aparatur	13 Dokumen	30,179,820	Dinas Perhubungan
2 15 01 2.01 02	Koordinasi dan Penyusunan Dokumen RKA-SKPD	Jumlah Dokumen RKA-SKPD dan Laporan Hasil Koordinasi Penyusunan Dokumen RKA-SKPD				2 Dokumen	2 Dokumen	5,000,000	3,500,000	3,500,000	Kab. Lampung Barat, Balik Bukit, Way Mengaku	Dana Transfer Umum-Dana Alokasi Umum	Memperkuat Stabilitas Polhukhankam Dan Transformasi Pelayanan Publik	3. Memantapkan kualitas Infrastruktur Publik yang berwawasan Lingkungan serta mitigasi bencana	Aparatur	2 Dokumen	5,500,000	Dinas Perhubungan
2 15 01 2.01 03	Koordinasi dan Penyusunan Dokumen Perubahan RKA-SKPD	Jumlah Dokumen Perubahan RKA-SKPD dan Laporan Hasil Koordinasi Penyusunan Dokumen Perubahan RKA-SKPD				2 Dokumen	2 Dokumen	4,044,300	2,831,000	2,831,000	Kab. Lampung Barat, Balik Bukit, Pasar Liwa	Dana Transfer Umum-Dana Alokasi Umum	Memperkuat Stabilitas Polhukhankam Dan Transformasi Pelayanan Publik	3. Memantapkan kualitas Infrastruktur Publik yang berwawasan Lingkungan serta mitigasi bencana	Aparatur	2 Dokumen	4,448,730	Dinas Perhubungan
2 15 01 2.01 04	Koordinasi dan Penyusunan DPA-SKPD	Jumlah Dokumen DPA-SKPD dan Laporan Hasil Koordinasi Penyusunan Dokumen DPA-SKPD				1 Dokumen	1 Dokumen	5,093,000	3,565,100	3,565,100	Kab. Lampung Barat, Balik Bukit, Way Mengaku	Dana Transfer Umum-Dana Alokasi Umum	Memperkuat Stabilitas Polhukhankam Dan Transformasi Pelayanan Publik	3. Memantapkan kualitas Infrastruktur Publik yang berwawasan Lingkungan serta mitigasi bencana	Aparatur	1 Dokumen	5,602,300	Dinas Perhubungan
2 15 01 2.01 05	Koordinasi dan Penyusunan Perubahan DPA-SKPD	Jumlah Dokumen Perubahan DPA-SKPD dan Laporan Hasil Koordinasi Penyusunan Dokumen Perubahan DPA-SKPD				2 Dokumen	2 Dokumen	3,704,000	3,704,000	3,704,000	Kab. Lampung Barat, Balik Bukit, Pasar Liwa	Dana Transfer Umum-Dana Alokasi Umum	Memperkuat Stabilitas Polhukhankam Dan Transformasi Pelayanan Publik	3. Memantapkan kualitas Infrastruktur Publik yang berwawasan Lingkungan serta mitigasi bencana	Aparatur	2 Dokumen	9,655,800	Dinas Perhubungan

Penetapan Perubahan Rencana Kerja Pemerintah Daerah (RKPD)
Kabupaten Lampung Barat
Tahun 2023

Kode	Urusan/ Bidang Urusan/ Program/ Kegiatan/ Sub Kegiatan	Indikator Program/ Kegiatan/ Sub Kegiatan	Target Akhir Periode RPJMD	Realisasi Capaian RKPD Tahun 2021	Prakiraan Capaian Target RKPD Tahun 2022	Capaian Kinerja dan Kerangka Pendanaan									Kelompok Sasaran	Prakiraan Maju Rencana Tahun 2024		Perangkat Daerah Penanggung Jawab
						Target 2023		Pagu Indikatif			Lokasi	Sumber Dana	Prioritas			Target	Pagu Indikatif	
						Semula	Menjadi	RKPD 2023	APBD 2023	RKPD 2023 Perubahan			Nasional	Daerah				
2 15 01 2.01 06	Koordinasi dan Penyusunan Laporan Capaian Kinerja dan Ikhtisar Realisasi Kinerja SKPD	Jumlah Laporan Capaian Kinerja dan Ikhtisar Realisasi Kinerja SKPD dan Laporan Hasil Koordinasi Penyusunan Laporan Capaian Kinerja dan Ikhtisar Realisasi Kinerja SKPD				12 Laporan	12 Laporan	7,901,000	5,530,500	5,530,500	Kab. Lampung Barat, Balik Bukit, Way Mengaku	Dana Transfer Umum-Dana Alokasi Umum	Memperkuat Stabilitas Polhukhankam Dan Transformasi Pelayanan Publik	3. Memantapkan kualitas Infrastruktur Publik yang berwawasan Lingkungan serta mitigasi bencana	Aparatur	12 Laporan	3,575,550	Dinas Perhubungan
2 15 01 2.01 07	Evaluasi Kinerja Perangkat Daerah	Jumlah Laporan Evaluasi Kinerja Perangkat Daerah				16 Laporan	16 Laporan	27,185,600	5,000,000	5,000,000	Kab. Lampung Barat, Balik Bukit, Way Mengaku	Dana Transfer Umum-Dana Alokasi Umum	Memperkuat Stabilitas Polhukhankam Dan Transformasi Pelayanan Publik	3. Memantapkan kualitas Infrastruktur Publik yang berwawasan Lingkungan serta mitigasi bencana	Aparatur	16 Laporan	29,440,510	Dinas Perhubungan
2 15 01 2.02	**Administrasi Keuangan Perangkat Daerah**	Jumlah Dokumen Bahan Tanggapan Pemeriksaan dan Tindak Lanjut Pemeriksaan Jumlah Dokumen Koordinasi dan Pelaksanaan Akuntansi SKPD Jumlah Dokumen Pelaporan dan Analisis Prognosis Realisasi Anggaran Jumlah Laporan Keuangan Bulanan/Triwulanan/ Semesteran SKPD dan Laporan Koordinasi Penyusunan Laporan Keuangan Bulanan/Triwulanan /Semesteran SKPD Jumlah Orang yang Menerima Gaji dan Tunjangan ASN Laporan Keuangan Akhir Tahun SKPD	8 Dokumen 4 Dokumen 16 Dokumen 72 Laporan 100 Orang 4 Laporan		0 Dokumen 0 Dokumen 0 Dokumen 0 Laporan 0 Orang 0 Laporan	2 Dokumen 1 Dokumen 1 Dokumen 18 Laporan 25 Orang 1 Laporan	2 Dokumen 1 Dokumen 1 Dokumen 18 Laporan 20 Orang 1 Laporan	**2,378,900,900**	**2,189,345,000**	**2,049,866,928**						2 Dokumen 1 Dokumen 1 Dokumen 18 Laporan 20 Orang 1 Laporan	**2,877,516,103**	
2 15 01 2.02 01	Penyediaan Gaji dan Tunjangan ASN	Jumlah Orang yang Menerima Gaji dan Tunjangan ASN				25 Orang/bulan	20 Orang/bulan	2,370,228,300	2,180,672,400	2,041,194,328	Kab. Lampung Barat, Balik Bukit, Way Mengaku	Dana Transfer Umum-Dana Alokasi Umum	Memperkuat Stabilitas Polhukhankam Dan Transformasi Pelayanan Publik	3. Memantapkan kualitas Infrastruktur Publik yang berwawasan Lingkungan serta mitigasi bencana	Aparatur	20 Orang/bulan	2,867,976,243	Dinas Perhubungan
2 15 01 2.02 04	Koordinasi dan Pelaksanaan Akuntansi SKPD	Jumlah Dokumen Koordinasi dan Pelaksanaan Akuntansi SKPD				1 Dokumen	1 Dokumen	1,000,000	1,000,000	1,000,000	Kab. Lampung Barat, Balik Bukit,	Dana Transfer Umum-Dana Alokasi	Memperkuat Stabilitas Polhukhankam Dan Transformasi	3. Memantapkan kualitas Infrastruktur Publik yang berwawasan	Aparatur	1 Dokumen	1,100,000	Dinas Perhubungan

Penetapan Perubahan Rencana Kerja Pemerintah Daerah (RKPD)
Kabupaten Lampung Barat
Tahun 2023

Kode	Urusan/ Bidang Urusan/ Program/ Kegiatan/ Sub Kegiatan	Indikator Program/ Kegiatan/ Sub Kegiatan	Target Akhir Periode RPJMD	Realisasi Capaian RKPD Tahun 2021	Prakiraan Capaian Target RKPD Tahun 2022	Capaian Kinerja dan Kerangka Pendanaan									Kelompok Sasaran	Prakiraan Maju Rencana Tahun 2024		Perangkat Daerah Penanggung Jawab
						Target 2023		Pagu Indikatif			Lokasi	Sumber Dana	Prioritas			Target	Pagu Indikatif	
						Semula	Menjadi	RKPD 2023	APBD 2023	RKPD 2023 Perubahan			Nasional	Daerah				
											Way Mengaku	Umum	Pelayanan Publik	Lingkungan serta mitigasi bencana				
2 15 01 2.02 05	Koordinasi dan Penyusunan Laporan Keuangan Akhir Tahun SKPD	Jumlah Laporan Keuangan Akhir Tahun SKPD dan Laporan Hasil Koordinasi Penyusunan Laporan Keuangan Akhir Tahun SKPD				1 Laporan	1 Laporan	3,135,000	3,135,000	3,135,000	Kab. Lampung Barat, Balik Bukit, Way Mengaku	Dana Transfer Umum-Dana Alokasi Umum	Memperkuat Stabilitas Polhukhankam Dan Transformasi Pelayanan Publik	3. Memantapkan kualitas Infrastruktur Publik yang berwawasan Lingkungan serta mitigasi bencana	Aparatur	1 Laporan	3,448,500	Dinas Perhubungan
2 15 01 2.02 06	Pengelolaan dan Penyiapan Bahan Tanggapan Pemeriksaan	Jumlah Dokumen Bahan Tanggapan Pemeriksaan dan Tindak Lanjut Pemeriksaan				2 Dokumen	2 Dokumen	1,000,000	1,000,000	1,000,000	Kab. Lampung Barat, Balik Bukit, Way Mengaku	Dana Transfer Umum-Dana Alokasi Umum	Memperkuat Stabilitas Polhukhankam Dan Transformasi Pelayanan Publik	3. Memantapkan kualitas Infrastruktur Publik yang berwawasan Lingkungan serta mitigasi bencana	Aparatur	2 Dokumen	1,100,000	Dinas Perhubungan
2 15 01 2.02 07	Koordinasi dan Penyusunan Laporan Keuangan Bulanan/ Triwulanan/ Semesteran SKPD	Jumlah Laporan Keuangan Bulanan/ Triwulanan/ Semesteran SKPD dan Laporan Koordinasi Penyusunan Laporan Keuangan Bulanan/Triwulanan /Semesteran SKPD				18 Laporan	18 Laporan	2,047,600	2,047,600	2,047,600	Kab. Lampung Barat, Balik Bukit, Way Mengaku	Dana Transfer Umum-Dana Alokasi Umum	Memperkuat Stabilitas Polhukhankam Dan Transformasi Pelayanan Publik	3. Memantapkan kualitas Infrastruktur Publik yang berwawasan Lingkungan serta mitigasi bencana	Aparatur	18 Laporan	1,350,360	Dinas Perhubungan
2 15 01 2.02 08	Penyusunan Pelaporan dan Analisis Prognosis Realisasi Anggaran	Jumlah Dokumen Pelaporan dan Analisis Prognosis Realisasi Anggaran				1 Dokumen	1 Dokumen	1,490,000	1,490,000	1,490,000	Kab. Lampung Barat, Balik Bukit, Way Mengaku	Dana Transfer Umum-Dana Alokasi Umum	Memperkuat Stabilitas Polhukhankam Dan Transformasi Pelayanan Publik	3. Memantapkan kualitas Infrastruktur Publik yang berwawasan Lingkungan serta mitigasi bencana	Aparatur	1 Dokumen	2,541,000	Dinas Perhubungan
2 15 01 2.03	**Administrasi Barang Milik Daerah pada Perangkat Daerah**	Jumlah Dokumen Hasil Pemanfaatan Barang Milik Daerah SKPD Jumlah Dokumen Pengamanan Barang Milik Daerah SKPD Jumlah Laporan Penatausahaan Barang Milik Daerah pada SKPD Jumlah Laporan Rekonsiliasi dan Penyusunan Laporan Barang Milik Daerah pada SKPD Jumlah Rencana Kebutuhan Barang Milik Daerah SKPD	1 Dokumen 1 Dokumen 1 Dokumen 1 Laporan 4 Dokumen		0 Dokumen 0 Dokumen 0 Dokumen 0 Laporan 0 Dokumen	1 Dokumen 1 Dokumen 1 Dokumen 12 Laporan 1 Dokumen	1 Dokumen 1 Dokumen 1 Dokumen 12 Laporan 1 Dokumen	**16,500,000**	**13,500,000**	**13,500,000**						1 Dokumen 1 Dokumen 1 Dokumen 12 Laporan 1 Dokumen	**8,250,000**	
2 15 01 2.03 01	Penyusunan Perencanaan Kebutuhan Barang Milik Daerah SKPD	Jumlah Rencana Kebutuhan Barang Milik Daerah SKPD				1 Dokumen	1 Dokumen	1,000,000	1,000,000	1,000,000	Kab. Lampung Barat, Balik	Dana Transfer Umum-Dana	Memperkuat Stabilitas Polhukhankam Dan	3. Memantapkan kualitas Infrastruktur Publik yang	Aparatur	1 Dokumen	1,100,000	Dinas Perhubungan

Penetapan Perubahan Rencana Kerja Pemerintah Daerah (RKPD)
Kabupaten Lampung Barat
Tahun 2023

Kode	Urusan/ Bidang Urusan/ Program/ Kegiatan/ Sub Kegiatan	Indikator Program/ Kegiatan/ Sub Kegiatan	Target Akhir Periode RPJMD	Realisasi Capaian RKPD Tahun 2021	Prakiraan Capaian Target RKPD Tahun 2022	Capaian Kinerja dan Kerangka Pendanaan									Kelompok Sasaran	Prakiraan Maju Rencana Tahun 2024		Perangkat Daerah Penanggung Jawab
						Target 2023		Pagu Indikatif			Lokasi	Sumber Dana	Prioritas			Target	Pagu Indikatif	
						Semula	Menjadi	RKPD 2023	APBD 2023	RKPD 2023 Perubahan			Nasional	Daerah				
											Bukit, Way Mengaku	Alokasi Umum	Transformasi Pelayanan Publik	berwawasan Lingkungan serta mitigasi bencana				
2 15 01 2.03 02	Pengamanan Barang Milik Daerah SKPD	Jumlah Dokumen Pengamanan Barang Milik Daerah SKPD				1 Dokumen	1 Dokumen	10,000,000	7,000,000	7,000,000	Kab. Lampung Barat, Balik Bukit, Way Mengaku	Dana Transfer Umum-Dana Alokasi Umum	Memperkuat Stabilitas Polhukhankam Dan Transformasi Pelayanan Publik	3. Memantapkan kualitas Infrastruktur Publik yang berwawasan Lingkungan serta mitigasi bencana	Aparatur	1 Dokumen	1,100,000	Dinas Perhubungan
2 15 01 2.03 05	Rekonsiliasi dan Penyusunan Laporan Barang Milik Daerah pada SKPD	Jumlah Laporan Rekonsiliasi dan Penyusunan Laporan Barang Milik Daerah pada SKPD				12 Laporan	12 Laporan	1,000,000	1,000,000	1,000,000	Kab. Lampung Barat, Balik Bukit, Way Mengaku	Dana Transfer Umum-Dana Alokasi Umum	Memperkuat Stabilitas Polhukhankam Dan Transformasi Pelayanan Publik	3. Memantapkan kualitas Infrastruktur Publik yang berwawasan Lingkungan serta mitigasi bencana	Aparatur	12 Laporan	1,100,000	Dinas Perhubungan
2 15 01 2.03 06	Penatausahaan Barang Milik Daerah pada SKPD	Jumlah Laporan Penatausahaan Barang Milik Daerah pada SKPD				1 Laporan	1 Laporan	1,500,000	1,500,000	1,500,000	Kab. Lampung Barat, Balik Bukit, Way Mengaku	Dana Transfer Umum-Dana Alokasi Umum	Memperkuat Stabilitas Polhukhankam Dan Transformasi Pelayanan Publik	3. Memantapkan kualitas Infrastruktur Publik yang berwawasan Lingkungan serta mitigasi bencana	Aparatur	1 Laporan	1,650,000	Dinas Perhubungan
2 15 01 2.03 07	Pemanfaatan Barang Milik Daerah SKPD	Jumlah Dokumen Hasil Pemanfaatan Barang Milik Daerah SKPD				1 Dokumen	1 Dokumen	3,000,000	3,000,000	3,000,000	Kab. Lampung Barat, Balik Bukit, Way Mengaku	Dana Transfer Umum-Dana Alokasi Umum	Memperkuat Stabilitas Polhukhankam Dan Transformasi Pelayanan Publik	3. Memantapkan kualitas Infrastruktur Publik yang berwawasan Lingkungan serta mitigasi bencana	Aparatur	1 Dokumen	3,300,000	Dinas Perhubungan
2 15 01 2.04	**Administrasi Pendapatan Daerah Kewenangan Perangkat Daerah**	Jumlah dokumen Administrasi Pendapatan Daerah Kewenangan Perangkat Daerah	4 Dokumen		0 Dokumen	1 Dokumen	1 Dokumen	**2,500,000**	**2,500,000**	**2,500,000**						1 Dokumen	**2,750,000**	
2 15 01 2.04 07	Pelaporan Pengelolaan Retribusi Daerah	Jumlah Laporan Pengelolaan Retribusi Daerah				1 Dokumen	1 Dokumen	2,500,000	2,500,000	2,500,000	Kab. Lampung Barat, Balik Bukit, Way Mengaku	Dana Transfer Umum-Dana Alokasi Umum	Memperkuat Stabilitas Polhukhankam Dan Transformasi Pelayanan Publik	3. Memantapkan kualitas Infrastruktur Publik yang berwawasan Lingkungan serta mitigasi bencana	Aparatur	1 Dokumen	2,750,000	Dinas Perhubungan
2 15 01 2.05	**Administrasi Kepegawaian Perangkat Daerah**	Jumlah Dokumen Monitoring, Evaluasi, dan Penilaian Kinerja Pegawai Jumlah Dokumen Pendataan dan Pengolahan Administrasi Kepegawaian	1 Dokumen 4 Dokumen 50 Paket 20 Orang		0 Dokumen 0 Dokumen 0 Paket 0 Orang	1 Dokumen 1 Dokumen 1 Paket 5 Orang	1 Dokumen 1 Dokumen 1 Paket 5 Orang	**159,563,000**	**6,459,000**	**6,459,000**						1 Dokumen 1 Dokumen 1 Paket 5 Orang	**112,383,700**	

Penetapan Perubahan Rencana Kerja Pemerintah Daerah (RKPD)
Kabupaten Lampung Barat
Tahun 2023

Kode	Urusan/ Bidang Urusan/ Program/ Kegiatan/ Sub Kegiatan	Indikator Program/ Kegiatan/ Sub Kegiatan	Target Akhir Periode RPJMD	Realisasi Capaian RKPD Tahun 2021	Prakiraan Capaian Target RKPD Tahun 2022	Capaian Kinerja dan Kerangka Pendanaan									Kelompok Sasaran	Prakiraan Maju Rencana Tahun 2024		Perangkat Daerah Penanggung Jawab
						Target 2023		Pagu Indikatif			Lokasi	Sumber Dana	Prioritas			Target	Pagu Indikatif	
						Semula	Menjadi	RKPD 2023	APBD 2023	RKPD 2023 Perubahan			Nasional	Daerah				
		Jumlah Paket Pakaian Dinas beserta Atribut Kelengkapan Jumlah Pegawai Berdasarkan Tugas dan Fungsi yang Mengikuti Pendidikan dan Pelatihan																
2 15 01 2.05 02	Pengadaan Pakaian Dinas beserta Atribut Kelengkapannya	Jumlah Paket Pakaian Dinas beserta Atribut Kelengkapan				1 Paket	1 Paket	56,850,000	0	0	Kab. Lampung Barat, Balik Bukit, Way Mengaku	Dana Transfer Umum-Dana Alokasi Umum	Memperkuat Stabilitas Polhukhankam Dan Transformasi Pelayanan Publik	3. Memantapkan kualitas Infrastruktur Publik yang berwawasan Lingkungan serta mitigasi bencana	Aparatur	1 Paket	0	Dinas Perhubungan
2 15 01 2.05 05	Monitoring, Evaluasi, dan Penilaian Kinerja Pegawai	Jumlah Dokumen Monitoring, Evaluasi, dan Penilaian Kinerja Pegawai				1 Dokumen	1 Dokumen	6,459,000	6,459,000	6,459,000	Kab. Lampung Barat, Balik Bukit, Way Mengaku	Dana Transfer Umum-Dana Alokasi Umum	Memperkuat Stabilitas Polhukhankam Dan Transformasi Pelayanan Publik	3. Memantapkan kualitas Infrastruktur Publik yang berwawasan Lingkungan serta mitigasi bencana	Aparatur	1 Dokumen	5,949,900	Dinas Perhubungan
2 15 01 2.05 09	Pendidikan dan Pelatihan Pegawai Berdasarkan Tugas dan Fungsi	Jumlah Pegawai Berdasarkan Tugas dan Fungsi yang Mengikuti Pendidikan dan Pelatihan				5 Orang	5 Orang	96,254,000	0	0	Kab. Lampung Barat, Balik Bukit, Way Mengaku	Dana Transfer Umum-Dana Alokasi Umum	Memperkuat Stabilitas Polhukhankam Dan Transformasi Pelayanan Publik	3. Memantapkan kualitas Infrastruktur Publik yang berwawasan Lingkungan serta mitigasi bencana	Aparatur	5 Orang	106,433,800	Dinas Perhubungan
2 15 01 2.06	**Administrasi Umum Perangkat Daerah**	Jumlah Dokumen Bahan Bacaan dan Peraturan Perundang-Undangan yang Disediakan Jumlah Laporan Fasilitasi Kunjungan Tamu Jumlah Laporan Penyelenggaraan Rapat Koordinasi dan Konsultasi SKPD Jumlah Paket Barang Cetakan dan Penggandaan yang Disediakan Jumlah Paket Komponen Instalasi Listrik/Penerangan Bangunan Kantor yang Disediakan Jumlah Paket Peralatan dan Perlengkapan Kantor yang Disediakan	8 Dokumen 48 Laporan 48 Laporan 4 Paket 4 Paket 4 Paket 4 Paket		0 Dokumen 0 Laporan 0 Laporan 0 Paket 0 Paket 0 Paket 0 Paket	4 Dokumen 12 Laporan 12 Laporan 1 Paket 1 Paket 1 Paket 1 Paket	4 Dokumen 12 Laporan 12 Laporan 1 Paket 1 Paket 1 Paket 1 Paket	**232,189,700**	**107,063,900**	**138,853,900**						4 Dokumen 12 Laporan 12 Laporan 1 Paket 1 Paket 1 Paket 1 Paket	**348,103,150**	

Penetapan Perubahan Rencana Kerja Pemerintah Daerah (RKPD)
Kabupaten Lampung Barat
Tahun 2023

Kode	Urusan/ Bidang Urusan/ Program/ Kegiatan/ Sub Kegiatan	Indikator Program/ Kegiatan/ Sub Kegiatan	Target Akhir Periode RPJMD	Realisasi Capaian RKPD Tahun 2021	Prakiraan Capaian Target RKPD Tahun 2022	Capaian Kinerja dan Kerangka Pendanaan									Kelompok Sasaran	Prakiraan Maju Rencana Tahun 2024		Perangkat Daerah Penanggung Jawab
						Target 2023		Pagu Indikatif			Lokasi	Sumber Dana	Prioritas			Target	Pagu Indikatif	
						Semula	Menjadi	RKPD 2023	APBD 2023	RKPD 2023 Perubahan			Nasional	Daerah				
		Jumlah Paket Peralatan Rumah Tangga yang Disediakan																
2 15 01 2.06 01	Penyediaan Komponen Instalasi Listrik/Penerangan Bangunan Kantor	Jumlah Paket Komponen Instalasi Listrik/Penerangan Bangunan Kantor yang Disediakan				1 Paket	1 Paket	8,256,000	8,256,000	8,256,000	Kab. Lampung Barat, Balik Bukit, Way Mengaku	Dana Transfer Umum-Dana Alokasi Umum	Memperkuat Stabilitas Polhukhankam Dan Transformasi Pelayanan Publik	3. Memantapkan kualitas Infrastruktur Publik yang berwawasan Lingkungan serta mitigasi bencana	Aparatur	1 Paket	9,084,900	Dinas Perhubungan
2 15 01 2.06 02	Penyediaan Peralatan dan Perlengkapan Kantor	Jumlah Paket Peralatan dan Perlengkapan Kantor yang Disediakan				1 Paket	1 Paket	42,000,000	0	0	Kab. Lampung Barat, Balik Bukit, Way Mengaku	Dana Transfer Umum-Dana Alokasi Umum	Memperkuat Stabilitas Polhukhankam Dan Transformasi Pelayanan Publik	3. Memantapkan kualitas Infrastruktur Publik yang berwawasan Lingkungan serta mitigasi bencana	Aparatur	1 Paket	46,200,000	Dinas Perhubungan
2 15 01 2.06 05	Penyediaan Barang Cetakan dan Penggandaan	Jumlah Paket Barang Cetakan dan Penggandaan yang Disediakan				1 Paket	1 Paket	51,488,700	36,041,900	36,041,900	Kab. Lampung Barat, Balik Bukit, Way Mengaku	Dana Transfer Umum-Dana Alokasi Umum	Memperkuat Stabilitas Polhukhankam Dan Transformasi Pelayanan Publik	3. Memantapkan kualitas Infrastruktur Publik yang berwawasan Lingkungan serta mitigasi bencana	Aparatur	1 Paket	51,987,650	Dinas Perhubungan
2 15 01 2.06 06	Penyediaan Bahan Bacaan dan Peraturan Perundang-undangan	Jumlah Dokumen Bahan Bacaan dan Peraturan Perundang-Undangan yang Disediakan				4 Dokumen	4 Dokumen	420,000	4,200,000	4,200,000	Kab. Lampung Barat, Balik Bukit, Way Mengaku	Dana Transfer Umum-Dana Alokasi Umum	Memperkuat Stabilitas Polhukhankam Dan Transformasi Pelayanan Publik	3. Memantapkan kualitas Infrastruktur Publik yang berwawasan Lingkungan serta mitigasi bencana	Aparatur	4 Dokumen	27,610,000	Dinas Perhubungan
2 15 01 2.06 08	Fasilitasi Kunjungan Tamu	Jumlah Laporan Fasilitasi Kunjungan Tamu				12 Laporan	12 Laporan	4,746,000	4,746,000	4,746,000	Kab. Lampung Barat, Balik Bukit, Way Mengaku	Dana Transfer Umum-Dana Alokasi Umum	Memperkuat Stabilitas Polhukhankam Dan Transformasi Pelayanan Publik	3. Memantapkan kualitas Infrastruktur Publik yang berwawasan Lingkungan serta mitigasi bencana	Aparatur	12 Laporan	5,220,600	Dinas Perhubungan
2 15 01 2.06 09	Penyelenggaraan Rapat Koordinasi dan Konsultasi SKPD	Jumlah Laporan Penyelenggaraan Rapat Koordinasi dan Konsultasi SKPD				12 Laporan	12 Laporan	125,279,000	53,820,000	85,610,000	Kab. Lampung Barat, Balik Bukit, Way Mengaku	Dana Transfer Umum-Dana Alokasi Umum	Memperkuat Stabilitas Polhukhankam Dan Transformasi Pelayanan Publik	3. Memantapkan kualitas Infrastruktur Publik yang berwawasan Lingkungan serta mitigasi bencana	Aparatur	12 Laporan	208,000,000	Dinas Perhubungan
2 15 01 2.07	**Pengadaan Barang Milik Daerah Penunjang Urusan Pemerintah Daerah**	Jumlah Barang Milik Daerah Penunjang Urusan Pemerintah Daerah yang diadakan	5 Unit		0 Unit	22 Unit	22 Unit	**23,450,000**	**0**	**0**						22 Unit	**8,500,000**	

Penetapan Perubahan Rencana Kerja Pemerintah Daerah (RKPD)
Kabupaten Lampung Barat
Tahun 2023

Kode	Urusan/ Bidang Urusan/ Program/ Kegiatan/ Sub Kegiatan	Indikator Program/ Kegiatan/ Sub Kegiatan	Target Akhir Periode RPJMD	Realisasi Capaian RKPD Tahun 2021	Prakiraan Capaian Target RKPD Tahun 2022	Capaian Kinerja dan Kerangka Pendanaan									Kelompok Sasaran	Prakiraan Maju Rencana Tahun 2024		Perangkat Daerah Penanggung Jawab
						Target 2023		Pagu Indikatif			Lokasi	Sumber Dana	Prioritas			Target	Pagu Indikatif	
						Semula	Menjadi	RKPD 2023	APBD 2023	RKPD 2023 Perubahan			Nasional	Daerah				
2 15 01 2.07 05	Pengadaan Mebel	Jumlah Paket Mebel yang Disediakan				22 Unit	22 Unit	23,450,000	0	0	Kab. Lampung Barat, Balik Bukit, Way Mengaku	Dana Transfer Umum-Dana Alokasi Umum	Memperkuat Stabilitas Polhukhankam Dan Transformasi Pelayanan Publik	3. Memantapkan kualitas Infrastruktur Publik yang berwawasan Lingkungan serta mitigasi bencana	Aparatur	22 Unit	8,500,000	Dinas Perhubungan
2 15 01 2.08	**Penyediaan Jasa Penunjang Urusan Pemerintahan Daerah**	Jumlah Laporan Penyediaan Jasa Komunikasi, Sumber Daya Air dan Listrik yang Disediakan Jumlah Laporan Penyediaan Jasa Pelayanan Umum Kantor yang Disediakan Jumlah Laporan Penyediaan Jasa Surat Menyurat	48 Laporan 16 Laporan 8 Laporan		0 Laporan 0 Laporan 0 Laporan	13 Laporan 4 Laporan 2 Laporan	13 Laporan 4 Laporan 2 Laporan	**388,431,100**	**293,125,850**	**293,125,850**						13 Laporan 4 Laporan 2 Laporan	**413,524,210**	
2 15 01 2.08 01	Penyediaan Jasa Surat Menyurat	Jumlah Laporan Penyediaan Jasa Surat Menyurat				2 Laporan	2 Laporan	39,350,000	27,545,000	27,545,000	Kab. Lampung Barat, Balik Bukit, Way Mengaku	Dana Transfer Umum-Dana Alokasi Umum	Memperkuat Stabilitas Polhukhankam Dan Transformasi Pelayanan Publik	3. Memantapkan kualitas Infrastruktur Publik yang berwawasan Lingkungan serta mitigasi bencana	Aparatur	2 Laporan	43,285,000	Dinas Perhubungan
2 15 01 2.08 02	Penyediaan Jasa Komunikasi, Sumber Daya Air dan Listrik	Jumlah Laporan Penyediaan Jasa Komunikasi, Sumber Daya Air dan Listrik yang Disediakan				13 Laporan	13 Laporan	117,810,000	117,770,000	117,770,000	Kab. Lampung Barat, Balik Bukit, Way Mengaku	Dana Transfer Umum-Dana Alokasi Umum	Memperkuat Stabilitas Polhukhankam Dan Transformasi Pelayanan Publik	3. Memantapkan kualitas Infrastruktur Publik yang berwawasan Lingkungan serta mitigasi bencana	Aparatur	13 Laporan	129,591,000	Dinas Perhubungan
2 15 01 2.08 04	Penyediaan Jasa Pelayanan Umum Kantor	Jumlah Laporan Penyediaan Jasa Pelayanan Umum Kantor yang Disediakan				4 Laporan	4 Laporan	231,271,100	147,810,850	147,810,850	Kab. Lampung Barat, Balik Bukit, Way Mengaku	Dana Transfer Umum-Dana Alokasi Umum	Memperkuat Stabilitas Polhukhankam Dan Transformasi Pelayanan Publik	3. Memantapkan kualitas Infrastruktur Publik yang berwawasan Lingkungan serta mitigasi bencana	Aparatur	4 Laporan	240,648,210	Dinas Perhubungan
2 15 01 2.09	**Pemeliharaan Barang Milik Daerah Penunjang Urusan Pemerintahan Daerah**	Jumlah Barang Milik Daerah Penunjang Urusan Pemerintahan Daerah yang dipelihara	76 Unit		0 Unit	16 Unit	16 Unit	**218,806,192**	**171,101,330**	**123,101,330**						16 Unit	**277,164,311**	

Penetapan Perubahan Rencana Kerja Pemerintah Daerah (RKPD)
Kabupaten Lampung Barat
Tahun 2023

Kode	Urusan/ Bidang Urusan/ Program/ Kegiatan/ Sub Kegiatan	Indikator Program/ Kegiatan/ Sub Kegiatan	Target Akhir Periode RPJMD	Realisasi Capaian RKPD Tahun 2021	Prakiraan Capaian Target RKPD Tahun 2022	Capaian Kinerja dan Kerangka Pendanaan									Kelompok Sasaran	Prakiraan Maju Rencana Tahun 2024		Perangkat Daerah Penanggung Jawab
						Target 2023		Pagu Indikatif			Lokasi	Sumber Dana	Prioritas			Target	Pagu Indikatif	
						Semula	Menjadi	RKPD 2023	APBD 2023	RKPD 2023 Perubahan			Nasional	Daerah				
2 15 01 2.09 02	Penyediaan Jasa Pemeliharaan, Biaya Pemeliharaan, Pajak dan Perizinan Kendaraan Dinas Operasional atau Lapangan	Jumlah Kendaraan Dinas Operasional atau Lapangan yang Dipelihara dan dibayarkan Pajak dan Perizinannya				7 Unit	7 Unit	128,205,000	112,600,000	64,600,000	Kab. Lampung Barat, Balik Bukit, Way Mengaku	Dana Transfer Umum-Dana Alokasi Umum	Memperkuat Stabilitas Polhukhankam Dan Transformasi Pelayanan Publik	3. Memantapkan kualitas Infrastruktur Publik yang berwawasan Lingkungan serta mitigasi bencana	Aparatur	7 Unit	107,503,000	Dinas Perhubungan
2 15 01 2.09 06	Pemeliharaan Peralatan dan Mesin Lainnya	Jumlah Peralatan dan Mesin Lainnya yang Dipelihara				8 Unit	8 Unit	14,900,000	10,410,750	10,410,750	Kab. Lampung Barat, Balik Bukit, Way Mengaku	Dana Transfer Umum-Dana Alokasi Umum	Memperkuat Stabilitas Polhukhankam Dan Transformasi Pelayanan Publik	3. Memantapkan kualitas Infrastruktur Publik yang berwawasan Lingkungan serta mitigasi bencana	Aparatur	8 Unit	16,390,000	Dinas Perhubungan
2 15 01 2.09 11	Pemeliharaan/Rehabilitasi Sarana dan Prasarana Pendukung Gedung Kantor atau Bangunan Lainnya	Jumlah Sarana dan Prasarana Pendukung Gedung Kantor atau Bangunan Lainnya yang Dipelihara/Direhabilitasi				1 Unit	1 Unit	75,701,192	48,090,580	48,090,580	Kab. Lampung Barat, Balik Bukit, Way Mengaku	Dana Transfer Umum-Dana Alokasi Umum	Memperkuat Stabilitas Polhukhankam Dan Transformasi Pelayanan Publik	3. Memantapkan kualitas Infrastruktur Publik yang berwawasan Lingkungan serta mitigasi bencana	Aparatur	1 Unit	153,271,311	Dinas Perhubungan
2 15 02	**PROGRAM PENYELENGGARAAN LALU LINTAS DAN ANGKUTAN JALAN (LLAJ)**	Persentase Kebijakan Tentang Lalu Lintas Yang Ditetapkan Persentase Peningkatan Kendaraan Layak Operasi Persentase Sarana dan Prasarana Lalu Lintas Sesuai Standar	3 % 15 % 100 %		0 % 0 % 0 %	3 % 11 % 95 %	3 % 11 % 95 %	**729,319,930**	**402,128,450**	**402,128,450**						3 % 11 % 95 %	**1,253,089,704**	
2 15 02 2.02	**Penyediaan Perlengkapan Jalan di Jalan Kabupaten/Kota**	Jumlah Perlengkapan Jalan di Jalan Kabupaten/Kota yang Tersedia Jumlah Perlengkapan Jalan yang Terehabilitasi dan Terpelihara Jumlah Prasarana Jalan di Jalan Kabupaten/Kota yang Terbangun Jumlah Prasarana Jalan yang Terehabilitasi dan Terpelihara	28 Unit 28 Unit 9 Unit 9 Unit		0 Unit 0 Unit 0 Unit 0 Unit	44 Unit 7 Unit 0 Unit 0 Unit	44 Unit 7 Unit 0 Unit 0 Unit	**198,841,300**	**15,315,000**	**15,315,000**						44 Unit 7 Unit 0 Unit 0 Unit	**409,653,304**	
2 15 02 2.02 02	Penyediaan Perlengkapan Jalan di Jalan Kabupaten/Kota	Jumlah Perlengkapan Jalan di Jalan Kabupaten/Kota yang Tersedia				44 Unit	44 Unit	185,355,300	0	0	Kab. Lampung Barat, Balik Bukit, Way Mengaku	Dana Transfer Umum-Dana Alokasi Umum	Memperkuat Infrastruktur Untuk Mendukung Pengembangan Ekonomi Dan Pelayanan Dasar	3. Memantapkan kualitas Infrastruktur Publik yang berwawasan Lingkungan serta mitigasi bencana	Publik	44 Unit	370,153,304	Dinas Perhubungan

Penetapan Perubahan Rencana Kerja Pemerintah Daerah (RKPD)
Kabupaten Lampung Barat
Tahun 2023

Kode	Urusan/ Bidang Urusan/ Program/ Kegiatan/ Sub Kegiatan	Indikator Program/ Kegiatan/ Sub Kegiatan	Target Akhir Periode RPJMD	Realisasi Capaian RKPD Tahun 2021	Prakiraan Capaian Target RKPD Tahun 2022	Capaian Kinerja dan Kerangka Pendanaan									Kelompok Sasaran	Prakiraan Maju Rencana Tahun 2024		Perangkat Daerah Penanggung Jawab
						Target 2023		Pagu Indikatif			Lokasi	Sumber Dana	Prioritas			Target	Pagu Indikatif	
						Semula	Menjadi	RKPD 2023	APBD 2023	RKPD 2023 Perubahan			Nasional	Daerah				
2 15 02 2.02 04	Rehabilitasi dan Pemeliharaan Perlengkapan Jalan	Jumlah Perlengkapan Jalan yang Terehabilitasi dan Terpelihara				7 Unit	7 Unit	13,486,000	15,315,000	15,315,000	Kab. Lampung Barat, Balik Bukit, Way Mengaku	Dana Transfer Umum-Dana Alokasi Umum	Memperkuat Infrastruktur Untuk Mendukung Pengembangan Ekonomi Dan Pelayanan Dasar	3. Memantapkan kualitas Infrastruktur Publik yang berwawasan Lingkungan serta mitigasi bencana	Publik	7 Unit	39,500,000	Dinas Perhubungan
2 15 02 2.03	**Pengelolaan Terminal Penumpang Tipe C**	Jumlah Sarana dan Prasarana Terminal yang Dilakukan Pengembangan Jumlah SDM Pengelola Terminal Tipe C yang Ditingkatkan Kapasitasnya Jumlah Terminal (Fasilitas Utama dan Pendukung) yang Direhabilitasi dan Dipelihara	3 Unit 2 Orang 8 Unit		0 Unit 0 Orang 0 Unit	0 Unit 0 Orang 2 Unit	0 Unit 0 Orang 2 Unit	**12,682,250**	**12,682,250**	**12,682,250**						0 Unit 0 Orang 2 Unit	**25,000,000**	
2 15 02 2.03 04	Rehabilitasi dan Pemeliharaan Terminal (Fasilitas Utama dan Pendukung)	Jumlah Terminal (Fasilitas Utama dan Pendukung) yang Direhabilitasi dan Dipelihara				2 Unit	2 Unit	12,682,250	12,682,250	12,682,250	Kab. Lampung Barat, Balik Bukit, Way Mengaku	Dana Transfer Umum-Dana Alokasi Umum	Memperkuat Infrastruktur Untuk Mendukung Pengembangan Ekonomi Dan Pelayanan Dasar	3. Memantapkan kualitas Infrastruktur Publik yang berwawasan Lingkungan serta mitigasi bencana	Publik	2 Unit	25,000,000	Dinas Perhubungan
2 15 02 2.04	**Penerbitan Izin Penyelenggaraan dan Pembangunan Fasilitas Parkir**	Jumlah Dokumen Pemenuhan Persyaratan Perolehan Izin Penyelenggaraan dan Terbangunnya Fasilitas Parkir Kewenangan Kabupaten/Kota dalam Sistem Pelayanan Perizinan Berusaha Terintegrasi Secara Elektronik Jumlah Laporan Koordinasi dan Sinkronisasi Pengawasan Pelaksanaan Izin Penyelenggaraan dan Terbangunnya Fasilitas Parkir Kewenangan Kabupaten/Kota	2 Dokumen 4 Laporan		0 Dokumen 0 Laporan	0 Dokumen 1 Laporan	0 Dokumen 1 Laporan	**153,124,000**	**51,041,300**	**51,041,300**						0 Dokumen 1 Laporan	**168,436,400**	

Penetapan Perubahan Rencana Kerja Pemerintah Daerah (RKPD)
Kabupaten Lampung Barat
Tahun 2023

Kode	Urusan/ Bidang Urusan/ Program/ Kegiatan/ Sub Kegiatan	Indikator Program/ Kegiatan/ Sub Kegiatan	Target Akhir Periode RPJMD	Realisasi Capaian RKPD Tahun 2021	Prakiraan Capaian Target RKPD Tahun 2022	Capaian Kinerja dan Kerangka Pendanaan									Kelompok Sasaran	Prakiraan Maju Rencana Tahun 2024		Perangkat Daerah Penanggung Jawab
						Target 2023		Pagu Indikatif			Lokasi	Sumber Dana	Prioritas			Target	Pagu Indikatif	
						Semula	Menjadi	RKPD 2023	APBD 2023	RKPD 2023 Perubahan			Nasional	Daerah				
2 15 02 2.04 02	Koordinasi dan Sinkronisasi Pengawasan Pelaksanaan Izin Penyelenggaraan dan Pembangunan Fasilitas Parkir Kewenangan Kabupaten/Kota	Jumlah Laporan Koordinasi dan Sinkronisasi Pengawasan Pelaksanaan Izin Penyelenggaraan dan Terbangunnya Fasilitas Parkir Kewenangan Kabupaten/Kota				1 Laporan	1 Laporan	153,124,000	51,041,300	51,041,300	Kab. Lampung Barat, Balik Bukit, Way Mengaku	Dana Transfer Umum-Dana Alokasi Umum	Memperkuat Infrastruktur Untuk Mendukung Pengembangan Ekonomi Dan Pelayanan Dasar	3. Memantapkan kualitas Infrastruktur Publik yang berwawasan Lingkungan serta mitigasi bencana	Publik	1 Laporan	168,436,400	Dinas Perhubungan
2 15 02 2.05	**Pengujian Berkala Kendaraan Bermotor**	Jumlah Kendaraan Wajib Uji Berkala Kendaraan Bermotor yang Terdaftar Jumlah Laporan Identifikasi dan Analisis Potensi Jumlah Kendaraan Bermotor Wajib Uji Jumlah Laporan Identifikasi dan Analisis Potensi Jumlah Kendaraan Bermotor yang Wajib Uji Jumlah Laporan Koordinasi Penyelenggaraan Pengujian Berkala Kendaraan Bermotor Jumlah Laporan Penetapan Tarif Retribusi Pengujian Berkala Kendaraan Bermotor Jumlah Laporan Sosialisasi Standar Operasional Prosedur Pengujian Berkala Kendaraan Bermotor Jumlah Sarana dan Prasarana Pengujian Berkala Kendaraan Bermotor yang Terpelihara Jumlah Sarana dan Prasarana Pengujian Berkala Kendaraan Bermotor yang Tersedia Jumlah Sumber Daya Manusia Pengujian Berkala Kendaraan Bermotor yang Ditingkatkan Kapasitasnya	3600 Unit 6 Laporan 8 Laporan 3 Laporan 6 Laporan 6 Laporan 28 Unit 4 Unit 3 Orang		0 Unit 0 Laporan 0 Laporan 0 Laporan 0 Laporan 0 Laporan 0 Unit 0 Unit 0 Orang	0 Unit 0 Laporan 2 Laporan 0 Laporan 0 Laporan 0 Laporan 4 Unit 1 Unit 0 Orang	0 Unit 0 Laporan 2 Laporan 0 Laporan 0 Laporan 0 Laporan 4 Unit 1 Unit 0 Orang	**243,306,500**	**243,302,500**	**243,302,500**						0 Unit 0 Laporan 2 Laporan 0 Laporan 0 Laporan 0 Laporan 4 Unit 1 Unit 0 Orang	**480,000,000**	

Penetapan Perubahan Rencana Kerja Pemerintah Daerah (RKPD)
Kabupaten Lampung Barat
Tahun 2023

Kode	Urusan/ Bidang Urusan/ Program/ Kegiatan/ Sub Kegiatan	Indikator Program/ Kegiatan/ Sub Kegiatan	Target Akhir Periode RPJMD	Realisasi Capaian RKPD Tahun 2021	Prakiraan Capaian Target RKPD Tahun 2022	Capaian Kinerja dan Kerangka Pendanaan									Kelompok Sasaran	Prakiraan Maju Rencana Tahun 2024		Perangkat Daerah Penanggung Jawab
						Target 2023		Pagu Indikatif			Lokasi	Sumber Dana	Prioritas			Target	Pagu Indikatif	
						Semula	Menjadi	RKPD 2023	APBD 2023	RKPD 2023 Perubahan			Nasional	Daerah				
2 15 02 2.05 01	Penyediaan Sarana dan Prasarana Pengujian Berkala Kendaraan Bermotor	Jumlah Sarana dan Prasarana Pengujian Berkala Kendaraan Bermotor yang Tersedia				1 Unit	1 Unit	189,625,000	189,625,000	189,625,000	Kab. Lampung Barat, Balik Bukit, Way Mengaku	Dana Transfer Khusus-Dana Alokasi Khusus Non Fisik	Memperkuat Infrastruktur Untuk Mendukung Pengembangan Ekonomi Dan Pelayanan Dasar	3. Memantapkan kualitas Infrastruktur Publik yang berwawasan Lingkungan serta mitigasi bencana	Publik	1 Unit	350,000,000	Dinas Perhubungan
2 15 02 2.05 06	Identifikasi dan Analisis Potensi Jumlah Kendaraan Bermotor Wajib Uji	Jumlah Laporan Identifikasi dan Analisis Potensi Jumlah Kendaraan Bermotor Wajib Uji				2 Laporan	2 Laporan	25,850,000	25,850,000	25,850,000	Kab. Lampung Barat, Balik Bukit, Way Mengaku	Dana Transfer Umum-Dana Alokasi Umum	Memperkuat Infrastruktur Untuk Mendukung Pengembangan Ekonomi Dan Pelayanan Dasar	3. Memantapkan kualitas Infrastruktur Publik yang berwawasan Lingkungan serta mitigasi bencana	Publik	2 Laporan	85,000,000	Dinas Perhubungan
2 15 02 2.05 07	Pemeliharaan Sarana dan Prasarana Pengujian Berkala Kendaraan Bermotor	Jumlah Sarana dan Prasarana Pengujian Berkala Kendaraan Bermotor yang Terpelihara				4 Unit	4 Unit	27,831,500	27,827,500	27,827,500	Kab. Lampung Barat, Balik Bukit, Way Mengaku	Dana Transfer Umum-Dana Alokasi Umum	Memperkuat Infrastruktur Untuk Mendukung Pengembangan Ekonomi Dan Pelayanan Dasar	3. Memantapkan kualitas Infrastruktur Publik yang berwawasan Lingkungan serta mitigasi bencana	Publik	4 Unit	45,000,000	Dinas Perhubungan
2 15 02 2.06	**Pelaksanaan Manajemen dan Rekayasa Lalu Lintas untuk Jaringan Jalan Kabupaten/Kota**	Jumlah Dokumen Pelaksanaan Uji Coba dan Sosialisasi Pelaksanaan Manajemen dan Rekayasa Lalu Lintas untuk Jaringan Jalan Kabupaten/Kota Jumlah Laporan Forum Lalu Lintas dan Angkutan Jalan untuk Jaringan Jalan Kabupaten/Kota Jumlah Laporan Penataan Manajemen dan Rekayasa Lalu Lintas untuk Jaringan Jalan Kabupaten/Kota Jumlah Pengadaan, Pemasangan, Perbaikan dan Pemeliharaan Perlengkapan Jalan dalam rangka Manajemen dan Rekayasa Lalu Lintas	4 Dokumen 12 Laporan 4 Laporan 120 Unit		0 Dokumen 0 Laporan 0 Laporan 0 Unit	1 Dokumen 2 Laporan 3 Laporan 30 Unit	1 Dokumen 2 Laporan 3 Laporan 30 Unit	**110,916,880**	**79,787,400**	**79,787,400**						1 Dokumen 2 Laporan 3 Laporan 30 Unit	**145,000,000**	
2 15 02 2.06 01	Penataan Manajemen dan Rekayasa Lalu Lintas untuk Jaringan Jalan Kabupaten/Kota	Jumlah Laporan Penataan Manajemen dan Rekayasa Lalu Lintas untuk Jaringan Jalan Kabupaten/Kota				3 Laporan	3 Laporan	77,620,000	46,490,600	46,490,600	Kab. Lampung Barat, Balik Bukit, Way Mengaku	Dana Transfer Umum-Dana Alokasi Umum	Memperkuat Infrastruktur Untuk Mendukung Pengembangan Ekonomi Dan Pelayanan Dasar	3. Memantapkan kualitas Infrastruktur Publik yang berwawasan Lingkungan serta mitigasi bencana	Publik	3 Laporan	80,000,000	Dinas Perhubungan

Penetapan Perubahan Rencana Kerja Pemerintah Daerah (RKPD)
Kabupaten Lampung Barat
Tahun 2023

Kode	Urusan/ Bidang Urusan/ Program/ Kegiatan/ Sub Kegiatan	Indikator Program/ Kegiatan/ Sub Kegiatan	Target Akhir Periode RPJMD	Realisasi Capaian RKPD Tahun 2021	Prakiraan Capaian Target RKPD Tahun 2022	Capaian Kinerja dan Kerangka Pendanaan									Kelompok Sasaran	Prakiraan Maju Rencana Tahun 2024		Perangkat Daerah Penanggung Jawab
						Target 2023		Pagu Indikatif			Lokasi	Sumber Dana	Prioritas			Target	Pagu Indikatif	
						Semula	Menjadi	RKPD 2023	APBD 2023	RKPD 2023 Perubahan			Nasional	Daerah				
2 15 02 2.06 02	Pengadaan, Pemasangan, Perbaikan dan Pemeliharaan Perlengkapan Jalan dalam rangka Manajemen dan Rekayasa Lalu Lintas	Jumlah Pengadaan, Pemasangan, Perbaikan dan Pemeliharaan Perlengkapan Jalan dalam rangka Manajemen dan Rekayasa Lalu Lintas				30 Unit	30 Unit	8,572,480	8,572,400	8,572,400	Kab. Lampung Barat, Balik Bukit, Way Mengaku	Dana Transfer Umum-Dana Alokasi Umum	Memperkuat Infrastruktur Untuk Mendukung Pengembangan Ekonomi Dan Pelayanan Dasar	3. Memantapkan kualitas Infrastruktur Publik yang berwawasan Lingkungan serta mitigasi bencana	Publik	30 Unit	15,000,000	Dinas Perhubungan
2 15 02 2.06 03	Uji Coba dan Sosialisasi Pelaksanaan Manajemen dan Rekayasa Lalu Lintas untuk Jaringan Jalan Kabupaten/Kota	Jumlah Dokumen Pelaksanaan Uji Coba dan Sosialisasi Pelaksanaan Manajemen dan Rekayasa Lalu Lintas untuk Jaringan Jalan Kabupaten/Kota				1 Dokumen	1 Dokumen	14,939,400	14,939,400	14,939,400	Kab. Lampung Barat, Balik Bukit, Way Mengaku	Dana Transfer Umum-Dana Alokasi Umum	Memperkuat Infrastruktur Untuk Mendukung Pengembangan Ekonomi Dan Pelayanan Dasar	3. Memantapkan kualitas Infrastruktur Publik yang berwawasan Lingkungan serta mitigasi bencana	Publik	1 Dokumen	20,000,000	Dinas Perhubungan
2 15 02 2.06 05	Forum Lalu Lintas dan Angkutan Jalan Kabupaten/Kota	Jumlah Laporan Forum Lalu Lintas dan Angkutan Jalan untuk Jaringan Jalan Kabupaten/Kota				2 Laporan	2 Laporan	9,785,000	9,785,000	9,785,000	Kab. Lampung Barat, Balik Bukit, Way Mengaku	Dana Transfer Umum-Dana Alokasi Umum	Memperkuat Infrastruktur Untuk Mendukung Pengembangan Ekonomi Dan Pelayanan Dasar	3. Memantapkan kualitas Infrastruktur Publik yang berwawasan Lingkungan serta mitigasi bencana	Publik	2 Laporan	30,000,000	Dinas Perhubungan
2 15 02 2.16	**Penetapan Tarif Kelas Ekonomi untuk Angkutan Orang yang Melayani Trayek serta Angkutan Perkotaan dan Perdesaan dalam 1 (Satu) Daerah Kabupaten/Kota**	Jumlah Data dan Informasi Tarif Kelas Ekonomi Angkutan Orang dan Angkutan Perkotaan dan Perdesaan dalam 1 (Satu) Daerah Kabupaten/Kota	4 Dokumen		0 Dokumen	1 Dokumen	1 Dokumen	**10,449,000**	**0**	**0**						1 Dokumen	**25,000,000**	
2 15 02 2.16 02	Penyediaan Data dan Informasi Tarif Kelas Ekonomi Angkutan Orang dan Angkutan Perkotaan dan Perdesaan dalam 1 (Satu) Daerah Kabupaten/Kota	Jumlah Data dan Informasi Tarif Kelas Ekonomi Angkutan Orang dan Angkutan Perkotaan dan Perdesaan dalam 1 (Satu) Daerah Kabupaten/Kota				1 Dokumen	1 Dokumen	10,449,000	0	0	Kab. Lampung Barat, Balik Bukit, Way Mengaku	DAU Tambahan Dukungan Pendanaan Bagi Kelurahan		3. Memantapkan kualitas Infrastruktur Publik yang berwawasan Lingkungan serta mitigasi bencana	Publik	1 Dokumen	25,000,000	Dinas Perhubungan
2 15 03	**PROGRAM PENGELOLAAN PELAYARAN**	Persentase Sarana dan Prasarana Dermaga Sesuai Standar	20 %		0 %	5 %	5 %	**13,113,000**	**0**	**0**						5 %	**25,000,000**	
2 15 03 2.13	**Pembangunan dan Penerbitan Izin Pembangunan dan Pengoperasian Pelabuhan Sungai dan Danau**	Jumlah Dermaga Sungai dan Danau yang di Pelihara Jumlah Dermaga Sungai dan Danau Yang Di Pembangunan Jumlah Fasilitas Pelayanan Angkutan Pelabuhan Sungai dan Danau yang Tersedia	9 Unit 1 Unit 2 Unit		0 Unit 0 Unit 0 Unit	2 Unit 0 Unit 0 Unit	2 Unit 0 Unit 0 Unit	**13,113,000**	**0**	**0**						2 Unit 0 Unit 0 Unit	**25,000,000**	

Penetapan Perubahan Rencana Kerja Pemerintah Daerah (RKPD)
Kabupaten Lampung Barat
Tahun 2023

Kode	Urusan/ Bidang Urusan/ Program/ Kegiatan/ Sub Kegiatan	Indikator Program/ Kegiatan/ Sub Kegiatan	Target Akhir Periode RPJMD	Realisasi Capaian RKPD Tahun 2021	Prakiraan Capaian Target RKPD Tahun 2022	Capaian Kinerja dan Kerangka Pendanaan									Kelompok Sasaran	Prakiraan Maju Rencana Tahun 2024		Perangkat Daerah Penanggung Jawab
						Target 2023		Pagu Indikatif			Lokasi	Sumber Dana	Prioritas			Target	Pagu Indikatif	
						Semula	Menjadi	RKPD 2023	APBD 2023	RKPD 2023 Perubahan			Nasional	Daerah				
2 15 03 2.13 07	Pemeliharaan Dermaga Sungai dan Danau	Jumlah Dermaga Sungai dan Danau yang di Pelihara				2 Unit	2 Unit	13,113,000	0	0	Kab. Lampung Barat, Balik Bukit, Way Mengaku	Dana Transfer Umum-Dana Alokasi Umum	Memperkuat Infrastruktur Untuk Mendukung Pengembangan Ekonomi Dan Pelayanan Dasar	3. Memantapkan kualitas Infrastruktur Publik yang berwawasan Lingkungan serta mitigasi bencana	Publik	2 Unit	25,000,000	Dinas Perhubungan
2	**URUSAN PEMERINTAHAN WAJIB YANG TIDAK BERKAITAN DENGAN PELAYANAN DASAR**																	
2 16	**URUSAN PEMERINTAHAN BIDANG KOMUNIKASI DAN INFORMATIKA**							**8,841,810,115**	**6,699,097,775**	**7,882,609,449**							**10,406,043,770**	
2 16 01	**PROGRAM PENUNJANG URUSAN PEMERINTAHAN DAERAH KABUPATEN/KOTA**	Nilai SAKIP Perangkat Daerah Dinas Kominfo	81,43 %		0 %	81,18 %	81,18 %	**3,266,245,400**	**3,027,020,160**	**2,984,837,834**						81,18 %	**3,142,743,400**	
2 16 01 2.01	**Perencanaan, Penganggaran, dan Evaluasi Kinerja Perangkat Daerah**	Jumlah dokumen Perencanaan dan Evaluasi Kinerja Perangkat Daerah yang disusun	25 Dokumen		0 Dokumen	25 Dokumen	25 Dokumen	**60,433,700**	**31,899,600**	**31,899,600**						25 Dokumen	**60,433,700**	
2 16 01 2.01 01	Penyusunan Dokumen Perencanaan Perangkat Daerah	Jumlah Dokumen Perencanaan Perangkat Daerah				8 Dokumen	8 Dokumen	8,179,200	5,000,000	5,000,000	Kab. Lampung Barat, Balik Bukit, Way Mengaku	Dana Transfer Umum-Dana Alokasi Umum	Memperkuat Stabilitas Polhukhankam Dan Transformasi Pelayanan Publik	5. Peningkatan kualitas aparatur yang profesional, Tata Kelola Pemerintahan yang baik dan Stabilitas Kamtibmas	Aparatur	8 Dokumen	8,179,200	Dinas Komunikasi dan Informatika
2 16 01 2.01 02	Koordinasi dan Penyusunan Dokumen RKA-SKPD	Jumlah Dokumen RKA-SKPD dan Laporan Hasil Koordinasi Penyusunan Dokumen RKA-SKPD				1 Dokumen	1 Dokumen	8,740,000	6,118,000	6,118,000	Kab. Lampung Barat, Balik Bukit, Way Mengaku	Dana Transfer Umum-Dana Alokasi Umum	Memperkuat Stabilitas Polhukhankam Dan Transformasi Pelayanan Publik	5. Peningkatan kualitas aparatur yang profesional, Tata Kelola Pemerintahan yang baik dan Stabilitas Kamtibmas	Aparatur	1 Dokumen	8,740,000	Dinas Komunikasi dan Informatika
2 16 01 2.01 03	Koordinasi dan Penyusunan Dokumen Perubahan RKA-SKPD	Jumlah Dokumen Perubahan RKA-SKPD dan Laporan Hasil Koordinasi Penyusunan Dokumen Perubahan RKA-SKPD				1 Dokumen	1 Dokumen	6,842,000	4,789,400	4,789,400	Kab. Lampung Barat, Balik Bukit, Way Mengaku	Dana Transfer Umum-Dana Alokasi Umum	Memperkuat Stabilitas Polhukhankam Dan Transformasi Pelayanan Publik	5. Peningkatan kualitas aparatur yang profesional, Tata Kelola Pemerintahan yang baik dan Stabilitas Kamtibmas	Aparatur	1 Dokumen	6,842,000	Dinas Komunikasi dan Informatika
2 16 01 2.01 04	Koordinasi dan Penyusunan DPA-SKPD	Jumlah Dokumen DPA-SKPD dan Laporan Hasil Koordinasi Penyusunan Dokumen DPA-SKPD				1 Dokumen	1 Dokumen	10,472,500	5,235,000	5,235,000	Kab. Lampung Barat, Balik Bukit, Way Mengaku	Dana Transfer Umum-Dana Alokasi Umum	Memperkuat Stabilitas Polhukhankam Dan Transformasi Pelayanan Publik	5. Peningkatan kualitas aparatur yang profesional, Tata Kelola Pemerintahan yang baik dan Stabilitas Kamtibmas	Aparatur	1 Dokumen	10,472,500	Dinas Komunikasi dan Informatika

Penetapan Perubahan Rencana Kerja Pemerintah Daerah (RKPD)
Kabupaten Lampung Barat
Tahun 2023

Kode	Urusan/ Bidang Urusan/ Program/ Kegiatan/ Sub Kegiatan	Indikator Program/ Kegiatan/ Sub Kegiatan	Target Akhir Periode RPJMD	Realisasi Capaian RKPD Tahun 2021	Prakiraan Capaian Target RKPD Tahun 2022	Capaian Kinerja dan Kerangka Pendanaan									Kelompok Sasaran	Prakiraan Maju Rencana Tahun 2024		Perangkat Daerah Penanggung Jawab
						Target 2023		Pagu Indikatif			Lokasi	Sumber Dana	Prioritas			Target	Pagu Indikatif	
						Semula	Menjadi	RKPD 2023	APBD 2023	RKPD 2023 Perubahan			Nasional	Daerah				
2 16 01 2.01 05	Koordinasi dan Penyusunan Perubahan DPA-SKPD	Jumlah Dokumen Perubahan DPA-SKPD dan Laporan Hasil Koordinasi Penyusunan Dokumen Perubahan DPA-SKPD				1 Dokumen	1 Dokumen	6,796,000	4,757,200	4,757,200	Kab. Lampung Barat, Balik Bukit, Way Mengaku	Dana Transfer Umum-Dana Alokasi Umum	Memperkuat Stabilitas Polhukhankam Dan Transformasi Pelayanan Publik	5. Peningkatan kualitas aparatur yang profesional, Tata Kelola Pemerintahan yang baik dan Stabilitas Kamtibmas	Aparatur	1 Dokumen	6,796,000	Dinas Komunikasi dan Informatika
2 16 01 2.01 06	Koordinasi dan Penyusunan Laporan Capaian Kinerja dan Ikhtisar Realisasi Kinerja SKPD	Jumlah Laporan Capaian Kinerja dan Ikhtisar Realisasi Kinerja SKPD dan Laporan Hasil Koordinasi Penyusunan Laporan Capaian Kinerja dan Ikhtisar Realisasi Kinerja SKPD				1 Laporan	1 Laporan	1,000,000	1,000,000	1,000,000	Kab. Lampung Barat, Balik Bukit, Way Mengaku	Dana Transfer Umum-Dana Alokasi Umum	Memperkuat Stabilitas Polhukhankam Dan Transformasi Pelayanan Publik	5. Peningkatan kualitas aparatur yang profesional, Tata Kelola Pemerintahan yang baik dan Stabilitas Kamtibmas	Aparatur	1 Laporan	1,000,000	Dinas Komunikasi dan Informatika
2 16 01 2.01 07	Evaluasi Kinerja Perangkat Daerah	Jumlah Laporan Evaluasi Kinerja Perangkat Daerah				12 Laporan	12 Laporan	18,404,000	5,000,000	5,000,000	Kab. Lampung Barat, Balik Bukit, Way Mengaku	Dana Transfer Umum-Dana Alokasi Umum	Memperkuat Stabilitas Polhukhankam Dan Transformasi Pelayanan Publik	5. Peningkatan kualitas aparatur yang profesional, Tata Kelola Pemerintahan yang baik dan Stabilitas Kamtibmas	Aparatur	12 Laporan	18,404,000	Dinas Komunikasi dan Informatika
2 16 01 2.02	**Administrasi Keuangan Perangkat Daerah**	Jumlah dokumen Administrasi Keuangan yang disusun 4 Dokumen	4 Dokumen		0 Dokumen	4 Dokumen	4 Dokumen	**2,452,603,300**	**2,514,178,900**	**2,477,622,574**						4 Dokumen	**2,302,603,300**	
2 16 01 2.02 01	Penyediaan Gaji dan Tunjangan ASN	Jumlah Orang yang Menerima Gaji dan Tunjangan ASN				29 orang/Bulan	29 orang/Bulan	2,447,053,300	2,508,628,900	2,472,072,574	Kab. Lampung Barat, Balik Bukit, Way Mengaku	Dana Transfer Umum-Dana Alokasi Umum	Memperkuat Stabilitas Polhukhankam Dan Transformasi Pelayanan Publik	5. Peningkatan kualitas aparatur yang profesional, Tata Kelola Pemerintahan yang baik dan Stabilitas Kamtibmas	Aparatur	29 orang/Bulan	2,297,053,300	Dinas Komunikasi dan Informatika
2 16 01 2.02 05	Koordinasi dan Penyusunan Laporan Keuangan Akhir Tahun SKPD	Jumlah Laporan Keuangan Akhir Tahun SKPD dan Laporan Hasil Koordinasi Penyusunan Laporan Keuangan Akhir Tahun SKPD				1 Laporan	1 Laporan	2,500,000	2,500,000	2,500,000	Kab. Lampung Barat, Balik Bukit, Way Mengaku	Dana Transfer Umum-Dana Alokasi Umum	Memperkuat Stabilitas Polhukhankam Dan Transformasi Pelayanan Publik	5. Peningkatan kualitas aparatur yang profesional, Tata Kelola Pemerintahan yang baik dan Stabilitas Kamtibmas	Aparatur	1 Laporan	2,500,000	Dinas Komunikasi dan Informatika
2 16 01 2.02 07	Koordinasi dan Penyusunan Laporan Keuangan Bulanan/ Triwulanan/ Semesteran SKPD	Jumlah Laporan Keuangan Bulanan/ Triwulanan/ Semesteran SKPD dan Laporan Koordinasi Penyusunan Laporan Keuangan Bulanan/Triwulanan /Semesteran SKPD				1 Laporan	1 Laporan	1,050,000	1,050,000	1,050,000	Kab. Lampung Barat, Balik Bukit, Way Mengaku	Dana Transfer Umum-Dana Alokasi Umum	Memperkuat Stabilitas Polhukhankam Dan Transformasi Pelayanan Publik	5. Peningkatan kualitas aparatur yang profesional, Tata Kelola Pemerintahan yang baik dan Stabilitas Kamtibmas	Aparatur	1 Laporan	1,050,000	Dinas Komunikasi dan Informatika

Penetapan Perubahan Rencana Kerja Pemerintah Daerah (RKPD)
Kabupaten Lampung Barat
Tahun 2023

Kode	Urusan/ Bidang Urusan/ Program/ Kegiatan/ Sub Kegiatan	Indikator Program/ Kegiatan/ Sub Kegiatan	Target Akhir Periode RPJMD	Realisasi Capaian RKPD Tahun 2021	Prakiraan Capaian Target RKPD Tahun 2022	Capaian Kinerja dan Kerangka Pendanaan									Kelompok Sasaran	Prakiraan Maju Rencana Tahun 2024		Perangkat Daerah Penanggung Jawab
						Target 2023		Pagu Indikatif			Lokasi	Sumber Dana	Prioritas			Target	Pagu Indikatif	
						Semula	Menjadi	RKPD 2023	APBD 2023	RKPD 2023 Perubahan			Nasional	Daerah				
2 16 01 2.02 08	Penyusunan Pelaporan dan Analisis Prognosis Realisasi Anggaran	Jumlah Dokumen Pelaporan dan Analisis Prognosis Realisasi Anggaran				1 Dokumen	1 Dokumen	2,000,000	2,000,000	2,000,000	Kab. Lampung Barat, Balik Bukit, Way Mengaku	Dana Transfer Umum-Dana Alokasi Umum	Memperkuat Stabilitas Polhukhankam Dan Transformasi Pelayanan Publik	5. Peningkatan kualitas aparatur yang profesional, Tata Kelola Pemerintahan yang baik dan Stabilitas Kamtibmas	Aparatur	1 Dokumen	2,000,000	Dinas Komunikasi dan Informatika
2 16 01 2.03	**Administrasi Barang Milik Daerah pada Perangkat Daerah**							**4,242,000**	**3,903,000**	**3,903,000**							**5,600,000**	
2 16 01 2.03 01	Penyusunan Perencanaan Kebutuhan Barang Milik Daerah SKPD	Jumlah Rencana Kebutuhan Barang Milik Daerah SKPD				1 Dokumen	1 Dokumen	4,242,000	3,903,000	3,903,000		Dana Transfer Umum-Dana Alokasi Umum		5. Peningkatan kualitas aparatur yang profesional, Tata Kelola Pemerintahan yang baik dan Stabilitas Kamtibmas		1 Dokumen	5,600,000	Dinas Komunikasi dan Informatika
2 16 01 2.05	**Administrasi Kepegawaian Perangkat Daerah**	Jumlah pegawai yang mengikuti Pendidikan dan Pelatihan Berdasarkan Tugas dan Fungsi	4 orang		0 orang	4 orang	4 orang	**24,362,000**	**4,362,000**	**4,362,000**						4 orang	**24,302,000**	
2 16 01 2.05 05	Monitoring, Evaluasi, dan Penilaian Kinerja Pegawai	Jumlah Dokumen Monitoring, Evaluasi, dan Penilaian Kinerja Pegawai				1 Dokumen	1 Dokumen	4,362,000	4,362,000	4,362,000	Kab. Lampung Barat, Balik Bukit, Way Mengaku	Dana Transfer Umum-Dana Alokasi Umum		5. Peningkatan kualitas aparatur yang profesional, Tata Kelola Pemerintahan yang baik dan Stabilitas Kamtibmas	Aparatur	1 Dokumen	4,302,000	Dinas Komunikasi dan Informatika
2 16 01 2.05 09	Pendidikan dan Pelatihan Pegawai Berdasarkan Tugas dan Fungsi	Jumlah Pegawai Berdasarkan Tugas dan Fungsi yang Mengikuti Pendidikan dan Pelatihan				3 Orang	3 Orang	20,000,000	0	0	Kab. Lampung Barat, Balik Bukit, Way Mengaku	Dana Transfer Umum-Dana Alokasi Umum		5. Peningkatan kualitas aparatur yang profesional, Tata Kelola Pemerintahan yang baik dan Stabilitas Kamtibmas	Aparatur	3 Orang	20,000,000	Dinas Komunikasi dan Informatika
2 16 01 2.06	**Administrasi Umum Perangkat Daerah**	Jumlah pengadministrasian umum yang dilaksanakan	6 Sub Organisasi		0 Sub Organisasi	6 Sub Organisasi	6 Sub Organisasi	**282,807,900**	**182,969,800**	**231,373,800**						6 Sub Organisasi	**282,807,900**	
2 16 01 2.06 01	Penyediaan Komponen Instalasi Listrik/Penerangan Bangunan Kantor	Jumlah Paket Komponen Instalasi Listrik/Penerangan Bangunan Kantor yang Disediakan				3 Paket	3 Paket	10,286,100	4,658,000	4,658,000	Kab. Lampung Barat, Balik Bukit, Way Mengaku	Dana Transfer Umum-Dana Alokasi Umum	Memperkuat Stabilitas Polhukhankam Dan Transformasi Pelayanan Publik	5. Peningkatan kualitas aparatur yang profesional, Tata Kelola Pemerintahan yang baik dan Stabilitas Kamtibmas	Aparatur	3 Paket	10,286,100	Dinas Komunikasi dan Informatika

Penetapan Perubahan Rencana Kerja Pemerintah Daerah (RKPD)
Kabupaten Lampung Barat
Tahun 2023

Kode	Urusan/ Bidang Urusan/ Program/ Kegiatan/ Sub Kegiatan	Indikator Program/ Kegiatan/ Sub Kegiatan	Target Akhir Periode RPJMD	Realisasi Capaian RKPD Tahun 2021	Prakiraan Capaian Target RKPD Tahun 2022	Capaian Kinerja dan Kerangka Pendanaan									Kelompok Sasaran	Prakiraan Maju Rencana Tahun 2024		Perangkat Daerah Penanggung Jawab
						Target 2023		Pagu Indikatif			Lokasi	Sumber Dana	Prioritas			Target	Pagu Indikatif	
						Semula	Menjadi	RKPD 2023	APBD 2023	RKPD 2023 Perubahan			Nasional	Daerah				
2 16 01 2.06 02	Penyediaan Peralatan dan Perlengkapan Kantor	Jumlah Paket Peralatan dan Perlengkapan Kantor yang Disediakan				3 Paket	3 Paket	13,900,000	1,000,000	1,000,000	Kab. Lampung Barat, Balik Bukit, Way Mengaku	Dana Transfer Umum-Dana Alokasi Umum	Memperkuat Stabilitas Polhukhankam Dan Transformasi Pelayanan Publik	5. Peningkatan kualitas aparatur yang profesional, Tata Kelola Pemerintahan yang baik dan Stabilitas Kamtibmas	Aparatur	3 Paket	13,900,000	Dinas Komunikasi dan Informatika
2 16 01 2.06 05	Penyediaan Barang Cetakan dan Penggandaan	Jumlah Paket Barang Cetakan dan Penggandaan yang Disediakan				1 Paket	1 Paket	31,509,000	20,803,200	20,803,200	Kab. Lampung Barat, Balik Bukit, Way Mengaku	Dana Transfer Umum-Dana Alokasi Umum	Memperkuat Stabilitas Polhukhankam Dan Transformasi Pelayanan Publik	5. Peningkatan kualitas aparatur yang profesional, Tata Kelola Pemerintahan yang baik dan Stabilitas Kamtibmas	Aparatur	1 Paket	31,509,000	Dinas Komunikasi dan Informatika
2 16 01 2.06 06	Penyediaan Bahan Bacaan dan Peraturan Perundang-undangan	Jumlah Dokumen Bahan Bacaan dan Peraturan Perundang-Undangan yang Disediakan				3 Dokumen	3 Dokumen	3,060,000	3,060,000	3,060,000	Kab. Lampung Barat, Balik Bukit, Way Mengaku	Dana Transfer Umum-Dana Alokasi Umum	Memperkuat Stabilitas Polhukhankam Dan Transformasi Pelayanan Publik	5. Peningkatan kualitas aparatur yang profesional, Tata Kelola Pemerintahan yang baik dan Stabilitas Kamtibmas	Aparatur	3 Dokumen	3,060,000	Dinas Komunikasi dan Informatika
2 16 01 2.06 08	Fasilitasi Kunjungan Tamu	Jumlah Laporan Fasilitasi Kunjungan Tamu				12 Laporan	12 Laporan	12,234,800	8,558,600	8,558,600	Kab. Lampung Barat, Balik Bukit, Way Mengaku	Dana Transfer Umum-Dana Alokasi Umum	Memperkuat Stabilitas Polhukhankam Dan Transformasi Pelayanan Publik	5. Peningkatan kualitas aparatur yang profesional, Tata Kelola Pemerintahan yang baik dan Stabilitas Kamtibmas	Aparatur	12 Laporan	12,234,800	Dinas Komunikasi dan Informatika
2 16 01 2.06 09	Penyelenggaraan Rapat Koordinasi dan Konsultasi SKPD	Jumlah Laporan Penyelenggaraan Rapat Koordinasi dan Konsultasi SKPD				12 Laporan	12 Laporan	211,818,000	144,890,000	193,294,000		Dana Transfer Umum-Dana Alokasi Umum	Memperkuat Stabilitas Polhukhankam Dan Transformasi Pelayanan Publik	5. Peningkatan kualitas aparatur yang profesional, Tata Kelola Pemerintahan yang baik dan Stabilitas Kamtibmas	Aparatur	12 Laporan	211,818,000	Dinas Komunikasi dan Informatika
2 16 01 2.07	**Pengadaan Barang Milik Daerah Penunjang Urusan Pemerintah Daerah**	Jumlah Pengadaan barang Milik Daerah	4 Paket		0 Paket	4 Paket	4 Paket	**68,889,000**	**0**	**0**						4 Paket	**68,889,000**	
2 16 01 2.07 05	Pengadaan Mebel	Jumlah Paket Mebel yang Disediakan				36 Unit	36 Unit	68,889,000	0	0	Kab. Lampung Barat, Balik Bukit, Way Mengaku	Dana Transfer Umum-Dana Alokasi Umum	Memperkuat Stabilitas Polhukhankam Dan Transformasi Pelayanan Publik	5. Peningkatan kualitas aparatur yang profesional, Tata Kelola Pemerintahan yang baik dan Stabilitas	Aparatur	36 Unit	68,889,000	Dinas Komunikasi dan Informatika

Penetapan Perubahan Rencana Kerja Pemerintah Daerah (RKPD)
Kabupaten Lampung Barat
Tahun 2023

Kode	Urusan/ Bidang Urusan/ Program/ Kegiatan/ Sub Kegiatan	Indikator Program/ Kegiatan/ Sub Kegiatan	Target Akhir Periode RPJMD	Realisasi Capaian RKPD Tahun 2021	Prakiraan Capaian Target RKPD Tahun 2022	Capaian Kinerja dan Kerangka Pendanaan									Kelompok Sasaran	Prakiraan Maju Rencana Tahun 2024		Perangkat Daerah Penanggung Jawab
						Target 2023		Pagu Indikatif			Lokasi	Sumber Dana	Prioritas			Target	Pagu Indikatif	
						Semula	Menjadi	RKPD 2023	APBD 2023	RKPD 2023 Perubahan			Nasional	Daerah				
														Kamtibmas				
2 16 01 2.08	**Penyediaan Jasa Penunjang Urusan Pemerintahan Daerah**	Jumlah Penyediaan Jasa Penunjang Urusan Pemerintahan Daerah	4 laporan		0 laporan	4 laporan	4 laporan	**121,372,500**	**111,871,000**	**111,871,000**						4 laporan	**146,572,500**	
2 16 01 2.08 01	Penyediaan Jasa Surat Menyurat	Jumlah Laporan Penyediaan Jasa Surat Menyurat				2 Laporan	2 Laporan	4,350,000	4,350,000	4,350,000	Kab. Lampung Barat, Balik Bukit, Way Mengaku	Dana Transfer Umum-Dana Alokasi Umum		5. Peningkatan kualitas aparatur yang profesional, Tata Kelola Pemerintahan yang baik dan Stabilitas Kamtibmas	Aparatur	2 Laporan	4,350,000	Dinas Komunikasi dan Informatika
2 16 01 2.08 02	Penyediaan Jasa Komunikasi, Sumber Daya Air dan Listrik	Jumlah Laporan Penyediaan Jasa Komunikasi, Sumber Daya Air dan Listrik yang Disediakan				3 Laporan	3 Laporan	29,200,000	29,200,000	29,200,000	Kab. Lampung Barat, Balik Bukit, Way Mengaku	Dana Transfer Umum-Dana Alokasi Umum		5. Peningkatan kualitas aparatur yang profesional, Tata Kelola Pemerintahan yang baik dan Stabilitas Kamtibmas	Aparatur	3 Laporan	29,200,000	Dinas Komunikasi dan Informatika
2 16 01 2.08 04	Penyediaan Jasa Pelayanan Umum Kantor	Jumlah Laporan Penyediaan Jasa Pelayanan Umum Kantor yang Disediakan				2 Laporan	2 Laporan	87,822,500	78,321,000	78,321,000	Kab. Lampung Barat, Balik Bukit, Way Mengaku	Dana Transfer Umum-Dana Alokasi Umum		5. Peningkatan kualitas aparatur yang profesional, Tata Kelola Pemerintahan yang baik dan Stabilitas Kamtibmas	Aparatur	2 Laporan	113,022,500	Dinas Komunikasi dan Informatika
2 16 01 2.09	**Pemeliharaan Barang Milik Daerah Penunjang Urusan Pemerintahan Daerah**	Jumlah Pemeliharaan Barang Milik Daerah Penunjang Urusan Pemerintahan	3 Jenis		0 Jenis	3 Jenis	3 Jenis	**251,535,000**	**177,835,860**	**123,805,860**						3 Jenis	**251,535,000**	
2 16 01 2.09 02	Penyediaan Jasa Pemeliharaan, Biaya Pemeliharaan, Pajak dan Perizinan Kendaraan Dinas Operasional atau Lapangan	Jumlah Kendaraan Dinas Operasional atau Lapangan yang Dipelihara dan dibayarkan Pajak dan Perizinannya				10 Unit	10 Unit	140,330,000	150,500,000	86,750,000	Kab. Lampung Barat, Balik Bukit, Way Mengaku	Dana Transfer Umum-Dana Alokasi Umum		5. Peningkatan kualitas aparatur yang profesional, Tata Kelola Pemerintahan yang baik dan Stabilitas Kamtibmas	Aparatur	10 Unit	140,330,000	Dinas Komunikasi dan Informatika
2 16 01 2.09 06	Pemeliharaan Peralatan dan Mesin Lainnya	Jumlah Peralatan dan Mesin Lainnya yang Dipelihara				22 Unit	22 Unit	39,925,000	27,335,860	27,335,860	Kab. Lampung Barat, Balik Bukit, Way Mengaku	Dana Transfer Umum-Dana Alokasi Umum		5. Peningkatan kualitas aparatur yang profesional, Tata Kelola Pemerintahan yang baik dan Stabilitas Kamtibmas	Aparatur	22 Unit	39,925,000	Dinas Komunikasi dan Informatika

Penetapan Perubahan Rencana Kerja Pemerintah Daerah (RKPD)
Kabupaten Lampung Barat
Tahun 2023

Kode	Urusan/ Bidang Urusan/ Program/ Kegiatan/ Sub Kegiatan	Indikator Program/ Kegiatan/ Sub Kegiatan	Target Akhir Periode RPJMD	Realisasi Capaian RKPD Tahun 2021	Prakiraan Capaian Target RKPD Tahun 2022	Capaian Kinerja dan Kerangka Pendanaan									Kelompok Sasaran	Prakiraan Maju Rencana Tahun 2024		Perangkat Daerah Penanggung Jawab
						Target 2023		Pagu Indikatif			Lokasi	Sumber Dana	Prioritas			Target	Pagu Indikatif	
						Semula	Menjadi	RKPD 2023	APBD 2023	RKPD 2023 Perubahan			Nasional	Daerah				
2 16 01 2.09 09	Pemeliharaan/Rehabilitasi Gedung Kantor dan Bangunan Lainnya	Jumlah Gedung Kantor dan Bangunan Lainnya yang Dipelihara/Direhabilitasi				2 Unit	2 Unit	71,280,000	0	9,720,000	Kab. Lampung Barat, Balik Bukit, Way Mengaku	Dana Transfer Umum-Dana Alokasi Umum		5. Peningkatan kualitas aparatur yang profesional, Tata Kelola Pemerintahan yang baik dan Stabilitas Kamtibmas	Aparatur	2 Unit	71,280,000	Dinas Komunikasi dan Informatika
2 16 02	**PROGRAM PENGELOLAAN INFORMASI DAN KOMUNIKASI PUBLIK**	Indeks Keterbukaan Informasi Publik	70 Poin		0 Poin	60 Poin	60 Poin	**4,144,907,255**	**3,051,110,615**	**4,046,800,615**						60 Poin	**4,812,340,780**	
2 16 02 2.01	**Pengelolaan Informasi dan Komunikasi Publik Pemerintah Daerah Kabupaten/Kota**	Jumlah Informasi dan Komunikasi Publik yang Terkelola	6 jenis		0 jenis	6 jenis	6 jenis	**4,144,907,255**	**3,051,110,615**	**4,046,800,615**						6 jenis	**4,812,340,780**	
2 16 02 2.01 02	Monitoring Opini dan Aspirasi Publik	Jumlah Dokumen Hasil Monitoring Opini dan Aspirasi Publik				2 Dokumen	2 Dokumen	287,474,755	68,824,615	86,824,615	Kab. Lampung Barat, Semua Kecamatan, Semua Kelurahan	Dana Transfer Umum-Dana Alokasi Umum	Memperkuat Stabilitas Polhukhankam Dan Transformasi Pelayanan Publik	5. Peningkatan kualitas aparatur yang profesional, Tata Kelola Pemerintahan yang baik dan Stabilitas Kamtibmas	Publik	2 Dokumen	390,769,230	Dinas Komunikasi dan Informatika
2 16 02 2.01 05	Pengelolaan Media Komunikasi Publik	Jumlah Dokumen Hasil Pelaksanaan Pengelolaan Media Komunikasi Publik				12 Dokumen	12 Dokumen	291,218,000	72,804,500	131,494,500	Kab. Lampung Barat, Balik Bukit, Way Mengaku	Dana Transfer Umum-Dana Alokasi Umum	Memperkuat Stabilitas Polhukhankam Dan Transformasi Pelayanan Publik	5. Peningkatan kualitas aparatur yang profesional, Tata Kelola Pemerintahan yang baik dan Stabilitas Kamtibmas	Publik	12 Dokumen	320,339,800	Dinas Komunikasi dan Informatika
2 16 02 2.01 06	Pelayanan Informasi Publik	Jumlah Dokumen Hasil Pelayanan Informasi Publik				3 Dokumen	3 Dokumen	611,641,000	338,035,000	338,035,000	Kab. Lampung Barat, Semua Kecamatan, Semua Kelurahan	Dana Transfer Umum-Dana Alokasi Umum	Memperkuat Stabilitas Polhukhankam Dan Transformasi Pelayanan Publik	5. Peningkatan kualitas aparatur yang profesional, Tata Kelola Pemerintahan yang baik dan Stabilitas Kamtibmas	Publik	3 Dokumen	672,805,100	Dinas Komunikasi dan Informatika
2 16 02 2.01 07	Layanan Hubungan Media	Jumlah Layanan Hubungan Media				300 Layanan	300 Layanan	2,508,661,500	2,364,489,600	3,229,489,600		Dana Transfer Umum-Dana Alokasi Umum	Memperkuat Stabilitas Polhukhankam Dan Transformasi Pelayanan Publik	5. Peningkatan kualitas aparatur yang profesional, Tata Kelola Pemerintahan yang baik dan Stabilitas Kamtibmas	Publik	300 Layanan	2,759,527,650	Dinas Komunikasi dan Informatika

Penetapan Perubahan Rencana Kerja Pemerintah Daerah (RKPD)
Kabupaten Lampung Barat
Tahun 2023

Kode	Urusan/ Bidang Urusan/ Program/ Kegiatan/ Sub Kegiatan	Indikator Program/ Kegiatan/ Sub Kegiatan	Target Akhir Periode RPJMD	Realisasi Capaian RKPD Tahun 2021	Prakiraan Capaian Target RKPD Tahun 2022	Capaian Kinerja dan Kerangka Pendanaan									Kelompok Sasaran	Prakiraan Maju Rencana Tahun 2024		Perangkat Daerah Penanggung Jawab
						Target 2023		Pagu Indikatif			Lokasi	Sumber Dana	Prioritas			Target	Pagu Indikatif	
						Semula	Menjadi	RKPD 2023	APBD 2023	RKPD 2023 Perubahan			Nasional	Daerah				
2 16 02 2.01 10	Penguatan Kapasitas Sumber Daya Komunikasi Publik	Jumlah Sumber Daya Komunikasi Publik yang Meningkat Kapasitasnya				24 Orang	24 Orang	13,908,000	0	0	Kab. Lampung Barat, Balik Bukit, Way Mengaku	Dana Transfer Umum-Dana Alokasi Umum	Memperkuat Stabilitas Polhukhankam Dan Transformasi Pelayanan Publik	5. Peningkatan kualitas aparatur yang profesional, Tata Kelola Pemerintahan yang baik dan Stabilitas Kamtibmas	Publik	24 Orang	193,694,600	Dinas Komunikasi dan Informatika
2 16 02 2.01 12	Penyelenggaraan Hubungan Masyarakat, Media dan Kemitraan Komunitas	Jumlah Dokumen Kemitraan dengan Masyarakat, Media dan Komunitas dalam Mendiseminasikan Informasi Program atau Kebijakan				12 Dokumen	12 Dokumen	202,056,000	54,221,900	88,221,900	Kab. Lampung Barat, Semua Kecamatan, Semua Kelurahan	Dana Transfer Umum-Dana Alokasi Umum	Memperkuat Stabilitas Polhukhankam Dan Transformasi Pelayanan Publik	5. Peningkatan kualitas aparatur yang profesional, Tata Kelola Pemerintahan yang baik dan Stabilitas Kamtibmas	Publik	12 Dokumen	222,261,600	Dinas Komunikasi dan Informatika
2 16 02 2.01 13	Penyediaan/Pengadaan Sarana dan Prasarana Pendukung Informasi dan Komunikasi Publik Pemerintah Daerah Kabupaten/Kota	Jumlah Sarana dan Prasarana Pendukung Informasi dan Komunikasi Publik Pemerintah Daerah Kabupaten/Kota				12 Unit	12 Unit	229,948,000	152,735,000	172,735,000		Dana Transfer Umum-Dana Alokasi Umum		5. Peningkatan kualitas aparatur yang profesional, Tata Kelola Pemerintahan yang baik dan Stabilitas Kamtibmas	Publik	12 Unit	252,942,800	Dinas Komunikasi dan Informatika
2 16 03	**PROGRAM PENGELOLAAN APLIKASI INFORMATIKA**	Prosentase Perangkat Daerah yang Memanfaatkan SPBE	60,00 %		0 %	20,00 %	20,00 %	**1,430,657,460**	**620,967,000**	**850,971,000**						20,00 %	**2,450,959,590**	
2 16 03 2.02	**Pengelolaan E-government di Lingkup Pemerintah Daerah Kabupaten/Kota**	Jumlah Pengelolaan Egoverment	2 Dokumen		0 Dokumen	2 Dokumen	2 Dokumen	**1,182,384,000**	**620,967,000**	**850,971,000**						2 Dokumen	**2,154,517,290**	
2 16 03 2.02 09	Pengembangan dan Pengelolaan Ekosistem Kabupaten/Kota Cerdas dan Kota Cerdas	Jumlah Dokumen Program Inovasi yang Diimplementasikan Sesuai dengan Masterplan Smart City				1 Dokumen	1 Dokumen	627,665,000	332,818,000	362,822,000	Kab. Lampung Barat, Semua Kecamatan, Semua Kelurahan	Dana Transfer Umum-Dana Alokasi Umum	Memperkuat Stabilitas Polhukhankam Dan Transformasi Pelayanan Publik	5. Peningkatan kualitas aparatur yang profesional, Tata Kelola Pemerintahan yang baik dan Stabilitas Kamtibmas	Perangkat Daerah	1 Dokumen	1,238,735,000	Dinas Komunikasi dan Informatika
2 16 03 2.02 10	Pengembangan dan Pengelolaan Sumber Daya Teknologi Informasi dan Komunikasi Pemerintah Daerah	Jumlah Dokumen Pelaksanaan Pengembangan dan Pengelolaan Sumber Daya Teknologi Informasi dan Komunikasi Pemerintah Daerah				1 Dokumen	1 Dokumen	476,719,000	288,149,000	488,149,000	Kab. Lampung Barat, Semua Kecamatan, Semua Kelurahan	Dana Transfer Umum-Dana Alokasi Umum	Memperkuat Stabilitas Polhukhankam Dan Transformasi Pelayanan Publik	5. Peningkatan kualitas aparatur yang profesional, Tata Kelola Pemerintahan yang baik dan Stabilitas Kamtibmas	Perangkat Daerah	1 Dokumen	793,214,290	Dinas Komunikasi dan Informatika
2 20	**URUSAN PEMERINTAHAN BIDANG STATISTIK**							**143,959,100**	**122,623,100**	**122,623,100**							**155,000,000**	
2 20 02	**PROGRAM PENYELENGGARAAN STATISTIK**	Prosentase Data Statistik Sektoral yang Dimanfaatkan	100,00 %		0 %	36,00 %	36,00 %	**143,959,100**	**122,623,100**	**122,623,100**						36,00 %	**155,000,000**	

Penetapan Perubahan Rencana Kerja Pemerintah Daerah (RKPD)
Kabupaten Lampung Barat
Tahun 2023

Kode	Urusan/ Bidang Urusan/ Program/ Kegiatan/ Sub Kegiatan	Indikator Program/ Kegiatan/ Sub Kegiatan	Target Akhir Periode RPJMD	Realisasi Capaian RKPD Tahun 2021	Prakiraan Capaian Target RKPD Tahun 2022	Capaian Kinerja dan Kerangka Pendanaan									Kelompok Sasaran	Prakiraan Maju Rencana Tahun 2024		Perangkat Daerah Penanggung Jawab
						Target 2023		Pagu Indikatif			Lokasi	Sumber Dana	Prioritas			Target	Pagu Indikatif	
						Semula	Menjadi	RKPD 2023	APBD 2023	RKPD 2023 Perubahan			Nasional	Daerah				
	SEKTORAL																	
2 20 02 2.01	**Penyelenggaraan Statistik Sektoral di Lingkup Daerah Kabupaten/Kota**	Jumlah Dokumen, Jumlah Buku LBDA, PDRB, Statistik Sektoral	300 Buku		0 Buku	300 Buku	300 Buku	**143,959,100**	**122,623,100**	**122,623,100**						300 Buku	**155,000,000**	
2 20 02 2.01 01	Koordinasi dan Sinkronisasi Pengumpulan, Pengolahan, Analisis dan Diseminasi Data Statistik Sektoral	Jumlah Dokumen Koordinasi dan Sinkronisasi Pengumpulan, Pengolahan, Analisis dan Diseminasi Data Statistik Sektoral				3 Dokumen	3 Dokumen	122,807,100	101,287,100	101,287,100	Kab. Lampung Barat, Semua Kecamatan, Semua Kelurahan	Dana Transfer Umum-Dana Alokasi Umum		5. Peningkatan kualitas aparatur yang profesional, Tata Kelola Pemerintahan yang baik dan Stabilitas Kamtibmas	Perangkat daerah	3 Dokumen	125,000,000	Dinas Komunikasi dan Informatika
2 20 02 2.01 02	Peningkatan Kapasitas SDM Pemerintah Daerah dalam Peningkatan Mutu Statistik Daerah yang Terintegrasi	Jumlah SDM yang Meningkat Kapasitasnya dalam Peningkatan Mutu Statistik Daerah yang Terintegrasi				28 Orang	28 Orang	21,152,000	21,336,000	21,336,000	Kab. Lampung Barat, Balik Bukit, Way Mengaku	Dana Transfer Umum-Dana Alokasi Umum		5. Peningkatan kualitas aparatur yang profesional, Tata Kelola Pemerintahan yang baik dan Stabilitas Kamtibmas	Perangkat daerah	28 Orang	30,000,000	Dinas Komunikasi dan Informatika
2 21	**URUSAN PEMERINTAHAN BIDANG PERSANDIAN**							**438,880,950**	**195,539,050**	**200,579,050**							**630,090,000**	
2 21 02	**PROGRAM PENYELENGGARAAN PERSANDIAN UNTUK PENGAMANAN INFORMASI**	prosentase Jenis Komunikasi Sandi yang diamankan	100,00 %		0 %	100,00 %	100,00 %	**438,880,950**	**195,539,050**	**200,579,050**						100,00 %	**630,090,000**	
2 21 02 2.01	**Penyelenggaraan Persandian untuk Pengamanan Informasi Pemerintah Daerah Kabupaten/Kota**	Jumlah Pengamanan Informasi Pemerintah Daerah	4 Model persandian		0 Model persandian	4 Model persandian	4 Model persandian	**438,880,950**	**195,539,050**	**200,579,050**						4 Model persandian	**630,090,000**	
2 21 02 2.01 01	Penetapan Kebijakan Tata Kelola Keamanan Informasi dan Jaring Komunikasi Sandi Pemerintah Daerah Kabupaten/Kota	Jumlah Kebijakan Tata Kelola Keamanan Informasi dan Jaring Komunikasi Sandi Pemerintah Daerah Kabupaten/Kota yang Ditetapkan				1 Dokumen	1 Dokumen	100,088,200	0	0	Kab. Lampung Barat, Balik Bukit, Semua Kelurahan	Dana Transfer Umum-Dana Alokasi Umum		5. Peningkatan kualitas aparatur yang profesional, Tata Kelola Pemerintahan yang baik dan Stabilitas Kamtibmas	Perangkat Daerah	1 Dokumen	110,090,000	Dinas Komunikasi dan Informatika
2 21 02 2.01 02	Pelaksanaan Analisis Kebutuhan dan Pengelolaan Sumber Daya Keamanan Informasi Pemerintah Daerah Kabupaten/Kota	Jumlah Laporan Analisis Kebutuhan dan Pengelolaan Sumber Daya Keamanan Informasi Pemerintah Daerah Kabupaten/Kota				15 Laporan	15 Laporan	135,767,750	65,379,150	70,419,150	Kab. Lampung Barat, Semua Kecamatan, Semua Kelurahan	Dana Transfer Umum-Dana Alokasi Umum		5. Peningkatan kualitas aparatur yang profesional, Tata Kelola Pemerintahan yang baik dan Stabilitas Kamtibmas	Perangkat Daerah	15 Laporan	160,000,000	Dinas Komunikasi dan Informatika

Penetapan Perubahan Rencana Kerja Pemerintah Daerah (RKPD)
Kabupaten Lampung Barat
Tahun 2023

Kode	Urusan/ Bidang Urusan/ Program/ Kegiatan/ Sub Kegiatan	Indikator Program/ Kegiatan/ Sub Kegiatan	Target Akhir Periode RPJMD	Realisasi Capaian RKPD Tahun 2021	Prakiraan Capaian Target RKPD Tahun 2022	Capaian Kinerja dan Kerangka Pendanaan									Kelompok Sasaran	Prakiraan Maju Rencana Tahun 2024		Perangkat Daerah Penanggung Jawab
						Target 2023		Pagu Indikatif			Lokasi	Sumber Dana	Prioritas			Target	Pagu Indikatif	
						Semula	Menjadi	RKPD 2023	APBD 2023	RKPD 2023 Perubahan			Nasional	Daerah				
2 21 02 2.01 03	Pelaksanaan Keamanan Informasi Pemerintahan Daerah Kabupaten/Kota Berbasis Elektronik dan Non Elektronik	Jumlah Laporan Pelaksanaan Keamanan Informasi Pemerintahan Daerah Kabupaten/Kota Berbasis Elektronik dan Non Elektronik				6 Laporan	6 Laporan	80,117,000	69,845,900	69,845,900	Kab. Lampung Barat, Semua Kecamatan, Semua Kelurahan	Dana Transfer Umum-Dana Alokasi Umum		5. Peningkatan kualitas aparatur yang profesional, Tata Kelola Pemerintahan yang baik dan Stabilitas Kamtibmas	Perangkat Daerah	6 Laporan	170,000,000	Dinas Komunikasi dan Informatika
2 21 02 2.01 04	Penyediaan Layanan Keamanan Informasi Pemerintah Daerah Kabupaten/Kota	Jumlah Perangkat Daerah yang Telah Menggunakan Layanan Keamanan Informasi				15 Perangkat Daerah	15 Perangkat Daerah	122,908,000	60,314,000	60,314,000	Kab. Lampung Barat, Semua Kecamatan, Semua Kelurahan	Dana Transfer Umum-Dana Alokasi Umum		5. Peningkatan kualitas aparatur yang profesional, Tata Kelola Pemerintahan yang baik dan Stabilitas Kamtibmas	Perangkat Daerah	15 Perangkat Daerah	190,000,000	Dinas Komunikasi dan Informatika
2	**URUSAN PEMERINTAHAN WAJIB YANG TIDAK BERKAITAN DENGAN PELAYANAN DASAR**																	
2 17	**URUSAN PEMERINTAHAN BIDANG KOPERASI, USAHA KECIL, DAN MENENGAH**							**13,150,615,400**	**11,273,028,082**	**10,996,515,254**							**14,087,500,090**	
2 17 01	**PROGRAM PENUNJANG URUSAN PEMERINTAHAN DAERAH KABUPATEN/KOTA**	Nilai SAKIP Perangkat Daerah Dinas Koperindag	77,95 %		0 %	77,92 %	77,92 %	**3,900,199,900**	**3,626,770,764**	**3,350,257,936**						77,92 %	**4,285,700,090**	
2 17 01 2.01	**Perencanaan, Penganggaran, dan Evaluasi Kinerja Perangkat Daerah**	Jumlah dokumen penganggaran daerah yang disusun Jumlah Dokumen Perencanaan Perangkat Daerah Jumlah Laporan Evaluasi Kinerja Perangkat Daerah	20 Dokumen 38 Dokumen 40 Laporan		0 Dokumen 0 Dokumen 0 Laporan	5 Dokumen 11 Dokumen 10 Laporan	5 Dokumen 11 Dokumen 10 Laporan	**14,000,000**	**19,999,900**	**19,999,900**						5 Dokumen 11 Dokumen 10 Laporan	**15,400,000**	
2 17 01 2.01 01	Penyusunan Dokumen Perencanaan Perangkat Daerah	Jumlah Dokumen Perencanaan Perangkat Daerah				11 Dokumen	11 Dokumen	2,000,000	5,000,000	5,000,000	Kab. Lampung Barat, Balik Bukit, Way Mengaku	PENDAPATAN TRANSFER	Memperkuat Ketahanan Ekonomi Untuk Pertumbuhan Yang Berkualitas dan Berkeadilan	1. Peningkatan Pertumbuhan Sektor-sektor Ekonomi Potensial	Aparatur	11 Dokumen	2,200,000	Dinas Koperasi, Usaha Kecil Menengah, Perindustrian dan Perdagangan
2 17 01 2.01 02	Koordinasi dan Penyusunan Dokumen RKA-SKPD	Jumlah Dokumen RKA-SKPD dan Laporan Hasil Koordinasi Penyusunan Dokumen RKA-SKPD				1 Dokumen	1 Dokumen	2,000,000	2,000,000	2,000,000	Kab. Lampung Barat, Balik Bukit, Way Mengaku	Pendapatan Transfer Pemerintah Pusat	Memperkuat Ketahanan Ekonomi Untuk Pertumbuhan Yang Berkualitas dan Berkeadilan	1. Peningkatan Pertumbuhan Sektor-sektor Ekonomi Potensial	Aparatur	1 Dokumen	2,200,000	Dinas Koperasi, Usaha Kecil Menengah, Perindustrian dan Perdagangan
2 17 01 2.01 03	Koordinasi dan Penyusunan Dokumen Perubahan RKA-SKPD	Jumlah Dokumen Perubahan RKA-SKPD dan Laporan Hasil Koordinasi Penyusunan Dokumen Perubahan RKA-SKPD				1 Dokumen	1 Dokumen	2,000,000	1,999,900	1,999,900	Kab. Lampung Barat, Balik Bukit, Way Mengaku	Pendapatan Transfer Pemerintah Pusat	Memperkuat Ketahanan Ekonomi Untuk Pertumbuhan Yang Berkualitas dan Berkeadilan	1. Peningkatan Pertumbuhan Sektor-sektor Ekonomi Potensial	Aparatur	1 Dokumen	2,200,000	Dinas Koperasi, Usaha Kecil Menengah, Perindustrian dan Perdagangan

Penetapan Perubahan Rencana Kerja Pemerintah Daerah (RKPD)
Kabupaten Lampung Barat
Tahun 2023

Kode	Urusan/ Bidang Urusan/ Program/ Kegiatan/ Sub Kegiatan	Indikator Program/ Kegiatan/ Sub Kegiatan	Target Akhir Periode RPJMD	Realisasi Capaian RKPD Tahun 2021	Prakiraan Capaian Target RKPD Tahun 2022	Capaian Kinerja dan Kerangka Pendanaan									Kelompok Sasaran	Prakiraan Maju Rencana Tahun 2024		Perangkat Daerah Penanggung Jawab
						Target 2023		Pagu Indikatif			Lokasi	Sumber Dana	Prioritas			Target	Pagu Indikatif	
						Semula	Menjadi	RKPD 2023	APBD 2023	RKPD 2023 Perubahan			Nasional	Daerah				
2 17 01 2.01 04	Koordinasi dan Penyusunan DPA-SKPD	Jumlah Dokumen DPA-SKPD dan Laporan Hasil Koordinasi Penyusunan Dokumen DPA-SKPD				1 Dokumen	1 Dokumen	2,000,000	2,000,000	2,000,000	Kab. Lampung Barat, Balik Bukit, Way Mengaku	Pendapatan Transfer Pemerintah Pusat	Memperkuat Ketahanan Ekonomi Untuk Pertumbuhan Yang Berkualitas dan Berkeadilan	1. Peningkatan Pertumbuhan Sektor-sektor Ekonomi Potensial	Aparatur	1 Dokumen	2,200,000	Dinas Koperasi, Usaha Kecil Menengah, Perindustrian dan Perdagangan
2 17 01 2.01 05	Koordinasi dan Penyusunan Perubahan DPA-SKPD	Jumlah Dokumen Perubahan DPA-SKPD dan Laporan Hasil Koordinasi Penyusunan Dokumen Perubahan DPA-SKPD				1 Dokumen	1 Dokumen	2,000,000	2,000,000	2,000,000	Kab. Lampung Barat, Balik Bukit, Way Mengaku	Pendapatan Transfer Pemerintah Pusat	Memperkuat Ketahanan Ekonomi Untuk Pertumbuhan Yang Berkualitas dan Berkeadilan	1. Peningkatan Pertumbuhan Sektor-sektor Ekonomi Potensial	Aparatur	1 Dokumen	2,200,000	Dinas Koperasi, Usaha Kecil Menengah, Perindustrian dan Perdagangan
2 17 01 2.01 06	Koordinasi dan Penyusunan Laporan Capaian Kinerja dan Ikhtisar Realisasi Kinerja SKPD	Jumlah Laporan Capaian Kinerja dan Ikhtisar Realisasi Kinerja SKPD dan Laporan Hasil Koordinasi Penyusunan Laporan Capaian Kinerja dan Ikhtisar Realisasi Kinerja SKPD				1 Laporan	1 Laporan	2,000,000	2,000,000	2,000,000	Kab. Lampung Barat, Balik Bukit, Way Mengaku	Pendapatan Transfer Pemerintah Pusat	Memperkuat Ketahanan Ekonomi Untuk Pertumbuhan Yang Berkualitas dan Berkeadilan	1. Peningkatan Pertumbuhan Sektor-sektor Ekonomi Potensial	Aparatur	1 Laporan	2,200,000	Dinas Koperasi, Usaha Kecil Menengah, Perindustrian dan Perdagangan
2 17 01 2.01 07	Evaluasi Kinerja Perangkat Daerah	Jumlah Laporan Evaluasi Kinerja Perangkat Daerah				10 Laporan	10 Laporan	2,000,000	5,000,000	5,000,000	Kab. Lampung Barat, Balik Bukit, Way Mengaku	Pendapatan Transfer Pemerintah Pusat	Memperkuat Ketahanan Ekonomi Untuk Pertumbuhan Yang Berkualitas dan Berkeadilan	1. Peningkatan Pertumbuhan Sektor-sektor Ekonomi Potensial	Aparatur	10 Laporan	2,200,000	Dinas Koperasi, Usaha Kecil Menengah, Perindustrian dan Perdagangan
2 17 01 2.02	**Administrasi Keuangan Perangkat Daerah**	Jumlah dokumen hasil penyediaan administrasi pelaksanaan Tugas ASN Jumlah Dokumen Pelaporan dan analisis prognosis realisasi anggaran Jumlah Laporan Keuangan bulanan/triwulanan /Semesteran SKPD dan Laporan Koordinasi Penyusunan Laporan Keuangan Bulanan/Triwulanan/ Semesteran SKPD Jumlah orang yang menerima Gaji dan Tunjangan ASN	4 laporan 4 dokumen 4 Laporan 31 orang/bulan		0 laporan 0 dokumen 0 Laporan 0 orang/bulan	1 laporan 1 dokumen 1 Laporan 31 orang/bulan	1 laporan 1 dokumen 1 Laporan 31 orang/bulan	**2,979,193,900**	**3,075,629,564**	**2,872,372,076**						1 laporan 1 dokumen 1 Laporan 31 orang/bulan	**3,277,113,290**	
2 17 01 2.02 01	Penyediaan Gaji dan Tunjangan ASN	Jumlah Orang yang Menerima Gaji dan Tunjangan ASN				35 Orang/bulan	35 Orang/bulan	2,973,693,900	3,070,129,864	2,866,872,376	Kab. Lampung Barat, Balik	Pendapatan Transfer Pemerintah Pusat		1. Peningkatan Pertumbuhan Sektor-sektor Ekonomi	Aparatur	35 Orang/bulan	3,271,063,290	Dinas Koperasi, Usaha Kecil Menengah, Perindustrian

Penetapan Perubahan Rencana Kerja Pemerintah Daerah (RKPD)
Kabupaten Lampung Barat
Tahun 2023

Kode	Urusan/ Bidang Urusan/ Program/ Kegiatan/ Sub Kegiatan	Indikator Program/ Kegiatan/ Sub Kegiatan	Target Akhir Periode RPJMD	Realisasi Capaian RKPD Tahun 2021	Prakiraan Capaian Target RKPD Tahun 2022	Capaian Kinerja dan Kerangka Pendanaan									Kelompok Sasaran	Prakiraan Maju Rencana Tahun 2024		Perangkat Daerah Penanggung Jawab
						Target 2023		Pagu Indikatif			Lokasi	Sumber Dana	Prioritas			Target	Pagu Indikatif	
						Semula	Menjadi	RKPD 2023	APBD 2023	RKPD 2023 Perubahan			Nasional	Daerah				
											Bukit, Way Mengaku			Potensial				dan Perdagangan
2 17 01 2.02 05	Koordinasi dan Penyusunan Laporan Keuangan Akhir Tahun SKPD	Jumlah dokumen hasil penyediaan administrasi pelaksanaan Tugas ASN				1 Laporan	1 Laporan	2,500,000	2,499,800	2,499,800	Kab. Lampung Barat, Balik Bukit, Way Mengaku	Pendapatan Transfer Pemerintah Pusat		1. Peningkatan Pertumbuhan Sektor-sektor Ekonomi Potensial	Aparatur	1 Laporan	2,750,000	Dinas Koperasi, Usaha Kecil Menengah, Perindustrian dan Perdagangan
2 17 01 2.02 07	Koordinasi dan Penyusunan Laporan Keuangan Bulanan/ Triwulanan/ Semesteran SKPD	Jumlah Laporan Keuangan bulanan/triwulanan /Semesteran SKPD dan Laporan Koordinasi Penyusunan Laporan Keuangan Bulanan/Triwulanan/ Semesteran SKPD				4 Laporan	4 Laporan	1,000,000	999,900	999,900	Kab. Lampung Barat, Balik Bukit, Way Mengaku	Pendapatan Transfer Pemerintah Pusat		1. Peningkatan Pertumbuhan Sektor-sektor Ekonomi Potensial	Aparatur	4 Laporan	1,100,000	Dinas Koperasi, Usaha Kecil Menengah, Perindustrian dan Perdagangan
2 17 01 2.02 08	Penyusunan Pelaporan dan Analisis Prognosis Realisasi Anggaran	Jumlah Dokumen Pelaporan dan analisis prognosis realisasi anggaran				1 Dokumen	1 Dokumen	2,000,000	2,000,000	2,000,000	Kab. Lampung Barat, Balik Bukit, Way Mengaku	Pendapatan Transfer Pemerintah Pusat		1. Peningkatan Pertumbuhan Sektor-sektor Ekonomi Potensial	Aparatur	1 Dokumen	2,200,000	Dinas Koperasi, Usaha Kecil Menengah, Perindustrian dan Perdagangan
2 17 01 2.03	**Administrasi Barang Milik Daerah pada Perangkat Daerah**	Jumlah Dokumen Pengamanan Barang Milik Daerah SKPD	4 dokumen		0 dokumen	1 dokumen	1 dokumen	**12,986,000**	**2,000,000**	**2,000,000**						1 dokumen	**14,284,600**	
2 17 01 2.03 01	Penyusunan Perencanaan Kebutuhan Barang Milik Daerah SKPD	Jumlah Rencana Kebutuhan Barang Milik Daerah SKPD				1 Dokumen	1 Dokumen	2,000,000	2,000,000	2,000,000	Kab. Lampung Barat, Balik Bukit, Way Mengaku	Dana Transfer Umum-Dana Alokasi Umum		1. Peningkatan Pertumbuhan Sektor-sektor Ekonomi Potensial	Aparatur	1 Dokumen	2,200,000	Dinas Koperasi, Usaha Kecil Menengah, Perindustrian dan Perdagangan
2 17 01 2.03 02	Pengamanan Barang Milik Daerah SKPD	Jumlah Dokumen Pengamanan Barang Milik Daerah SKPD				1 Dokumen	1 Dokumen	10,986,000	0	0	Kab. Lampung Barat, Semua Kecamatan, Semua Kelurahan	Pendapatan Transfer Pemerintah Pusat		1. Peningkatan Pertumbuhan Sektor-sektor Ekonomi Potensial	Aparatur	1 Dokumen	12,084,600	Dinas Koperasi, Usaha Kecil Menengah, Perindustrian dan Perdagangan
2 17 01 2.05	**Administrasi Kepegawaian Perangkat Daerah**	Jumlah Pegawai berdasarkan Tugas dan Fungsi yang mengikuti Pendidikan dan Pelatihan	8 orang		0 orang	2 orang	2 orang	**25,000,000**	**5,000,000**	**5,000,000**						2 orang	**27,500,000**	
2 17 01 2.05 05	Monitoring, Evaluasi, dan Penilaian Kinerja Pegawai	Jumlah Dokumen Monitoring, Evaluasi, dan Penilaian Kinerja Pegawai				1 Dokumen	1 Dokumen	15,000,000	5,000,000	5,000,000	Kab. Lampung Barat, Balik Bukit, Way	Dana Transfer Umum-Dana Alokasi Umum		1. Peningkatan Pertumbuhan Sektor-sektor Ekonomi Potensial	Aparatur	1 Dokumen	16,500,000	Dinas Koperasi, Usaha Kecil Menengah, Perindustrian dan Perdagangan

Penetapan Perubahan Rencana Kerja Pemerintah Daerah (RKPD)
Kabupaten Lampung Barat
Tahun 2023

Kode	Urusan/ Bidang Urusan/ Program/ Kegiatan/ Sub Kegiatan	Indikator Program/ Kegiatan/ Sub Kegiatan	Target Akhir Periode RPJMD	Realisasi Capaian RKPD Tahun 2021	Prakiraan Capaian Target RKPD Tahun 2022	Capaian Kinerja dan Kerangka Pendanaan									Kelompok Sasaran	Prakiraan Maju Rencana Tahun 2024		Perangkat Daerah Penanggung Jawab
						Target 2023		Pagu Indikatif			Lokasi	Sumber Dana	Prioritas			Target	Pagu Indikatif	
						Semula	Menjadi	RKPD 2023	APBD 2023	RKPD 2023 Perubahan			Nasional	Daerah				
											Mengaku							
2 17 01 2.05 09	Pendidikan dan Pelatihan Pegawai Berdasarkan Tugas dan Fungsi	Jumlah Pegawai Berdasarkan Tugas dan Fungsi yang Mengikuti Pendidikan dan Pelatihan				2 Orang	2 Orang	10,000,000	0	0	Semua Kab/Kota, Semua Kecamatan, Semua Kelurahan	Pendapatan Transfer Pemerintah Pusat		1. Peningkatan Pertumbuhan Sektor-sektor Ekonomi Potensial	Aparatur	2 Orang	11,000,000	Dinas Koperasi, Usaha Kecil Menengah, Perindustrian dan Perdagangan
2 17 01 2.06	**Administrasi Umum Perangkat Daerah**	Jumlah dokumen bahan bacaan dan peraturan perundang - undangan yang disediakan Jumlah Laporan Fasilitasi kunjungan tamu Jumlah Laporan Penyelenggaraan rapat koordinasi dan konsultasi SKPD Jumlah Paket Barang cetakan cetakan dan penggandaan yang disediakan Jumlah paket Komponen Instalasi Listrik/ Penerangan Bangunan Kantor yang disediakan Jumlah paket peralatan dan Perlengkapan kantor yang disediakan	16 Dokumen 16 Laporan 4 Laporan 8 Paket 12 Paket 8 Paket		0 Dokumen 0 Laporan 0 Laporan 0 Paket 0 Paket 0 Paket	4 Dokumen 4 Laporan 1 Laporan 2 Paket 3 Paket 2 Paket	4 Dokumen 4 Laporan 1 Laporan 2 Paket 3 Paket 2 Paket	**300,020,000**	**143,709,500**	**131,329,160**						4 Dokumen 4 Laporan 1 Laporan 2 Paket 3 Paket 2 Paket	**325,502,200**	
2 17 01 2.06 01	Penyediaan Komponen Instalasi Listrik/Penerangan Bangunan Kantor	Jumlah Paket Komponen Instalasi Listrik/Penerangan Bangunan Kantor yang Disediakan				3 Paket	3 Paket	2,200,000	2,253,200	2,253,200	Kab. Lampung Barat, Balik Bukit, Way Mengaku	Pendapatan Transfer Pemerintah Pusat		1. Peningkatan Pertumbuhan Sektor-sektor Ekonomi Potensial	Aparatur	3 Paket	2,420,000	Dinas Koperasi, Usaha Kecil Menengah, Perindustrian dan Perdagangan
2 17 01 2.06 02	Penyediaan Peralatan dan Perlengkapan Kantor	Jumlah Paket Peralatan dan Perlengkapan Kantor yang Disediakan				1 Paket	1 Paket	50,000,000	0	1,309,660	Kab. Lampung Barat, Balik Bukit, Way Mengaku	Dana Transfer Umum-Dana Alokasi Umum		1. Peningkatan Pertumbuhan Sektor-sektor Ekonomi Potensial	Aparatur	1 Paket	55,000,000	Dinas Koperasi, Usaha Kecil Menengah, Perindustrian dan Perdagangan
2 17 01 2.06 05	Penyediaan Barang Cetakan dan Penggandaan	Jumlah Paket Barang Cetakan dan Penggandaan yang Disediakan				2 Paket	2 Paket	65,000,000	39,672,300	39,672,300	Kab. Lampung Barat, Balik Bukit, Way Mengaku	Pendapatan Transfer Pemerintah Pusat		1. Peningkatan Pertumbuhan Sektor-sektor Ekonomi Potensial	Aparatur	2 Paket	71,500,000	Dinas Koperasi, Usaha Kecil Menengah, Perindustrian dan Perdagangan
2 17 01 2.06 06	Penyediaan Bahan Bacaan dan Peraturan	Jumlah Dokumen Bahan Bacaan dan Peraturan Perundang-				4 Dokumen	4 Dokumen	50,220,000	10,385,000	10,385,000	Kab. Lampung Barat,	Dana Transfer Umum-		1. Peningkatan Pertumbuhan Sektor-sektor	Aparatur	4 Dokumen	50,722,200	Dinas Koperasi, Usaha Kecil Menengah,

Penetapan Perubahan Rencana Kerja Pemerintah Daerah (RKPD)
Kabupaten Lampung Barat
Tahun 2023

Kode	Urusan/ Bidang Urusan/ Program/ Kegiatan/ Sub Kegiatan	Indikator Program/ Kegiatan/ Sub Kegiatan	Target Akhir Periode RPJMD	Realisasi Capaian RKPD Tahun 2021	Prakiraan Capaian Target RKPD Tahun 2022	Capaian Kinerja dan Kerangka Pendanaan									Kelompok Sasaran	Prakiraan Maju Rencana Tahun 2024		Perangkat Daerah Penanggung Jawab
						Target 2023		Pagu Indikatif			Lokasi	Sumber Dana	Prioritas			Target	Pagu Indikatif	
						Semula	Menjadi	RKPD 2023	APBD 2023	RKPD 2023 Perubahan			Nasional	Daerah				
	Perundang-undangan	Undangan yang Disediakan									Balik Bukit, Way Mengaku	Dana Alokasi Umum		Ekonomi Potensial				Perindustrian dan Perdagangan
2 17 01 2.06 08	Fasilitasi Kunjungan Tamu	Jumlah Laporan Fasilitasi Kunjungan Tamu				12 Laporan	12 Laporan	7,600,000	5,320,000	5,320,000	Kab. Lampung Barat, Balik Bukit, Way Mengaku	Dana Transfer Umum-Dana Alokasi Umum		1. Peningkatan Pertumbuhan Sektor-sektor Ekonomi Potensial	Aparatur	12 Laporan	8,360,000	Dinas Koperasi, Usaha Kecil Menengah, Perindustrian dan Perdagangan
2 17 01 2.06 09	Penyelenggaraan Rapat Koordinasi dan Konsultasi SKPD	Jumlah Laporan Penyelenggaraan Rapat Koordinasi dan Konsultasi SKPD				12 Laporan	12 Laporan	125,000,000	86,079,000	72,389,000	Kab. Lampung Barat, Balik Bukit, Way Mengaku	Dana Transfer Umum-Dana Alokasi Umum		1. Peningkatan Pertumbuhan Sektor-sektor Ekonomi Potensial	Aparatur	12 Laporan	137,500,000	Dinas Koperasi, Usaha Kecil Menengah, Perindustrian dan Perdagangan
2 17 01 2.07	**Pengadaan Barang Milik Daerah Penunjang Urusan Pemerintah Daerah**	Jumlah Paket mebel yang disediakan Jumlah unit peralatan dan mesin lainnya yang disediakan jumlah unit Sarana dan Prasarana Gedung Kantor atau Bangunan Lainnya yang disediakan	3 Paket 8 Unit 8 Unit		0 Paket 0 Unit 0 Unit	1 Paket 2 Unit 2 Unit	1 Paket 2 Unit 2 Unit	**95,000,000**	**0**	**0**						1 Paket 2 Unit 2 Unit	**104,500,000**	
2 17 01 2.07 05	Pengadaan Mebel	Jumlah Paket Mebel yang Disediakan				1 Paket	1 Paket	30,000,000	0	0	Kab. Lampung Barat, Balik Bukit, Way Mengaku	Dana Transfer Umum-Dana Alokasi Umum		1. Peningkatan Pertumbuhan Sektor-sektor Ekonomi Potensial	Aparatur	1 Paket	33,000,000	Dinas Koperasi, Usaha Kecil Menengah, Perindustrian dan Perdagangan
2 17 01 2.07 06	Pengadaan Peralatan dan Mesin Lainnya	Jumlah Unit Peralatan dan Mesin Lainnya yang Disediakan				6 Unit	6 Unit	30,000,000	0	0	Kab. Lampung Barat, Balik Bukit, Way Mengaku	Pendapatan Transfer Pemerintah Pusat		1. Peningkatan Pertumbuhan Sektor-sektor Ekonomi Potensial	Aparatur	6 Unit	33,000,000	Dinas Koperasi, Usaha Kecil Menengah, Perindustrian dan Perdagangan
2 17 01 2.07 10	Pengadaan Sarana dan Prasarana Gedung Kantor atau Bangunan Lainnya	Jumlah Unit Sarana dan Prasarana Gedung Kantor atau Bangunan Lainnya yang Disediakan				1 Unit	1 Unit	35,000,000	0	0	Kab. Lampung Barat, Balik Bukit, Way Mengaku	Pendapatan Transfer Pemerintah Pusat		1. Peningkatan Pertumbuhan Sektor-sektor Ekonomi Potensial	Aparatur	1 Unit	38,500,000	Dinas Koperasi, Usaha Kecil Menengah, Perindustrian dan Perdagangan
2 17 01 2.08	**Penyediaan Jasa Penunjang Urusan Pemerintahan Daerah**	Jumlah Laporan penyediaan jasa komunikasi, sumber daya air dan listrik	4 Laporan 4 Laporan 4 Laporan		0 Laporan 0 Laporan 0 Laporan	1 Laporan 1 Laporan 1 Laporan	1 Laporan 1 Laporan 1 Laporan	**224,000,000**	**165,770,300**	**165,770,300**						1 Laporan 1 Laporan 1 Laporan	**246,400,000**	

Penetapan Perubahan Rencana Kerja Pemerintah Daerah (RKPD)
Kabupaten Lampung Barat
Tahun 2023

Kode	Urusan/ Bidang Urusan/ Program/ Kegiatan/ Sub Kegiatan	Indikator Program/ Kegiatan/ Sub Kegiatan	Target Akhir Periode RPJMD	Realisasi Capaian RKPD Tahun 2021	Prakiraan Capaian Target RKPD Tahun 2022	Capaian Kinerja dan Kerangka Pendanaan									Kelompok Sasaran	Prakiraan Maju Rencana Tahun 2024		Perangkat Daerah Penanggung Jawab
						Target 2023		Pagu Indikatif			Lokasi	Sumber Dana	Prioritas			Target	Pagu Indikatif	
						Semula	Menjadi	RKPD 2023	APBD 2023	RKPD 2023 Perubahan			Nasional	Daerah				
		Jumlah Laporan penyediaan jasa pelayanan umum kantor yang disediakan Jumlah laporan penyediaan jasa surat menyurat																
2 17 01 2.08 01	Penyediaan Jasa Surat Menyurat	Jumlah Laporan Penyediaan Jasa Surat Menyurat				12 Laporan	12 Laporan	2,000,000	2,000,000	2,000,000	Kab. Lampung Barat, Balik Bukit, Way Mengaku	Pendapatan Transfer Pemerintah Pusat		1. Peningkatan Pertumbuhan Sektor-sektor Ekonomi Potensial	Aparatur	12 Laporan	2,200,000	Dinas Koperasi, Usaha Kecil Menengah, Perindustrian dan Perdagangan
2 17 01 2.08 02	Penyediaan Jasa Komunikasi, Sumber Daya Air dan Listrik	Jumlah Laporan Penyediaan Jasa Komunikasi, Sumber Daya Air dan Listrik yang Disediakan				12 Laporan	12 Laporan	62,000,000	61,970,000	61,970,000	Kab. Lampung Barat, Balik Bukit, Way Mengaku	Pendapatan Transfer Pemerintah Pusat		1. Peningkatan Pertumbuhan Sektor-sektor Ekonomi Potensial	Aparatur	12 Laporan	68,200,000	Dinas Koperasi, Usaha Kecil Menengah, Perindustrian dan Perdagangan
2 17 01 2.08 04	Penyediaan Jasa Pelayanan Umum Kantor	Jumlah Laporan Penyediaan Jasa Pelayanan Umum Kantor yang Disediakan				12 Laporan	12 Laporan	160,000,000	101,800,300	101,800,300	Kab. Lampung Barat, Balik Bukit, Way Mengaku	Dana Transfer Umum-Dana Alokasi Umum		1. Peningkatan Pertumbuhan Sektor-sektor Ekonomi Potensial	Aparatur	12 Laporan	176,000,000	Dinas Koperasi, Usaha Kecil Menengah, Perindustrian dan Perdagangan
2 17 01 2.09	**Pemeliharaan Barang Milik Daerah Penunjang Urusan Pemerintahan Daerah**	Jumlah Kendaraan Dinas operasional atau lapangan yang dipelihara dan dibayarkan pajak dan perizinannya Jumlah Peralatan dan Mesin lainnya yang dipelihara Jumlah Sarana dan Prasarana Gedung Kantor atau Bangunan lainnya yang dipelihara/direhabilitasi	22 Unit 34 Unit 3 Unit		0 Unit 0 Unit 0 Unit	22 Unit 8 Unit 3 Unit	22 Unit 8 Unit 3 Unit	**215,000,000**	**179,086,500**	**118,211,500**						22 Unit 8 Unit 3 Unit	**236,500,000**	
2 17 01 2.09 02	Penyediaan Jasa Pemeliharaan, Biaya Pemeliharaan, Pajak dan Perizinan Kendaraan Dinas Operasional atau Lapangan	Jumlah Kendaraan Dinas Operasional atau Lapangan yang Dipelihara dan dibayarkan Pajak dan Perizinannya				11 Unit	11 Unit	150,000,000	144,575,000	83,700,000	Kab. Lampung Barat, Balik Bukit, Way Mengaku	Dana Transfer Umum-Dana Alokasi Umum		1. Peningkatan Pertumbuhan Sektor-sektor Ekonomi Potensial	Aparatur	11 Unit	165,000,000	Dinas Koperasi, Usaha Kecil Menengah, Perindustrian dan Perdagangan
2 17 01 2.09 06	Pemeliharaan Peralatan dan Mesin Lainnya	Jumlah Peralatan dan Mesin Lainnya yang Dipelihara				8 Unit	8 Unit	30,000,000	12,124,000	12,124,000	Kab. Lampung Barat, Balik Bukit, Way	Pendapatan Transfer Pemerintah Pusat		1. Peningkatan Pertumbuhan Sektor-sektor Ekonomi Potensial	Aparatur	8 Unit	33,000,000	Dinas Koperasi, Usaha Kecil Menengah, Perindustrian dan Perdagangan

Penetapan Perubahan Rencana Kerja Pemerintah Daerah (RKPD)
Kabupaten Lampung Barat
Tahun 2023

Kode	Urusan/ Bidang Urusan/ Program/ Kegiatan/ Sub Kegiatan	Indikator Program/ Kegiatan/ Sub Kegiatan	Target Akhir Periode RPJMD	Realisasi Capaian RKPD Tahun 2021	Prakiraan Capaian Target RKPD Tahun 2022	Capaian Kinerja dan Kerangka Pendanaan									Kelompok Sasaran	Prakiraan Maju Rencana Tahun 2024		Perangkat Daerah Penanggung Jawab
						Target 2023		Pagu Indikatif			Lokasi	Sumber Dana	Prioritas			Target	Pagu Indikatif	
						Semula	Menjadi	RKPD 2023	APBD 2023	RKPD 2023 Perubahan			Nasional	Daerah				
											Mengaku							
2 17 01 2.09 10	Pemeliharaan/Rehabilitasi Sarana dan Prasarana Gedung Kantor atau Bangunan Lainnya	Jumlah Sarana dan Prasarana Gedung Kantor atau Bangunan Lainnya yang Dipelihara/Direhabilitasi				3 Unit	3 Unit	35,000,000	22,387,500	22,387,500	Kab. Lampung Barat, Balik Bukit, Way Mengaku	Pendapatan Transfer Pemerintah Pusat		1. Peningkatan Pertumbuhan Sektor-sektor Ekonomi Potensial	Aparatur	3 Unit	38,500,000	Dinas Koperasi, Usaha Kecil Menengah, Perindustrian dan Perdagangan
2 17 01 2.10	**Peningkatan Pelayanan BLUD**	Jumlah BLUD yang menyediakan pelayanan dan penujang pelayanan	1 unit kerja		0 unit kerja	1 unit kerja	1 unit kerja	**35,000,000**	**35,575,000**	**35,575,000**						1 unit kerja	**38,500,000**	
2 17 01 2.10 01	Pelayanan dan Penunjang Pelayanan BLUD	Jumlah BLUD yang Menyediakan Pelayanan dan Penunjang Pelayanan				1 Unit Kerja	1 Unit Kerja	35,000,000	35,575,000	35,575,000	Kab. Lampung Barat, Semua Kecamatan, Semua Kelurahan	LAIN-LAIN PENDAPATAN DAERAH YANG SAH		1. Peningkatan Pertumbuhan Sektor-sektor Ekonomi Potensial	Masyarakat	1 Unit Kerja	38,500,000	Dinas Koperasi, Usaha Kecil Menengah, Perindustrian dan Perdagangan
2 17 03	**PROGRAM PENGAWASAN DAN PEMERIKSAAN KOPERASI**	Persentase Koperasi aktif	36 %		0 %	33 %	33 %	**100,000,000**	**0**	**0**						33 %	**110,000,000**	
2 17 03 2.01	**Pemeriksaan dan Pengawasan Koperasi, Koperasi Simpan Pinjam/Unit Simpan Pinjam Koperasi yang Wilayah Keanggotaannya dalam Daerah Kabupaten/ Kota**	Jumlah Koperasi yang telah dilakukan pengawasan kekuatan, kesehatan, kemandirian, ketangguhan, serta akuntabilitas koperasi kewenangan kabupaten/kota	60 unit		0 unit	50 unit	50 unit	**100,000,000**	**0**	**0**						50 unit	**110,000,000**	
2 17 03 2.01 01	Pengawasan Kekuatan, Kesehatan, Kemandirian, Ketangguhan, serta Akuntabilitas Koperasi Kewenangan Kabupaten/Kota	Jumlah Koperasi yang Telah Dilakukan Pengawasan Kekuatan, Kesehatan, Kemandirian, Ketangguhan, serta Akuntabilitas Koperasi Kewenangan Kabupaten/Kota				50 Unit Usaha	50 Unit Usaha	100,000,000	0	0	Kab. Lampung Barat, Semua Kecamatan, Semua Kelurahan	Dana Transfer Umum-Dana Alokasi Umum		1. Peningkatan Pertumbuhan Sektor-sektor Ekonomi Potensial	Masyarakat	50 Unit Usaha	110,000,000	Dinas Koperasi, Usaha Kecil Menengah, Perindustrian dan Perdagangan
2 17 05	**PROGRAM PENDIDIKAN DAN LATIHAN PERKOPERASIAN**	Persentase koperasi yang menerapkan teknologi informasi dalam pengelolaan usahanya	8 %		0 %	2 %	2 %	**229,340,500**	**133,893,500**	**133,893,500**						2 %	**49,500,000**	
2 17 05 2.01	**Pendidikan dan Latihan Perkoperasian Bagi Koperasi yang Wilayah Keanggotaan dalam Daerah Kabupaten/Kota**	Jumlah SDM yang memahami pengetahuan perkoperasian	80 orang		0 orang	20 orang	20 orang	**229,340,500**	**133,893,500**	**133,893,500**						20 orang	**49,500,000**	

Penetapan Perubahan Rencana Kerja Pemerintah Daerah (RKPD)
Kabupaten Lampung Barat
Tahun 2023

Kode	Urusan/ Bidang Urusan/ Program/ Kegiatan/ Sub Kegiatan	Indikator Program/ Kegiatan/ Sub Kegiatan	Target Akhir Periode RPJMD	Realisasi Capaian RKPD Tahun 2021	Prakiraan Capaian Target RKPD Tahun 2022	Capaian Kinerja dan Kerangka Pendanaan									Kelompok Sasaran	Prakiraan Maju Rencana Tahun 2024		Perangkat Daerah Penanggung Jawab
						Target 2023		Pagu Indikatif			Lokasi	Sumber Dana	Prioritas			Target	Pagu Indikatif	
						Semula	Menjadi	RKPD 2023	APBD 2023	RKPD 2023 Perubahan			Nasional	Daerah				
2 17 05 2.01 01	Peningkatan Pemahaman dan Pengetahuan Perkoperasian serta Kapasitas dan Kompetensi SDM Koperasi	Jumlah SDM yang Memahami Pengetahuan Perkoperasian				60 Orang	60 Orang	229,340,500	133,893,500	133,893,500	Kab. Lampung Barat, Semua Kecamatan, Semua Kelurahan	Dana Transfer Khusus-Dana Alokasi Khusus Non Fisik		1. Peningkatan Pertumbuhan Sektor-sektor Ekonomi Potensial	Masyarakat	60 Orang	49,500,000	Dinas Koperasi, Usaha Kecil Menengah, Perindustrian dan Perdagangan
2 17 06	**PROGRAM PEMBERDAYAAN DAN PERLINDUNGAN KOPERASI**	Persentase Koperasi yang peningkatan SHU mencapai 5%	18 %		0 %	9 %	9 %	**80,000,000**	**15,000,000**	**15,000,000**						9 %	**88,000,000**	
2 17 06 2.01	**Pemberdayaan dan Perlindungan Koperasi yang Keanggotaannya dalam Daerah Kabupaten/Kota**	Jumlah SDM yang memahami pengetahuan UKM dan kewirausahaan	180 Orang		0 Orang	45 Orang	45 Orang	**80,000,000**	**15,000,000**	**15,000,000**						45 Orang	**88,000,000**	
2 17 06 2.01 01	Pemberdayaan Peningkatan Produktivitas, Nilai Tambah, Akses Pasar, Akses Pembiayaan, Penguatan Kelembagaan, Penataan Manajemen, Standarisasi, dan Restrukturisasi Usaha Koperasi Kewenangan Kabupaten/Kota	Jumlah SDM yang memahami pengetahuan UKM dan kewirausahaan				45 Orang	45 Orang	80,000,000	15,000,000	15,000,000	Kab. Lampung Barat, Semua Kecamatan, Semua Kelurahan	Dana Transfer Umum-Dana Alokasi Umum		1. Peningkatan Pertumbuhan Sektor-sektor Ekonomi Potensial	Masyarakat	45 Orang	88,000,000	Dinas Koperasi, Usaha Kecil Menengah, Perindustrian dan Perdagangan
2 17 07	**PROGRAM PEMBERDAYAAN USAHA MENENGAH, USAHA KECIL, DAN USAHA MIKRO (UMKM)**	Persentase UMKM terfasilitasi Persentase wirausaha pemula	12 % 1,50 %		0 % 0 %	3 % 0,75 %	3 % 0,75 %	**950,075,000**	**286,476,500**	**286,476,500**						3 % 0,75 %	**874,200,000**	
2 17 07 2.01	**Pemberdayaan Usaha Mikro yang Dilakukan Melalui Pendataan, Kemitraan, Kemudahan Perizinan, Penguatan Kelembagaan dan Koordinasi dengan Para Pemangku Kepentingan**	Jumlah SDM yang memahami pengetahuan usaha mikro dan kewirausahaan Jumlah unit usaha yang produktif, bernilai tambah, memiliki akses pasar, akses pembiayaan, penguatan kelembagaan, penataan manajemen, standarisasi dan rstrukturisasi usaha koperasi kewenangan kabupaten/kota	100 Orang 8750 unit usaha 40 unit usaha 111 Unit Usaha 1419 Unit Usaha		0 Orang 0 unit usaha 0 unit usaha 0 Unit Usaha 0 Unit Usaha	25 Orang 2600 unit usaha 10 unit usaha 25 Unit Usaha 330 Unit Usaha	25 Orang 2600 unit usaha 10 unit usaha 25 Unit Usaha 330 Unit Usaha	**950,075,000**	**286,476,500**	**286,476,500**						25 Orang 2600 unit usaha 10 unit usaha 25 Unit Usaha 330 Unit Usaha	**874,200,000**	

Penetapan Perubahan Rencana Kerja Pemerintah Daerah (RKPD)
Kabupaten Lampung Barat
Tahun 2023

Kode	Urusan/ Bidang Urusan/ Program/ Kegiatan/ Sub Kegiatan	Indikator Program/ Kegiatan/ Sub Kegiatan	Target Akhir Periode RPJMD	Realisasi Capaian RKPD Tahun 2021	Prakiraan Capaian Target RKPD Tahun 2022	Capaian Kinerja dan Kerangka Pendanaan									Kelompok Sasaran	Prakiraan Maju Rencana Tahun 2024		Perangkat Daerah Penanggung Jawab
						Target 2023		Pagu Indikatif			Lokasi	Sumber Dana	Prioritas			Target	Pagu Indikatif	
						Semula	Menjadi	RKPD 2023	APBD 2023	RKPD 2023 Perubahan			Nasional	Daerah				
		Jumlah unit usaha yang telah melaksanakan kemitraan usaha mikro Jumlah unit usaha yang telah mendapatkan perizinan Jumlah unit usaha yang telah menerima Pembinaan dan Pendampingan Terhadap usaha mikro																
2 17 07 2.01 01	Pendataan Potensi dan Pengembangan Usaha Mikro	Jumlah unit usaha yang produktif, bernilai tambah, memiliki akses pasar, akses pembiayaan, penguatan kelembagaan, penataan manajemen, standarisasi dan rstrukturisasi usaha koperasi kewenangan kabupaten/kota				2600 Unit Usaha	2600 Unit Usaha	200,000,000	0	0	Kab. Lampung Barat, Semua Kecamatan, Semua Kelurahan	Dana Transfer Umum-Dana Alokasi Umum		1. Peningkatan Pertumbuhan Sektor-sektor Ekonomi Potensial	Masyarakat	2600 Unit Usaha	220,000,000	Dinas Koperasi, Usaha Kecil Menengah, Perindustrian dan Perdagangan
2 17 07 2.01 02	Pemberdayaan Melalui Kemitraan Usaha Mikro	Jumlah Unit Usaha yang Telah Melaksanakan Kemitraan Usaha Mikro				10 Unit Usaha	10 Unit Usaha	105,000,000	0	0	Kab. Lampung Barat, Semua Kecamatan, Semua Kelurahan	Dana Transfer Umum-Dana Alokasi Umum		1. Peningkatan Pertumbuhan Sektor-sektor Ekonomi Potensial	Masyarakat	10 Unit Usaha	115,500,000	Dinas Koperasi, Usaha Kecil Menengah, Perindustrian dan Perdagangan
2 17 07 2.01 03	Fasilitasi Kemudahan Perizinan Usaha Mikro	Jumlah Usaha Mikro yang Telah Mendapatkan Perizinan				25 Unit Usaha	25 Unit Usaha	50,000,000	0	0	Kab. Lampung Barat, Semua Kecamatan, Semua Kelurahan	Dana Transfer Umum-Dana Alokasi Umum		1. Peningkatan Pertumbuhan Sektor-sektor Ekonomi Potensial	Masyarakat	25 Unit Usaha	55,000,000	Dinas Koperasi, Usaha Kecil Menengah, Perindustrian dan Perdagangan
2 17 07 2.01 04	Pemberdayaan Kelembagaan Potensi dan Pengembangan Usaha Mikro	Jumlah Unit Usaha yang Telah Menerima Pembinaan dan Pendampingan Terhadap Usaha Mikro				330 Unit Usaha	330 Unit Usaha	207,000,000	0	0	Kab. Lampung Barat, Semua Kecamatan, Semua Kelurahan	Pendapatan Transfer Pemerintah Pusat		1. Peningkatan Pertumbuhan Sektor-sektor Ekonomi Potensial	Masyarakat	330 Unit Usaha	183,700,000	Dinas Koperasi, Usaha Kecil Menengah, Perindustrian dan Perdagangan
2 17 07 2.01 06	Peningkatan Pemahaman dan Pengetahuan Usaha Mikro serta Kapasitas dan Kompetensi SDM Usaha Mikro dan Kewirausahaan	Jumlah SDM yang Memahami Pengetahuan Usaha Mikro dan Kewirausahaan				80 Orang	80 Orang	388,075,000	286,476,500	286,476,500	Kab. Lampung Barat, Balik Bukit, Semua Kelurahan	Dana Transfer Khusus-Dana Alokasi Khusus Non Fisik		1. Peningkatan Pertumbuhan Sektor-sektor Ekonomi Potensial	Masyarakat	80 Orang	300,000,000	Dinas Koperasi, Usaha Kecil Menengah, Perindustrian dan Perdagangan
2 17 08	**PROGRAM PENGEMBANGAN UMKM**							**7,891,000,000**	**7,210,887,318**	**7,210,887,318**							**8,680,100,000**	

Penetapan Perubahan Rencana Kerja Pemerintah Daerah (RKPD)
Kabupaten Lampung Barat
Tahun 2023

Kode	Urusan/ Bidang Urusan/ Program/ Kegiatan/ Sub Kegiatan	Indikator Program/ Kegiatan/ Sub Kegiatan	Target Akhir Periode RPJMD	Realisasi Capaian RKPD Tahun 2021	Prakiraan Capaian Target RKPD Tahun 2022	Capaian Kinerja dan Kerangka Pendanaan									Kelompok Sasaran	Prakiraan Maju Rencana Tahun 2024		Perangkat Daerah Penanggung Jawab
						Target 2023		Pagu Indikatif			Lokasi	Sumber Dana	Prioritas			Target	Pagu Indikatif	
						Semula	Menjadi	RKPD 2023	APBD 2023	RKPD 2023 Perubahan			Nasional	Daerah				
2 17 08 2.01	**Pengembangan Usaha Mikro dengan Orientasi Peningkatan Skala Usaha Menjadi Usaha Kecil**							**7,891,000,000**	**7,210,887,318**	**7,210,887,318**							**8,680,100,000**	
2 17 08 2.01 01	Fasilitasi Usaha Mikro Menjadi Usaha Kecil dalam Pengembangan Produksi dan Pengolahan, Pemasaran, SDM, serta Desain dan Teknologi	Jumlah Unit Usaha Mikro yang Terfasilitasi dalam Pengembangan Produksi dan Pengolahan, Pemasaran, SDM, serta Desain dan Teknologi				500 Unit Usaha	500 Unit Usaha	7,891,000,000	7,210,887,318	7,210,887,318	Kab. Lampung Barat, Balik Bukit, Way Mengaku	Dana Transfer Umum-Dana Alokasi Umum Dana Transfer Khusus-Dana Alokasi Khusus Fisik		1. Peningkatan Pertumbuhan Sektor-sektor Ekonomi Potensial		500 Unit Usaha	8,680,100,000	Dinas Koperasi, Usaha Kecil Menengah, Perindustrian dan Perdagangan
3	**URUSAN PEMERINTAHAN PILIHAN**																	
3 30	**URUSAN PEMERINTAHAN BIDANG PERDAGANGAN**							**77,863,500,000**	**230,384,500**	**330,381,500**							**85,659,182,500**	
3 30 03	**PROGRAM PENINGKATAN SARANA DISTRIBUSI PERDAGANGAN**	Persentase los, kios dan ruko yang direvitalisasi	80 %		0 %	20 %	20 %	**76,695,000,000**	**81,261,000**	**181,258,000**						20 %	**84,364,500,000**	
3 30 03 2.01	**Pembangunan dan Pengelolaan Sarana Distribusi Perdagangan**	Jumlah Fasilitasi Pengelolaan Sarana Distribusi Perdagangan Jumlah Sarana Distribusi Perdagangan	20 unit 8 Unit		0 unit 0 Unit	5 unit 2 Unit	5 unit 2 Unit	**76,530,000,000**	**0**	**99,997,000**						5 unit 2 Unit	**84,183,000,000**	
3 30 03 2.01 01	Penyediaan Sarana Distribusi Perdagangan	Jumlah Sarana Distribusi Perdagangan				2 Unit	2 Unit	76,500,000,000	0	99,997,000	Semua Kab/Kota, Semua Kecamatan, Semua Kelurahan	Dana Transfer Umum-Dana Alokasi Umum		1. Peningkatan Pertumbuhan Sektor-sektor Ekonomi Potensial	Masyarakat	2 Unit	84,150,000,000	Dinas Koperasi, Usaha Kecil Menengah, Perindustrian dan Perdagangan
3 30 03 2.01 02	Fasilitasi Pengelolaan Sarana Distribusi Perdagangan	Jumlah Fasilitasi Pengelolaan Sarana Distribusi Perdagangan				5 Unit	5 Unit	30,000,000	0	0	Kab. Lampung Barat, Semua Kecamatan, Semua Kelurahan	Dana Transfer Umum-Dana Alokasi Umum		1. Peningkatan Pertumbuhan Sektor-sektor Ekonomi Potensial	Masyarakat	5 Unit	33,000,000	Dinas Koperasi, Usaha Kecil Menengah, Perindustrian dan Perdagangan
3 30 03 2.02	**Pembinaan Terhadap Pengelola Sarana Distribusi Perdagangan Masyarakat di Wilayah Kerjanya**	Jumlah dokumen hasil pemberdayaan pengelola sarana distribusi perdagangan Jumlah dokumen hasil pembinaan dan pengendalian kepada pengelola sarana distribusi	4 Dokumen 4 Dokumen		0 Dokumen 0 Dokumen	1 Dokumen 1 Dokumen	1 Dokumen 1 Dokumen	**165,000,000**	**81,261,000**	**81,261,000**						1 Dokumen 1 Dokumen	**181,500,000**	

Penetapan Perubahan Rencana Kerja Pemerintah Daerah (RKPD)
Kabupaten Lampung Barat
Tahun 2023

Kode	Urusan/ Bidang Urusan/ Program/ Kegiatan/ Sub Kegiatan	Indikator Program/ Kegiatan/ Sub Kegiatan	Target Akhir Periode RPJMD	Realisasi Capaian RKPD Tahun 2021	Prakiraan Capaian Target RKPD Tahun 2022	Capaian Kinerja dan Kerangka Pendanaan									Kelompok Sasaran	Prakiraan Maju Rencana Tahun 2024		Perangkat Daerah Penanggung Jawab
						Target 2023		Pagu Indikatif			Lokasi	Sumber Dana	Prioritas			Target	Pagu Indikatif	
						Semula	Menjadi	RKPD 2023	APBD 2023	RKPD 2023 Perubahan			Nasional	Daerah				
		perdagangan																
3 30 03 2.02 01	Pembinaan dan Pengendalian Pengelola Sarana Distribusi Perdagangan	Jumlah Dokumen Hasil Pembinaan dan Pengendalian kepada Pengelola Sarana Distribusi Perdagangan				1 Dokumen	1 Dokumen	135,000,000	81,261,000	81,261,000	Kab. Lampung Barat, Semua Kecamatan, Semua Kelurahan	Dana Transfer Umum-Dana Alokasi Umum		1. Peningkatan Pertumbuhan Sektor-sektor Ekonomi Potensial	Masyarakat	1 Dokumen	148,500,000	Dinas Koperasi, Usaha Kecil Menengah, Perindustrian dan Perdagangan
3 30 03 2.02 02	Pemberdayaan Pengelola Sarana Distribusi Perdagangan	Jumlah dokumen hasil pemberdayaan pengelola sarana distribusi perdagangan				1 Dokumen	1 Dokumen	30,000,000	0	0	Kab. Lampung Barat, Semua Kecamatan, Semua Kelurahan	Dana Transfer Umum-Dana Alokasi Umum		1. Peningkatan Pertumbuhan Sektor-sektor Ekonomi Potensial	Masyarakat	1 Dokumen	33,000,000	Dinas Koperasi, Usaha Kecil Menengah, Perindustrian dan Perdagangan
3 30 04	**PROGRAM STABILISASI HARGA BARANG KEBUTUHAN POKOK DAN BARANG PENTING**	% rata - rata perubahan harga bahan kebutuhan pokok, dan barang penting	3,00 %		0 %	3,00 %	3,00 %	**550,000,000**	**52,125,000**	**52,125,000**						3,00 %	**612,432,500**	
3 30 04 2.02	**Pengendalian Harga, dan Stok Barang Kebutuhan Pokok dan Barang Penting di Tingkat Pasar Kabupaten/Kota**	Jumlah Laporan Pelaksanaan Operasi Pasar Reguler dan Pasar Khusus yang berdampak dalam 1 (satu) kabupaten/kota Jumlah Laporan Pemantauan Harga dan Stok Barang Kebutuhan Pokok dan barang Penting Penting pada pasar rakyat yang terintegrasi dalam sistem informasi perdagangan	4 Laporan 4 Laporan		0 Laporan 0 Laporan	1 Laporan 1 Laporan	1 Laporan 1 Laporan	**438,575,000**	**52,125,000**	**52,125,000**						1 Laporan 1 Laporan	**482,432,500**	
3 30 04 2.02 02	Pemantauan Harga dan Stok Barang Kebutuhan Pokok dan Barang Penting pada Pasar Rakyat yang Terintegrasi dalam Sistem Informasi Perdagangan	Jumlah Laporan Pemantauan Harga dan Stok Barang Kebutuhan Pokok dan Barang Penting pada Pasar Rakyat yang Terintegrasi dalam Sistem Informasi Perdagangan				48 Laporan	48 Laporan	72,900,000	52,125,000	52,125,000	Kab. Lampung Barat, Semua Kecamatan, Semua Kelurahan	Dana Transfer Umum-Dana Alokasi Umum		1. Peningkatan Pertumbuhan Sektor-sektor Ekonomi Potensial	Masyarakat	48 Laporan	80,190,000	Dinas Koperasi, Usaha Kecil Menengah, Perindustrian dan Perdagangan
3 30 04 2.02 03	Pelaksanaan Operasi Pasar Reguler dan Pasar Khusus yang Berdampak dalam 1 (Satu) Kabupaten/Kota	Jumlah Laporan Pelaksanaan Operasi Pasar Reguler dan Pasar Khusus yang Berdampak dalam 1 (Satu) Kabupaten/Kota				1 Laporan	1 Laporan	365,675,000	0	0	Kab. Lampung Barat, Semua Kecamatan, Semua Kelurahan	Dana Transfer Umum-Dana Alokasi Umum		1. Peningkatan Pertumbuhan Sektor-sektor Ekonomi Potensial	Masyarakat	1 Laporan	402,242,500	Dinas Koperasi, Usaha Kecil Menengah, Perindustrian dan Perdagangan

Penetapan Perubahan Rencana Kerja Pemerintah Daerah (RKPD)
Kabupaten Lampung Barat
Tahun 2023

Kode	Urusan/ Bidang Urusan/ Program/ Kegiatan/ Sub Kegiatan	Indikator Program/ Kegiatan/ Sub Kegiatan	Target Akhir Periode RPJMD	Realisasi Capaian RKPD Tahun 2021	Prakiraan Capaian Target RKPD Tahun 2022	Capaian Kinerja dan Kerangka Pendanaan									Kelompok Sasaran	Prakiraan Maju Rencana Tahun 2024		Perangkat Daerah Penanggung Jawab
						Target 2023		Pagu Indikatif			Lokasi	Sumber Dana	Prioritas			Target	Pagu Indikatif	
						Semula	Menjadi	RKPD 2023	APBD 2023	RKPD 2023 Perubahan			Nasional	Daerah				
3 30 04 2.03	**Pengawasan Pupuk dan Pestisida Bersubsidi di Tingkat Daerah Kabupaten/Kota**	Jumlah dokumen Kelengkapan Legalitas Legalitas Dokumen Perizinan Jumlah laporan Pengawasan Penyaluran dan Penggunaan Pupuk dan Pestisida Bersubsidi dengan realisasi minimal 90%	4 Dokumen 4 Laporan		0 Dokumen 0 Laporan	1 Dokumen 1 Laporan	1 Dokumen 1 Laporan	**111,425,000**	**0**	**0**						1 Dokumen 1 Laporan	**130,000,000**	
3 30 04 2.03 01	Pemeriksaan Kelengkapan Legalitas Dokumen Perizinan	Jumlah Dokumen Kelengkapan Legalitas Dokumen Perizinan				1 Dokumen	1 Dokumen	51,425,000	0	0	Kab. Lampung Barat, Semua Kecamatan, Semua Kelurahan	Dana Transfer Umum-Dana Alokasi Umum		1. Peningkatan Pertumbuhan Sektor-sektor Ekonomi Potensial	Masyarakat	1 Dokumen	65,000,000	Dinas Koperasi, Usaha Kecil Menengah, Perindustrian dan Perdagangan
3 30 04 2.03 03	Pengawasan Penyaluran dan Penggunaan Pupuk dan Pestisida Bersubsidi	Jumlah Laporan Pengawasan Penyaluran dan Penggunaan Pupuk dan Pestisida Bersubsidi dengan Realisasi Minimal 90%				5 Laporan	5 Laporan	60,000,000	0	0	Kab. Lampung Barat, Semua Kecamatan, Semua Kelurahan	Dana Transfer Umum-Dana Alokasi Umum		1. Peningkatan Pertumbuhan Sektor-sektor Ekonomi Potensial	Masyarakat	5 Laporan	65,000,000	Dinas Koperasi, Usaha Kecil Menengah, Perindustrian dan Perdagangan
3 30 06	**PROGRAM STANDARDISASI DAN PERLINDUNGAN KONSUMEN**	% Alat UTTP tertera sah	22,46 %		0 %	3,99 %	3,99 %	**238,500,000**	**55,001,000**	**55,001,000**						3,99 %	**270,250,000**	
3 30 06 2.01	**Pelaksanaan Metrologi Legal, Berupa Tera, Tera Ulang, dan Pengawasan**	Jumlah Alat ukur, alat takar, alat timbang dan alat perlengkapan ditera ulang Jumlah Pelaku Usaha di Bidang Metrologi Legal yang dibina	1640 unit 400 Orang		0 unit 0 Orang	185 unit 100 Orang	185 unit 100 Orang	**238,500,000**	**55,001,000**	**55,001,000**						185 unit 100 Orang	**270,250,000**	
3 30 06 2.01 01	Pelaksanaan Metrologi Legal, Berupa Tera, Tera Ulang	Jumlah Alat Ukur, Alat Takar, Alat Timbang, dan Alat Perlengkapan Ditera Ulang				185 Unit	185 Unit	155,500,000	55,001,000	55,001,000	Kab. Lampung Barat, Semua Kecamatan, Semua Kelurahan	Dana Transfer Umum-Dana Alokasi Umum		1. Peningkatan Pertumbuhan Sektor-sektor Ekonomi Potensial	Masyarakat	185 Unit	178,250,000	Dinas Koperasi, Usaha Kecil Menengah, Perindustrian dan Perdagangan
3 30 06 2.01 02	Pengawasan/Penyuluhan Metrologi Legal	Jumlah Pelaku Usaha di Bidang Metrologi Legal yang Dibina				100 Orang	100 Orang	83,000,000	0	0	Kab. Lampung Barat, Semua Kecamatan, Semua Kelurahan	Dana Transfer Umum-Dana Alokasi Umum		1. Peningkatan Pertumbuhan Sektor-sektor Ekonomi Potensial	Masyarakat	100 Orang	92,000,000	Dinas Koperasi, Usaha Kecil Menengah, Perindustrian dan Perdagangan

Penetapan Perubahan Rencana Kerja Pemerintah Daerah (RKPD)
Kabupaten Lampung Barat
Tahun 2023

Kode	Urusan/ Bidang Urusan/ Program/ Kegiatan/ Sub Kegiatan	Indikator Program/ Kegiatan/ Sub Kegiatan	Target Akhir Periode RPJMD	Realisasi Capaian RKPD Tahun 2021	Prakiraan Capaian Target RKPD Tahun 2022	Capaian Kinerja dan Kerangka Pendanaan									Kelompok Sasaran	Prakiraan Maju Rencana Tahun 2024		Perangkat Daerah Penanggung Jawab
						Target 2023		Pagu Indikatif			Lokasi	Sumber Dana	Prioritas			Target	Pagu Indikatif	
						Semula	Menjadi	RKPD 2023	APBD 2023	RKPD 2023 Perubahan			Nasional	Daerah				
3 30 07	**PROGRAM PENGGUNAAN DAN PEMASARAN PRODUK DALAM NEGERI**	% Produk Koperasi dan UMKM terfasilitasi penjualannya	25,10 %		0 %	4,40 %	4,40 %	**380,000,000**	**41,997,500**	**41,997,500**						4,40 %	**412,000,000**	
3 30 07 2.01	**Pelaksanaan Promosi, Pemasaran dan Peningkatan Penggunaan Produk Dalam Negeri**	Jumlah UMKM yang melaksanakan Promosi Penggunaan Produk Dalam Negeri di Tingkat Kabupaten/Kota Jumlah UMKM yang melakukan pemasaran produk dalam negeri melalui kemitraan dengan retail, marketplace, perhotelan dan jasa akomodasi	60 UMKM 60 UMKM		0 UMKM 0 UMKM	15 UMKM 15 UMKM	15 UMKM 15 UMKM	**380,000,000**	**41,997,500**	**41,997,500**						15 UMKM 15 UMKM	**412,000,000**	
3 30 07 2.01 01	Pelaksanaan Promosi Penggunaan Produk Dalam Negeri di Tingkat Kabupaten/Kota	Jumlah UMKM yang Melaksanakan Promosi Penggunaan Produk Dalam Negeri di Tingkat Kabupaten/Kota				15 UMKM	15 UMKM	260,000,000	0	0	Kab. Lampung Barat, Semua Kecamatan, Semua Kelurahan	Dana Transfer Umum-Dana Alokasi Umum		1. Peningkatan Pertumbuhan Sektor-sektor Ekonomi Potensial	Masyarakat	15 UMKM	280,000,000	Dinas Koperasi, Usaha Kecil Menengah, Perindustrian dan Perdagangan
3 30 07 2.01 02	Pemasaran dan Peningkatan Penggunaan Produk Dalam Negeri di Tingkat Kabupaten/Kota	Jumlah UMKM yang Melakukan Pemasaran Produk Dalam Negeri Melalui Kemitraan dengan Retail, Marketplace, Perhotelan dan Jasa Akomodasi				15 UMKM	15 UMKM	120,000,000	41,997,500	41,997,500	Kab. Lampung Barat, Semua Kecamatan, Semua Kelurahan	Dana Transfer Umum-Dana Alokasi Umum		1. Peningkatan Pertumbuhan Sektor-sektor Ekonomi Potensial	Masyarakat	15 UMKM	132,000,000	Dinas Koperasi, Usaha Kecil Menengah, Perindustrian dan Perdagangan
3 31	**URUSAN PEMERINTAHAN BIDANG PERINDUSTRIAN**							**6,125,000,000**	**6,612,791,450**	**6,887,791,450**							**6,737,500,000**	
3 31 02	**PROGRAM PERENCANAAN DAN PEMBANGUNAN INDUSTRI**	Persentase IKM yang memiliki kenaikan omset 10% pertahun "Persentase Pertumbuhan IKM Lampung Barat "	8 % 16,00 %		0 % 0 %	2 % 4,00 %	2 % 4,00 %	**6,125,000,000**	**6,612,791,450**	**6,887,791,450**						2 % 4,00 %	**6,737,500,000**	
3 31 02 2.01	**Penyusunan dan Evaluasi Rencana Pembangunan Industri Kabupaten/Kota**	Jumlah Dokumen Hasil Koordinasi, Sinkronisasi dan pelaksanaan pembangunan sarana dan prasarana industri Jumlah Dokumen Hasil Koordinasi, Sinkronisasi dan pelaksanaan pembangunan sumber daya industri	4 Dokumen 4 Dokumen 4 Dokumen		0 Dokumen 0 Dokumen 0 Dokumen	1 Dokumen 1 Dokumen 1 Dokumen	1 Dokumen 1 Dokumen 1 Dokumen	**6,125,000,000**	**6,612,791,450**	**6,887,791,450**						1 Dokumen 1 Dokumen 1 Dokumen	**6,737,500,000**	

Penetapan Perubahan Rencana Kerja Pemerintah Daerah (RKPD)
Kabupaten Lampung Barat
Tahun 2023

Kode	Urusan/ Bidang Urusan/ Program/ Kegiatan/ Sub Kegiatan	Indikator Program/ Kegiatan/ Sub Kegiatan	Target Akhir Periode RPJMD	Realisasi Capaian RKPD Tahun 2021	Prakiraan Capaian Target RKPD Tahun 2022	Capaian Kinerja dan Kerangka Pendanaan									Kelompok Sasaran	Prakiraan Maju Rencana Tahun 2024		Perangkat Daerah Penanggung Jawab
						Target 2023		Pagu Indikatif			Lokasi	Sumber Dana	Prioritas			Target	Pagu Indikatif	
						Semula	Menjadi	RKPD 2023	APBD 2023	RKPD 2023 Perubahan			Nasional	Daerah				
		Jumlah Dokumen Hasil Koordinasi, Sinkronisasi dan pelaksanaan pemberdayaan industri dan peran serta masyarakat																
3 31 02 2.01 03	Koordinasi, Sinkronisasi, dan Pelaksanaan Pembangunan Sumber Daya Industri	Jumlah Dokumen Hasil Koordinasi, Sinkronisasi, dan pelaksanaan Pembangunan Sumber Daya Industri				1 Dokumen	1 Dokumen	200,000,000	2,750,000,000	2,750,000,000	Kab. Lampung Barat, Semua Kecamatan, Semua Kelurahan	Dana Transfer Khusus-Dana Alokasi Khusus Non Fisik		1. Peningkatan Pertumbuhan Sektor-sektor Ekonomi Potensial	Masyarakat	1 Dokumen	220,000,000	Dinas Koperasi, Usaha Kecil Menengah, Perindustrian dan Perdagangan
3 31 02 2.01 04	Koordinasi, Sinkronisasi, dan Pelaksanaan Pembangunan Sarana dan Prasarana Industri	Jumlah Dokumen Hasil Koordinasi, Sinkronisasi, dan Pelaksanaan Pembangunan Sarana dan Prasarana Industri				1 Dokumen	1 Dokumen	5,125,000,000	3,539,361,450	3,539,361,450	Kab. Lampung Barat, Semua Kecamatan, Semua Kelurahan	Dana Transfer Umum-Dana Alokasi Umum Dana Transfer Khusus-Dana Alokasi Khusus Fisik		1. Peningkatan Pertumbuhan Sektor-sektor Ekonomi Potensial	Masyarakat	1 Dokumen	5,637,500,000	Dinas Koperasi, Usaha Kecil Menengah, Perindustrian dan Perdagangan
3 31 02 2.01 05	Koordinasi, Sinkronisasi, dan Pelaksanaan Pemberdayaan Industri dan Peran Serta Masyarakat	Jumlah Dokumen Hasil Koordinasi, Sinkronisasi, dan Pelaksanaan Pemberdayaan Industri dan Peran Serta Masyarakat				1 Dokumen	1 Dokumen	800,000,000	323,430,000	598,430,000	Kab. Lampung Barat, Semua Kecamatan, Semua Kelurahan	Dana Transfer Umum-Dana Alokasi Umum		1. Peningkatan Pertumbuhan Sektor-sektor Ekonomi Potensial	Masyarakat	1 Dokumen	880,000,000	Dinas Koperasi, Usaha Kecil Menengah, Perindustrian dan Perdagangan
2	**URUSAN PEMERINTAHAN WAJIB YANG TIDAK BERKAITAN DENGAN PELAYANAN DASAR**																	
2 18	**URUSAN PEMERINTAHAN BIDANG PENANAMAN MODAL**							**5,888,521,800**	**3,309,566,950**	**3,130,849,292**							**7,076,483,946**	
2 18 01	**PROGRAM PENUNJANG URUSAN PEMERINTAHAN DAERAH KABUPATEN/KOTA**	Nilai SAKIP Perangkat Daerah DPMPTSP	80,00 %		0 %	78,80 %	78,80 %	**3,055,774,800**	**2,412,316,650**	**2,074,464,192**						78,80 %	**4,133,820,846**	
2 18 01 2.01	**Perencanaan, Penganggaran, dan Evaluasi Kinerja Perangkat Daerah**	Jumlah Dokumen Penganggaran Daerah yang disusun Jumlah Dokumen Perencanaan Perangkat Daerah Jumlah Laporan Evaluasi Kinerja Perangkat Daerah	20 Dokumen 38 Dokumen 48 Laporan		0 Dokumen 0 Dokumen 0 Laporan	5 Dokumen 11 Dokumen 12 Laporan	5 Dokumen 11 Dokumen 12 Laporan	**25,690,400**	**18,183,000**	**18,183,000**						5 Dokumen 11 Dokumen 12 Laporan	**33,886,656**	
2 18 01 2.01 01	Penyusunan Dokumen Perencanaan Perangkat Daerah	Jumlah Dokumen Perencanaan Perangkat Daerah				11 Dokumen	11 Dokumen	4,346,000	4,346,000	4,346,000	Kab. Lampung Barat, Balik	Dana Transfer Umum-Dana	Memperkuat Stabilitas Polhukhankam Dan	5. Peningkatan kualitas aparatur yang profesional, Tata	Aparatur	11 Dokumen	4,705,920	Dinas Penanaman Modal dan Pelayanan

Penetapan Perubahan Rencana Kerja Pemerintah Daerah (RKPD)
Kabupaten Lampung Barat
Tahun 2023

Kode	Urusan/ Bidang Urusan/ Program/ Kegiatan/ Sub Kegiatan	Indikator Program/ Kegiatan/ Sub Kegiatan	Target Akhir Periode RPJMD	Realisasi Capaian RKPD Tahun 2021	Prakiraan Capaian Target RKPD Tahun 2022	Capaian Kinerja dan Kerangka Pendanaan									Kelompok Sasaran	Prakiraan Maju Rencana Tahun 2024		Perangkat Daerah Penanggung Jawab
						Target 2023		Pagu Indikatif			Lokasi	Sumber Dana	Prioritas			Target	Pagu Indikatif	
						Semula	Menjadi	RKPD 2023	APBD 2023	RKPD 2023 Perubahan			Nasional	Daerah				
											Bukit, Way Mengaku	Alokasi Umum	Transformasi Pelayanan Publik	Kelola Pemerintahan yang baik dan Stabilitas Kamtibmas				Terpadu Satu Pintu
2 18 01 2.01 02	Koordinasi dan Penyusunan Dokumen RKA-SKPD	Jumlah Dokumen RKA-SKPD dan Laporan Hasil Koordinasi Penyusunan Dokumen RKA-SKPD				1 Dokumen	1 Dokumen	1,848,100	1,848,100	1,848,100	Kab. Lampung Barat, Balik Bukit, Way Mengaku	Dana Transfer Umum-Dana Alokasi Umum	Memperkuat Stabilitas Polhukhankam Dan Transformasi Pelayanan Publik	5. Peningkatan kualitas aparatur yang profesional, Tata Kelola Pemerintahan yang baik dan Stabilitas Kamtibmas	Aparatur	1 Dokumen	2,661,264	Dinas Penanaman Modal dan Pelayanan Terpadu Satu Pintu
2 18 01 2.01 03	Koordinasi dan Penyusunan Dokumen Perubahan RKA-SKPD	Jumlah Dokumen Perubahan RKA-SKPD dan Laporan Hasil Koordinasi Penyusunan Dokumen Perubahan RKA-SKPD				1 Dokumen	1 Dokumen	1,811,000	1,811,000	1,811,000	Kab. Lampung Barat, Balik Bukit, Way Mengaku	Dana Transfer Umum-Dana Alokasi Umum	Memperkuat Stabilitas Polhukhankam Dan Transformasi Pelayanan Publik	5. Peningkatan kualitas aparatur yang profesional, Tata Kelola Pemerintahan yang baik dan Stabilitas Kamtibmas	Aparatur	1 Dokumen	2,607,840	Dinas Penanaman Modal dan Pelayanan Terpadu Satu Pintu
2 18 01 2.01 04	Koordinasi dan Penyusunan DPA-SKPD	Jumlah Dokumen DPA-SKPD dan Laporan Hasil Koordinasi Penyusunan Dokumen DPA-SKPD				1 Dokumen	1 Dokumen	1,627,300	1,627,300	1,627,300	Kab. Lampung Barat, Balik Bukit, Way Mengaku	Dana Transfer Umum-Dana Alokasi Umum	Memperkuat Stabilitas Polhukhankam Dan Transformasi Pelayanan Publik	5. Peningkatan kualitas aparatur yang profesional, Tata Kelola Pemerintahan yang baik dan Stabilitas Kamtibmas	Aparatur	1 Dokumen	2,343,312	Dinas Penanaman Modal dan Pelayanan Terpadu Satu Pintu
2 18 01 2.01 05	Koordinasi dan Penyusunan Perubahan DPA-SKPD	Jumlah Dokumen Perubahan DPA-SKPD dan Laporan Hasil Koordinasi Penyusunan Dokumen Perubahan DPA-SKPD				1 Dokumen	1 Dokumen	1,581,000	1,581,000	1,581,000	Kab. Lampung Barat, Balik Bukit, Way Mengaku	Dana Transfer Umum-Dana Alokasi Umum	Memperkuat Stabilitas Polhukhankam Dan Transformasi Pelayanan Publik	1. Peningkatan Pertumbuhan Sektor-sektor Ekonomi Potensial	Aparatur	1 Dokumen	2,276,640	Dinas Penanaman Modal dan Pelayanan Terpadu Satu Pintu
2 18 01 2.01 06	Koordinasi dan Penyusunan Laporan Capaian Kinerja dan Ikhtisar Realisasi Kinerja SKPD	Jumlah Laporan Capaian Kinerja dan Ikhtisar Realisasi Kinerja SKPD dan Laporan Hasil Koordinasi Penyusunan Laporan Capaian Kinerja dan Ikhtisar Realisasi Kinerja SKPD				1 Laporan	1 Laporan	1,969,600	1,969,600	1,969,600	Kab. Lampung Barat, Balik Bukit, Way Mengaku	Dana Transfer Umum-Dana Alokasi Umum	Memperkuat Stabilitas Polhukhankam Dan Transformasi Pelayanan Publik	5. Peningkatan kualitas aparatur yang profesional, Tata Kelola Pemerintahan yang baik dan Stabilitas Kamtibmas	Aparatur	1 Laporan	2,836,224	Dinas Penanaman Modal dan Pelayanan Terpadu Satu Pintu
2 18 01 2.01 07	Evaluasi Kinerja Perangkat Daerah	Jumlah Laporan Evaluasi Kinerja Perangkat Daerah				12 Laporan	12 Laporan	12,507,400	5,000,000	5,000,000	Kab. Lampung Barat, Balik Bukit, Way Mengaku	Dana Transfer Umum-Dana Alokasi Umum	Memperkuat Stabilitas Polhukhankam Dan Transformasi Pelayanan Publik	5. Peningkatan kualitas aparatur yang profesional, Tata Kelola Pemerintahan yang baik dan Stabilitas Kamtibmas	Aparatur	12 Laporan	16,455,456	Dinas Penanaman Modal dan Pelayanan Terpadu Satu Pintu

Penetapan Perubahan Rencana Kerja Pemerintah Daerah (RKPD)
Kabupaten Lampung Barat
Tahun 2023

Kode	Urusan/ Bidang Urusan/ Program/ Kegiatan/ Sub Kegiatan	Indikator Program/ Kegiatan/ Sub Kegiatan	Target Akhir Periode RPJMD	Realisasi Capaian RKPD Tahun 2021	Prakiraan Capaian Target RKPD Tahun 2022	Capaian Kinerja dan Kerangka Pendanaan									Kelompok Sasaran	Prakiraan Maju Rencana Tahun 2024		Perangkat Daerah Penanggung Jawab
						Target 2023		Pagu Indikatif			Lokasi	Sumber Dana	Prioritas			Target	Pagu Indikatif	
						Semula	Menjadi	RKPD 2023	APBD 2023	RKPD 2023 Perubahan			Nasional	Daerah				
2 18 01 2.02	**Administrasi Keuangan Perangkat Daerah**	Jumlah Dokumen Pelaporan dan Analisis Prognosis Realisasi Anggaran Jumlah Laporan Keuangan Akhir Tahun SKPD dan Laporan Hasil Koordinasi Penyusunan Laporan Keuangan Akhir Tahun SKPD Jumlah Laporan Keuangan Bulanan/Triwulanan/ Semesteran SKPD dan Laporan Koordinasi Penyusunan Laporan Keuangan Bulanan/Triwulanan /Semesteran SKPD Jumlah Orang yang Menerima Gaji dan Tunjangan ASN	4 Dokumen 4 Laporan 4 Laporan 29 Orang		0 Dokumen 0 Laporan 0 Laporan 0 Orang	1 Dokumen 1 Laporan 17 Laporan 24 Orang	1 Dokumen 1 Laporan 17 Laporan 24 Orang	**2,514,125,500**	**2,054,944,200**	**1,735,835,642**						1 Dokumen 1 Laporan 17 Laporan 24 Orang	**3,325,085,636**	
2 18 01 2.02 01	Penyediaan Gaji dan Tunjangan ASN	Jumlah Orang yang Menerima Gaji dan Tunjangan ASN				24 Orang/bulan	22 Orang/bulan	2,505,810,500	2,046,629,200	1,727,520,642	Kab. Lampung Barat, Balik Bukit, Way Mengaku	Dana Transfer Umum-Dana Alokasi Umum	Memperkuat Stabilitas Polhukhankam Dan Transformasi Pelayanan Publik	5. Peningkatan kualitas aparatur yang profesional, Tata Kelola Pemerintahan yang baik dan Stabilitas Kamtibmas	Aparatur	22 Orang/bulan	3,313,934,386	Dinas Penanaman Modal dan Pelayanan Terpadu Satu Pintu
2 18 01 2.02 05	Koordinasi dan Penyusunan Laporan Keuangan Akhir Tahun SKPD	Jumlah Laporan Keuangan Akhir Tahun SKPD dan Laporan Hasil Koordinasi Penyusunan Laporan Keuangan Akhir Tahun SKPD				1 Laporan	1 Laporan	2,500,000	2,500,000	2,500,000	Kab. Lampung Barat, Balik Bukit, Way Mengaku	Dana Transfer Umum-Dana Alokasi Umum	Memperkuat Stabilitas Polhukhankam Dan Transformasi Pelayanan Publik	5. Peningkatan kualitas aparatur yang profesional, Tata Kelola Pemerintahan yang baik dan Stabilitas Kamtibmas	Aparatur	1 Laporan	3,306,250	Dinas Penanaman Modal dan Pelayanan Terpadu Satu Pintu
2 18 01 2.02 07	Koordinasi dan Penyusunan Laporan Keuangan Bulanan/ Triwulanan/ Semesteran SKPD	Jumlah Laporan Keuangan Bulanan/ Triwulanan/ Semesteran SKPD dan Laporan Koordinasi Penyusunan Laporan Keuangan Bulanan/Triwulanan /Semesteran SKPD				17 Laporan	17 Laporan	3,815,000	3,815,000	3,815,000	Kab. Lampung Barat, Balik Bukit, Way Mengaku	Dana Transfer Umum-Dana Alokasi Umum	Memperkuat Stabilitas Polhukhankam Dan Transformasi Pelayanan Publik	5. Peningkatan kualitas aparatur yang profesional, Tata Kelola Pemerintahan yang baik dan Stabilitas Kamtibmas	Aparatur	17 Laporan	5,200,000	Dinas Penanaman Modal dan Pelayanan Terpadu Satu Pintu
2 18 01 2.02 08	Penyusunan Pelaporan dan Analisis Prognosis Realisasi Anggaran	Jumlah Dokumen Pelaporan dan Analisis Prognosis Realisasi Anggaran				1 Dokumen	1 Dokumen	2,000,000	2,000,000	2,000,000	Kab. Lampung Barat, Balik Bukit, Way Mengaku	Dana Transfer Umum-Dana Alokasi Umum	Memperkuat Stabilitas Polhukhankam Dan Transformasi Pelayanan Publik	5. Peningkatan kualitas aparatur yang profesional, Tata Kelola Pemerintahan yang baik dan Stabilitas Kamtibmas	Aparatur	1 Dokumen	2,645,000	Dinas Penanaman Modal dan Pelayanan Terpadu Satu Pintu

Penetapan Perubahan Rencana Kerja Pemerintah Daerah (RKPD)
Kabupaten Lampung Barat
Tahun 2023

Kode	Urusan/ Bidang Urusan/ Program/ Kegiatan/ Sub Kegiatan	Indikator Program/ Kegiatan/ Sub Kegiatan	Target Akhir Periode RPJMD	Realisasi Capaian RKPD Tahun 2021	Prakiraan Capaian Target RKPD Tahun 2022	Capaian Kinerja dan Kerangka Pendanaan									Kelompok Sasaran	Prakiraan Maju Rencana Tahun 2024		Perangkat Daerah Penanggung Jawab
						Target 2023		Pagu Indikatif			Lokasi	Sumber Dana	Prioritas			Target	Pagu Indikatif	
						Semula	Menjadi	RKPD 2023	APBD 2023	RKPD 2023 Perubahan			Nasional	Daerah				
2 18 01 2.03	**Administrasi Barang Milik Daerah pada Perangkat Daerah**	Jumlah Rencana Kebutuhan Barang Milik Daerah SKPD	Dokumen		Dokumen	1 Dokumen	1 Dokumen	**8,921,000**	**6,941,000**	**6,941,000**						1 Dokumen	**10,200,000**	
2 18 01 2.03 01	Penyusunan Perencanaan Kebutuhan Barang Milik Daerah SKPD	Jumlah Rencana Kebutuhan Barang Milik Daerah SKPD				1 Dokumen	1 Dokumen	8,921,000	6,941,000	6,941,000	Kab. Lampung Barat, Balik Bukit, Way Mengaku	Dana Transfer Umum-Dana Alokasi Umum		5. Peningkatan kualitas aparatur yang profesional, Tata Kelola Pemerintahan yang baik dan Stabilitas Kamtibmas	Apratur	1 Dokumen	10,200,000	Dinas Penanaman Modal dan Pelayanan Terpadu Satu Pintu
2 18 01 2.05	**Administrasi Kepegawaian Perangkat Daerah**	Jumlah Dokumen Monitoring,Evaluasi,dan Penilaian Kinerja Pegawai	4 Dokumen		0 Dokumen	1 Dokumen	1 Dokumen	**24,199,900**	**4,199,900**	**4,199,900**						1 Dokumen	**25,700,000**	
2 18 01 2.05 05	Monitoring, Evaluasi, dan Penilaian Kinerja Pegawai	Jumlah Dokumen Monitoring, Evaluasi, dan Penilaian Kinerja Pegawai				1 Dokumen	1 Dokumen	4,199,900	4,199,900	4,199,900	Kab. Lampung Barat, Balik Bukit, Way Mengaku	Dana Transfer Umum-Dana Alokasi Umum	Memperkuat Stabilitas Polhukhankam Dan Transformasi Pelayanan Publik	5. Peningkatan kualitas aparatur yang profesional, Tata Kelola Pemerintahan yang baik dan Stabilitas Kamtibmas	Aparatur	1 Dokumen	5,000,000	Dinas Penanaman Modal dan Pelayanan Terpadu Satu Pintu
2 18 01 2.05 09	Pendidikan dan Pelatihan Pegawai Berdasarkan Tugas dan Fungsi	Jumlah Pegawai Berdasarkan Tugas dan Fungsi yang Mengikuti Pendidikan dan Pelatihan				4 Orang	4 Orang	20,000,000	0	0		Dana Transfer Umum-Dana Alokasi Umum	Memperkuat Stabilitas Polhukhankam Dan Transformasi Pelayanan Publik	5. Peningkatan kualitas aparatur yang profesional, Tata Kelola Pemerintahan yang baik dan Stabilitas Kamtibmas	Aparatur	4 Orang	20,700,000	Dinas Penanaman Modal dan Pelayanan Terpadu Satu Pintu
2 18 01 2.06	**Administrasi Umum Perangkat Daerah**	Jumlah Dokumen Bahan Bacaan dan Peraturan Perundang-Undangan yang Disediakan Jumlah Laporan Fasilitasi Kunjungan Tamu Jumlah Laporan Penyelenggaraan Rapat Koordinasi dan Konsultasi SKPD Jumlah Paket Barang Cetakan dan Penggandaan yang Disediakan Jumlah Paket Komponen Instalasi Listrik/Penerangan Bangunan Kantor yang Disediakan	5 Dokumen 16 Laporan 16 Laporan 8 Paket 1 Paket		0 Dokumen 0 Laporan 0 Laporan 0 Paket 0 Paket	5 Dokumen 12 Laporan 12 Laporan 2 Paket 2 Paket	5 Dokumen 12 Laporan 12 Laporan 2 Paket 2 Paket	**136,068,000**	**76,251,100**	**101,132,200**						5 Dokumen 12 Laporan 12 Laporan 2 Paket 2 Paket	**178,627,275**	

Penetapan Perubahan Rencana Kerja Pemerintah Daerah (RKPD)
Kabupaten Lampung Barat
Tahun 2023

Kode	Urusan/ Bidang Urusan/ Program/ Kegiatan/ Sub Kegiatan	Indikator Program/ Kegiatan/ Sub Kegiatan	Target Akhir Periode RPJMD	Realisasi Capaian RKPD Tahun 2021	Prakiraan Capaian Target RKPD Tahun 2022	Capaian Kinerja dan Kerangka Pendanaan									Kelompok Sasaran	Prakiraan Maju Rencana Tahun 2024		Perangkat Daerah Penanggung Jawab
						Target 2023		Pagu Indikatif			Lokasi	Sumber Dana	Prioritas			Target	Pagu Indikatif	
						Semula	Menjadi	RKPD 2023	APBD 2023	RKPD 2023 Perubahan			Nasional	Daerah				
2 18 01 2.06 01	Penyediaan Komponen Instalasi Listrik/Penerangan Bangunan Kantor	Jumlah Paket Komponen Instalasi Listrik/Penerangan Bangunan Kantor yang Disediakan				2 Paket	2 Paket	2,054,000	2,054,000	2,054,000	Kab. Lampung Barat, Balik Bukit, Way Mengaku	Dana Transfer Umum-Dana Alokasi Umum	Memperkuat Stabilitas Polhukhankam Dan Transformasi Pelayanan Publik	5. Peningkatan kualitas aparatur yang profesional, Tata Kelola Pemerintahan yang baik dan Stabilitas Kamtibmas	Aparatur	2 Paket	2,689,965	Dinas Penanaman Modal dan Pelayanan Terpadu Satu Pintu
2 18 01 2.06 05	Penyediaan Barang Cetakan dan Penggandaan	Jumlah Paket Barang Cetakan dan Penggandaan yang Disediakan				2 Paket	2 Paket	22,905,000	16,033,400	16,033,400	Kab. Lampung Barat, Balik Bukit, Way Mengaku	Dana Transfer Umum-Dana Alokasi Umum	Memperkuat Stabilitas Polhukhankam Dan Transformasi Pelayanan Publik	5. Peningkatan kualitas aparatur yang profesional, Tata Kelola Pemerintahan yang baik dan Stabilitas Kamtibmas	Aparatur	2 Paket	39,399,750	Dinas Penanaman Modal dan Pelayanan Terpadu Satu Pintu
2 18 01 2.06 06	Penyediaan Bahan Bacaan dan Peraturan Perundang-undangan	Jumlah Dokumen Bahan Bacaan dan Peraturan Perundang-Undangan yang Disediakan				5 Dokumen	5 Dokumen	4,860,000	4,860,000	4,860,000	Kab. Lampung Barat, Balik Bukit, Way Mengaku	Dana Transfer Umum-Dana Alokasi Umum	Memperkuat Stabilitas Polhukhankam Dan Transformasi Pelayanan Publik	5. Peningkatan kualitas aparatur yang profesional, Tata Kelola Pemerintahan yang baik dan Stabilitas Kamtibmas	Aparatur	5 Dokumen	6,427,350	Dinas Penanaman Modal dan Pelayanan Terpadu Satu Pintu
2 18 01 2.06 08	Fasilitasi Kunjungan Tamu	Jumlah Laporan Fasilitasi Kunjungan Tamu				12 Laporan	12 Laporan	5,316,000	5,316,000	5,316,000	Kab. Lampung Barat, Balik Bukit, Way Mengaku	Dana Transfer Umum-Dana Alokasi Umum	Memperkuat Stabilitas Polhukhankam Dan Transformasi Pelayanan Publik	5. Peningkatan kualitas aparatur yang profesional, Tata Kelola Pemerintahan yang baik dan Stabilitas Kamtibmas	Aparatur	12 Laporan	6,713,010	Dinas Penanaman Modal dan Pelayanan Terpadu Satu Pintu
2 18 01 2.06 09	Penyelenggaraan Rapat Koordinasi dan Konsultasi SKPD	Jumlah Laporan Penyelenggaraan Rapat Koordinasi dan Konsultasi SKPD				12 Laporan	12 Laporan	100,933,000	47,987,700	72,868,800		Dana Transfer Umum-Dana Alokasi Umum	Memperkuat Stabilitas Polhukhankam Dan Transformasi Pelayanan Publik	5. Peningkatan kualitas aparatur yang profesional, Tata Kelola Pemerintahan yang baik dan Stabilitas Kamtibmas	Aparatur	12 Laporan	123,397,200	Dinas Penanaman Modal dan Pelayanan Terpadu Satu Pintu
2 18 01 2.07	**Pengadaan Barang Milik Daerah Penunjang Urusan Pemerintah Daerah**	Jumlah Unit Peralatan dan Mesin Lainnya yang Disediakan	36 Unit		0 Unit	2 Unit	2 Unit	**37,700,000**	**3,600,000**	**3,600,000**						2 Unit	**69,700,000**	
2 18 01 2.07 06	Pengadaan Peralatan dan Mesin Lainnya	Jumlah Unit Peralatan dan Mesin Lainnya yang Disediakan				2 Unit	2 Unit	37,700,000	3,600,000	3,600,000	Kab. Lampung Barat, Balik Bukit, Way Mengaku	Dana Transfer Umum-Dana Alokasi Umum	Memperkuat Stabilitas Polhukhankam Dan Transformasi Pelayanan Publik	5. Peningkatan kualitas aparatur yang profesional, Tata Kelola Pemerintahan yang baik dan Stabilitas	Aparatur	2 Unit	69,700,000	Dinas Penanaman Modal dan Pelayanan Terpadu Satu Pintu

Penetapan Perubahan Rencana Kerja Pemerintah Daerah (RKPD)
Kabupaten Lampung Barat
Tahun 2023

Kode	Urusan/ Bidang Urusan/ Program/ Kegiatan/ Sub Kegiatan	Indikator Program/ Kegiatan/ Sub Kegiatan	Target Akhir Periode RPJMD	Realisasi Capaian RKPD Tahun 2021	Prakiraan Capaian Target RKPD Tahun 2022	Capaian Kinerja dan Kerangka Pendanaan									Kelompok Sasaran	Prakiraan Maju Rencana Tahun 2024		Perangkat Daerah Penanggung Jawab
						Target 2023		Pagu Indikatif			Lokasi	Sumber Dana	Prioritas			Target	Pagu Indikatif	
						Semula	Menjadi	RKPD 2023	APBD 2023	RKPD 2023 Perubahan			Nasional	Daerah				
														Kamtibmas				
2 18 01 2.08	**Penyediaan Jasa Penunjang Urusan Pemerintahan Daerah**	Jumlah Laporan Penyediaan Jasa Komunikasi,Sumber Daya Air dan Listrik yang Disediakan Jumlah Laporan Penyediaan Jasa Peralatan dan Perlengkapan Kantor yang Disediakan Jumlah Laporan Penyediaan Jasa Surat Menyurat	16 Laporan 16 Laporan 16 Laporan		0 Laporan 0 Laporan 0 Laporan	12 Laporan 12 Laporan 12 Laporan	12 Laporan 12 Laporan 12 Laporan	**159,195,000**	**127,450,200**	**127,450,200**						12 Laporan 12 Laporan 12 Laporan	**234,109,064**	
2 18 01 2.08 01	Penyediaan Jasa Surat Menyurat	Jumlah Laporan Penyediaan Jasa Surat Menyurat				12 Laporan	12 Laporan	1,625,000	1,625,000	1,625,000	Kab. Lampung Barat, Balik Bukit, Way Mengaku	Dana Transfer Umum-Dana Alokasi Umum	Memperkuat Stabilitas Polhukhankam Dan Transformasi Pelayanan Publik	5. Peningkatan kualitas aparatur yang profesional, Tata Kelola Pemerintahan yang baik dan Stabilitas Kamtibmas	Aparatur	12 Laporan	1,831,662	Dinas Penanaman Modal dan Pelayanan Terpadu Satu Pintu
2 18 01 2.08 02	Penyediaan Jasa Komunikasi, Sumber Daya Air dan Listrik	Jumlah Laporan Penyediaan Jasa Komunikasi, Sumber Daya Air dan Listrik yang Disediakan				12 Laporan	12 Laporan	22,560,000	22,560,000	22,560,000	Kab. Lampung Barat, Balik Bukit, Way Mengaku	Dana Transfer Umum-Dana Alokasi Umum	Memperkuat Stabilitas Polhukhankam Dan Transformasi Pelayanan Publik	5. Peningkatan kualitas aparatur yang profesional, Tata Kelola Pemerintahan yang baik dan Stabilitas Kamtibmas	Aparatur	12 Laporan	33,398,300	Dinas Penanaman Modal dan Pelayanan Terpadu Satu Pintu
2 18 01 2.08 04	Penyediaan Jasa Pelayanan Umum Kantor	Jumlah Laporan Penyediaan Jasa Pelayanan Umum Kantor yang Disediakan				12 Laporan	12 Laporan	135,010,000	103,265,200	103,265,200	Kab. Lampung Barat, Balik Bukit, Way Mengaku	Dana Transfer Umum-Dana Alokasi Umum	Memperkuat Stabilitas Polhukhankam Dan Transformasi Pelayanan Publik	5. Peningkatan kualitas aparatur yang profesional, Tata Kelola Pemerintahan yang baik dan Stabilitas Kamtibmas	Aparatur	12 Laporan	198,879,102	Dinas Penanaman Modal dan Pelayanan Terpadu Satu Pintu
2 18 01 2.09	**Pemeliharaan Barang Milik Daerah Penunjang Urusan Pemerintahan Daerah**	Jumlah Gedung Kantor dan Bangunan Lainnya yang Dipelihara/Direhabilitasi Jumlah Kendaraan Dinas Operasional atau Lapangan yang Dipelihara dan dibayarkan Pajak dan Perizinannya Jumlah Peralatan dan Mesin Lainnya yang Dipelihara Jumlah Sarana dan Prasarana Gedung Kantor atau Bangunan Lainnya yang	2 Unit 11 Unit 9 Unit 2 Unit 1 Unit		0 Unit 0 Unit 0 Unit 0 Unit 0 Unit	1 Unit 11 Unit 10 Unit 0 Unit 0 Unit	1 Unit 11 Unit 10 Unit 0 Unit 0 Unit	**149,875,000**	**120,747,250**	**77,122,250**						1 Unit 11 Unit 10 Unit 0 Unit 0 Unit	**256,512,215**	

Penetapan Perubahan Rencana Kerja Pemerintah Daerah (RKPD)
Kabupaten Lampung Barat
Tahun 2023

Kode	Urusan/ Bidang Urusan/ Program/ Kegiatan/ Sub Kegiatan	Indikator Program/ Kegiatan/ Sub Kegiatan	Target Akhir Periode RPJMD	Realisasi Capaian RKPD Tahun 2021	Prakiraan Capaian Target RKPD Tahun 2022	Capaian Kinerja dan Kerangka Pendanaan									Kelompok Sasaran	Prakiraan Maju Rencana Tahun 2024		Perangkat Daerah Penanggung Jawab
						Target 2023		Pagu Indikatif			Lokasi	Sumber Dana	Prioritas			Target	Pagu Indikatif	
						Semula	Menjadi	RKPD 2023	APBD 2023	RKPD 2023 Perubahan			Nasional	Daerah				
		Dipelihara/Direhabilitasi Jumlah Sarana dan Prasarana Pendukung Gedung Kantor atau Bangunan Lainnya yang Dipelihara/Direhabilitasi																
2 18 01 2.09 02	Penyediaan Jasa Pemeliharaan, Biaya Pemeliharaan, Pajak dan Perizinan Kendaraan Dinas Operasional atau Lapangan	Jumlah Kendaraan Dinas Operasional atau Lapangan yang Dipelihara dan dibayarkan Pajak dan Perizinannya				11 Unit	11 Unit	106,860,000	103,350,000	59,725,000	Kab. Lampung Barat, Balik Bukit, Way Mengaku	Dana Transfer Umum-Dana Alokasi Umum	Memperkuat Stabilitas Polhukhankam Dan Transformasi Pelayanan Publik	5. Peningkatan kualitas aparatur yang profesional, Tata Kelola Pemerintahan yang baik dan Stabilitas Kamtibmas	Aparatur	11 Unit	166,069,200	Dinas Penanaman Modal dan Pelayanan Terpadu Satu Pintu
2 18 01 2.09 06	Pemeliharaan Peralatan dan Mesin Lainnya	Jumlah Peralatan dan Mesin Lainnya yang Dipelihara				10 Unit	10 Unit	10,237,000	7,160,000	7,160,000	Kab. Lampung Barat, Balik Bukit, Way Mengaku	Dana Transfer Umum-Dana Alokasi Umum	Memperkuat Stabilitas Polhukhankam Dan Transformasi Pelayanan Publik	5. Peningkatan kualitas aparatur yang profesional, Tata Kelola Pemerintahan yang baik dan Stabilitas Kamtibmas	Aparatur	10 Unit	15,693,015	Dinas Penanaman Modal dan Pelayanan Terpadu Satu Pintu
2 18 01 2.09 09	Pemeliharaan/Rehabilitasi Gedung Kantor dan Bangunan Lainnya	Jumlah Gedung Kantor dan Bangunan Lainnya yang Dipelihara/Direhabilitasi				1 Unit	1 Unit	32,778,000	10,237,250	10,237,250	Kab. Lampung Barat, Balik Bukit, Way Mengaku	Dana Transfer Umum-Dana Alokasi Umum	Memperkuat Stabilitas Polhukhankam Dan Transformasi Pelayanan Publik	5. Peningkatan kualitas aparatur yang profesional, Tata Kelola Pemerintahan yang baik dan Stabilitas Kamtibmas	Aparatur	1 Unit	74,750,000	Dinas Penanaman Modal dan Pelayanan Terpadu Satu Pintu
2 18 02	**PROGRAM PENGEMBANGAN IKLIM PENANAMAN MODAL**	Persentase kebijakan dan atau Peraturan Perundang-undangan Pengembangan Iklim Penanaman Modal	80 %		0 %	20 %	20 %	**300,000,000**	**0**	**0**						20 %	**0**	
2 18 02 2.01	**Penetapan Pemberian Fasilitas/Insentif Dibidang Penanaman Modal yang Menjadi Kewenangan Daerah Kabupaten/Kota**	Jumlah Kegiatan Usaha dari Pelaku Usaha yang Memperoleh Insentif dan Kemudahan Berusaha di Daerah Jumlah Peraturan Kepala daerah/ Peraturan Daerah dalam Pemberian Fasilitas/ Insentif dan Kemudahan Penanaman Modal	9 Kegiatan usaha 2 Dokumen		0 Kegiatan usaha 0 Dokumen	0 Kegiatan usaha 1 Dokumen	0 Kegiatan usaha 1 Dokumen	**300,000,000**	**0**	**0**						0 Kegiatan usaha 1 Dokumen	**0**	
2 18 02 2.01 01	Penetapan Kebijakan Daerah Mengenai Pemberian Fasilitas/Insentif dan Kemudahan Penanaman Modal	Jumlah Peraturan Daerah/Provinsi dalam Pemberian Fasilitas/Insentif dan Kemudahan Penanaman Modal				1 Dokumen	1 Dokumen	300,000,000	0	0	Kab. Lampung Barat, Balik Bukit, Way Mengaku	Dana Transfer Umum-Dana Alokasi Umum		1. Peningkatan Pertumbuhan Sektor-sektor Ekonomi Potensial 1. Peningkatan Pertumbuhan Sektor-sektor	Masyarakat, Calon Investor dan Investor	1 Dokumen	0	Dinas Penanaman Modal dan Pelayanan Terpadu Satu Pintu

Penetapan Perubahan Rencana Kerja Pemerintah Daerah (RKPD)
Kabupaten Lampung Barat
Tahun 2023

Kode	Urusan/ Bidang Urusan/ Program/ Kegiatan/ Sub Kegiatan	Indikator Program/ Kegiatan/ Sub Kegiatan	Target Akhir Periode RPJMD	Realisasi Capaian RKPD Tahun 2021	Prakiraan Capaian Target RKPD Tahun 2022	Capaian Kinerja dan Kerangka Pendanaan									Kelompok Sasaran	Prakiraan Maju Rencana Tahun 2024		Perangkat Daerah Penanggung Jawab
						Target 2023		Pagu Indikatif			Lokasi	Sumber Dana	Prioritas			Target	Pagu Indikatif	
						Semula	Menjadi	RKPD 2023	APBD 2023	RKPD 2023 Perubahan			Nasional	Daerah				
												Dana Transfer Umum-Dana Alokasi Umum		Ekonomi Potensial				
2 18 03	**PROGRAM PROMOSI PENANAMAN MODAL**	Persentase Peningkatan Minat Investasi	20 %		0 %	10 %	10 %	**1,550,000,000**	**350,000,000**	**350,000,000**						10 %	**1,980,000,000**	
2 18 03 2.01	**Penyelenggaraan Promosi Penanaman Modal yang Menjadi Kewenangan Daerah Kabupaten/Kota**	Jumlah Dokumen Hasil Kegiatan Promosi Penanaman Modal Kabupaten/ Kota Jumlah Peraturan Kepala Daerah/Peraturan Daerah yang Mengatur Promosi Penanaman Modal Kewenangan Kabupaten/ Kota	4 Dokumen 2 Dokumen		0 Dokumen 0 Dokumen	1 Dokumen 0 Dokumen	1 Dokumen 0 Dokumen	**1,550,000,000**	**350,000,000**	**350,000,000**						1 Dokumen 0 Dokumen	**1,980,000,000**	
2 18 03 2.01 02	Pelaksanaan Kegiatan Promosi Penanaman Modal Daerah Kabupaten/Kota	Jumlah Dokumen Hasil Kegiatan Promosi Penanaman Modal Kabupaten/Kota				1 Dokumen	1 Dokumen	1,550,000,000	350,000,000	350,000,000		Dana Transfer Umum-Dana Alokasi Umum	Memperkuat Ketahanan Ekonomi Untuk Pertumbuhan Yang Berkualitas dan Berkeadilan	1. Peningkatan Pertumbuhan Sektor-sektor Ekonomi Potensial 1. Peningkatan Pertumbuhan Sektor-sektor Ekonomi Potensial	Masyarakat, Investor dan calon investor	1 Dokumen	1,980,000,000	Dinas Penanaman Modal dan Pelayanan Terpadu Satu Pintu
2 18 04	**PROGRAM PELAYANAN PENANAMAN MODAL**	Persentase Perizinan dan Non Perizinan yang Terbit sesuai dengan standar layanan	100,00 %		0 %	100,00 %	100,00 %	**586,625,000**	**95,850,300**	**234,115,100**						100,00 %	**508,066,400**	
2 18 04 2.01	**Pelayanan Perizinan dan Non Perizinan Secara Terpadu Satu Pintu dibidang Penanaman Modal yang Menjadi Kewenangan Daerah Kabupaten/ Kota**	Jumlah Kegiatan Usaha dari Pelaku Usaha yang Mendapat Pemantauan Pemenuhan Komitmen Perizinan Berusaha dan Non Perizinan Penanaman Modal Jumlah Pelaku Usaha yang Mendapatkan Pelayanan Terpadu Perizinan dan Non Perizinan Berbasis Sistem Pelayanan Perizinan Berusaha Terintegrasi Secara Elektronik	270 Kegiatan Usaha 1775 Pelaku Usaha		0 Kegiatan Usaha 0 Pelaku Usaha	30 Kegiatan Usaha 400 Pelaku Usaha	55 Kegiatan Usaha 400 Pelaku Usaha	**586,625,000**	**95,850,300**	**234,115,100**						55 Kegiatan Usaha 400 Pelaku Usaha	**508,066,400**	
2 18 04 2.01 01	Penyediaan Pelayanan Terpadu Perizinan dan Nonperizinan	Jumlah Pelaku Usaha yang Mendapatkan Pelayanan Terpadu Perizinan dan Non				400 Pelaku Usaha	400 Pelaku Usaha	487,090,000	62,265,300	178,905,100	Kab. Lampung Barat, Balik	Dana Transfer Umum-Dana	Memperkuat Stabilitas Polhukhankam Dan	5. Peningkatan kualitas aparatur yang profesional, Tata	Masyarakat	400 Pelaku Usaha	398,599,900	Dinas Penanaman Modal dan Pelayanan

Penetapan Perubahan Rencana Kerja Pemerintah Daerah (RKPD)
Kabupaten Lampung Barat
Tahun 2023

Kode	Urusan/ Bidang Urusan/ Program/ Kegiatan/ Sub Kegiatan	Indikator Program/ Kegiatan/ Sub Kegiatan	Target Akhir Periode RPJMD	Realisasi Capaian RKPD Tahun 2021	Prakiraan Capaian Target RKPD Tahun 2022	Capaian Kinerja dan Kerangka Pendanaan									Kelompok Sasaran	Prakiraan Maju Rencana Tahun 2024		Perangkat Daerah Penanggung Jawab
						Target 2023		Pagu Indikatif			Lokasi	Sumber Dana	Prioritas			Target	Pagu Indikatif	
						Semula	Menjadi	RKPD 2023	APBD 2023	RKPD 2023 Perubahan			Nasional	Daerah				
	Berbasis Sistem Pelayanan Perizinan Berusaha Terintegrasi Secara Elektronik	Perizinan Berbasis Sistem Pelayanan Perizinan Berusaha Terintegrasi Secara Elektronik									Bukit, Way Mengaku	Alokasi Umum	Transformasi Pelayanan Publik	Kelola Pemerintahan yang baik dan Stabilitas Kamtibmas 5. Peningkatan kualitas aparatur yang profesional, Tata Kelola Pemerintahan yang baik dan Stabilitas Kamtibmas				Terpadu Satu Pintu
2 18 04 2.01 02	Pemantauan Pemenuhan Komitmen Perizinan dan Non Perizinan Penanaman Modal	Jumlah Kegiatan Usaha dari Pelaku Usaha yang Mendapat Pemantauan Pemenuhan Komitmen Perizinan Berusaha dan Non Perizinan Penanaman Modal				30 Kegiatan Usaha	55 Kegiatan Usaha	73,585,000	33,585,000	55,210,000	Kab. Lampung Barat, Semua Kecamatan, Semua Kelurahan	Dana Transfer Umum-Dana Alokasi Umum	Memperkuat Stabilitas Polhukhankam Dan Transformasi Pelayanan Publik	5. Peningkatan kualitas aparatur yang profesional, Tata Kelola Pemerintahan yang baik dan Stabilitas Kamtibmas 5. Peningkatan kualitas aparatur yang profesional, Tata Kelola Pemerintahan yang baik dan Stabilitas Kamtibmas	Masyarakat	55 Kegiatan Usaha	80,921,500	Dinas Penanaman Modal dan Pelayanan Terpadu Satu Pintu
2 18 04 2.01 03	Penyediaan Layanan Konsultasi dan Pengelolaan Pengaduan Masyarakat Terhadap Pelayanan Terpadu Perizinan dan Non Perizinan	Jumlah Orang yang Memperoleh Layanan Konsultasi dan Terkelolanya Pengaduan Masyarakat Terhadap Pelayanan Terpadu Perizinan dan Non Perizinan				20 Orang	20 Orang	25,950,000	0	0	Kab. Lampung Barat, Balik Bukit, Way Mengaku	Dana Transfer Umum-Dana Alokasi Umum Dana Transfer Umum-Dana Alokasi Umum	Memperkuat Stabilitas Polhukhankam Dan Transformasi Pelayanan Publik	5. Peningkatan kualitas aparatur yang profesional, Tata Kelola Pemerintahan yang baik dan Stabilitas Kamtibmas 5. Peningkatan kualitas aparatur yang profesional, Tata Kelola Pemerintahan yang baik dan Stabilitas Kamtibmas	Masyarakat	20 Orang	28,545,000	Dinas Penanaman Modal dan Pelayanan Terpadu Satu Pintu
2 18 05	**PROGRAM PENGENDALIAN PELAKSANAAN PENANAMAN MODAL**	Persentase pelaku usaha yang menyampaikan laporan pada tahun N-1	100,00 %		0 %	75,00 %	75,00 %	**326,122,000**	**417,400,000**	**438,270,000**						75,00 %	**380,596,700**	
2 18 05 2.01	**Pengendalian Pelaksanaan Penanaman Modal yang Menjadi Kewenangan**	"Jumlah Kegiatan Usaha dari Pelaku Usaha yang Melakukan Koordinasi dan Sinkronisasi	37 Kegiatan Usaha 57 Kegiatan Usaha		0 Kegiatan Usaha 0 Kegiatan Usaha	8 Kegiatan Usaha 13 Kegiatan Usaha	0 Kegiatan Usaha 11 Kegiatan Usaha	**326,122,000**	**417,400,000**	**438,270,000**						0 Kegiatan Usaha 11 Kegiatan Usaha	**380,596,700**	

Penetapan Perubahan Rencana Kerja Pemerintah Daerah (RKPD)
Kabupaten Lampung Barat
Tahun 2023

Kode	Urusan/ Bidang Urusan/ Program/ Kegiatan/ Sub Kegiatan	Indikator Program/ Kegiatan/ Sub Kegiatan	Target Akhir Periode RPJMD	Realisasi Capaian RKPD Tahun 2021	Prakiraan Capaian Target RKPD Tahun 2022	Capaian Kinerja dan Kerangka Pendanaan									Kelompok Sasaran	Prakiraan Maju Rencana Tahun 2024		Perangkat Daerah Penanggung Jawab
						Target 2023		Pagu Indikatif			Lokasi	Sumber Dana	Prioritas			Target	Pagu Indikatif	
						Semula	Menjadi	RKPD 2023	APBD 2023	RKPD 2023 Perubahan			Nasional	Daerah				
	Daerah Kabupaten/Kota	Pemantauan Pelaksanaan Penanaman Modal" Jumlah Kegiatan Usaha dari Pelaku Usaha yang Melakukan Koordinasi dan Sinkronisasi Pengawasan Jumlah Pelaku Usaha yang Mendapatkan Pembinaan Pelaksanaan Penanaman Modal	840 Pelaku Usaha		0 Pelaku Usaha	500 Pelaku Usaha	180 Pelaku Usaha									180 Pelaku Usaha		
2 18 05 2.01 01	Koordinasi dan Sinkronisasi Pemantauan Pelaksanaan Penanaman Modal	Jumlah Kegiatan Usaha dari Pelaku Usaha yang Melakukan Koordinasi dan Sinkronisasi Pemantauan Pelaksanaan Penanaman Modal				8 Kegiatan Usaha.	0 Kegiatan Usaha.	48,114,000	52,724,000	0	Kab. Lampung Barat, Semua Kecamatan, Semua Kelurahan	Dana Transfer Khusus-Dana Alokasi Khusus Non Fisik	Memperkuat Ketahanan Ekonomi Untuk Pertumbuhan Yang Berkualitas dan Berkeadilan	1. Peningkatan Pertumbuhan Sektor-sektor Ekonomi Potensial 1. Peningkatan Pertumbuhan Sektor-sektor Ekonomi Potensial	Masyarakat dan Pelaku Usaha	0 Kegiatan Usaha.	53,130,000	Dinas Penanaman Modal dan Pelayanan Terpadu Satu Pintu
2 18 05 2.01 02	Koordinasi dan Sinkronisasi Pembinaan Pelaksanaan Penanaman Modal	Jumlah Pelaku Usaha yang Mendapatkan Pembinaan Pelaksanaan Penanaman Modal				500 Pelaku Usaha	180 Pelaku Usaha	216,878,000	303,546,000	408,812,000	Kab. Lampung Barat, Balik Bukit, Way Mengaku	Dana Transfer Umum-Dana Alokasi Umum Dana Transfer Khusus-Dana Alokasi Khusus Non Fisik	Memperkuat Ketahanan Ekonomi Untuk Pertumbuhan Yang Berkualitas dan Berkeadilan	1. Peningkatan Pertumbuhan Sektor-sektor Ekonomi Potensial 1. Peningkatan Pertumbuhan Sektor-sektor Ekonomi Potensial	Masyarakat dan Pelaku Usaha	180 Pelaku Usaha	238,504,200	Dinas Penanaman Modal dan Pelayanan Terpadu Satu Pintu
2 18 05 2.01 03	Koordinasi dan Sinkronisasi Pengawasan Pelaksanaan Penanaman Modal	Jumlah Kegiatan Usaha dari Pelaku Usaha yang Melakukan Koordinasi dan Sinkronisasi Pengawasan				13 Kegiatan Usaha	11 Kegiatan Usaha	61,130,000	61,130,000	29,458,000	Kab. Lampung Barat, Semua Kecamatan, Semua Kelurahan	Dana Transfer Umum-Dana Alokasi Umum Dana Transfer Khusus-Dana Alokasi Khusus Non Fisik	Memperkuat Ketahanan Ekonomi Untuk Pertumbuhan Yang Berkualitas dan Berkeadilan	1. Peningkatan Pertumbuhan Sektor-sektor Ekonomi Potensial 1. Peningkatan Pertumbuhan Sektor-sektor Ekonomi Potensial	Masyarakat dan Pelaku Usaha	11 Kegiatan Usaha	88,962,500	Dinas Penanaman Modal dan Pelayanan Terpadu Satu Pintu
2 18 06	**PROGRAM PENGELOLAAN DATA DAN SISTEM INFORMASI PENANAMAN MODAL**	Persentase Layanan Data dan Informasi Perizinan dan non perizinan yang dapat diakses dan dipublikasikan melalui media publikasi website DPMPTSP	100 %		0 %	100 %	100 %	**70,000,000**	**34,000,000**	**34,000,000**						100 %	**74,000,000**	

Penetapan Perubahan Rencana Kerja Pemerintah Daerah (RKPD)
Kabupaten Lampung Barat
Tahun 2023

Kode	Urusan/ Bidang Urusan/ Program/ Kegiatan/ Sub Kegiatan	Indikator Program/ Kegiatan/ Sub Kegiatan	Target Akhir Periode RPJMD	Realisasi Capaian RKPD Tahun 2021	Prakiraan Capaian Target RKPD Tahun 2022	Capaian Kinerja dan Kerangka Pendanaan									Kelompok Sasaran	Prakiraan Maju Rencana Tahun 2024		Perangkat Daerah Penanggung Jawab
						Target 2023		Pagu Indikatif			Lokasi	Sumber Dana	Prioritas			Target	Pagu Indikatif	
						Semula	Menjadi	RKPD 2023	APBD 2023	RKPD 2023 Perubahan			Nasional	Daerah				
2 18 06 2.01	**Pengelolaan Data dan Informasi Perizinan dan Non Perizinan yang Terintegrasi pada Tingkat Daerah Kabupaten/Kota**	Jumlah Data dan Informasi Perizinan dan Non Perizinan	4 Dokumen		0 Dokumen	1 Dokumen	1 Dokumen	**70,000,000**	**34,000,000**	**34,000,000**						1 Dokumen	**74,000,000**	
2 18 06 2.01 01	Pengolahan, Penyajian dan Pemanfaatan Data dan Informasi Perizinan dan Non Perizinan Berbasis Sistem Pelayanan Perizinan Berusaha Terintegrasi Secara Elektronik	Jumlah Data dan Informasi Perizinan dan Non Perizinan Berbasis Sistem Pelayanan Perizinan Berusaha Terintegrasi Secara Elektronik yang Diolah, Dikaji dan Dimanfaatkan				1 Dokumen	1 Dokumen	70,000,000	34,000,000	34,000,000	Kab. Lampung Barat, Balik Bukit, Way Mengaku	Dana Transfer Umum-Dana Alokasi Umum	Memperkuat Ketahanan Ekonomi Untuk Pertumbuhan Yang Berkualitas dan Berkeadilan	1. Peningkatan Pertumbuhan Sektor-sektor Ekonomi Potensial 1. Peningkatan Pertumbuhan Sektor-sektor Ekonomi Potensial	Masyarakat, investor dan calon investor	1 Dokumen	74,000,000	Dinas Penanaman Modal dan Pelayanan Terpadu Satu Pintu
2	**URUSAN PEMERINTAHAN WAJIB YANG TIDAK BERKAITAN DENGAN PELAYANAN DASAR**																	
2 19	**URUSAN PEMERINTAHAN BIDANG KEPEMUDAAN DAN OLAHRAGA**							**9,083,897,422**	**6,770,688,000**	**6,911,076,562**							**49,601,690,012**	
2 19 01	**PROGRAM PENUNJANG URUSAN PEMERINTAHAN DAERAH KABUPATEN/KOTA**	Nilai SAKIP Perangkat Daerah Dinas Kepemudaan Olahraga dan Pariwisata	68.09 Poin		0 Poin	67.02 Poin	67.02 Poin	**5,488,924,622**	**4,818,064,400**	**4,519,452,962**						67.02 Poin	**45,889,619,832**	
2 19 01 2.01	**Perencanaan, Penganggaran, dan Evaluasi Kinerja Perangkat Daerah**	Jumlah dokumen perencanaan perangkat daerah yang disusun	91 Dokumen		0 Dokumen	28 Dokumen	28 Dokumen	**48,720,900**	**35,477,000**	**35,477,000**						28 Dokumen	**53,025,200**	
2 19 01 2.01 01	Penyusunan Dokumen Perencanaan Perangkat Daerah	Jumlah Dokumen Perencanaan Perangkat Daerah				18 Dokumen	18 Dokumen	10,399,000	7,279,000	7,279,000	Kab. Lampung Barat, Balik Bukit, Way Mengaku	Dana Transfer Umum-Dana Alokasi Umum	Meningkatkan Sumber Daya Manusia Yang Berkualitas Dan Berdaya Saing	2. Peningkatan Pembangunan Sumberdaya Manusia	Aparatur	18 Dokumen	11,399,000	Dinas Kepemudaan, Olahraga dan Pariwisata
2 19 01 2.01 02	Koordinasi dan Penyusunan Dokumen RKA-SKPD	Jumlah Dokumen RKA-SKPD dan Laporan Hasil Koordinasi Penyusunan Dokumen RKA-SKPD				1 Dokumen	1 Dokumen	6,147,000	4,300,000	4,300,000	Kab. Lampung Barat, Balik Bukit, Way Mengaku	Dana Transfer Umum-Dana Alokasi Umum	Meningkatkan Sumber Daya Manusia Yang Berkualitas Dan Berdaya Saing	2. Peningkatan Pembangunan Sumberdaya Manusia	Aparatur	1 Dokumen	6,761,700	Dinas Kepemudaan, Olahraga dan Pariwisata
2 19 01 2.01 03	Koordinasi dan Penyusunan Dokumen Perubahan RKA-SKPD	Jumlah Dokumen Perubahan RKA-SKPD dan Laporan Hasil Koordinasi Penyusunan Dokumen Perubahan RKA-SKPD				1 Dokumen	1 Dokumen	5,588,000	3,912,000	3,912,000	Kab. Lampung Barat, Balik Bukit, Way Mengaku	Dana Transfer Umum-Dana Alokasi Umum	Meningkatkan Sumber Daya Manusia Yang Berkualitas Dan Berdaya Saing	2. Peningkatan Pembangunan Sumberdaya Manusia	Aparatur	1 Dokumen	6,146,800	Dinas Kepemudaan, Olahraga dan Pariwisata
2 19 01 2.01 04	Koordinasi dan Penyusunan DPA-SKPD	Jumlah Dokumen DPA-SKPD dan Laporan Hasil Koordinasi				1 Dokumen	1 Dokumen	4,253,000	2,954,000	2,954,000	Kab. Lampung Barat, Balik	Dana Transfer Umum-Dana	Meningkatkan Sumber Daya Manusia Yang Berkualitas Dan Berdaya Saing	2. Peningkatan Pembangunan Sumberdaya Manusia	Aparatur	1 Dokumen	4,678,300	Dinas Kepemudaan, Olahraga dan Pariwisata

Penetapan Perubahan Rencana Kerja Pemerintah Daerah (RKPD)
Kabupaten Lampung Barat
Tahun 2023

Kode	Urusan/ Bidang Urusan/ Program/ Kegiatan/ Sub Kegiatan	Indikator Program/ Kegiatan/ Sub Kegiatan	Target Akhir Periode RPJMD	Realisasi Capaian RKPD Tahun 2021	Prakiraan Capaian Target RKPD Tahun 2022	Capaian Kinerja dan Kerangka Pendanaan									Kelompok Sasaran	Prakiraan Maju Rencana Tahun 2024		Perangkat Daerah Penanggung Jawab
						Target 2023		Pagu Indikatif			Lokasi	Sumber Dana	Prioritas			Target	Pagu Indikatif	
						Semula	Menjadi	RKPD 2023	APBD 2023	RKPD 2023 Perubahan			Nasional	Daerah				
		Penyusunan Dokumen DPA-SKPD									Bukit, Way Mengaku	Alokasi Umum						
2 19 01 2.01 05	Koordinasi dan Penyusunan Perubahan DPA-SKPD	Jumlah Dokumen Perubahan DPA-SKPD dan Laporan Hasil Koordinasi Penyusunan Dokumen Perubahan DPA-SKPD				1 Dokumen	1 Dokumen	4,223,900	2,943,000	2,943,000	Kab. Lampung Barat, Balik Bukit, Way Mengaku	Dana Transfer Umum-Dana Alokasi Umum	Meningkatkan Sumber Daya Manusia Yang Berkualitas Dan Berdaya Saing	2. Peningkatan Pembangunan Sumberdaya Manusia	Aparatur	1 Dokumen	4,668,400	Dinas Kepemudaan, Olahraga dan Pariwisata
2 19 01 2.01 06	Koordinasi dan Penyusunan Laporan Capaian Kinerja dan Ikhtisar Realisasi Kinerja SKPD	Jumlah Laporan Capaian Kinerja dan Ikhtisar Realisasi Kinerja SKPD dan Laporan Hasil Koordinasi Penyusunan Laporan Capaian Kinerja dan Ikhtisar Realisasi Kinerja SKPD				1 Laporan	1 Laporan	4,142,000	4,089,000	4,089,000	Kab. Lampung Barat, Balik Bukit, Way Mengaku	Dana Transfer Umum-Dana Alokasi Umum	Meningkatkan Sumber Daya Manusia Yang Berkualitas Dan Berdaya Saing	2. Peningkatan Pembangunan Sumberdaya Manusia	Aparatur	1 Laporan	4,556,200	Dinas Kepemudaan, Olahraga dan Pariwisata
2 19 01 2.01 07	Evaluasi Kinerja Perangkat Daerah	Jumlah Laporan Evaluasi Kinerja Perangkat Daerah				1 Laporan	1 Laporan	13,968,000	10,000,000	10,000,000	Kab. Lampung Barat, Balik Bukit, Way Mengaku	Dana Transfer Umum-Dana Alokasi Umum	Meningkatkan Sumber Daya Manusia Yang Berkualitas Dan Berdaya Saing	2. Peningkatan Pembangunan Sumberdaya Manusia	Aparatur	1 Laporan	14,814,800	Dinas Kepemudaan, Olahraga dan Pariwisata
2 19 01 2.02	**Administrasi Keuangan Perangkat Daerah**	Jumlah dokumen Administrasi Keuangan Perangkat Daerah yang disusun	80 Dokumen		0 Dokumen	20 Dokumen	20 Dokumen	**4,089,887,822**	**4,064,846,700**	**3,846,985,262**						20 Dokumen	**44,485,756,942**	
2 19 01 2.02 01	Penyediaan Gaji dan Tunjangan ASN	Jumlah Orang yang Menerima Gaji dan Tunjangan ASN				53 Orang/bulan	53 Orang/bulan	4,039,078,822	4,045,966,700	3,828,105,262	Kab. Lampung Barat, Balik Bukit, Way Mengaku	Dana Transfer Umum-Dana Alokasi Umum	Meningkatkan Sumber Daya Manusia Yang Berkualitas Dan Berdaya Saing	2. Peningkatan Pembangunan Sumberdaya Manusia	Aparatur	53 Orang/bulan	44,429,867,042	Dinas Kepemudaan, Olahraga dan Pariwisata
2 19 01 2.02 05	Koordinasi dan Penyusunan Laporan Keuangan Akhir Tahun SKPD	Jumlah Laporan Keuangan Akhir Tahun SKPD dan Laporan Hasil Koordinasi Penyusunan Laporan Keuangan Akhir Tahun SKPD				1 Laporan	1 Laporan	8,020,000	5,740,000	5,740,000	Kab. Lampung Barat, Balik Bukit, Way Mengaku	Dana Transfer Umum-Dana Alokasi Umum	Meningkatkan Sumber Daya Manusia Yang Berkualitas Dan Berdaya Saing	2. Peningkatan Pembangunan Sumberdaya Manusia	Aparatur	1 Laporan	8,822,000	Dinas Kepemudaan, Olahraga dan Pariwisata
2 19 01 2.02 07	Koordinasi dan Penyusunan Laporan Keuangan Bulanan/ Triwulanan/ Semesteran SKPD	Jumlah Laporan Keuangan Bulanan/ Triwulanan/ Semesteran SKPD dan Laporan Koordinasi Penyusunan Laporan Keuangan Bulanan/Triwulanan /Semesteran SKPD				18 Laporan	18 Laporan	32,509,000	8,000,000	8,000,000	Kab. Lampung Barat, Balik Bukit, Way Mengaku	Dana Transfer Umum-Dana Alokasi Umum	Meningkatkan Sumber Daya Manusia Yang Berkualitas Dan Berdaya Saing	2. Peningkatan Pembangunan Sumberdaya Manusia	Aparatur	18 Laporan	35,759,900	Dinas Kepemudaan, Olahraga dan Pariwisata

Penetapan Perubahan Rencana Kerja Pemerintah Daerah (RKPD)
Kabupaten Lampung Barat
Tahun 2023

Kode	Urusan/ Bidang Urusan/ Program/ Kegiatan/ Sub Kegiatan	Indikator Program/ Kegiatan/ Sub Kegiatan	Target Akhir Periode RPJMD	Realisasi Capaian RKPD Tahun 2021	Prakiraan Capaian Target RKPD Tahun 2022	Capaian Kinerja dan Kerangka Pendanaan									Kelompok Sasaran	Prakiraan Maju Rencana Tahun 2024		Perangkat Daerah Penanggung Jawab
						Target 2023		Pagu Indikatif			Lokasi	Sumber Dana	Prioritas			Target	Pagu Indikatif	
						Semula	Menjadi	RKPD 2023	APBD 2023	RKPD 2023 Perubahan			Nasional	Daerah				
2 19 01 2.02 08	Penyusunan Pelaporan dan Analisis Prognosis Realisasi Anggaran	Jumlah Dokumen Pelaporan dan Analisis Prognosis Realisasi Anggaran Jumlah Dokumen Pelaporan dan Analisis Prognosis Realisasi Anggaran				0 Dokumen 1 Dokumen	0 Dokumen 1 Dokumen	10,280,000	5,140,000	5,140,000	Kab. Lampung Barat, Balik Bukit, Way Mengaku	Dana Transfer Umum-Dana Alokasi Umum	Meningkatkan Sumber Daya Manusia Yang Berkualitas Dan Berdaya Saing	2. Peningkatan Pembangunan Sumberdaya Manusia	Aparatur	0 Dokumen 1 Dokumen	11,308,000	Dinas Kepemudaan, Olahraga dan Pariwisata
2 19 01 2.05	**Administrasi Kepegawaian Perangkat Daerah**	Jumlah dokumen Administrasi Kepegawaian Perangkat Daerah	8 Dokumen		0 Dokumen	8 Dokumen	8 Dokumen	**51,430,000**	**1,430,000**	**1,430,000**						8 Dokumen	**56,573,000**	
2 19 01 2.05 05	Monitoring, Evaluasi, dan Penilaian Kinerja Pegawai	Jumlah Dokumen Monitoring, Evaluasi, dan Penilaian Kinerja Pegawai				1 Dokumen	1 Dokumen	1,430,000	1,430,000	1,430,000	Kab. Lampung Barat, Balik Bukit, Way Mengaku	Dana Transfer Umum-Dana Alokasi Umum		2. Peningkatan Pembangunan Sumberdaya Manusia	Aparatur	1 Dokumen	1,573,000	Dinas Kepemudaan, Olahraga dan Pariwisata
2 19 01 2.06	**Administrasi Umum Perangkat Daerah**	Jumlah paket penyediaan administrasi umum	20 Paket		0 Paket	5 Paket	5 Paket	**414,614,000**	**200,188,900**	**183,188,900**						5 Paket	**432,405,600**	
2 19 01 2.06 01	Penyediaan Komponen Instalasi Listrik/Penerangan Bangunan Kantor	Jumlah Paket Komponen Instalasi Listrik/Penerangan Bangunan Kantor yang Disediakan				26 Paket	26 Paket	21,518,000	21,540,900	21,540,900	Kab. Lampung Barat, Balik Bukit, Pasar Liwa	Dana Transfer Umum-Dana Alokasi Umum		2. Peningkatan Pembangunan Sumberdaya Manusia	Aparatur	26 Paket	0	Dinas Kepemudaan, Olahraga dan Pariwisata
2 19 01 2.06 05	Penyediaan Barang Cetakan dan Penggandaan	Jumlah Paket Barang Cetakan dan Penggandaan yang Disediakan				14 Paket	14 Paket	46,336,000	23,168,000	23,168,000	Kab. Lampung Barat, Semua Kecamatan, Semua Kelurahan	Dana Transfer Umum-Dana Alokasi Umum		2. Peningkatan Pembangunan Sumberdaya Manusia	Aparatur	14 Paket	50,969,600	Dinas Kepemudaan, Olahraga dan Pariwisata
2 19 01 2.06 06	Penyediaan Bahan Bacaan dan Peraturan Perundang-undangan	Jumlah Dokumen Bahan Bacaan dan Peraturan Perundang-Undangan yang Disediakan				8 Dokumen	8 Dokumen	30,120,000	30,120,000	30,120,000	Kab. Lampung Barat, Balik Bukit, Way Mengaku	Dana Transfer Umum-Dana Alokasi Umum		2. Peningkatan Pembangunan Sumberdaya Manusia	Aparatur	8 Dokumen	33,132,000	Dinas Kepemudaan, Olahraga dan Pariwisata
2 19 01 2.06 08	Fasilitasi Kunjungan Tamu	Jumlah Laporan Fasilitasi Kunjungan Tamu				12 Laporan	12 Laporan	22,140,000	10,200,000	10,200,000	Kab. Lampung Barat, Balik Bukit, Way Mengaku	Dana Transfer Umum-Dana Alokasi Umum		2. Peningkatan Pembangunan Sumberdaya Manusia	Aparatur	12 Laporan	24,354,000	Dinas Kepemudaan, Olahraga dan Pariwisata
2 19 01 2.06 09	Penyelenggaraan Rapat Koordinasi dan Konsultasi SKPD	Jumlah Laporan Penyelenggaraan Rapat Koordinasi dan Konsultasi SKPD				12 Laporan	12 Laporan	294,500,000	115,160,000	98,160,000		Dana Transfer Umum-Dana Alokasi		2. Peningkatan Pembangunan Sumberdaya Manusia	Aparatur	12 Laporan	323,950,000	Dinas Kepemudaan, Olahraga dan Pariwisata

Penetapan Perubahan Rencana Kerja Pemerintah Daerah (RKPD)
Kabupaten Lampung Barat
Tahun 2023

Kode	Urusan/ Bidang Urusan/ Program/ Kegiatan/ Sub Kegiatan	Indikator Program/ Kegiatan/ Sub Kegiatan	Target Akhir Periode RPJMD	Realisasi Capaian RKPD Tahun 2021	Prakiraan Capaian Target RKPD Tahun 2022	Capaian Kinerja dan Kerangka Pendanaan									Kelompok Sasaran	Prakiraan Maju Rencana Tahun 2024		Perangkat Daerah Penanggung Jawab
						Target 2023		Pagu Indikatif			Lokasi	Sumber Dana	Prioritas			Target	Pagu Indikatif	
						Semula	Menjadi	RKPD 2023	APBD 2023	RKPD 2023 Perubahan			Nasional	Daerah				
												Umum						
2 19 01 2.08	**Penyediaan Jasa Penunjang Urusan Pemerintahan Daerah**	Jumlah sub organisasi yang disediakan jasa Penunjang Urusan Pemerintahan Daerah	5 Bidang		0 Bidang	5 Bidang	5 Bidang	**398,295,400**	**344,221,800**	**344,221,800**						5 Bidang	**344,184,940**	
2 19 01 2.08 01	Penyediaan Jasa Surat Menyurat	Jumlah Laporan Penyediaan Jasa Surat Menyurat				1 Laporan	1 Laporan	8,500,000	8,500,000	8,500,000	Kab. Lampung Barat, Balik Bukit, Way Mengaku	Dana Transfer Umum-Dana Alokasi Umum		2. Peningkatan Pembangunan Sumberdaya Manusia	Aparatur	1 Laporan	9,350,000	Dinas Kepemudaan, Olahraga dan Pariwisata
2 19 01 2.08 02	Penyediaan Jasa Komunikasi, Sumber Daya Air dan Listrik	Jumlah Laporan Penyediaan Jasa Komunikasi, Sumber Daya Air dan Listrik yang Disediakan				7 Laporan	7 Laporan	85,400,000	86,400,000	86,400,000	Kab. Lampung Barat, Balik Bukit, Way Mengaku	Dana Transfer Umum-Dana Alokasi Umum		2. Peningkatan Pembangunan Sumberdaya Manusia	Aparatur	7 Laporan	0	Dinas Kepemudaan, Olahraga dan Pariwisata
2 19 01 2.08 04	Penyediaan Jasa Pelayanan Umum Kantor	Jumlah Laporan Penyediaan Jasa Pelayanan Umum Kantor yang Disediakan				1 Laporan	1 Laporan	304,395,400	249,321,800	249,321,800		Dana Transfer Umum-Dana Alokasi Umum		2. Peningkatan Pembangunan Sumberdaya Manusia	Aparatur	1 Laporan	334,834,940	Dinas Kepemudaan, Olahraga dan Pariwisata
2 19 01 2.09	**Pemeliharaan Barang Milik Daerah Penunjang Urusan Pemerintahan Daerah**	Jumlah Barang Milik Daerah Penunjang Urusan Pemerintahan Daerah yang dipelihara	19 Barang		0 Barang	19 Barang	19 Barang	**194,190,000**	**171,900,000**	**108,150,000**						19 Barang	**213,609,000**	
2 19 01 2.09 02	Penyediaan Jasa Pemeliharaan, Biaya Pemeliharaan, Pajak dan Perizinan Kendaraan Dinas Operasional atau Lapangan	Jumlah Kendaraan Dinas Operasional atau Lapangan yang Dipelihara dan dibayarkan Pajak dan Perizinannya				10 Unit	10 Unit	142,390,000	149,900,000	86,150,000	Kab. Lampung Barat, Balik Bukit, Way Mengaku	Dana Transfer Umum-Dana Alokasi Umum		1. Peningkatan Pertumbuhan Sektor-sektor Ekonomi Potensial	Aparatur	10 Unit	156,629,000	Dinas Kepemudaan, Olahraga dan Pariwisata
2 19 01 2.09 09	Pemeliharaan/Rehabilitasi Gedung Kantor dan Bangunan Lainnya	Jumlah Gedung Kantor dan Bangunan Lainnya yang Dipelihara/Direhabilitasi				3 Unit	3 Unit	51,800,000	22,000,000	22,000,000	Kab. Lampung Barat, Semua Kecamatan, Semua Kelurahan	Dana Transfer Umum-Dana Alokasi Umum		2. Peningkatan Pembangunan Sumberdaya Manusia	Aparatur	3 Unit	56,980,000	Dinas Kepemudaan, Olahraga dan Pariwisata
2 19 02	**PROGRAM PENGEMBANGAN KAPASITAS DAYA SAING KEPEMUDAAN**	Persentase Jumlah Pemuda berprestasi	0,24 %		0 %	0,17 %	0,17 %	**1,138,979,300**	**128,054,400**	**128,054,400**						0,17 %	**1,234,830,630**	
2 19 02 2.01	**Penyadaran, Pemberdayaan, dan Pengembangan**	Meningkatnya jumlah Pemuda berprestasi	0 Orang		0 Orang	15 Orang	15 Orang	**1,138,979,300**	**128,054,400**	**128,054,400**						15 Orang	**1,234,830,630**	

Penetapan Perubahan Rencana Kerja Pemerintah Daerah (RKPD)
Kabupaten Lampung Barat
Tahun 2023

Kode	Urusan/ Bidang Urusan/ Program/ Kegiatan/ Sub Kegiatan	Indikator Program/ Kegiatan/ Sub Kegiatan	Target Akhir Periode RPJMD	Realisasi Capaian RKPD Tahun 2021	Prakiraan Capaian Target RKPD Tahun 2022	Capaian Kinerja dan Kerangka Pendanaan									Kelompok Sasaran	Prakiraan Maju Rencana Tahun 2024		Perangkat Daerah Penanggung Jawab
						Target 2023		Pagu Indikatif			Lokasi	Sumber Dana	Prioritas			Target	Pagu Indikatif	
						Semula	Menjadi	RKPD 2023	APBD 2023	RKPD 2023 Perubahan			Nasional	Daerah				
	Pemuda dan Kepemudaan Terhadap Pemuda Pelopor Kabupaten/Kota, Wirausaha Muda Pemula, dan Pemuda Kader Kabupaten/Kota																	
2 19 02 2.01 03	Koordinasi, Sinkronisasi dan Penyelenggaraan Peningkatan Kapasitas Daya Saing Pemuda Kader Kabupaten/Kota	Jumlah Pemuda Kader Kabupaten/Kota dari seluruh Kecamatan yang Ditingkatkan Kapasitas Daya Saingnya				25 Orang	25 Orang	329,806,500	128,054,400	128,054,400	Kab. Lampung Barat, Semua Kecamatan, Semua Kelurahan	Dana Transfer Umum-Dana Alokasi Umum	Meningkatkan Sumber Daya Manusia Yang Berkualitas Dan Berdaya Saing	2. Peningkatan Pembangunan Sumberdaya Manusia	Masyarakat /Pemuda	25 Orang	348,040,550	Dinas Kepemudaan, Olahraga dan Pariwisata
2 19 02 2.01 09	Penyelenggaraan Seleksi dan Pelatihan Pasukan Pengibar Bendera	Jumlah Pemuda Kader Kabupaten/Kota yang Diseleksi sebagai Pasukan Pengibar Bendera dan Diberikan Pelatihan				50 Orang	50 Orang	706,329,800	0	0	Kab. Lampung Barat, Semua Kecamatan, Semua Kelurahan	Dana Transfer Umum-Dana Alokasi Umum	Meningkatkan Sumber Daya Manusia Yang Berkualitas Dan Berdaya Saing	2. Peningkatan Pembangunan Sumberdaya Manusia	Masyarakat /Pemuda	50 Orang	776,962,780	Dinas Kepemudaan, Olahraga dan Pariwisata
2 19 03	**PROGRAM PENGEMBANGAN KAPASITAS DAYA SAING KEOLAHRAGAAN**	Persentase jmlh Atlit berprestasi	4,4 %		0 %	3,14 %	3,14 %	**2,455,993,500**	**1,824,569,200**	**2,263,569,200**						3,14 %	**2,477,239,550**	
2 19 03 2.01	**Pembinaan dan Pengembangan Olahraga Pendidikan pada Jenjang Pendidikan yang Menjadi Kewenangan Daerah Kabupaten/Kota**	Jumlah Dokumen kegiatan Pembinaan dan pengembangan olahraga pada jenjang pendidikan yang menjadi kewenangan daerah kabupaten/kota	2 Dokumen		0 Dokumen	2 Dokumen	2 Dokumen	**386,679,000**	**61,490,000**	**95,490,000**						2 Dokumen	**491,718,000**	
2 19 03 2.01 02	Koordinasi, Sinkronisasi dan Pelaksanaan Pemberdayaan Perkumpulan Olahraga dan Penyelenggaraan Kompetisi oleh Satuan Pendidikan Dasar	Jumlah Dokumen Penyelenggaraan Kompetisi Olahraga oleh Perkumpulan Olahraga dan Satuan Pendidikan Dasar				1 Dokumen	1 Dokumen	180,889,000	0	0	Kab. Lampung Barat, Semua Kecamatan, Semua Kelurahan	Dana Transfer Umum-Dana Alokasi Umum		2. Peningkatan Pembangunan Sumberdaya Manusia	Masyarakat /Atlit	1 Dokumen	280,928,000	Dinas Kepemudaan, Olahraga dan Pariwisata
2 19 03 2.01 03	Koordinasi, Sinkronisasi dan Pelaksanaan Penyediaan Sarana dan Prasarana Olahraga Kabupaten/Kota	Jumlah Sarana dan Prasarana Olahraga Kabupaten/Kota yang Tersedia dan Termanfaatkan				340 Unit	340 Unit	205,790,000	61,490,000	95,490,000	Kab. Lampung Barat, Semua Kecamatan, Semua Kelurahan	Dana Transfer Umum-Dana Alokasi Umum		2. Peningkatan Pembangunan Sumberdaya Manusia	Masyarakat /Atlit	340 Unit	210,790,000	Dinas Kepemudaan, Olahraga dan Pariwisata

Penetapan Perubahan Rencana Kerja Pemerintah Daerah (RKPD)
Kabupaten Lampung Barat
Tahun 2023

Kode	Urusan/ Bidang Urusan/ Program/ Kegiatan/ Sub Kegiatan	Indikator Program/ Kegiatan/ Sub Kegiatan	Target Akhir Periode RPJMD	Realisasi Capaian RKPD Tahun 2021	Prakiraan Capaian Target RKPD Tahun 2022	Capaian Kinerja dan Kerangka Pendanaan									Kelompok Sasaran	Prakiraan Maju Rencana Tahun 2024		Perangkat Daerah Penanggung Jawab
						Target 2023		Pagu Indikatif			Lokasi	Sumber Dana	Prioritas			Target	Pagu Indikatif	
						Semula	Menjadi	RKPD 2023	APBD 2023	RKPD 2023 Perubahan			Nasional	Daerah				
2 19 03 2.02	**Penyelenggaraan Kejuaraan Olahraga Tingkat Daerah Kabupaten/Kota**	Jumlah Masyarakat yang ikut berpartisipasi dalam Penyelenggaraan Kejuaraan Olahraga Tingkat Daerah Kabupaten/Kota	5000 Orang		0 Orang	5000 Orang	5000 Orang	**1,747,070,500**	**1,548,510,000**	**1,953,510,000**						5000 Orang	**1,594,537,550**	
2 19 03 2.02 02	Penyelenggaraan Kejuaraan dan Pekan Olahraga Tingkat Kabupaten/Kota	Jumlah Dokumen Penyelenggaraan Kejuaraan dan Pekan Olahraga Tingkat Kabupaten/Kota				1 Dokumen	1 Dokumen	1,566,870,500	1,548,510,000	1,953,510,000	Kab. Lampung Barat, Semua Kecamatan, Semua Kelurahan	Dana Transfer Umum-Dana Alokasi Umum	Meningkatkan Sumber Daya Manusia Yang Berkualitas Dan Berdaya Saing	2. Peningkatan Pembangunan Sumberdaya Manusia	Masyarakat /Atlit	1 Dokumen	1,393,557,550	Dinas Kepemudaan, Olahraga dan Pariwisata
2 19 03 2.02 03	Partisipasi dan Keikutsertaan dalam Penyelenggaraan Kejuaraan	Jumlah Peserta yang Berpartisipasi dalam Kegiatan Penyelenggaraan Kejuaraan				54 Orang	54 Orang	180,200,000	0	0	Kab. Lampung Barat, Semua Kecamatan, Semua Kelurahan	Dana Transfer Umum-Dana Alokasi Umum	Meningkatkan Sumber Daya Manusia Yang Berkualitas Dan Berdaya Saing	2. Peningkatan Pembangunan Sumberdaya Manusia	Masyarakat /Atlit	54 Orang	200,980,000	Dinas Kepemudaan, Olahraga dan Pariwisata
2 19 03 2.05	**Pembinaan dan Pengembangan Olahraga Rekreasi**	terlaskananya Pembinaan dan Pengembangan Olahraga Rekreasi	48 Kali		0 Kali	48 Kali	48 Kali	**322,244,000**	**214,569,200**	**214,569,200**						48 Kali	**390,984,000**	
2 19 03 2.05 03	Penyediaan, Pengembangan dan Pemeliharaan Sarana dan Prasarana Olahraga Rekreasi	Jumlah Penyediaan dan Pemanfaatan Sarana dan Prasarana Olahraga Rekreasi yang Memadai				3 Unit	3 Unit	299,508,000	0	0	Kab. Lampung Barat, Balik Bukit, Way Mengaku	Dana Transfer Umum-Dana Alokasi Umum		2. Peningkatan Pembangunan Sumberdaya Manusia	Masyarakat /Atlit	3 Unit	300,508,000	Dinas Kepemudaan, Olahraga dan Pariwisata
2 19 03 2.05 05	Pemanfaatan Olahraga Tradisional dalam Masyarakat	Jumlah Dokumen Hasil Penyelenggaraan Olahraga Tradisional di Masyarakat				1 Dokumen	1 Dokumen	22,736,000	214,569,200	214,569,200	Kab. Lampung Barat, Semua Kecamatan, Semua Kelurahan	Dana Transfer Umum-Dana Alokasi Umum		2. Peningkatan Pembangunan Sumberdaya Manusia	Masyarakat /Atlit	1 Dokumen	90,476,000	Dinas Kepemudaan, Olahraga dan Pariwisata
3	**URUSAN PEMERINTAHAN PILIHAN**																	
3 26	**URUSAN PEMERINTAHAN BIDANG PARIWISATA**							**8,039,363,398**	**4,309,452,690**	**4,478,706,490**							**9,747,908,925**	
3 26 02	**PROGRAM PENINGKATAN DAYA TARIK DESTINASI PARIWISATA**	Persentase Pengembangan Destinasi Pariwisata	32 %		0 %	39 %	39 %	**5,451,352,698**	**4,034,052,690**	**4,142,616,490**						39 %	**6,826,001,225**	
3 26 02 2.03	**Pengelolaan Destinasi Pariwisata Kabupaten/Kota**	Jumlah Pengelolaan destinasi pariwisata dan Jumlah destinasi wisata baru	44 Destinasi		0 Destinasi	37 Destinasi	37 Destinasi	**5,451,352,698**	**4,034,052,690**	**4,142,616,490**						37 Destinasi	**6,826,001,225**	
3 26 02 2.03 03	Pengembangan Destinasi Pariwisata Kabupaten/Kota	Jumlah Destinasi Pariwisata Kabupaten/Kota yang Dikembangkan Sesuai dengan Tahapan				3 Lokasi	3 Lokasi	618,220,400	677,837,690	0	Kab. Lampung Barat, Semua Kecamatan,	Dana Transfer Umum-Dana Alokasi	Memperkuat Ketahanan Ekonomi Untuk Pertumbuhan Yang Berkualitas dan Berkeadilan	4. Meningkatkan nilai tambah produk unggulan yang inovatif dan Sektor	Masyarakat	3 Lokasi	630,384,040	Dinas Kepemudaan, Olahraga dan Pariwisata

Penetapan Perubahan Rencana Kerja Pemerintah Daerah (RKPD)
Kabupaten Lampung Barat
Tahun 2023

Kode	Urusan/ Bidang Urusan/ Program/ Kegiatan/ Sub Kegiatan	Indikator Program/ Kegiatan/ Sub Kegiatan	Target Akhir Periode RPJMD	Realisasi Capaian RKPD Tahun 2021	Prakiraan Capaian Target RKPD Tahun 2022	Capaian Kinerja dan Kerangka Pendanaan									Kelompok Sasaran	Prakiraan Maju Rencana Tahun 2024		Perangkat Daerah Penanggung Jawab
						Target 2023		Pagu Indikatif			Lokasi	Sumber Dana	Prioritas			Target	Pagu Indikatif	
						Semula	Menjadi	RKPD 2023	APBD 2023	RKPD 2023 Perubahan			Nasional	Daerah				
		Pengembangan (Rintisan, Berkembang, Pemantapan, Revitalisasi)									Semua Kelurahan	Umum		Pariwisata				
3 26 02 2.03 04	Pengadaan/Pemeliharaan/Rehabilitasi Sarana dan Prasarana dalam Pengelolaan Destinasi Pariwisata Kabupaten/Kota	Jumlah Sarana dan Prasarana Pengelolaan Destinasi Pariwisata Kabupaten/Kota yang Tersedia dan Terpelihara				27 Unit	27 Unit	4,409,879,298	2,330,055,000	2,438,619,000	Kab. Lampung Barat, Semua Kecamatan, Semua Kelurahan	Dana Transfer Umum-Dana Alokasi Umum Dana Transfer Khusus-Dana Alokasi Khusus Fisik	Memperkuat Ketahanan Ekonomi Untuk Pertumbuhan Yang Berkualitas dan Berkeadilan	4. Meningkatkan nilai tambah produk unggulan yang inovatif dan Sektor Pariwisata	Masyarakat	27 Unit	5,098,792,985	Dinas Kepemudaan, Olahraga dan Pariwisata
3 26 02 2.03 05	Monitoring dan Evaluasi Pengelolaan Destinasi Pariwisata Kabupaten/Kota	Jumlah Dokumen Hasil Monitoring dan Evaluasi Pengelolaan Destinasi Pariwisata Kabupaten/Kota				1 Dokumen	1 Dokumen	87,874,000	25,000,000	0	Kab. Lampung Barat, Semua Kecamatan, Semua Kelurahan	Dana Transfer Umum-Dana Alokasi Umum	Memperkuat Ketahanan Ekonomi Untuk Pertumbuhan Yang Berkualitas dan Berkeadilan	4. Meningkatkan nilai tambah produk unggulan yang inovatif dan Sektor Pariwisata	Masyarakat	1 Dokumen	96,824,200	Dinas Kepemudaan, Olahraga dan Pariwisata
3 26 02 2.03 06	Pemberdayaan Masyarakat dalam Pengelolaan Destinasi Pariwisata Kabupaten/Kota	Jumlah Laporan Hasil Pemberdayaan Masyarakat dalam Pengelolaan Destinasi Pariwisata Kabupaten/Kota				1 Laporan	1 Laporan	335,379,000	1,001,160,000	1,703,997,490	Kab. Lampung Barat, Semua Kecamatan, Semua Kelurahan	Dana Transfer Umum-Dana Alokasi Umum Dana Transfer Khusus-Dana Alokasi Khusus Non Fisik	Memperkuat Ketahanan Ekonomi Untuk Pertumbuhan Yang Berkualitas dan Berkeadilan	4. Meningkatkan nilai tambah produk unggulan yang inovatif dan Sektor Pariwisata	Masyarakat	1 Laporan	1,000,000,000	Dinas Kepemudaan, Olahraga dan Pariwisata
3 26 03	**PROGRAM PEMASARAN PARIWISATA**	persentase destinasi pariwisata yang dipromosikan	100,00 %		0 %	25,00 %	25,00 %	**2,319,884,700**	**275,400,000**	**0**						25,00 %	**2,330,884,700**	
3 26 03 2.01	**Pemasaran Pariwisata Dalam dan Luar Negeri Daya Tarik, Destinasi dan Kawasan Strategis Pariwisata Kabupaten/Kota**	Jumlah Dokumen Kegiatan Pemasaran Pariwisata Dalam dan Luar Negeri Daya Tarik, Destinasi dan Kawasan Strategis Pariwisata Kabupaten/Kota	3 Dokumen		0 Dokumen	3 Dokumen	3 Dokumen	**2,319,884,700**	**275,400,000**	**0**						3 Dokumen	**2,330,884,700**	
3 26 03 2.01 01	Penguatan Promosi Melalui Media Cetak, Elektronik, dan Media Lainnya Baik Dalam dan Luar Negeri	Jumlah Dokumen Hasil Penguatan Promosi Melalui Media Cetak, Elektronik, dan Media Lainnya Baik Dalam dan Luar Negeri				19 Dokumen	19 Dokumen	465,026,000	60,400,000	0	Kab. Lampung Barat, Semua Kecamatan, Semua Kelurahan	Dana Transfer Umum-Dana Alokasi Umum		1. Peningkatan Pertumbuhan Sektor-sektor Ekonomi Potensial	Masyarakat	19 Dokumen	469,026,000	Dinas Kepemudaan, Olahraga dan Pariwisata

Penetapan Perubahan Rencana Kerja Pemerintah Daerah (RKPD)
Kabupaten Lampung Barat
Tahun 2023

Kode	Urusan/ Bidang Urusan/ Program/ Kegiatan/ Sub Kegiatan	Indikator Program/ Kegiatan/ Sub Kegiatan	Target Akhir Periode RPJMD	Realisasi Capaian RKPD Tahun 2021	Prakiraan Capaian Target RKPD Tahun 2022	Capaian Kinerja dan Kerangka Pendanaan									Kelompok Sasaran	Prakiraan Maju Rencana Tahun 2024		Perangkat Daerah Penanggung Jawab
						Target 2023		Pagu Indikatif			Lokasi	Sumber Dana	Prioritas			Target	Pagu Indikatif	
						Semula	Menjadi	RKPD 2023	APBD 2023	RKPD 2023 Perubahan			Nasional	Daerah				
3 26 03 2.01 02	Fasilitasi Kegiatan Pemasaran Pariwisata Baik Dalam dan Luar Negeri Pariwisata Kabupaten/Kota	Jumlah Laporan Kegiatan Pemasaran Pariwisata Baik Dalam dan Luar Negeri				3 Laporan	3 Laporan	1,763,455,000	180,000,000	0	Kab. Lampung Barat, Semua Kecamatan, Semua Kelurahan	Dana Transfer Umum-Dana Alokasi Umum		4. Meningkatkan nilai tambah produk unggulan yang inovatif dan Sektor Pariwisata	Masyarakat	3 Laporan	1,769,455,000	Dinas Kepemudaan, Olahraga dan Pariwisata
3 26 03 2.01 03	Penyediaan Data dan Penyebaran Informasi Pariwisata Kabupaten/Kota, Baik Dalam dan Luar Negeri	Jumlah Dokumen Hasil Pelaksanaan Penyediaan Data dan Penyebaran Informasi Pariwisata Kabupaten/Kota, Baik Dalam dan Luar Negeri				1 Dokumen	1 Dokumen	91,403,700	35,000,000	0	Kab. Lampung Barat, Balik Bukit, Semua Kelurahan	Dana Transfer Umum-Dana Alokasi Umum		4. Meningkatkan nilai tambah produk unggulan yang inovatif dan Sektor Pariwisata	Masyarakat	1 Dokumen	92,403,700	Dinas Kepemudaan, Olahraga dan Pariwisata
3 26 04	**PROGRAM PENGEMBANGAN EKONOMI KREATIF MELALUI PEMANFAATAN DAN PERLINDUNGAN HAK KEKAYAAN INTELEKTUAL**	Persentase Pelaku Ekraf yang dibina	100 %		0 %	25 %	25 %	**123,512,000**	**0**	**0**						25 %	**0**	
3 26 04 2.02	**Pengembangan Ekosistem Ekonomi KreatifÂ**	Jumlah Dokumen penyusunan rencana aksi pengembangan ekomomi kreatif, fasilitisasi kekayaan intelektual,perlindungan hasil kreatifitas dan penyediaan insfratukruk tur serta fasilitasi pendanaan dan pembiayaan	5 Dokumen		0 Dokumen	5 Dokumen	5 Dokumen	**123,512,000**	**0**	**0**						5 Dokumen	**0**	
3 26 04 2.02 09	Penyusunan Rencana Aksi Pengembangan Ekonomi Kreatif	Jumlah Dokumen Rencana Aksi Pengembangan Ekonomi Kreatif				1 Dokumen	1 Dokumen	123,512,000	0	0	Kab. Lampung Barat, Semua Kecamatan, Semua Kelurahan	Dana Transfer Umum-Dana Alokasi Umum		4. Meningkatkan nilai tambah produk unggulan yang inovatif dan Sektor Pariwisata	Masyarakat /Pelaku Pariwisata	1 Dokumen	0	Dinas Kepemudaan, Olahraga dan Pariwisata
3 26 05	**PROGRAM PENGEMBANGAN SUMBER DAYA PARIWISATA DAN EKONOMI KREATIF**	Persentase Pengembangan Sumber Daya Pariwista dan Ekonomi Kreatif	100,00 %		0 %	25 %	25 %	**144,614,000**	**0**	**336,090,000**						25 %	**591,023,000**	
3 26 05 2.01	**Pelaksanaan Peningkatan Kapasitas Sumber Daya Manusia Pariwisata dan Ekonomi Kreatif Tingkat Dasar**	Jumlah Pelaku Ekonomi Kreatif yang mengikuti Bimbingan Tekhnis	200 Orang		0 Orang	100 Orang	100 Orang	**67,531,000**	**0**	**336,090,000**						100 Orang	**511,940,000**	

Penetapan Perubahan Rencana Kerja Pemerintah Daerah (RKPD)
Kabupaten Lampung Barat
Tahun 2023

Kode	Urusan/ Bidang Urusan/ Program/ Kegiatan/ Sub Kegiatan	Indikator Program/ Kegiatan/ Sub Kegiatan	Target Akhir Periode RPJMD	Realisasi Capaian RKPD Tahun 2021	Prakiraan Capaian Target RKPD Tahun 2022	Capaian Kinerja dan Kerangka Pendanaan									Kelompok Sasaran	Prakiraan Maju Rencana Tahun 2024		Perangkat Daerah Penanggung Jawab
						Target 2023		Pagu Indikatif			Lokasi	Sumber Dana	Prioritas			Target	Pagu Indikatif	
						Semula	Menjadi	RKPD 2023	APBD 2023	RKPD 2023 Perubahan			Nasional	Daerah				
3 26 05 2.01 01	Pengembangan Kompetensi SDM Pariwisata dan Ekonomi Kreatif Tingkat Dasar	Jumlah SDM Pariwisata dan Ekonomi Kreatif Tingkat Dasar yang Dikembangkan Kompetensinya				32 Orang	32 Orang	67,531,000	0	0	Kab. Lampung Barat, Semua Kecamatan, Semua Kelurahan	Dana Transfer Umum-Dana Alokasi Umum		4. Meningkatkan nilai tambah produk unggulan yang inovatif dan Sektor Pariwisata	Masyarakat / Pelaku Pariwisata	32 Orang	154,000,000	Dinas Kepemudaan, Olahraga dan Pariwisata
3 26 05 2.01 06	Fasilitasi Pengembangan Kompetensi Sumber Daya Manusia Ekonomi Kreatif	Jumlah SDM Ekonomi Kreatif yang Mengikuti Fasilitasi Pengembangan Kompetensi Sumber Daya Manusia Ekonomi Kreatif					100 Orang	0	0	336,090,000	Kab. Lampung Barat, Semua Kecamatan, Semua Kelurahan	Dana Transfer Umum-Dana Alokasi Umum		4. Meningkatkan nilai tambah produk unggulan yang inovatif dan Sektor Pariwisata 4. Meningkatkan nilai tambah produk unggulan yang inovatif dan Sektor Pariwisata	Masyarakat / Pelaku Pariwisata	100 Orang	357,940,000	Dinas Kepemudaan, Olahraga dan Pariwisata
3 26 05 2.02	**Pengembangan Kapasitas Pelaku Ekonomi Kreatif**	Jumlah Peserta pelatihan Pengembangan Kapasitas Pelaku Ekonomi Kreatif	32 Orang		0 Orang	32 Orang	32 Orang	**77,083,000**	**0**	**0**						32 Orang	**79,083,000**	
3 26 05 2.02 01	Pelatihan, Bimbingan Teknis, dan Pendampingan Ekonomi Kreatif	Jumlah Orang yang Mengikuti Pelatihan, Bimbingan Teknis, dan Pendampingan Ekonomi Kreatif				40 Orang	40 Orang	77,083,000	0	0	Kab. Lampung Barat, Semua Kecamatan, Semua Kelurahan	Dana Transfer Umum-Dana Alokasi Umum	Memperkuat Ketahanan Ekonomi Untuk Pertumbuhan Yang Berkualitas dan Berkeadilan	4. Meningkatkan nilai tambah produk unggulan yang inovatif dan Sektor Pariwisata	Masyarakat / Pelaku Pariwisata	40 Orang	79,083,000	Dinas Kepemudaan, Olahraga dan Pariwisata
2	**URUSAN PEMERINTAHAN WAJIB YANG TIDAK BERKAITAN DENGAN PELAYANAN DASAR**																	
2 23	**URUSAN PEMERINTAHAN BIDANG PERPUSTAKAAN**							**3,638,636,500**	**2,840,859,870**	**2,852,202,648**							**5,721,249,800**	
2 23 01	**PROGRAM PENUNJANG URUSAN PEMERINTAHAN DAERAH KABUPATEN/KOTA**	Nilai SAKIP Perangkat Daerah Dinas Perpustakaan dan Kearsipan	Bidang Urusan		Bidang Urusan	1 Bidang Urusan	1 Bidang Urusan	**2,688,895,900**	**2,353,927,300**	**2,256,682,978**						1 Bidang Urusan	**3,271,249,800**	
2 23 01 2.01	**Perencanaan, Penganggaran, dan Evaluasi Kinerja Perangkat Daerah**	Jumlah Dokumen Perencanaan, Penganggaran dan Evaluasi Kinerja Perangkat Daerah yang Disusun	Dokumen		Dokumen	25 Dokumen	25 Dokumen	**13,249,800**	**15,749,800**	**30,813,800**						25 Dokumen	**18,649,800**	
2 23 01 2.01 01	Penyusunan Dokumen Perencanaan Perangkat Daerah	Jumlah Dokumen Perencanaan Perangkat Daerah				8 Dokumen	8 Dokumen	3,249,800	3,249,800	18,313,800	Kab. Lampung Barat, Balik Bukit, Way Mengaku			2. Peningkatan Pembangunan Sumberdaya Manusia	Aparatur	8 Dokumen	3,249,800	Dinas Perpustakaan dan Kearsipan

Penetapan Perubahan Rencana Kerja Pemerintah Daerah (RKPD)
Kabupaten Lampung Barat
Tahun 2023

Kode	Urusan/ Bidang Urusan/ Program/ Kegiatan/ Sub Kegiatan	Indikator Program/ Kegiatan/ Sub Kegiatan	Target Akhir Periode RPJMD	Realisasi Capaian RKPD Tahun 2021	Prakiraan Capaian Target RKPD Tahun 2022	Capaian Kinerja dan Kerangka Pendanaan									Kelompok Sasaran	Prakiraan Maju Rencana Tahun 2024		Perangkat Daerah Penanggung Jawab
						Target 2023		Pagu Indikatif			Lokasi	Sumber Dana	Prioritas			Target	Pagu Indikatif	
						Semula	Menjadi	RKPD 2023	APBD 2023	RKPD 2023 Perubahan			Nasional	Daerah				
2 23 01 2.01 02	Koordinasi dan Penyusunan Dokumen RKA-SKPD	Jumlah Dokumen RKA-SKPD dan Laporan Hasil Koordinasi Penyusunan Dokumen RKA-SKPD				1 Dokumen	1 Dokumen	1,500,000	1,500,000	1,500,000	Kab. Lampung Barat, Balik Bukit, Way Mengaku	Dana Transfer Umum-Dana Alokasi Umum		2. Peningkatan Pembangunan Sumberdaya Manusia	Aparatur	1 Dokumen	1,500,000	Dinas Perpustakaan dan Kearsipan
2 23 01 2.01 03	Koordinasi dan Penyusunan Dokumen Perubahan RKA-SKPD	Jumlah Dokumen Perubahan RKA-SKPD dan Laporan Hasil Koordinasi Penyusunan Dokumen Perubahan RKA-SKPD				1 Dokumen	1 Dokumen	1,500,000	1,500,000	1,500,000	Kab. Lampung Barat, Balik Bukit, Way Mengaku	Dana Transfer Umum-Dana Alokasi Umum		2. Peningkatan Pembangunan Sumberdaya Manusia	Aparatur	1 Dokumen	2,500,000	Dinas Perpustakaan dan Kearsipan
2 23 01 2.01 04	Koordinasi dan Penyusunan DPA-SKPD	Jumlah Dokumen DPA-SKPD dan Laporan Hasil Koordinasi Penyusunan Dokumen DPA-SKPD				1 Dokumen	1 Dokumen	1,500,000	1,500,000	1,500,000	Kab. Lampung Barat, Balik Bukit, Way Mengaku	Dana Transfer Umum-Dana Alokasi Umum		2. Peningkatan Pembangunan Sumberdaya Manusia	Aparatur	1 Dokumen	2,200,000	Dinas Perpustakaan dan Kearsipan
2 23 01 2.01 05	Koordinasi dan Penyusunan Perubahan DPA-SKPD	Jumlah Dokumen Perubahan DPA-SKPD dan Laporan Hasil Koordinasi Penyusunan Dokumen Perubahan DPA-SKPD				1 Dokumen	1 Dokumen	1,500,000	1,500,000	1,500,000	Kab. Lampung Barat, Balik Bukit, Way Mengaku	Dana Transfer Umum-Dana Alokasi Umum		2. Peningkatan Pembangunan Sumberdaya Manusia	Aparatur	1 Dokumen	2,200,000	Dinas Perpustakaan dan Kearsipan
2 23 01 2.01 06	Koordinasi dan Penyusunan Laporan Capaian Kinerja dan Ikhtisar Realisasi Kinerja SKPD	Jumlah Laporan Capaian Kinerja dan Ikhtisar Realisasi Kinerja SKPD dan Laporan Hasil Koordinasi Penyusunan Laporan Capaian Kinerja dan Ikhtisar Realisasi Kinerja SKPD				1 Laporan	1 Laporan	1,500,000	1,500,000	1,500,000	Kab. Lampung Barat, Balik Bukit, Way Mengaku	Dana Transfer Umum-Dana Alokasi Umum		2. Peningkatan Pembangunan Sumberdaya Manusia	Aparatur	1 Laporan	1,500,000	Dinas Perpustakaan dan Kearsipan
2 23 01 2.01 07	Evaluasi Kinerja Perangkat Daerah	Jumlah Laporan Evaluasi Kinerja Perangkat Daerah				12 Laporan	12 Laporan	2,500,000	5,000,000	5,000,000	Kab. Lampung Barat, Balik Bukit, Way Mengaku	Dana Transfer Umum-Dana Alokasi Umum		2. Peningkatan Pembangunan Sumberdaya Manusia	Aparatur	12 Laporan	5,500,000	Dinas Perpustakaan dan Kearsipan
2 23 01 2.02	**Administrasi Keuangan Perangkat Daerah**	Jumlah Dokumen Administrasi Keuangan Perangkat Daerah yang Disusun	Dokumen		Dokumen	4 Dokumen	4 Dokumen	**1,867,806,300**	**1,868,149,500**	**1,838,841,178**						4 Dokumen	**2,207,000,000**	
2 23 01 2.02 01	Penyediaan Gaji dan Tunjangan ASN	Jumlah Orang yang Menerima Gaji dan Tunjangan ASN				14 Orang/bulan	14 Orang/bulan	1,862,806,500	1,865,149,700	1,835,841,378	Kab. Lampung Barat, Balik Bukit, Way Mengaku	Dana Transfer Umum-Dana Alokasi Umum		2. Peningkatan Pembangunan Sumberdaya Manusia	Aparatur	14 Orang/bulan	2,200,000,000	Dinas Perpustakaan dan Kearsipan

Penetapan Perubahan Rencana Kerja Pemerintah Daerah (RKPD)
Kabupaten Lampung Barat
Tahun 2023

Kode	Urusan/ Bidang Urusan/ Program/ Kegiatan/ Sub Kegiatan	Indikator Program/ Kegiatan/ Sub Kegiatan	Target Akhir Periode RPJMD	Realisasi Capaian RKPD Tahun 2021	Prakiraan Capaian Target RKPD Tahun 2022	Capaian Kinerja dan Kerangka Pendanaan									Kelompok Sasaran	Prakiraan Maju Rencana Tahun 2024		Perangkat Daerah Penanggung Jawab
						Target 2023		Pagu Indikatif			Lokasi	Sumber Dana	Prioritas			Target	Pagu Indikatif	
						Semula	Menjadi	RKPD 2023	APBD 2023	RKPD 2023 Perubahan			Nasional	Daerah				
2 23 01 2.02 05	Koordinasi dan Penyusunan Laporan Keuangan Akhir Tahun SKPD	Jumlah Laporan Keuangan Akhir Tahun SKPD dan Laporan Hasil Koordinasi Penyusunan Laporan Keuangan Akhir Tahun SKPD				1 Laporan	1 Laporan	2,000,000	0	0	Kab. Lampung Barat, Balik Bukit, Way Mengaku	Dana Transfer Umum-Dana Alokasi Umum		2. Peningkatan Pembangunan Sumberdaya Manusia	Aparatur	1 Laporan	3,000,000	Dinas Perpustakaan dan Kearsipan
2 23 01 2.02 07	Koordinasi dan Penyusunan Laporan Keuangan Bulanan/ Triwulanan/ Semesteran SKPD	Jumlah Laporan Keuangan Bulanan/ Triwulanan/ Semesteran SKPD dan Laporan Koordinasi Penyusunan Laporan Keuangan Bulanan/Triwulanan /Semesteran SKPD				2 Laporan	2 Laporan	1,500,000	1,500,000	1,500,000	Kab. Lampung Barat, Balik Bukit, Way Mengaku	Dana Transfer Umum-Dana Alokasi Umum		2. Peningkatan Pembangunan Sumberdaya Manusia	Aparatur	2 Laporan	1,500,000	Dinas Perpustakaan dan Kearsipan
2 23 01 2.02 08	Penyusunan Pelaporan dan Analisis Prognosis Realisasi Anggaran	Jumlah Dokumen Pelaporan dan Analisis Prognosis Realisasi Anggaran				1 Dokumen	1 Dokumen	1,499,800	1,499,800	1,499,800	Kab. Lampung Barat, Balik Bukit, Way Mengaku	Dana Transfer Umum-Dana Alokasi Umum		2. Peningkatan Pembangunan Sumberdaya Manusia	Aparatur	1 Dokumen	2,500,000	Dinas Perpustakaan dan Kearsipan
2 23 01 2.05	**Administrasi Kepegawaian Perangkat Daerah**	Jumlah Dokumen Administrasi Kepegawaian Perangkat Daerah	Dokumen		Dokumen	1 Dokumen	1 Dokumen	**15,500,000**	**7,550,000**	**7,550,000**						1 Dokumen	**15,500,000**	
2 23 01 2.05 09	Pendidikan dan Pelatihan Pegawai Berdasarkan Tugas dan Fungsi	Jumlah Pegawai Berdasarkan Tugas dan Fungsi yang Mengikuti Pendidikan dan Pelatihan				7 Orang	7 Orang	15,500,000	7,550,000	7,550,000	Kab. Lampung Barat, Balik Bukit, Way Mengaku	Dana Transfer Umum-Dana Alokasi Umum	Meningkatkan Sumber Daya Manusia Yang Berkualitas Dan Berdaya Saing	2. Peningkatan Pembangunan Sumberdaya Manusia	Aparatur	7 Orang	15,500,000	Dinas Perpustakaan dan Kearsipan
2 23 01 2.06	**Administrasi Umum Perangkat Daerah**	Jumlah Paket Penyediaan Administrasi Umum	Paket		Paket	6 Paket	6 Paket	**229,929,300**	**70,482,200**	**103,992,200**						6 Paket	**292,100,000**	
2 23 01 2.06 01	Penyediaan Komponen Instalasi Listrik/Penerangan Bangunan Kantor	Jumlah Paket Komponen Instalasi Listrik/Penerangan Bangunan Kantor yang Disediakan				1 Paket	1 Paket	15,550,000	10,882,000	10,882,000	Kab. Lampung Barat, Balik Bukit, Way Mengaku	Dana Transfer Umum-Dana Alokasi Umum		2. Peningkatan Pembangunan Sumberdaya Manusia	Aparatur	1 Paket	12,500,000	Dinas Perpustakaan dan Kearsipan
2 23 01 2.06 02	Penyediaan Peralatan dan Perlengkapan Kantor	Jumlah Paket Peralatan dan Perlengkapan Kantor yang Disediakan				1 Paket	1 Paket	5,200,000	3,480,000	3,480,000	Kab. Lampung Barat, Balik Bukit, Way Mengaku	Dana Transfer Umum-Dana Alokasi Umum		2. Peningkatan Pembangunan Sumberdaya Manusia	Aparatur	1 Paket	50,000,000	Dinas Perpustakaan dan Kearsipan
2 23 01 2.06 05	Penyediaan Barang Cetakan dan Penggandaan	Jumlah Paket Barang Cetakan dan Penggandaan yang Disediakan				1 Paket	1 Paket	42,500,300	31,778,800	31,842,300	Kab. Lampung Barat, Balik Bukit,	Dana Transfer Khusus-Dana Alokasi		2. Peningkatan Pembangunan Sumberdaya Manusia	Aparatur	1 Paket	50,000,000	Dinas Perpustakaan dan Kearsipan

Penetapan Perubahan Rencana Kerja Pemerintah Daerah (RKPD)
Kabupaten Lampung Barat
Tahun 2023

Kode	Urusan/ Bidang Urusan/ Program/ Kegiatan/ Sub Kegiatan	Indikator Program/ Kegiatan/ Sub Kegiatan	Target Akhir Periode RPJMD	Realisasi Capaian RKPD Tahun 2021	Prakiraan Capaian Target RKPD Tahun 2022	Capaian Kinerja dan Kerangka Pendanaan									Kelompok Sasaran	Prakiraan Maju Rencana Tahun 2024		Perangkat Daerah Penanggung Jawab
						Target 2023		Pagu Indikatif			Lokasi	Sumber Dana	Prioritas			Target	Pagu Indikatif	
						Semula	Menjadi	RKPD 2023	APBD 2023	RKPD 2023 Perubahan			Nasional	Daerah				
											Way Mengaku	Khusus Non Fisik						
2 23 01 2.06 06	Penyediaan Bahan Bacaan dan Peraturan Perundang-undangan	Jumlah Dokumen Bahan Bacaan dan Peraturan Perundang-Undangan yang Disediakan				4 Dokumen	4 Dokumen	5,100,000	4,500,000	4,500,000	Kab. Lampung Barat, Balik Bukit, Way Mengaku	Dana Transfer Umum-Dana Alokasi Umum		2. Peningkatan Pembangunan Sumberdaya Manusia	Aparatur	4 Dokumen	5,100,000	Dinas Perpustakaan dan Kearsipan
2 23 01 2.06 08	Fasilitasi Kunjungan Tamu	Jumlah Laporan Fasilitasi Kunjungan Tamu				12 Laporan	12 Laporan	9,750,000	8,400,400	8,400,400	Kab. Lampung Barat, Balik Bukit, Way Mengaku	Dana Transfer Umum-Dana Alokasi Umum		2. Peningkatan Pembangunan Sumberdaya Manusia	Aparatur	12 Laporan	14,500,000	Dinas Perpustakaan dan Kearsipan
2 23 01 2.06 09	Penyelenggaraan Rapat Koordinasi dan Konsultasi SKPD	Jumlah Laporan Penyelenggaraan Rapat Koordinasi dan Konsultasi SKPD				12 Laporan	12 Laporan	151,829,000	11,441,000	44,887,500	Kab. Lampung Barat, Balik Bukit, Way Mengaku	Dana Transfer Umum-Dana Alokasi Umum		2. Peningkatan Pembangunan Sumberdaya Manusia	Aparatur	12 Laporan	160,000,000	Dinas Perpustakaan dan Kearsipan
2 23 01 2.07	**Pengadaan Barang Milik Daerah Penunjang Urusan Pemerintah Daerah**	Jumlah Barang Milik Daerah Penunjang Urusan Pemerintah Daerah yang Diadakan	Unit		Unit	5 Unit	5 Unit	**50,000,000**	**0**	**0**						5 Unit	**120,000,000**	
2 23 01 2.07 06	Pengadaan Peralatan dan Mesin Lainnya	Jumlah Unit Peralatan dan Mesin Lainnya yang Disediakan				16 Unit	16 Unit	50,000,000	0	0	Kab. Lampung Barat, Balik Bukit, Way Mengaku	Dana Transfer Umum-Dana Alokasi Umum		2. Peningkatan Pembangunan Sumberdaya Manusia	Aparatur	16 Unit	120,000,000	Dinas Perpustakaan dan Kearsipan
2 23 01 2.08	**Penyediaan Jasa Penunjang Urusan Pemerintahan Daerah**	Jumlah Sub Organisasi yang disediakan Jasa Penunjang Urusan Pemerintah Daerah	Sub Organisasi		Sub Organisasi	4 Sub Organisasi	4 Sub Organisasi	**190,131,500**	**126,785,800**	**126,785,800**						4 Sub Organisasi	**215,000,000**	
2 23 01 2.08 01	Penyediaan Jasa Surat Menyurat	Jumlah Laporan Penyediaan Jasa Surat Menyurat				2 Laporan	2 Laporan	2,500,000	2,500,000	2,500,000	Kab. Lampung Barat, Balik Bukit, Way Mengaku	Dana Transfer Umum-Dana Alokasi Umum		2. Peningkatan Pembangunan Sumberdaya Manusia	Aparatur	2 Laporan	20,000,000	Dinas Perpustakaan dan Kearsipan
2 23 01 2.08 02	Penyediaan Jasa Komunikasi, Sumber Daya Air dan Listrik	Jumlah Laporan Penyediaan Jasa Komunikasi, Sumber Daya Air dan Listrik yang Disediakan				5 Laporan	5 Laporan	45,000,000	44,980,000	44,980,000	Kab. Lampung Barat, Balik Bukit, Way Mengaku	Dana Transfer Umum-Dana Alokasi Umum		2. Peningkatan Pembangunan Sumberdaya Manusia	Aparatur	5 Laporan	45,000,000	Dinas Perpustakaan dan Kearsipan

Penetapan Perubahan Rencana Kerja Pemerintah Daerah (RKPD)
Kabupaten Lampung Barat
Tahun 2023

Kode	Urusan/ Bidang Urusan/ Program/ Kegiatan/ Sub Kegiatan	Indikator Program/ Kegiatan/ Sub Kegiatan	Target Akhir Periode RPJMD	Realisasi Capaian RKPD Tahun 2021	Prakiraan Capaian Target RKPD Tahun 2022	Capaian Kinerja dan Kerangka Pendanaan									Kelompok Sasaran	Prakiraan Maju Rencana Tahun 2024		Perangkat Daerah Penanggung Jawab
						Target 2023		Pagu Indikatif			Lokasi	Sumber Dana	Prioritas			Target	Pagu Indikatif	
						Semula	Menjadi	RKPD 2023	APBD 2023	RKPD 2023 Perubahan			Nasional	Daerah				
2 23 01 2.08 04	Penyediaan Jasa Pelayanan Umum Kantor	Jumlah Laporan Penyediaan Jasa Pelayanan Umum Kantor yang Disediakan				4 Laporan	4 Laporan	142,631,500	79,305,800	79,305,800	Kab. Lampung Barat, Balik Bukit, Way Mengaku	Dana Transfer Umum-Dana Alokasi Umum		2. Peningkatan Pembangunan Sumberdaya Manusia	Aparatur	4 Laporan	150,000,000	Dinas Perpustakaan dan Kearsipan
2 23 01 2.09	**Pemeliharaan Barang Milik Daerah Penunjang Urusan Pemerintahan Daerah**	Jumlah Barang Milik Daerah Penunjang Urusan Pemerintah Daerah yang Dipelihara	Unit		Unit	35 Unit	35 Unit	**322,279,000**	**265,210,000**	**148,700,000**						35 Unit	**403,000,000**	
2 23 01 2.09 01	Penyediaan Jasa Pemeliharaan, Biaya Pemeliharaan, dan Pajak Kendaraan Perorangan Dinas atau Kendaraan Dinas Jabatan	Jumlah Kendaraan Perorangan Dinas atau Kendaraan Dinas Jabatan yang Dipelihara dan dibayarkan Pajaknya				25 Unit	25 Unit	223,780,000	227,400,000	131,650,000	Kab. Lampung Barat, Balik Bukit, Way Mengaku	Dana Transfer Umum-Dana Alokasi Umum		2. Peningkatan Pembangunan Sumberdaya Manusia	Aparatur	25 Unit	225,000,000	Dinas Perpustakaan dan Kearsipan
2 23 01 2.09 06	Pemeliharaan Peralatan dan Mesin Lainnya	Jumlah Peralatan dan Mesin Lainnya yang Dipelihara				7 Unit	7 Unit	3,999,000	7,050,000	7,050,000	Kab. Lampung Barat, Balik Bukit, Way Mengaku	Dana Transfer Umum-Dana Alokasi Umum		2. Peningkatan Pembangunan Sumberdaya Manusia	Aparatur	7 Unit	8,000,000	Dinas Perpustakaan dan Kearsipan
2 23 01 2.09 10	Pemeliharaan/Rehabilitasi Sarana dan Prasarana Gedung Kantor atau Bangunan Lainnya	Jumlah Sarana dan Prasarana Gedung Kantor atau Bangunan Lainnya yang Dipelihara/Direhabilitasi				3 Unit	3 Unit	94,500,000	30,760,000	10,000,000	Kab. Lampung Barat, Balik Bukit, Way Mengaku	Dana Transfer Umum-Dana Alokasi Umum		2. Peningkatan Pembangunan Sumberdaya Manusia	Aparatur	3 Unit	170,000,000	Dinas Perpustakaan dan Kearsipan
2 23 02	**PROGRAM PEMBINAAN PERPUSTAKAAN**	Presentase Peningkatan Anggota Perpustakaan Presentase Sarana dan Prasarana Perpustakaan sesuai Standar Perpustakaan	% %		% %	5 % 55 %	5 % 55 %	**949,740,600**	**486,932,570**	**595,519,670**						5 % 55 %	**2,450,000,000**	
2 23 02 2.01	**Pengelolaan Perpustakaan Tingkat Daerah Kabupaten/Kota**	Jumlah Perpustakaan Tingkat Daerah Kabupaten yang Dibina	Perpustakaan		Perpustakaan	150 Perpustakaan	150 Perpustakaan	**686,422,600**	**389,886,570**	**498,473,670**						150 Perpustakaan	**1,200,000,000**	
2 23 02 2.01 02	Pengembangan Perpustakaan di Tingkat Daerah Kabupaten/Kota	Jumlah Perpustakaan yang Dikembangkan di Tingkat Daerah Kabupaten/Kota Sesuai Standar Nasional Perpustakaan di Wilayah Kabupaten/Kota Sesuai Kewenangannya				40 Perpustakaan	40 Perpustakaan	105,589,000	13,949,000	122,536,100	Kab. Lampung Barat, Balik Bukit, Way Mengaku	Dana Transfer Khusus-Dana Alokasi Khusus Non Fisik		2. Peningkatan Pembangunan Sumberdaya Manusia	Aparatur	40 Perpustakaan	450,000,000	Dinas Perpustakaan dan Kearsipan

Penetapan Perubahan Rencana Kerja Pemerintah Daerah (RKPD)
Kabupaten Lampung Barat
Tahun 2023

Kode	Urusan/ Bidang Urusan/ Program/ Kegiatan/ Sub Kegiatan	Indikator Program/ Kegiatan/ Sub Kegiatan	Target Akhir Periode RPJMD	Realisasi Capaian RKPD Tahun 2021	Prakiraan Capaian Target RKPD Tahun 2022	Capaian Kinerja dan Kerangka Pendanaan									Kelompok Sasaran	Prakiraan Maju Rencana Tahun 2024		Perangkat Daerah Penanggung Jawab
						Target 2023		Pagu Indikatif			Lokasi	Sumber Dana	Prioritas			Target	Pagu Indikatif	
						Semula	Menjadi	RKPD 2023	APBD 2023	RKPD 2023 Perubahan			Nasional	Daerah				
2 23 02 2.01 04	Pembinaan Perpustakaan pada Satuan Pendidikan Dasar di Seluruh Wilayah Kabupaten/Kota Sesuai dengan Standar Nasional Perpustakaan	Jumlah Perpustakaan pada Satuan Pendidikan Dasar dan yang Dilakukan Pembinaan dalam Mewujudkan Standar Nasional Perpustakaan				30 Perpustakaan	30 Perpustakaan	333,540,000	168,540,000	168,540,000	Kab. Lampung Barat, Balik Bukit, Way Mengaku	Dana Transfer Umum-Dana Alokasi Umum		2. Peningkatan Pembangunan Sumberdaya Manusia	Aparatur	30 Perpustakaan	400,000,000	Dinas Perpustakaan dan Kearsipan
2 23 02 2.01 05	Pembinaan Perpustakaan Khusus Tingkat Kabupaten/Kota	Jumlah Perpustakaan Khusus yang Dibina Sesuai Kewenangan Kabupaten/Kota dalam Mewujudkan Standar Nasional Perpustakaan				5 Perpustakaan	5 Perpustakaan	19,028,000	19,028,000	19,028,000	Kab. Lampung Barat, Balik Bukit, Way Mengaku	Dana Transfer Umum-Dana Alokasi Umum		2. Peningkatan Pembangunan Sumberdaya Manusia	Aparatur	5 Perpustakaan	50,000,000	Dinas Perpustakaan dan Kearsipan
2 23 02 2.01 06	Peningkatan Kapasitas Tenaga Perpustakaan dan Pustakawan Tingkat Daerah Kabupaten/Kota	Jumlah Tenaga Perpustakaan yang Ditingkatkan Kapasitasnya dan Mendapat Sertifikasi Tenaga Perpustakaan dan Pustakawan Tingkat Daerah Kabupaten/Kota				60 Orang	60 Orang	90,750,000	11,750,000	11,750,000	Kab. Lampung Barat, Balik Bukit, Way Mengaku	Dana Transfer Umum-Dana Alokasi Umum		2. Peningkatan Pembangunan Sumberdaya Manusia	Aparatur	60 Orang	150,000,000	Dinas Perpustakaan dan Kearsipan
2 23 02 2.01 09	Pengelolaan dan Pengembangan Bahan Pustaka	Jumlah Bahan Perpustakaan yang Dilakukan Pengelolaan dan Pengembangan untuk Mewujudkan Keberagaman Koleksi Perpustakaan				5000 Eksemplar	5000 Eksemplar	137,515,600	176,619,570	176,619,570	Kab. Lampung Barat, Balik Bukit, Way Mengaku	Dana Transfer Umum-Dana Alokasi Umum		2. Peningkatan Pembangunan Sumberdaya Manusia	Aparatur	5000 Eksemplar	150,000,000	Dinas Perpustakaan dan Kearsipan
2 23 02 2.02	**Pembudayaan Gemar Membaca Tingkat Daerah Kabupaten/Kota**	Jumlah Peningkatan Pembudayaan Gemar Membaca Tingkat Daerah Kabupaten/Kota	Pemustaka		Pemustaka	5000 Pemustaka	5000 Pemustaka	**263,318,000**	**97,046,000**	**97,046,000**						5000 Pemustaka	**1,250,000,000**	
2 23 02 2.02 01	Sosiaisasi Budaya Baca dan Literasi pada Satuan Pendidikan Dasar dan Pendidikan Khusus serta Masyarakat	Jumlah Lokus Pembudayaan Kegemaran Membaca dan Literasi pada Satuan Pendidikan				30 Lokus	30 Lokus	149,012,000	0	0	Kab. Lampung Barat, Balik Bukit, Way Mengaku	Dana Transfer Umum-Dana Alokasi Umum		2. Peningkatan Pembangunan Sumberdaya Manusia	Aparatur	30 Lokus	200,000,000	Dinas Perpustakaan dan Kearsipan
2 23 02 2.02 03	Pemberian Penghargaan Gerakan Budaya Gemar Membaca	Jumlah Orang yang Mendapatkan Penghargaan Gerakan Budaya Gemar Membaca Tingkat Kabupaten Kota				9 Orang	9 Orang	72,320,000	0	0	Kab. Lampung Barat, Balik Bukit, Way Mengaku	Dana Transfer Umum-Dana Alokasi Umum		2. Peningkatan Pembangunan Sumberdaya Manusia	Aparatur	9 Orang	800,000,000	Dinas Perpustakaan dan Kearsipan
2 23 02 2.02 04	Pengembangan Literasi Berbasis Inklusi Sosial	Jumlah Perpustakaan Berbasis Inklusi Sosial di Wilayah Kabupaten/Kota yang Dikembangkan				5 Perpustakaan	5 Perpustakaan	41,986,000	97,046,000	97,046,000	Kab. Lampung Barat, Balik Bukit, Way	Dana Transfer Umum-Dana Alokasi Umum		2. Peningkatan Pembangunan Sumberdaya Manusia	Aparatur	5 Perpustakaan	250,000,000	Dinas Perpustakaan dan Kearsipan

Penetapan Perubahan Rencana Kerja Pemerintah Daerah (RKPD)
Kabupaten Lampung Barat
Tahun 2023

Kode	Urusan/ Bidang Urusan/ Program/ Kegiatan/ Sub Kegiatan	Indikator Program/ Kegiatan/ Sub Kegiatan	Target Akhir Periode RPJMD	Realisasi Capaian RKPD Tahun 2021	Prakiraan Capaian Target RKPD Tahun 2022	Capaian Kinerja dan Kerangka Pendanaan									Kelompok Sasaran	Prakiraan Maju Rencana Tahun 2024		Perangkat Daerah Penanggung Jawab
						Target 2023		Pagu Indikatif			Lokasi	Sumber Dana	Prioritas			Target	Pagu Indikatif	
						Semula	Menjadi	RKPD 2023	APBD 2023	RKPD 2023 Perubahan			Nasional	Daerah				
											Mengaku							
2 24	**URUSAN PEMERINTAHAN BIDANG KEARSIPAN**							**214,599,400**	**59,846,800**	**59,846,800**							**280,000,000**	
2 24 02	**PROGRAM PENGELOLAAN ARSIP**	Persentase Pengelolaan Arsip Daerah	%		%	5 %	5 %	**214,599,400**	**59,846,800**	**59,846,800**						5 %	**280,000,000**	
2 24 02 2.01	**Pengelolaan Arsip Dinamis Daerah Kabupaten/Kota**	Jumlah Arsip Dinamis Daerah Kabupaten/Kota yang Dikelola	Berkas		Berkas	25 Berkas	25 Berkas	**214,599,400**	**59,846,800**	**59,846,800**						25 Berkas	**280,000,000**	
2 24 02 2.01 01	Penciptaan dan Penggunaan Arsip Dinamis	Jumlah Naskah Dinas yang Diciptakan dan Digunakan				43 Berkas	43 Berkas	59,599,500	22,347,000	22,347,000	Kab. Lampung Barat, Balik Bukit, Way Mengaku	Dana Transfer Umum-Dana Alokasi Umum		2. Peningkatan Pembangunan Sumberdaya Manusia	Aparatur	43 Berkas	50,000,000	Dinas Perpustakaan dan Kearsipan
2 24 02 2.01 02	Pemeliharaan dan Penyusutan Arsip Dinamis	Jumlah Naskah Dinas yang Dilakukan Pemeliharaan dan Penyusutan				43 Berkas	43 Berkas	75,000,000	37,499,800	37,499,800	Kab. Lampung Barat, Balik Bukit, Way Mengaku	Dana Transfer Umum-Dana Alokasi Umum		2. Peningkatan Pembangunan Sumberdaya Manusia	Aparatur	43 Berkas	150,000,000	Dinas Perpustakaan dan Kearsipan
2 24 02 2.01 03	Pengawasan Arsip Dinamis Kewenangan Kabupaten/Kota	Jumlah Laporan Hasil Pengawasan Arsip Dinamis Kewenangan Kabupaten/Kota				43 Laporan	43 Laporan	79,999,900	0	0	Kab. Lampung Barat, Balik Bukit, Way Mengaku	Dana Transfer Umum-Dana Alokasi Umum		2. Peningkatan Pembangunan Sumberdaya Manusia	Aparatur	43 Laporan	80,000,000	Dinas Perpustakaan dan Kearsipan
3	**URUSAN PEMERINTAHAN PILIHAN**																	
3 25	**URUSAN PEMERINTAHAN BIDANG KELAUTAN DAN PERIKANAN**							**5,761,225,450**	**3,929,895,670**	**4,124,064,202**							**7,037,569,542**	
3 25 01	**PROGRAM PENUNJANG URUSAN PEMERINTAHAN DAERAH KABUPATEN/KOTA**	Nilai SAKIP Perangkat Daerah Dinas Perikanan	80,00 %		0 %	79,78 %	79,78 %	**3,426,285,500**	**3,307,657,200**	**3,051,825,732**						79,78 %	**3,905,696,000**	
3 25 01 2.01	**Perencanaan, Penganggaran, dan Evaluasi Kinerja Perangkat Daerah**	Jumlah dokumen penganggaran daerah yang disusun Jumlah dokumen Perencanaan perangkat daerah Jumlah laporan evaluasi kinerja perangkat daerah	20 Dokumen 38 Dokumen 48 Dokumen		0 Dokumen 0 Dokumen 0 Dokumen	5 Dokumen 11 Dokumen 12 Dokumen	5 Dokumen 11 Dokumen 12 Dokumen	**65,500,000**	**38,130,000**	**38,130,000**						5 Dokumen 11 Dokumen 12 Dokumen	**68,775,000**	
3 25 01 2.01 01	Penyusunan Dokumen Perencanaan Perangkat Daerah	Jumlah Dokumen Perencanaan Perangkat Daerah				11 Dokumen	11 Dokumen	23,000,000	14,182,000	14,182,000	Kab. Lampung Barat, Balik Bukit, Way Mengaku	Dana Transfer Umum-Dana Bagi Hasil	Memperkuat Ketahanan Ekonomi Untuk Pertumbuhan Yang Berkualitas dan Berkeadilan	4. Meningkatkan nilai tambah produk unggulan yang inovatif dan Sektor Pariwisata	Aparatur	11 Dokumen	24,150,000	Dinas Perikanan

Penetapan Perubahan Rencana Kerja Pemerintah Daerah (RKPD)
Kabupaten Lampung Barat
Tahun 2023

Kode	Urusan/ Bidang Urusan/ Program/ Kegiatan/ Sub Kegiatan	Indikator Program/ Kegiatan/ Sub Kegiatan	Target Akhir Periode RPJMD	Realisasi Capaian RKPD Tahun 2021	Prakiraan Capaian Target RKPD Tahun 2022	Capaian Kinerja dan Kerangka Pendanaan									Kelompok Sasaran	Prakiraan Maju Rencana Tahun 2024		Perangkat Daerah Penanggung Jawab
						Target 2023		Pagu Indikatif			Lokasi	Sumber Dana	Prioritas			Target	Pagu Indikatif	
						Semula	Menjadi	RKPD 2023	APBD 2023	RKPD 2023 Perubahan			Nasional	Daerah				
3 25 01 2.01 02	Koordinasi dan Penyusunan Dokumen RKA-SKPD	Jumlah Dokumen RKA-SKPD dan Laporan Hasil Koordinasi Penyusunan Dokumen RKA-SKPD				1 Dokumen	1 Dokumen	4,500,000	4,025,000	4,025,000	Kab. Lampung Barat, Balik Bukit, Way Mengaku	Dana Transfer Umum-Dana Alokasi Umum	Memperkuat Ketahanan Ekonomi Untuk Pertumbuhan Yang Berkualitas dan Berkeadilan	4. Meningkatkan nilai tambah produk unggulan yang inovatif dan Sektor Pariwisata	Aparatur	1 Dokumen	4,725,000	Dinas Perikanan
3 25 01 2.01 03	Koordinasi dan Penyusunan Dokumen Perubahan RKA-SKPD	Jumlah Dokumen Perubahan RKA-SKPD dan Laporan Hasil Koordinasi Penyusunan Dokumen Perubahan RKA-SKPD				2 Dokumen	2 Dokumen	4,000,000	3,885,000	3,885,000	Kab. Lampung Barat, Balik Bukit, Way Mengaku	Dana Transfer Umum-Dana Alokasi Umum	Memperkuat Ketahanan Ekonomi Untuk Pertumbuhan Yang Berkualitas dan Berkeadilan	4. Meningkatkan nilai tambah produk unggulan yang inovatif dan Sektor Pariwisata	Aparatur	2 Dokumen	4,200,000	Dinas Perikanan
3 25 01 2.01 04	Koordinasi dan Penyusunan DPA-SKPD	Jumlah Dokumen DPA-SKPD dan Laporan Hasil Koordinasi Penyusunan Dokumen DPA-SKPD				2 Dokumen	2 Dokumen	4,000,000	3,820,000	3,820,000	Kab. Lampung Barat, Balik Bukit, Way Mengaku	Dana Transfer Umum-Dana Alokasi Umum	Memperkuat Ketahanan Ekonomi Untuk Pertumbuhan Yang Berkualitas dan Berkeadilan	4. Meningkatkan nilai tambah produk unggulan yang inovatif dan Sektor Pariwisata	Aparatur	2 Dokumen	4,200,000	Dinas Perikanan
3 25 01 2.01 05	Koordinasi dan Penyusunan Perubahan DPA-SKPD	Jumlah Dokumen Perubahan DPA-SKPD dan Laporan Hasil Koordinasi Penyusunan Dokumen Perubahan DPA-SKPD				2 Dokumen	2 Dokumen	4,000,000	3,573,000	3,573,000	Kab. Lampung Barat, Balik Bukit, Way Mengaku	Dana Transfer Umum-Dana Alokasi Umum	Memperkuat Ketahanan Ekonomi Untuk Pertumbuhan Yang Berkualitas dan Berkeadilan	4. Meningkatkan nilai tambah produk unggulan yang inovatif dan Sektor Pariwisata	Aparatur	2 Dokumen	4,200,000	Dinas Perikanan
3 25 01 2.01 06	Koordinasi dan Penyusunan Laporan Capaian Kinerja dan Ikhtisar Realisasi Kinerja SKPD	Jumlah Laporan Capaian Kinerja dan Ikhtisar Realisasi Kinerja SKPD dan Laporan Hasil Koordinasi Penyusunan Laporan Capaian Kinerja dan Ikhtisar Realisasi Kinerja SKPD				2 Laporan	2 Laporan	4,000,000	3,645,000	3,645,000	Kab. Lampung Barat, Balik Bukit, Way Mengaku	Dana Transfer Umum-Dana Alokasi Umum	Memperkuat Ketahanan Ekonomi Untuk Pertumbuhan Yang Berkualitas dan Berkeadilan	4. Meningkatkan nilai tambah produk unggulan yang inovatif dan Sektor Pariwisata	Aparatur	2 Laporan	4,200,000	Dinas Perikanan
3 25 01 2.01 07	Evaluasi Kinerja Perangkat Daerah	Jumlah Laporan Evaluasi Kinerja Perangkat Daerah				12 Laporan	12 Laporan	22,000,000	5,000,000	5,000,000	Kab. Lampung Barat, Balik Bukit, Way Mengaku	Dana Transfer Umum-Dana Alokasi Umum	Memperkuat Ketahanan Ekonomi Untuk Pertumbuhan Yang Berkualitas dan Berkeadilan	4. Meningkatkan nilai tambah produk unggulan yang inovatif dan Sektor Pariwisata	Aparatur	12 Laporan	23,100,000	Dinas Perikanan
3 25 01 2.02	**Administrasi Keuangan Perangkat Daerah**	Jumlah dokumen laporan dan analisis prognosis realisasi anggaran Jumlah laporan keuangan akhir tahun SKPD dan laporan hasil koordinasi Jumlah laporan keuangan bulanan/triwulan /semesteran SKPD dan	8 Laporan 4 Laporan 4 Dokumen 27 Orang/14 bulan		0 Laporan 0 Laporan 0 Dokumen 0 Orang/14 bulan	2 Laporan 1 Laporan 1 Dokumen 27 Orang/14 bulan	2 Laporan 1 Laporan 1 Dokumen 27 Orang/14 bulan	**2,511,000,000**	**2,640,750,600**	**2,487,965,482**						2 Laporan 1 Laporan 1 Dokumen 27 Orang/14 bulan	**2,886,550,000**	

Penetapan Perubahan Rencana Kerja Pemerintah Daerah (RKPD)
Kabupaten Lampung Barat
Tahun 2023

Kode	Urusan/ Bidang Urusan/ Program/ Kegiatan/ Sub Kegiatan	Indikator Program/ Kegiatan/ Sub Kegiatan	Target Akhir Periode RPJMD	Realisasi Capaian RKPD Tahun 2021	Prakiraan Capaian Target RKPD Tahun 2022	Capaian Kinerja dan Kerangka Pendanaan									Kelompok Sasaran	Prakiraan Maju Rencana Tahun 2024		Perangkat Daerah Penanggung Jawab
						Target 2023		Pagu Indikatif			Lokasi	Sumber Dana	Prioritas			Target	Pagu Indikatif	
						Semula	Menjadi	RKPD 2023	APBD 2023	RKPD 2023 Perubahan			Nasional	Daerah				
		laporan Jumlah orang yang menerima gaji dan tunjangan ASN																
3 25 01 2.02 01	Penyediaan Gaji dan Tunjangan ASN	Jumlah Orang yang Menerima Gaji dan Tunjangan ASN				27 Orang/bulan	27 Orang/bulan	2,500,000,000	2,631,900,600	2,479,115,482	Kab. Lampung Barat, Balik Bukit, Way Mengaku	Dana Transfer Umum-Dana Alokasi Umum	Memperkuat Ketahanan Ekonomi Untuk Pertumbuhan Yang Berkualitas dan Berkeadilan	4. Meningkatkan nilai tambah produk unggulan yang inovatif dan Sektor Pariwisata	Aparatur	27 Orang/bulan	2,875,000,000	Dinas Perikanan
3 25 01 2.02 05	Koordinasi dan Penyusunan Laporan Keuangan Akhir Tahun SKPD	Jumlah Laporan Keuangan Akhir Tahun SKPD dan Laporan Hasil Koordinasi Penyusunan Laporan Keuangan Akhir Tahun SKPD				2 Laporan	2 Laporan	4,000,000	3,520,000	3,520,000	Kab. Lampung Barat, Balik Bukit, Way Mengaku	Dana Transfer Umum-Dana Alokasi Umum	Memperkuat Ketahanan Ekonomi Untuk Pertumbuhan Yang Berkualitas dan Berkeadilan	4. Meningkatkan nilai tambah produk unggulan yang inovatif dan Sektor Pariwisata	Aparatur	2 Laporan	4,200,000	Dinas Perikanan
3 25 01 2.02 07	Koordinasi dan Penyusunan Laporan Keuangan Bulanan/ Triwulanan/ Semesteran SKPD	Jumlah Laporan Keuangan Bulanan/ Triwulanan/ Semesteran SKPD dan Laporan Koordinasi Penyusunan Laporan Keuangan Bulanan/Triwulanan /Semesteran SKPD				18 Laporan	18 Laporan	4,000,000	3,330,000	3,330,000	Kab. Lampung Barat, Balik Bukit, Way Mengaku	Dana Transfer Umum-Dana Alokasi Umum	Memperkuat Ketahanan Ekonomi Untuk Pertumbuhan Yang Berkualitas dan Berkeadilan	4. Meningkatkan nilai tambah produk unggulan yang inovatif dan Sektor Pariwisata	Aparatur	18 Laporan	4,200,000	Dinas Perikanan
3 25 01 2.02 08	Penyusunan Pelaporan dan Analisis Prognosis Realisasi Anggaran	Jumlah Dokumen Pelaporan dan Analisis Prognosis Realisasi Anggaran				2 Dokumen	2 Dokumen	3,000,000	2,000,000	2,000,000	Kab. Lampung Barat, Balik Bukit, Way Mengaku	Dana Transfer Umum-Dana Alokasi Umum	Memperkuat Ketahanan Ekonomi Untuk Pertumbuhan Yang Berkualitas dan Berkeadilan	4. Meningkatkan nilai tambah produk unggulan yang inovatif dan Sektor Pariwisata	Aparatur	2 Dokumen	3,150,000	Dinas Perikanan
3 25 01 2.03	**Administrasi Barang Milik Daerah pada Perangkat Daerah**	Jumlah Barang Milik Daerah Penunjang Urusan Pemerintahan Daerah yang dipelihara	unit		unit	27 unit	27 unit	**10,423,000**	**7,296,100**	**7,296,100**						27 unit	**14,000,000**	
3 25 01 2.03 01	Penyusunan Perencanaan Kebutuhan Barang Milik Daerah SKPD	Jumlah Rencana Kebutuhan Barang Milik Daerah SKPD				1 Dokumen	1 Dokumen	10,423,000	7,296,100	7,296,100	Kab. Lampung Barat, Balik Bukit, Way Mengaku	Dana Transfer Umum-Dana Alokasi Umum	Memperkuat Ketahanan Ekonomi Untuk Pertumbuhan Yang Berkualitas dan Berkeadilan	4. Meningkatkan nilai tambah produk unggulan yang inovatif dan Sektor Pariwisata	Aparatur	1 Dokumen	14,000,000	Dinas Perikanan
3 25 01 2.05	**Administrasi Kepegawaian Perangkat Daerah**	Jumlah Dokumen monitoring evaluasi dan peneilaian kinerja pegawai Jumlah pegawai berdasarkan tugas dan fungsi yang mengikuti pendidikan dan pelatihan	4 Dokumen 12 orang		0 Dokumen 0 orang	1 Dokumen 3 orang	1 Dokumen 3 orang	**58,871,000**	**18,043,000**	**18,043,000**						1 Dokumen 3 orang	**70,000,000**	

Penetapan Perubahan Rencana Kerja Pemerintah Daerah (RKPD)
Kabupaten Lampung Barat
Tahun 2023

Kode	Urusan/ Bidang Urusan/ Program/ Kegiatan/ Sub Kegiatan	Indikator Program/ Kegiatan/ Sub Kegiatan	Target Akhir Periode RPJMD	Realisasi Capaian RKPD Tahun 2021	Prakiraan Capaian Target RKPD Tahun 2022	Capaian Kinerja dan Kerangka Pendanaan									Kelompok Sasaran	Prakiraan Maju Rencana Tahun 2024		Perangkat Daerah Penanggung Jawab
						Target 2023		Pagu Indikatif			Lokasi	Sumber Dana	Prioritas			Target	Pagu Indikatif	
						Semula	Menjadi	RKPD 2023	APBD 2023	RKPD 2023 Perubahan			Nasional	Daerah				
3 25 01 2.05 05	Monitoring, Evaluasi, dan Penilaian Kinerja Pegawai	Jumlah Dokumen Monitoring, Evaluasi, dan Penilaian Kinerja Pegawai				1 Dokumen	1 Dokumen	43,871,000	18,043,000	18,043,000	Kab. Lampung Barat, Balik Bukit, Way Mengaku	Dana Transfer Umum-Dana Alokasi Umum		4. Meningkatkan nilai tambah produk unggulan yang inovatif dan Sektor Pariwisata	Aparatur	1 Dokumen	55,000,000	Dinas Perikanan
3 25 01 2.05 09	Pendidikan dan Pelatihan Pegawai Berdasarkan Tugas dan Fungsi	Jumlah Pegawai Berdasarkan Tugas dan Fungsi yang Mengikuti Pendidikan dan Pelatihan				3 Orang	3 Orang	15,000,000	0	0	Kab. Lampung Barat, Balik Bukit, Way Mengaku	Dana Transfer Umum-Dana Alokasi Umum		4. Meningkatkan nilai tambah produk unggulan yang inovatif dan Sektor Pariwisata	Aparatur	3 Orang	15,000,000	Dinas Perikanan
3 25 01 2.06	**Administrasi Umum Perangkat Daerah**	jumlah dokumen bacaan dan peraturan perundang undangan jumlah laporan fasilitasi kunjungan tamu jumlah laporan penyelenggaraan rapat koordinasi dan konsuktasi jumlah paket barang cetakan dan pengandaan yang disdiakan Jumlah Paket komponen instalasi listrik/ penerangan bangunan kantor Jumlah paket peralatan dan perlengkapan kantor yang disediakan	16 dokumen 48 Laporan 48 Laporan 8 paket 4 Paket 8 Paket		0 dokumen 0 Laporan 0 Laporan 0 paket 0 Paket 0 Paket	4 dokumen 12 Laporan 12 Laporan 2 paket 1 Paket 2 Paket	4 dokumen 12 Laporan 12 Laporan 2 paket 1 Paket 2 Paket	**240,719,000**	**221,640,950**	**191,416,950**						4 dokumen 12 Laporan 12 Laporan 2 paket 1 Paket 2 Paket	**276,373,000**	
3 25 01 2.06 01	Penyediaan Komponen Instalasi Listrik/Penerangan Bangunan Kantor	Jumlah Paket Komponen Instalasi Listrik/Penerangan Bangunan Kantor yang Disediakan				8 Paket	8 Paket	5,000,000	4,115,250	4,115,250	Kab. Lampung Barat, Balik Bukit, Way Mengaku	Dana Transfer Umum-Dana Alokasi Umum		4. Meningkatkan nilai tambah produk unggulan yang inovatif dan Sektor Pariwisata	Aparatur	8 Paket	5,250,000	Dinas Perikanan
3 25 01 2.06 02	Penyediaan Peralatan dan Perlengkapan Kantor	Jumlah Paket Peralatan dan Perlengkapan Kantor yang Disediakan				1 Paket	1 Paket	20,000,000	0	0	Kab. Lampung Barat, Balik Bukit, Way Mengaku	Dana Transfer Umum-Dana Alokasi Umum		4. Meningkatkan nilai tambah produk unggulan yang inovatif dan Sektor Pariwisata	Aparatur	1 Paket	20,000,000	Dinas Perikanan
3 25 01 2.06 05	Penyediaan Barang Cetakan dan Penggandaan	Jumlah Paket Barang Cetakan dan Penggandaan yang Disediakan				2 Paket	2 Paket	36,000,000	24,616,700	24,616,700		Dana Transfer Umum-Dana Alokasi Umum		4. Meningkatkan nilai tambah produk unggulan yang inovatif dan Sektor Pariwisata	Aparatur	2 Paket	37,800,000	Dinas Perikanan

Penetapan Perubahan Rencana Kerja Pemerintah Daerah (RKPD)
Kabupaten Lampung Barat
Tahun 2023

Kode	Urusan/ Bidang Urusan/ Program/ Kegiatan/ Sub Kegiatan	Indikator Program/ Kegiatan/ Sub Kegiatan	Target Akhir Periode RPJMD	Realisasi Capaian RKPD Tahun 2021	Prakiraan Capaian Target RKPD Tahun 2022	Capaian Kinerja dan Kerangka Pendanaan									Kelompok Sasaran	Prakiraan Maju Rencana Tahun 2024		Perangkat Daerah Penanggung Jawab
						Target 2023		Pagu Indikatif			Lokasi	Sumber Dana	Prioritas			Target	Pagu Indikatif	
						Semula	Menjadi	RKPD 2023	APBD 2023	RKPD 2023 Perubahan			Nasional	Daerah				
											Kab. Lampung Barat, Balik Bukit, Way Mengaku							
3 25 01 2.06 06	Penyediaan Bahan Bacaan dan Peraturan Perundang-undangan	Jumlah Dokumen Bahan Bacaan dan Peraturan Perundang-Undangan yang Disediakan				6 Dokumen	6 Dokumen	6,480,000	6,480,000	6,480,000	Kab. Lampung Barat, Balik Bukit, Way Mengaku	Dana Transfer Umum-Dana Alokasi Umum		4. Meningkatkan nilai tambah produk unggulan yang inovatif dan Sektor Pariwisata	Aparatur	6 Dokumen	6,780,000	Dinas Perikanan
3 25 01 2.06 08	Fasilitasi Kunjungan Tamu	Jumlah Laporan Fasilitasi Kunjungan Tamu				12 Laporan	12 Laporan	6,000,000	5,980,000	6,165,000	Kab. Lampung Barat, Balik Bukit, Way Mengaku	DAK Non Fisik-BOS Reguler		4. Meningkatkan nilai tambah produk unggulan yang inovatif dan Sektor Pariwisata	Aparatur	12 Laporan	6,300,000	Dinas Perikanan
3 25 01 2.06 09	Penyelenggaraan Rapat Koordinasi dan Konsultasi SKPD	Jumlah Laporan Penyelenggaraan Rapat Koordinasi dan Konsultasi SKPD				12 Laporan	12 Laporan	167,239,000	180,449,000	150,040,000	Kab. Lampung Barat, Balik Bukit, Way Mengaku	Dana Transfer Umum-Dana Alokasi Umum		4. Meningkatkan nilai tambah produk unggulan yang inovatif dan Sektor Pariwisata	Aparatur	12 Laporan	200,243,000	Dinas Perikanan
3 25 01 2.07	**Pengadaan Barang Milik Daerah Penunjang Urusan Pemerintah Daerah**	Jumlah Barang Milik Daerah Penunjang Urusan Pemerintah Daerah yang diadakan	12 Unit		0 Unit	3 Unit	3 Unit	**7,000,000**	**0**	**0**						3 Unit	**10,000,000**	
3 25 01 2.07 05	Pengadaan Mebel	Jumlah Paket Mebel yang Disediakan				1 Unit	1 Unit	7,000,000	0	0	Kab. Lampung Barat, Balik Bukit, Way Mengaku	Dana Transfer Umum-Dana Alokasi Umum		4. Meningkatkan nilai tambah produk unggulan yang inovatif dan Sektor Pariwisata	Aparatur	1 Unit	10,000,000	Dinas Perikanan
3 25 01 2.08	**Penyediaan Jasa Penunjang Urusan Pemerintahan Daerah**	jumlah laporan penyediaan jasa komunikasi, sumber daya air dan listrik yang disediakan jumlah laporan penyediaan jasa pelayanan umum kantor yang disediakan Jumlah laporan penyediaan jasa surat menyurat	48 Laporan 48 Laporan 48 Laporan		0 Laporan 0 Laporan 0 Laporan	12 Laporan 12 Laporan 12 Laporan	12 Laporan 12 Laporan 12 Laporan	**184,000,000**	**144,272,100**	**144,272,100**						12 Laporan 12 Laporan 12 Laporan	**184,000,000**	

Penetapan Perubahan Rencana Kerja Pemerintah Daerah (RKPD)
Kabupaten Lampung Barat
Tahun 2023

Kode	Urusan/ Bidang Urusan/ Program/ Kegiatan/ Sub Kegiatan	Indikator Program/ Kegiatan/ Sub Kegiatan	Target Akhir Periode RPJMD	Realisasi Capaian RKPD Tahun 2021	Prakiraan Capaian Target RKPD Tahun 2022	Capaian Kinerja dan Kerangka Pendanaan									Kelompok Sasaran	Prakiraan Maju Rencana Tahun 2024		Perangkat Daerah Penanggung Jawab
						Target 2023		Pagu Indikatif			Lokasi	Sumber Dana	Prioritas			Target	Pagu Indikatif	
						Semula	Menjadi	RKPD 2023	APBD 2023	RKPD 2023 Perubahan			Nasional	Daerah				
3 25 01 2.08 01	Penyediaan Jasa Surat Menyurat	Jumlah Laporan Penyediaan Jasa Surat Menyurat				12 Laporan	12 Laporan	3,000,000	2,400,000	2,400,000	Kab. Lampung Barat, Balik Bukit, Way Mengaku	Dana Transfer Umum-Dana Alokasi Umum	Memperkuat Ketahanan Ekonomi Untuk Pertumbuhan Yang Berkualitas dan Berkeadilan	4. Meningkatkan nilai tambah produk unggulan yang inovatif dan Sektor Pariwisata	Aparatur	12 Laporan	3,000,000	Dinas Perikanan
3 25 01 2.08 02	Penyediaan Jasa Komunikasi, Sumber Daya Air dan Listrik	Jumlah Laporan Penyediaan Jasa Komunikasi, Sumber Daya Air dan Listrik yang Disediakan				109 Laporan	109 Laporan	35,000,000	35,000,000	35,000,000	Kab. Lampung Barat, Balik Bukit, Way Mengaku	Dana Transfer Umum-Dana Alokasi Umum	Memperkuat Ketahanan Ekonomi Untuk Pertumbuhan Yang Berkualitas dan Berkeadilan	4. Meningkatkan nilai tambah produk unggulan yang inovatif dan Sektor Pariwisata	Aparatur	109 Laporan	35,000,000	Dinas Perikanan
3 25 01 2.08 04	Penyediaan Jasa Pelayanan Umum Kantor	Jumlah Laporan Penyediaan Jasa Pelayanan Umum Kantor yang Disediakan				12 Laporan	12 Laporan	146,000,000	106,872,100	106,872,100	Kab. Lampung Barat, Balik Bukit, Way Mengaku	Dana Transfer Umum-Dana Alokasi Umum	Memperkuat Ketahanan Ekonomi Untuk Pertumbuhan Yang Berkualitas dan Berkeadilan	4. Meningkatkan nilai tambah produk unggulan yang inovatif dan Sektor Pariwisata	Aparatur	12 Laporan	146,000,000	Dinas Perikanan
3 25 01 2.09	**Pemeliharaan Barang Milik Daerah Penunjang Urusan Pemerintahan Daerah**	Jumlah Barang Milik Daerah Penunjang Urusan Pemerintah Daerah yang dipalihara	27 Unit		0 Unit	27 Unit	27 Unit	**348,772,500**	**237,524,450**	**164,702,100**						27 Unit	**395,998,000**	
3 25 01 2.09 02	Penyediaan Jasa Pemeliharaan, Biaya Pemeliharaan, Pajak dan Perizinan Kendaraan Dinas Operasional atau Lapangan	Jumlah Kendaraan Dinas Operasional atau Lapangan yang Dipelihara dan dibayarkan Pajak dan Perizinannya				19 Unit	19 Unit	288,397,500	180,049,600	107,227,250	Kab. Lampung Barat, Balik Bukit, Way Mengaku	Dana Transfer Umum-Dana Alokasi Umum	Memperkuat Ketahanan Ekonomi Untuk Pertumbuhan Yang Berkualitas dan Berkeadilan	4. Meningkatkan nilai tambah produk unggulan yang inovatif dan Sektor Pariwisata	Aparatur	19 Unit	274,998,000	Dinas Perikanan
3 25 01 2.09 06	Pemeliharaan Peralatan dan Mesin Lainnya	Jumlah Peralatan dan Mesin Lainnya yang Dipelihara				4 Unit	4 Unit	20,375,000	17,489,000	17,489,000	Kab. Lampung Barat, Balik Bukit, Way Mengaku	Dana Transfer Umum-Dana Alokasi Umum	Memperkuat Ketahanan Ekonomi Untuk Pertumbuhan Yang Berkualitas dan Berkeadilan	4. Meningkatkan nilai tambah produk unggulan yang inovatif dan Sektor Pariwisata	Aparatur	4 Unit	21,000,000	Dinas Perikanan
3 25 01 2.09 09	Pemeliharaan/Rehabilitasi Gedung Kantor dan Bangunan Lainnya	Jumlah Gedung Kantor dan Bangunan Lainnya yang Dipelihara/Direhabilitasi				4 Unit	4 Unit	40,000,000	39,985,850	39,985,850	Kab. Lampung Barat, Balik Bukit, Way Mengaku	Dana Transfer Umum-Dana Alokasi Umum	Memperkuat Ketahanan Ekonomi Untuk Pertumbuhan Yang Berkualitas dan Berkeadilan	4. Meningkatkan nilai tambah produk unggulan yang inovatif dan Sektor Pariwisata	Aparatur	4 Unit	100,000,000	Dinas Perikanan
3 25 03	**PROGRAM PENGELOLAAN PERIKANAN TANGKAP**	Persentase peningkatan Produksi Perikanan Tangkap	3 %		0 %	1 %	1 %	**622,939,800**	**142,680,300**	**317,680,300**						1 %	**960,548,000**	

Penetapan Perubahan Rencana Kerja Pemerintah Daerah (RKPD)
Kabupaten Lampung Barat
Tahun 2023

Kode	Urusan/ Bidang Urusan/ Program/ Kegiatan/ Sub Kegiatan	Indikator Program/ Kegiatan/ Sub Kegiatan	Target Akhir Periode RPJMD	Realisasi Capaian RKPD Tahun 2021	Prakiraan Capaian Target RKPD Tahun 2022	Capaian Kinerja dan Kerangka Pendanaan									Kelompok Sasaran	Prakiraan Maju Rencana Tahun 2024		Perangkat Daerah Penanggung Jawab
						Target 2023		Pagu Indikatif			Lokasi	Sumber Dana	Prioritas			Target	Pagu Indikatif	
						Semula	Menjadi	RKPD 2023	APBD 2023	RKPD 2023 Perubahan			Nasional	Daerah				
3 25 03 2.01	**Pengelolaan Penangkapan Ikan di Wilayah Sungai, Danau, Waduk, Rawa, dan Genangan Air Lainnya yang Dapat Diusahakan dalam 1 (Satu) Daerah Kabupaten/ Kota**	Jumlah data dab imformasi sumberdaya ikan diperairan darat dalam satun kabupaten/kota yang tersedia Jumlah Prasarana Usaha Perikanan Tangkap yang tersedia Jumlah Sarana Usaha Perikanan Tangkap yang terjamin dan tersedia	16 dokumen 72 Unit 228 Unit		0 dokumen 0 Unit 0 Unit	4 dokumen 12 Unit 50 Unit	4 dokumen 12 Unit 50 Unit	**387,258,000**	**64,595,000**	**0**						4 dokumen 12 Unit 50 Unit	**440,600,000**	
3 25 03 2.01 01	Penyediaan Data dan Informasi Sumber Daya Ikan	Jumlah Data dan Informasi Sumber Daya Ikan di Perairan Darat dalam Satu Kabupaten/Kota yang Tersedia				1 Dokumen	1 Dokumen	52,000,000	30,000,000	0	Kab. Lampung Barat, Semua Kecamatan, Semua Kelurahan	Dana Transfer Umum-Dana Alokasi Umum	Memperkuat Ketahanan Ekonomi Untuk Pertumbuhan Yang Berkualitas dan Berkeadilan	4. Meningkatkan nilai tambah produk unggulan yang inovatif dan Sektor Pariwisata	Pelaku Usaha Penangkapan Ikan	1 Dokumen	54,600,000	Dinas Perikanan
3 25 03 2.01 02	Penyediaan Prasarana Usaha Perikanan Tangkap	Jumlah Prasarana Usaha Perikanan Tangkap yang Tersedia				15 Unit	15 Unit	135,258,000	0	0	Kab. Lampung Barat, Lumbok Seminung, Lombok Kab. Lampung Barat, Lumbok Seminung, Heni Arong Kab. Lampung Barat, Lumbok Seminung, Suka Banjar Kab. Lampung Barat, Lumbok Seminung, Keagungan	Dana Transfer Umum-Dana Bagi Hasil	Memperkuat Ketahanan Ekonomi Untuk Pertumbuhan Yang Berkualitas dan Berkeadilan	4. Meningkatkan nilai tambah produk unggulan yang inovatif dan Sektor Pariwisata	Pelaku Usaha Penangkapan Ikan	15 Unit	176,000,000	Dinas Perikanan
3 25 03 2.01 03	Penjaminan Ketersediaan Sarana Usaha Perikanan Tangkap	Jumlah Sarana Usaha Perikanan Tangkap yang Terjamin dan Tersedia				35 Unit	35 Unit	200,000,000	34,595,000	0		Dana Transfer Umum-Dana Bagi Hasil	Memperkuat Ketahanan Ekonomi Untuk Pertumbuhan Yang Berkualitas dan Berkeadilan	4. Meningkatkan nilai tambah produk unggulan yang inovatif dan Sektor Pariwisata	Pelaku Usaha Penangkapan Ikan	35 Unit	210,000,000	Dinas Perikanan
3 25 03 2.02	**Pemberdayaan Nelayan Kecil dalam Daerah Kabupaten/Kota**	Jumlah Kelompok Nelayan Kecil yang Difasilitasi Pembentukan dan Pengembangan	62 Kelompok 140 orang 14 Unit Usaha		0 Kelompok 0 orang 0 Unit Usaha	10 Kelompok 25 orang 2 Unit Usaha	0 Kelompok 255 orang 0 Unit Usaha	**202,304,800**	**78,085,300**	**317,680,300**						0 Kelompok 255 orang 0 Unit Usaha	**475,948,000**	

Penetapan Perubahan Rencana Kerja Pemerintah Daerah (RKPD)
Kabupaten Lampung Barat
Tahun 2023

Kode	Urusan/ Bidang Urusan/ Program/ Kegiatan/ Sub Kegiatan	Indikator Program/ Kegiatan/ Sub Kegiatan	Target Akhir Periode RPJMD	Realisasi Capaian RKPD Tahun 2021	Prakiraan Capaian Target RKPD Tahun 2022	Capaian Kinerja dan Kerangka Pendanaan									Kelompok Sasaran	Prakiraan Maju Rencana Tahun 2024		Perangkat Daerah Penanggung Jawab
						Target 2023		Pagu Indikatif			Lokasi	Sumber Dana	Prioritas			Target	Pagu Indikatif	
						Semula	Menjadi	RKPD 2023	APBD 2023	RKPD 2023 Perubahan			Nasional	Daerah				
		Kelembagaannya Jumlah nelayan kecil yang meningkat kapasitasnya Jumlah Unit Usaha yang Difasilitasi Penyaluran Bantuan Pen Danaan, Bantuan Pembiayaan, Kemitraan Usaha																
3 25 03 2.02 01	Pengembangan Kapasitas Nelayan Kecil	Jumlah Nelayan Kecil yang Meningkat Kapasitasnya				90 Orang	255 Orang	96,034,500	40,195,000	317,680,300	Semua Kab/Kota, Semua Kecamatan, Semua Kelurahan	Dana Transfer Umum-Dana Alokasi Umum	Memperkuat Ketahanan Ekonomi Untuk Pertumbuhan Yang Berkualitas dan Berkeadilan	4. Meningkatkan nilai tambah produk unggulan yang inovatif dan Sektor Pariwisata	Pelaku Usaha Penangkapan Ikan	255 Orang	349,448,000	Dinas Perikanan
3 25 03 2.02 02	Pelaksanaan Fasilitasi Pembentukan dan Pengembangan Kelembagaan Nelayan Kecil	Jumlah Kelompok Nelayan Kecil yang Difasilitasi Pembentukan dan Pengembangan Kelembagaannya				6 Kelompok	6 Kelompok	50,000,000	37,890,300	0	Kab. Lampung Barat, Suoh, Semua Kelurahan Kab. Lampung Barat, Lumbok Seminung, Semua Kelurahan Kab. Lampung Barat, Bandar Negeri Suoh, Semua Kelurahan	Dana Transfer Umum-Dana Bagi Hasil	Memperkuat Ketahanan Ekonomi Untuk Pertumbuhan Yang Berkualitas dan Berkeadilan	4. Meningkatkan nilai tambah produk unggulan yang inovatif dan Sektor Pariwisata	Pelaku Usaha Penangkapan Ikan	6 Kelompok	52,500,000	Dinas Perikanan
3 25 03 2.02 03	Pelaksanaan Fasilitasi Bantuan Pendanaan, Bantuan Pembiayaan, Kemitraan Usaha	Jumlah Unit Usaha yang Difasilitasi Penyaluran Bantuan Pen Danaan, Bantuan Pembiayaan, Kemitraan Usaha				2 Unit Usaha	2 Unit Usaha	56,270,300	0	0	Kab. Lampung Barat, Sumber Jaya, Way Petai Kab. Lampung Barat, Lumbok Seminung, Lombok	Dana Transfer Umum-Dana Bagi Hasil	Memperkuat Ketahanan Ekonomi Untuk Pertumbuhan Yang Berkualitas dan Berkeadilan	4. Meningkatkan nilai tambah produk unggulan yang inovatif dan Sektor Pariwisata	Pelaku Usaha Penangkapan Ikan	2 Unit Usaha	74,000,000	Dinas Perikanan
3 25 03 2.04	**Penerbitan Tanda Daftar Kapal Perikanan Berukuran sampai dengan 10 GT di Wilayah Sungai, Danau, Waduk, Rawa, dan**	Jumlah Tanda Daftar Kapal Perikanan Berukuran Sampai Dengan 10 GT	54 Rekomendasi		0 Rekomendasi	10 Rekomendasi	10 Rekomendasi	**33,377,000**	**0**	**0**						10 Rekomendasi	**44,000,000**	

Penetapan Perubahan Rencana Kerja Pemerintah Daerah (RKPD)
Kabupaten Lampung Barat
Tahun 2023

Kode	Urusan/ Bidang Urusan/ Program/ Kegiatan/ Sub Kegiatan	Indikator Program/ Kegiatan/ Sub Kegiatan	Target Akhir Periode RPJMD	Realisasi Capaian RKPD Tahun 2021	Prakiraan Capaian Target RKPD Tahun 2022	Capaian Kinerja dan Kerangka Pendanaan									Kelompok Sasaran	Prakiraan Maju Rencana Tahun 2024		Perangkat Daerah Penanggung Jawab
						Target 2023		Pagu Indikatif			Lokasi	Sumber Dana	Prioritas			Target	Pagu Indikatif	
						Semula	Menjadi	RKPD 2023	APBD 2023	RKPD 2023 Perubahan			Nasional	Daerah				
	Genangan Air Lainnya yang Dapat Diusahakan dalam 1 (Satu) Daerah Kabupaten/Kota																	
3 25 03 2.04 02	Pelayanan Penerbitan Tanda Daftar Kapal Perikanan Berukuran sampai dengan 10 GT	Jumlah Rekomendasi Tanda Daftar Kapal Perikanan				10 Rekomendasi	10 Rekomendasi	33,377,000	0	0	Kab. Lampung Barat, Semua Kecamatan, Semua Kelurahan	Dana Transfer Umum-Dana Alokasi Umum	Memperkuat Ketahanan Ekonomi Untuk Pertumbuhan Yang Berkualitas dan Berkeadilan	4. Meningkatkan nilai tambah produk unggulan yang inovatif dan Sektor Pariwisata	Pelaku Usaha Penangkapan Ikan	10 Rekomendasi	44,000,000	Dinas Perikanan
3 25 04	**PROGRAM PENGELOLAAN PERIKANAN BUDIDAYA**	Persentase peningkatan Produksi Perikanan Budidaya	11 %		0 %	5 %	5 %	**862,000,000**	**302,681,920**	**754,558,170**						5 %	**1,724,651,175**	
3 25 04 2.01	**Penerbitan Izin Usaha Perikanan di Bidang Pembudidayaan Ikan yang Usahanya dalam 1 (Satu) Daerah Kabupaten/Kota**	Jumlah Surat Rekomendasi Izin Usahan Perikanan di Bidang Pembudidayaan Ikan	110 Rekomendasi		0 Rekomendasi	20 Rekomendasi	20 Rekomendasi	**55,000,000**	**34,000,000**	**0**						20 Rekomendasi	**34,000,000**	
3 25 04 2.01 02	Pelayanan Penerbitan Izin Usaha Perikanan Bidang Pembudidayaan Ikan yang Usahanya, Lokasi, dan/atau Manfaat atau Dampak Negatifnya dalam 1 (Satu) Daerah Kabupaten/Kota yang Menggunakan Teknologi Sederhana, Semi Intensif, dan Intensif, serta Tidak Menggunakan Modal Asing dan/atau Tenaga Kerja Asing	Jumlah Rekomendasi Perizinan Berusaha Perikanan Bidang Pembudidayaan Ikan yang Usahanya, Lokasi, dan/atau Manfaat atau Dampak Negatifnya dalam 1 (Satu) Daerah Kabupaten/Kota yang Menggunakan Teknologi Sederhana, Semi Intensif, dan Intensif, serta Tidak Menggunakan Modal Asing dan/atau Tenaga Kerja Asing yang Diterbitkan				20 Rekomendasi	20 Rekomendasi	55,000,000	34,000,000	0	Kab. Lampung Barat, Semua Kecamatan, Semua Kelurahan	Dana Transfer Umum-Dana Alokasi Umum	Memperkuat Ketahanan Ekonomi Untuk Pertumbuhan Yang Berkualitas dan Berkeadilan	4. Meningkatkan nilai tambah produk unggulan yang inovatif dan Sektor Pariwisata	Pelaku Usaha Budidaya Ikan	20 Rekomendasi	34,000,000	Dinas Perikanan
3 25 04 2.02	**Pemberdayaan Pembudi Daya Ikan Kecil**	Jumlah kelompok yang mengikuti sosialisai, pembinaan dan pelatihan	61 kelompok		0 kelompok	9 kelompok	61 kelompok	**155,000,000**	**104,441,520**	**754,558,170**						61 kelompok	**908,526,175**	
3 25 04 2.02 01	Pengembangan Kapasitas Pembudi Daya Ikan Kecil	Jumlah Kelompok Pembudi Daya Ikan Kecil yang Mengikuti Pengembangan Kapasitas				2 Kelompok	36 Kelompok 0 Kelompok	50,000,000	50,000,000	449,988,920	Kab. Lampung Barat, Semua Kecamatan, Semua Kelurahan	Dana Transfer Umum-Dana Alokasi Umum	Memperkuat Ketahanan Ekonomi Untuk Pertumbuhan Yang Berkualitas dan Berkeadilan	4. Meningkatkan nilai tambah produk unggulan yang inovatif dan Sektor Pariwisata	Pelaku Usaha Perikanan	36 Kelompok 0 Kelompok	500,000,000	Dinas Perikanan

Penetapan Perubahan Rencana Kerja Pemerintah Daerah (RKPD)
Kabupaten Lampung Barat
Tahun 2023

Kode	Urusan/ Bidang Urusan/ Program/ Kegiatan/ Sub Kegiatan	Indikator Program/ Kegiatan/ Sub Kegiatan	Target Akhir Periode RPJMD	Realisasi Capaian RKPD Tahun 2021	Prakiraan Capaian Target RKPD Tahun 2022	Capaian Kinerja dan Kerangka Pendanaan									Kelompok Sasaran	Prakiraan Maju Rencana Tahun 2024		Perangkat Daerah Penanggung Jawab
						Target 2023		Pagu Indikatif			Lokasi	Sumber Dana	Prioritas			Target	Pagu Indikatif	
						Semula	Menjadi	RKPD 2023	APBD 2023	RKPD 2023 Perubahan			Nasional	Daerah				
		Jumlah Kelompok Pembudi Daya Ikan Kecil yang Mengikuti Sosialisasi Pembinaan dan Pelatihan																
3 25 04 2.02 02	Pelaksanaan Fasilitasi Pembentukan dan Pengembangan Kelembagaan Pembudi Daya Ikan Kecil	Jumlah Kelompok Pembudi Daya Ikan Kecil yang Mengikuti Pembentukan dan Pengembangan Kelembagaan				1 Kelompok	1 Kelompok	40,000,000	25,000,000	0	Kab. Lampung Barat, Balik Bukit, Bahway Kab. Lampung Barat, Sukau, Teba Pering Jaya Kab. Lampung Barat, Batu Ketulis, Luas	Dana Transfer Umum-Dana Alokasi Umum	Memperkuat Ketahanan Ekonomi Untuk Pertumbuhan Yang Berkualitas dan Berkeadilan	4. Meningkatkan nilai tambah produk unggulan yang inovatif dan Sektor Pariwisata	Pelaku Usaha Perikanan	1 Kelompok	42,000,000	Dinas Perikanan
3 25 04 2.02 03	Pelaksanaan Fasilitasi Bantuan Pendanaan, Bantuan Pembiayaan, Kemitraan Usaha	Jumlah Kelompok Usaha yang terfasilitasi Bantuan Pendanaan, Bantuan Pembiayaan, Kemitraan Usahanya				2 Kelompok	2 Kelompok	30,000,000	29,441,520	0	Kab. Lampung Barat, Balik Bukit, Bahway Kab. Lampung Barat, Sumber Jaya, Way Petai	Dana Transfer Umum-Dana Alokasi Umum	Memperkuat Ketahanan Ekonomi Untuk Pertumbuhan Yang Berkualitas dan Berkeadilan	4. Meningkatkan nilai tambah produk unggulan yang inovatif dan Sektor Pariwisata	Pelaku Usaha Perikanan	2 Kelompok	31,500,000	Dinas Perikanan
3 25 04 2.02 04	Pemberian Pendampingan, Kemudahanan Akses Ilmu Pengetahuan, Teknologi dan Informasi, serta Penyelenggaraan Pendidikan dan Pelatihan	Jumlah Kelompok Usaha yang Memperoleh Pendampingan, Kemudahanan Akses Ilmu Pengetahuan, Teknologi dan Informasi, Serta Penyelenggaraan Pendidikan dan Pelatihan					25 Kelompok	35,000,000	0	304,569,250	Semua Kab/Kota, Semua Kecamatan, Semua Kelurahan Kab. Lampung Barat, Sumber Jaya, Semua Kelurahan	Dana Transfer Umum-Dana Alokasi Umum	Memperkuat Ketahanan Ekonomi Untuk Pertumbuhan Yang Berkualitas dan Berkeadilan	4. Meningkatkan nilai tambah produk unggulan yang inovatif dan Sektor Pariwisata	Pelaku Usaha Perikanan	25 Kelompok	335,026,175	Dinas Perikanan
3 25 04 2.03	**Penerbitan Tanda Daftar bagi Pembudi Daya Ikan Kecil (TDPIK) dalam 1 (Satu) Daerah Kabupaten/Kota**	Jumlah Tanda Daftar Bagi Pembudidaya Ikan Kecil (TDPIK)	2380 Rekomendasi		0 Rekomendasi	500 Rekomendasi	500 Rekomendasi	**32,000,000**	**27,675,000**	**0**						500 Rekomendasi	**27,675,000**	

Penetapan Perubahan Rencana Kerja Pemerintah Daerah (RKPD)
Kabupaten Lampung Barat
Tahun 2023

Kode	Urusan/ Bidang Urusan/ Program/ Kegiatan/ Sub Kegiatan	Indikator Program/ Kegiatan/ Sub Kegiatan	Target Akhir Periode RPJMD	Realisasi Capaian RKPD Tahun 2021	Prakiraan Capaian Target RKPD Tahun 2022	Capaian Kinerja dan Kerangka Pendanaan									Kelompok Sasaran	Prakiraan Maju Rencana Tahun 2024		Perangkat Daerah Penanggung Jawab
						Target 2023		Pagu Indikatif			Lokasi	Sumber Dana	Prioritas			Target	Pagu Indikatif	
						Semula	Menjadi	RKPD 2023	APBD 2023	RKPD 2023 Perubahan			Nasional	Daerah				
3 25 04 2.03 02	Pelayanan Penerbitan Tanda Daftar bagi Pembudi Dayaan Ikan Kecil (TDPIK) dalam 1 (Satu) Daerah Kabupaten/Kota	Jumlah Rekomendasi Perizinan Berusaha bagi Pembudi Dayaan Ikan Kecil yang Menjadi Kewenangan Kabupaten/Kota				500 Rekomendasi	500 Rekomendasi	32,000,000	27,675,000	0	Kab. Lampung Barat, Semua Kecamatan, Semua Kelurahan	Dana Transfer Umum-Dana Alokasi Umum	Memperkuat Ketahanan Ekonomi Untuk Pertumbuhan Yang Berkualitas dan Berkeadilan	4. Meningkatkan nilai tambah produk unggulan yang inovatif dan Sektor Pariwisata	Pelaku Usaha Budidaya Ikan	500 Rekomendasi	27,675,000	Dinas Perikanan
3 25 04 2.04	**Pengelolaan Pembudidayaan Ikan**	Lokasi Pengelolaan Pembudidayaan Ikan	15 Kecamatan		0 Kecamatan	15 Kecamatan	15 Kecamatan	**620,000,000**	**136,565,400**	**0**						15 Kecamatan	**754,450,000**	
3 25 04 2.04 01	Penyediaan Data dan Informasi Pembudidayaan Ikan dalam 1 (Satu) Daerah Kabupaten/Kota	Jumlah Data dan Informasi Pembudidayaan Ikan dalam 1 (Satu) Daerah Kabupaten/Kota				4 Dokumen	4 Dokumen	45,000,000	32,250,000	0	Kab. Lampung Barat, Semua Kecamatan, Semua Kelurahan	Dana Transfer Umum-Dana Alokasi Umum	Memperkuat Ketahanan Ekonomi Untuk Pertumbuhan Yang Berkualitas dan Berkeadilan	4. Meningkatkan nilai tambah produk unggulan yang inovatif dan Sektor Pariwisata	Pelaku Usaha Budidaya Ikan	4 Dokumen	47,250,000	Dinas Perikanan
3 25 04 2.04 02	Penyediaan Prasarana Pembudidayaan Ikan dalam 1 (Satu) Daerah Kabupaten/Kota	Jumlah Prasarana Pembudidayaan Ikan dalam 1 (Satu) Daerah Kabupaten/Kota				2 Unit	2 Unit	115,000,000	20,164,400	0	Kab. Lampung Barat, Sumber Jaya, Way Petai	Dana Transfer Umum-Dana Alokasi Umum	Memperkuat Ketahanan Ekonomi Untuk Pertumbuhan Yang Berkualitas dan Berkeadilan	4. Meningkatkan nilai tambah produk unggulan yang inovatif dan Sektor Pariwisata	Pelaku Usaha Budidaya Ikan	2 Unit	150,000,000	Dinas Perikanan
3 25 04 2.04 03	Penjaminan Ketersediaan Sarana Pembudidayaan Ikan dalam 1 (Satu) Daerah Kabupaten/Kota	Jumlah Sarana Pembudidayaan Ikan dalam 1 (Satu) Daerah Kabupaten/Kota				12 Paket	12 Paket	400,000,000	57,458,000	0	Kab. Lampung Barat, Semua Kecamatan, Semua Kelurahan	Dana Transfer Umum-Dana Alokasi Umum	Memperkuat Ketahanan Ekonomi Untuk Pertumbuhan Yang Berkualitas dan Berkeadilan	4. Meningkatkan nilai tambah produk unggulan yang inovatif dan Sektor Pariwisata	Pelaku Usaha Budidaya Ikan	12 Paket	494,200,000	Dinas Perikanan
3 25 04 2.04 04	Pengelolaan Kesehatan Ikan dan Lingkungan Budidaya dalam 1 (Satu) Daerah Kabupaten/Kota	Jumlah Hasil Ikan dan Lingkungan Budidaya dalam 1 (Satu) Daerah Kabupaten/Kota yang Teruji Melalui Pengelolaan Kesehatan Ikan				1 Dokumen	1 Dokumen	30,000,000	26,693,000	0	Kab. Lampung Barat, Semua Kecamatan, Semua Kelurahan	Dana Transfer Umum-Dana Alokasi Umum	Memperkuat Ketahanan Ekonomi Untuk Pertumbuhan Yang Berkualitas dan Berkeadilan	4. Meningkatkan nilai tambah produk unggulan yang inovatif dan Sektor Pariwisata	Pelaku Usaha Budidaya Ikan	1 Dokumen	31,500,000	Dinas Perikanan
3 25 04 2.04 05	Pembinaan dan Pemantauan Pembudidayaan Ikan di Darat	Jumlah Pembudidaya yang Memperoleh Pembinaan dan Pemantauan Pembudidayaan Ikan di Darat				40 Orang	40 Orang	30,000,000	0	0	Kab. Lampung Barat, Lumbok Seminung, Suka Banjar Kab. Lampung Barat, Lumbok Seminung, Ujung Kab. Lampung Barat, Lumbok Seminung,	Dana Transfer Umum-Dana Alokasi Umum	Memperkuat Ketahanan Ekonomi Untuk Pertumbuhan Yang Berkualitas dan Berkeadilan	4. Meningkatkan nilai tambah produk unggulan yang inovatif dan Sektor Pariwisata	Pelaku Usaha Budidaya Ikan	40 Orang	31,500,000	Dinas Perikanan

Penetapan Perubahan Rencana Kerja Pemerintah Daerah (RKPD)
Kabupaten Lampung Barat
Tahun 2023

Kode	Urusan/ Bidang Urusan/ Program/ Kegiatan/ Sub Kegiatan	Indikator Program/ Kegiatan/ Sub Kegiatan	Target Akhir Periode RPJMD	Realisasi Capaian RKPD Tahun 2021	Prakiraan Capaian Target RKPD Tahun 2022	Capaian Kinerja dan Kerangka Pendanaan									Kelompok Sasaran	Prakiraan Maju Rencana Tahun 2024		Perangkat Daerah Penanggung Jawab
						Target 2023		Pagu Indikatif			Lokasi	Sumber Dana	Prioritas			Target	Pagu Indikatif	
						Semula	Menjadi	RKPD 2023	APBD 2023	RKPD 2023 Perubahan			Nasional	Daerah				
											Keagungan Kab. Lampung Barat, Lumbok Seminung, Tawan Suka Mulya							
3 25 05	**PROGRAM PENGAWASAN SUMBER DAYA KELAUTAN DAN PERIKANAN**	Persentase pengawasan sumberdaya kelautan dan perikanan	15 %		0 %	7 %	7 %	**290,000,150**	**55,592,500**	**0**						7 %	**155,711,750**	
3 25 05 2.01	**Pengawasan Sumber Daya Perikanan di Wilayah Sungai, Danau, Waduk, Rawa, dan Genangan Air Lainnya yang Dapat Diusahakan Dalam Kabupaten/Kota**	Jumlah Dokumen Hasil Pengawasan Sumber Daya Perikanan di Wilayah, Sungai, Danau, Waduk, Rawa dan Genangan Air Lainnya yang dapat diusahakan dalam Kab/Kota	8 Dokumen		0 Dokumen	2 Dokumen	2 Dokumen	**290,000,150**	**55,592,500**	**0**						2 Dokumen	**155,711,750**	
3 25 05 2.01 01	Pengawasan Usaha Perikanan Tangkap di Wilayah Sungai, Danau, Waduk, Rawa, dan Genangan Air Lainnya yang Dapat Diusahakan dalam Kabupaten/Kota	Jumlah Dokumen Hasil Pengawasan Sumber Daya Perikanan Tangkap di Wilayah Sungai, Danau, Waduk, Rawa, dan Genangan Air Lainnya yang Dapat Diusahakan dalam Kabupaten/Kota				1 Dokumen	1 Dokumen	200,000,150	35,192,500	0	Kab. Lampung Barat, Sukau, Jaga Raga Kab. Lampung Barat, Kebun Tebu, Tribudi Syukur Kab. Lampung Barat, Lumbok Seminung, Lombok	Dana Transfer Umum-Dana Alokasi Umum	Memperkuat Ketahanan Ekonomi Untuk Pertumbuhan Yang Berkualitas dan Berkeadilan	4. Meningkatkan nilai tambah produk unggulan yang inovatif dan Sektor Pariwisata	Masyarakat / Kelompok Pengawas Perikanan	1 Dokumen	38,711,750	Dinas Perikanan
3 25 05 2.01 02	Pengawasan Usaha Perikanan Bidang Pembudidayaan Ikan di Wilayah Sungai, Danau, Waduk, Rawa, dan Genangan Air Lainnya yang Dapat Diusahakan dalam Kabupaten/Kota	Jumlah Dokumen Hasil Pengawasan Usaha Perikanan Bidang Pembudidayaan Ikan di Wilayah Sungai, Danau, Waduk, Rawa, dan Genangan Air Lainnya yang Dapat Diusahakan dalam Kabupaten/Kota				1 Dokumen	1 Dokumen	90,000,000	20,400,000	0	Kab. Lampung Barat, Lumbok Seminung, Semua Kelurahan	Dana Transfer Umum-Dana Alokasi Umum	Memperkuat Ketahanan Ekonomi Untuk Pertumbuhan Yang Berkualitas dan Berkeadilan	4. Meningkatkan nilai tambah produk unggulan yang inovatif dan Sektor Pariwisata	Masyarakat / Kelompok Pengawas Perikanan	1 Dokumen	117,000,000	Dinas Perikanan
3 25 06	**PROGRAM PENGOLAHAN DAN PEMASARAN**	Persentase peningkatan pelaku usaha pengolahan dan pemasaran hasil	15 %		0 %	7 %	7 %	**560,000,000**	**121,283,750**	**0**						7 %	**290,962,617**	

Penetapan Perubahan Rencana Kerja Pemerintah Daerah (RKPD)
Kabupaten Lampung Barat
Tahun 2023

Kode	Urusan/ Bidang Urusan/ Program/ Kegiatan/ Sub Kegiatan	Indikator Program/ Kegiatan/ Sub Kegiatan	Target Akhir Periode RPJMD	Realisasi Capaian RKPD Tahun 2021	Prakiraan Capaian Target RKPD Tahun 2022	Capaian Kinerja dan Kerangka Pendanaan									Kelompok Sasaran	Prakiraan Maju Rencana Tahun 2024		Perangkat Daerah Penanggung Jawab
						Target 2023		Pagu Indikatif			Lokasi	Sumber Dana	Prioritas			Target	Pagu Indikatif	
						Semula	Menjadi	RKPD 2023	APBD 2023	RKPD 2023 Perubahan			Nasional	Daerah				
	HASIL PERIKANAN	perikanan																
3 25 06 2.01	**Penerbitan Tanda Daftar Usaha Pengolahan Hasil Perikanan bagi Usaha Skala Mikro dan Kecil**	Jumlah Surat Tanda Daftar Usaha Pengolahan Hasil Perikanan	16 Dokumen		0 Dokumen	4 Dokumen	4 Dokumen	**25,000,000**	**31,495,000**	**0**						4 Dokumen	**34,644,500**	
3 25 06 2.01 01	Penyediaan Data dan Informasi Usaha Pemasaran dan Pengolahan Hasil Perikanan dalam 1 (Satu) Daerah Kabupaten/Kota	Jumlah Data dan Informasi Usaha Pemasaran dan Pengolahan Hasil Perikanan berdasarkan Skala Usaha dan Risiko				4 Dokumen	4 Dokumen	25,000,000	31,495,000	0	Semua Kab/Kota, Semua Kecamatan, Semua Kelurahan	Dana Transfer Umum-Dana Alokasi Umum	Memperkuat Ketahanan Ekonomi Untuk Pertumbuhan Yang Berkualitas dan Berkeadilan	4. Meningkatkan nilai tambah produk unggulan yang inovatif dan Sektor Pariwisata	Pelaku Usaha Pengolah dan Pemasaran Ikan	4 Dokumen	34,644,500	Dinas Perikanan
3 25 06 2.02	**Pembinaan Mutu dan Keamanan Hasil Perikanan bagi Usaha Pengolahan dan Pemasaran Skala Mikro dan Kecil**	Jumlah Unit Usaha Pengolahan dan Pemasaran Hasil Perikanan yang Mendapatkan Pembinaan Terhadap Penerapan Persyaratan Perizinan Berusaha pada Usaha Pengolahan dan Pemasaran Hasil Perikanan Sesuai Skala Usaha dan Risiko	10 Unit Usaha		0 Unit Usaha	1 Unit Usaha	1 Unit Usaha	**250,000,000**	**89,788,750**	**0**						1 Unit Usaha	**98,767,625**	
3 25 06 2.02 01	Pelaksanaan Bimbingan dan Penerapan Persyaratan atau Standar pada Usaha Pengolahan dan Pemasaran Skala Mikro dan Kecil	Jumlah Unit Usaha Pengolahan dan Pemasaran Hasil Perikanan yang Mendapatkan Pembinaan Terhadap Penerapan Persyaratan Perizinan Berusaha pada Usaha Pengolahan dan Pemasaran Hasil Perikanan Sesuai Skala Usaha dan Risiko				1 Unit Usaha	1 Unit Usaha	250,000,000	89,788,750	0	Semua Kab/Kota, Semua Kecamatan, Semua Kelurahan	Dana Transfer Umum-Dana Alokasi Umum	Memperkuat Ketahanan Ekonomi Untuk Pertumbuhan Yang Berkualitas dan Berkeadilan	4. Meningkatkan nilai tambah produk unggulan yang inovatif dan Sektor Pariwisata	Pelaku Usaha Pengolah dan Pemasaran Ikan	1 Unit Usaha	98,767,625	Dinas Perikanan
3 25 06 2.03	**Penyediaan dan Penyaluran Bahan Baku Industri Pengolahan Ikan dalam 1 (Satu) Daerah Kabupaten/ Kota**	Jumlah Pelaku Usaha Perikanan Skala Mikro dan Kecil dalam 1 (Satu) Daerah Kabupaten/Kota yang Terfasilitasi	134 Pelaku Usaha		0 Pelaku Usaha	24 Pelaku Usaha	24 Pelaku Usaha	**285,000,000**	**0**	**0**						24 Pelaku Usaha	**157,550,492**	
3 25 06 2.03 02	Pemberian Fasilitas bagi Pelaku Usaha Perikanan Skala Mikro dan Kecil dalam 1 (Satu) Daerah Kabupaten/Kota	Jumlah Pelaku Usaha Perikanan Skala Mikro dan Kecil dalam 1 (Satu) Daerah Kabupaten/Kota yang Terfasilitasi				34 Pelaku Usaha	34 Pelaku Usaha	285,000,000	0	0	Kab. Lampung Barat, Balik Bukit, Semua Kelurahan	Dana Transfer Umum-Dana Alokasi Umum	Memperkuat Ketahanan Ekonomi Untuk Pertumbuhan Yang Berkualitas dan Berkeadilan	4. Meningkatkan nilai tambah produk unggulan yang inovatif dan Sektor Pariwisata	Pelaku Usaha Pengolah dan Pemasaran Ikan	34 Pelaku Usaha	157,550,492	Dinas Perikanan

Penetapan Perubahan Rencana Kerja Pemerintah Daerah (RKPD)
Kabupaten Lampung Barat
Tahun 2023

Kode	Urusan/ Bidang Urusan/ Program/ Kegiatan/ Sub Kegiatan	Indikator Program/ Kegiatan/ Sub Kegiatan	Target Akhir Periode RPJMD	Realisasi Capaian RKPD Tahun 2021	Prakiraan Capaian Target RKPD Tahun 2022	Capaian Kinerja dan Kerangka Pendanaan									Kelompok Sasaran	Prakiraan Maju Rencana Tahun 2024		Perangkat Daerah Penanggung Jawab
						Target 2023		Pagu Indikatif			Lokasi	Sumber Dana	Prioritas			Target	Pagu Indikatif	
						Semula	Menjadi	RKPD 2023	APBD 2023	RKPD 2023 Perubahan			Nasional	Daerah				
											Kab. Lampung Barat, Sumber Jaya, Semua Kelurahan Kab. Lampung Barat, Way Tenong, Semua Kelurahan Kab. Lampung Barat, Suoh, Semua Kelurahan Kab. Lampung Barat, Air Hitam, Semua Kelurahan Kab. Lampung Barat, Bandar Negeri Suoh, Semua Kelurahan							
3	**URUSAN PEMERINTAHAN PILIHAN**																	
3 27	**URUSAN PEMERINTAHAN BIDANG PERTANIAN**							**12,649,999,800**	**9,995,787,920**	**9,574,614,088**							**13,504,223,800**	
3 27 01	**PROGRAM PENUNJANG URUSAN PEMERINTAHAN DAERAH KABUPATEN/KOTA**	Nilai SAKIP Perangkat Daerah Dinas TPH	78,26 %		0 %	77,96 %	77,96 %	**9,022,984,700**	**9,065,983,420**	**8,376,234,588**						77,96 %	**9,926,704,800**	
3 27 01 2.01	**Perencanaan, Penganggaran, dan Evaluasi Kinerja Perangkat Daerah**	Jumlah dokumen Penganggaran Daerah yang disusun Jumlah Dokumen Perencanaan Perangkat Daerah Jumlah Laporan Evaluasi Kinerja Perangkat Daerah	16 Dokumen 38 Dokumen 52 Dokumen		0 Dokumen 0 Dokumen 0 Dokumen	4 Dokumen 11 Dokumen 13 Dokumen	4 Dokumen 11 Dokumen 13 Dokumen	**192,303,000**	**169,484,000**	**168,884,000**						4 Dokumen 11 Dokumen 13 Dokumen	**213,000,000**	

Penetapan Perubahan Rencana Kerja Pemerintah Daerah (RKPD)
Kabupaten Lampung Barat
Tahun 2023

Kode	Urusan/ Bidang Urusan/ Program/ Kegiatan/ Sub Kegiatan	Indikator Program/ Kegiatan/ Sub Kegiatan	Target Akhir Periode RPJMD	Realisasi Capaian RKPD Tahun 2021	Prakiraan Capaian Target RKPD Tahun 2022	Capaian Kinerja dan Kerangka Pendanaan									Kelompok Sasaran	Prakiraan Maju Rencana Tahun 2024		Perangkat Daerah Penanggung Jawab
						Target 2023		Pagu Indikatif			Lokasi	Sumber Dana	Prioritas			Target	Pagu Indikatif	
						Semula	Menjadi	RKPD 2023	APBD 2023	RKPD 2023 Perubahan			Nasional	Daerah				
3 27 01 2.01 01	Penyusunan Dokumen Perencanaan Perangkat Daerah	Jumlah Dokumen Perencanaan Perangkat Daerah				11 Dokumen	11 Dokumen	4,000,000	4,000,000	4,000,000	Kab. Lampung Barat, Balik Bukit, Way Mengaku	Dana Transfer Umum-Dana Alokasi Umum	Memperkuat Ketahanan Ekonomi Untuk Pertumbuhan Yang Berkualitas dan Berkeadilan	4. Meningkatkan nilai tambah produk unggulan yang inovatif dan Sektor Pariwisata	Aparatur	11 Dokumen	5,000,000	Dinas Tanaman Pangan dan Hortikultura
3 27 01 2.01 02	Koordinasi dan Penyusunan Dokumen RKA-SKPD	Jumlah Dokumen RKA-SKPD dan Laporan Hasil Koordinasi Penyusunan Dokumen RKA-SKPD				1 Dokumen	1 Dokumen	2,000,000	1,980,000	1,980,000	Kab. Lampung Barat, Balik Bukit, Way Mengaku	Dana Transfer Umum-Dana Alokasi Umum	Memperkuat Ketahanan Ekonomi Untuk Pertumbuhan Yang Berkualitas dan Berkeadilan	4. Meningkatkan nilai tambah produk unggulan yang inovatif dan Sektor Pariwisata	Aparatur	1 Dokumen	2,000,000	Dinas Tanaman Pangan dan Hortikultura
3 27 01 2.01 03	Koordinasi dan Penyusunan Dokumen Perubahan RKA-SKPD	Jumlah Dokumen Perubahan RKA-SKPD dan Laporan Hasil Koordinasi Penyusunan Dokumen Perubahan RKA-SKPD				1 Dokumen	1 Dokumen	2,000,000	2,000,000	2,000,000	Kab. Lampung Barat, Balik Bukit, Way Mengaku	Dana Transfer Umum-Dana Alokasi Umum	Memperkuat Ketahanan Ekonomi Untuk Pertumbuhan Yang Berkualitas dan Berkeadilan	4. Meningkatkan nilai tambah produk unggulan yang inovatif dan Sektor Pariwisata	Aparatur	1 Dokumen	2,000,000	Dinas Tanaman Pangan dan Hortikultura
3 27 01 2.01 04	Koordinasi dan Penyusunan DPA-SKPD	Jumlah Dokumen DPA-SKPD dan Laporan Hasil Koordinasi Penyusunan Dokumen DPA-SKPD				1 Dokumen	1 Dokumen	2,000,000	2,000,000	2,000,000	Kab. Lampung Barat, Balik Bukit, Way Mengaku	Dana Transfer Umum-Dana Alokasi Umum	Memperkuat Ketahanan Ekonomi Untuk Pertumbuhan Yang Berkualitas dan Berkeadilan	4. Meningkatkan nilai tambah produk unggulan yang inovatif dan Sektor Pariwisata	Aparatur	1 Dokumen	2,000,000	Dinas Tanaman Pangan dan Hortikultura
3 27 01 2.01 05	Koordinasi dan Penyusunan Perubahan DPA-SKPD	Jumlah Dokumen Perubahan DPA-SKPD dan Laporan Hasil Koordinasi Penyusunan Dokumen Perubahan DPA-SKPD				1 Dokumen	1 Dokumen	2,000,000	2,000,000	2,000,000	Kab. Lampung Barat, Balik Bukit, Way Mengaku	Dana Transfer Umum-Dana Alokasi Umum	Memperkuat Ketahanan Ekonomi Untuk Pertumbuhan Yang Berkualitas dan Berkeadilan	4. Meningkatkan nilai tambah produk unggulan yang inovatif dan Sektor Pariwisata	Aparatur	1 Dokumen	2,000,000	Dinas Tanaman Pangan dan Hortikultura
3 27 01 2.01 06	Koordinasi dan Penyusunan Laporan Capaian Kinerja dan Ikhtisar Realisasi Kinerja SKPD	Jumlah Laporan Capaian Kinerja dan Ikhtisar Realisasi Kinerja SKPD dan Laporan Hasil Koordinasi Penyusunan Laporan Capaian Kinerja dan Ikhtisar Realisasi Kinerja SKPD				13 Laporan	13 Laporan	180,303,000	157,504,000	156,904,000	Kab. Lampung Barat, Balik Bukit, Way Mengaku	Dana Transfer Umum-Dana Alokasi Umum	Memperkuat Ketahanan Ekonomi Untuk Pertumbuhan Yang Berkualitas dan Berkeadilan	4. Meningkatkan nilai tambah produk unggulan yang inovatif dan Sektor Pariwisata	Aparatur	13 Laporan	200,000,000	Dinas Tanaman Pangan dan Hortikultura
3 27 01 2.02	**Administrasi Keuangan Perangkat Daerah**	JJumlah Orang yang Menerima Gaji dan Tunjangan ASN Jumlah Dokumen Pelaporan dan Analisis Prognosis Realisasi Anggaran Jumlah Laporan Keuangan Akhir Tahun SKPD dan Laporan Hasil Koordinasi Penyusunan Laporan	98 Orang/Bulan 4 Dokumen 4 Laporan 8 Laporan		0 Orang/Bulan 0 Dokumen 0 Laporan 0 Laporan	98 Orang/Bulan 1 Dokumen 1 Laporan 2 Laporan	104 Orang/Bulan 1 Dokumen 1 Laporan 2 Laporan	**7,720,687,700**	**8,169,527,800**	**7,551,206,718**						104 Orang/Bulan 1 Dokumen 1 Laporan 2 Laporan	**8,566,214,800**	

Penetapan Perubahan Rencana Kerja Pemerintah Daerah (RKPD)
Kabupaten Lampung Barat
Tahun 2023

Kode	Urusan/ Bidang Urusan/ Program/ Kegiatan/ Sub Kegiatan	Indikator Program/ Kegiatan/ Sub Kegiatan	Target Akhir Periode RPJMD	Realisasi Capaian RKPD Tahun 2021	Prakiraan Capaian Target RKPD Tahun 2022	Capaian Kinerja dan Kerangka Pendanaan									Kelompok Sasaran	Prakiraan Maju Rencana Tahun 2024		Perangkat Daerah Penanggung Jawab
						Target 2023		Pagu Indikatif			Lokasi	Sumber Dana	Prioritas			Target	Pagu Indikatif	
						Semula	Menjadi	RKPD 2023	APBD 2023	RKPD 2023 Perubahan			Nasional	Daerah				
		Keuangan Akhir Tahun SKPD Jumlah Laporan Keuangan Bulanan/Triwulanan/ Semesteran SKPD dan Laporan Koordinasi Penyusunan Laporan Keuangan Bulanan/Triwulanan /Semesteran SKPD																
3 27 01 2.02 01	Penyediaan Gaji dan Tunjangan ASN	Jumlah Orang yang Menerima Gaji dan Tunjangan ASN				98 Orang/bulan	102 Orang/bulan	7,714,687,700	8,164,982,800	7,546,661,718	Kab. Lampung Barat, Balik Bukit, Way Mengaku	Dana Transfer Umum-Dana Alokasi Umum	Memperkuat Ketahanan Ekonomi Untuk Pertumbuhan Yang Berkualitas dan Berkeadilan	4. Meningkatkan nilai tambah produk unggulan yang inovatif dan Sektor Pariwisata	Aparatur dan Dinas	102 Orang/bulan	8,560,214,800	Dinas Tanaman Pangan dan Hortikultura
3 27 01 2.02 05	Koordinasi dan Penyusunan Laporan Keuangan Akhir Tahun SKPD	Jumlah Laporan Keuangan Akhir Tahun SKPD dan Laporan Hasil Koordinasi Penyusunan Laporan Keuangan Akhir Tahun SKPD				1 Laporan	1 Laporan	2,000,000	1,500,000	1,500,000	Kab. Lampung Barat, Balik Bukit, Way Mengaku	Dana Transfer Umum-Dana Alokasi Umum	Memperkuat Ketahanan Ekonomi Untuk Pertumbuhan Yang Berkualitas dan Berkeadilan	4. Meningkatkan nilai tambah produk unggulan yang inovatif dan Sektor Pariwisata	Aparatur dan Dinas	1 Laporan	2,000,000	Dinas Tanaman Pangan dan Hortikultura
3 27 01 2.02 07	Koordinasi dan Penyusunan Laporan Keuangan Bulanan/ Triwulanan/ Semesteran SKPD	Jumlah Laporan Keuangan Bulanan/ Triwulanan/ Semesteran SKPD dan Laporan Koordinasi Penyusunan Laporan Keuangan Bulanan/Triwulanan /Semesteran SKPD				2 Laporan	2 Laporan	2,500,000	1,545,000	1,545,000	Kab. Lampung Barat, Balik Bukit, Way Mengaku	Dana Transfer Umum-Dana Alokasi Umum	Memperkuat Ketahanan Ekonomi Untuk Pertumbuhan Yang Berkualitas dan Berkeadilan	4. Meningkatkan nilai tambah produk unggulan yang inovatif dan Sektor Pariwisata	Aparatur dan Dinas	2 Laporan	2,500,000	Dinas Tanaman Pangan dan Hortikultura
3 27 01 2.02 08	Penyusunan Pelaporan dan Analisis Prognosis Realisasi Anggaran	Jumlah Dokumen Pelaporan dan Analisis Prognosis Realisasi Anggaran				1 Dokumen	1 Dokumen	1,500,000	1,500,000	1,500,000	Kab. Lampung Barat, Balik Bukit, Way Mengaku	Dana Transfer Umum-Dana Alokasi Umum	Memperkuat Ketahanan Ekonomi Untuk Pertumbuhan Yang Berkualitas dan Berkeadilan	4. Meningkatkan nilai tambah produk unggulan yang inovatif dan Sektor Pariwisata	Aparatur dan Dinas	1 Dokumen	1,500,000	Dinas Tanaman Pangan dan Hortikultura
3 27 01 2.05	**Administrasi Kepegawaian Perangkat Daerah**	Jumlah Dokumen Monitoring, Evaluasi, dan Penilaian Kinerja Pegawai Jumlah Pegawai Berdasarkan Tugas dan Fungsi yang Mengikuti Pendidikan dan Pelatihan	4 Dokumen 21 Orang		0 Dokumen 0 Orang	1 Dokumen 3 Orang	1 Dokumen 0 Orang	**25,000,000**	**10,000,000**	**10,000,000**						1 Dokumen 0 Orang	**40,000,000**	
3 27 01 2.05 05	Monitoring, Evaluasi, dan Penilaian Kinerja Pegawai	Jumlah Dokumen Monitoring, Evaluasi, dan Penilaian Kinerja Pegawai				1 Dokumen	1 Dokumen	10,000,000	10,000,000	10,000,000	Kab. Lampung Barat, Balik Bukit, Way Mengaku	Dana Transfer Umum-Dana Alokasi Umum		4. Meningkatkan nilai tambah produk unggulan yang inovatif dan Sektor Pariwisata	Aparatur	1 Dokumen	10,000,000	Dinas Tanaman Pangan dan Hortikultura

Penetapan Perubahan Rencana Kerja Pemerintah Daerah (RKPD)
Kabupaten Lampung Barat
Tahun 2023

Kode	Urusan/ Bidang Urusan/ Program/ Kegiatan/ Sub Kegiatan	Indikator Program/ Kegiatan/ Sub Kegiatan	Target Akhir Periode RPJMD	Realisasi Capaian RKPD Tahun 2021	Prakiraan Capaian Target RKPD Tahun 2022	Capaian Kinerja dan Kerangka Pendanaan									Kelompok Sasaran	Prakiraan Maju Rencana Tahun 2024		Perangkat Daerah Penanggung Jawab
						Target 2023		Pagu Indikatif			Lokasi	Sumber Dana	Prioritas			Target	Pagu Indikatif	
						Semula	Menjadi	RKPD 2023	APBD 2023	RKPD 2023 Perubahan			Nasional	Daerah				
3 27 01 2.05 09	Pendidikan dan Pelatihan Pegawai Berdasarkan Tugas dan Fungsi	Jumlah Pegawai Berdasarkan Tugas dan Fungsi yang Mengikuti Pendidikan dan Pelatihan				3 Orang	3 Orang	15,000,000	0	0	Kab. Lampung Barat, Balik Bukit, Way Mengaku	Dana Transfer Umum-Dana Alokasi Umum		4. Meningkatkan nilai tambah produk unggulan yang inovatif dan Sektor Pariwisata	Aparatur	3 Orang	30,000,000	Dinas Tanaman Pangan dan Hortikultura
3 27 01 2.06	**Administrasi Umum Perangkat Daerah**	JJumlah Paket Komponen Instalasi Listrik/Penerangan Bangunan Kantor yang Disediakan Jumlah Dokumen Bahan Bacaan dan Peraturan Perundang-Undangan yang Disediakan Jumlah Laporan Fasilitasi Kunjungan Tamu Jumlah Laporan Penyelenggaraan Rapat Koordinasi dan Konsultasi SKPD Jumlah Paket Barang Cetakan dan Penggandaan yang Disediakan Jumlah Paket Peralatan dan Perlengkapan Kantor yang Disediakan	8 Paket 16 Dokumen 4 Laporan 80 Laporan 12 Paket 2 Paket		0 Paket 0 Dokumen 0 Laporan 0 Laporan 0 Paket 0 Paket	2 Paket 4 Dokumen 1 Laporan 20 Laporan 3 Paket 2 Paket	2 Paket 4 Dokumen 1 Laporan 17 Laporan 3 Paket 0 Paket	**218,430,000**	**108,529,420**	**147,801,670**						2 Paket 4 Dokumen 1 Laporan 17 Laporan 3 Paket 0 Paket	**208,925,000**	
3 27 01 2.06 01	Penyediaan Komponen Instalasi Listrik/Penerangan Bangunan Kantor	Jumlah Paket Komponen Instalasi Listrik/Penerangan Bangunan Kantor yang Disediakan				2 Paket	2 Paket	5,031,000	5,027,420	5,027,420	Kab. Lampung Barat, Semua Kecamatan, Semua Kelurahan	Dana Transfer Umum-Dana Alokasi Umum		4. Meningkatkan nilai tambah produk unggulan yang inovatif dan Sektor Pariwisata	Aparatur dan Dinas	2 Paket	5,500,000	Dinas Tanaman Pangan dan Hortikultura
3 27 01 2.06 02	Penyediaan Peralatan dan Perlengkapan Kantor	Jumlah Paket Peralatan dan Perlengkapan Kantor yang Disediakan				2 Paket	2 Paket	10,850,000	0	0	Kab. Lampung Barat, Balik Bukit, Way Mengaku	Dana Transfer Umum-Dana Alokasi Umum		4. Meningkatkan nilai tambah produk unggulan yang inovatif dan Sektor Pariwisata	Aparatur dan Dinas	2 Paket	0	Dinas Tanaman Pangan dan Hortikultura
3 27 01 2.06 05	Penyediaan Barang Cetakan dan Penggandaan	Jumlah Paket Barang Cetakan dan Penggandaan yang Disediakan				3 Paket	3 Paket	45,865,000	32,098,500	32,098,500	Kab. Lampung Barat, Semua Kecamatan, Semua Kelurahan	Dana Transfer Umum-Dana Alokasi Umum		4. Meningkatkan nilai tambah produk unggulan yang inovatif dan Sektor Pariwisata	Aparatur dan Dinas	3 Paket	45,865,000	Dinas Tanaman Pangan dan Hortikultura
3 27 01 2.06 06	Penyediaan Bahan Bacaan dan Peraturan Perundang-	Jumlah Dokumen Bahan Bacaan dan Peraturan Perundang-Undangan yang				4 Dokumen	4 Dokumen	3,960,000	3,960,000	3,960,000	Kab. Lampung Barat, Balik	Dana Transfer Umum-Dana		4. Meningkatkan nilai tambah produk unggulan yang	Aparatur dan Dinas	4 Dokumen	3,960,000	Dinas Tanaman Pangan dan Hortikultura

Penetapan Perubahan Rencana Kerja Pemerintah Daerah (RKPD)
Kabupaten Lampung Barat
Tahun 2023

Kode	Urusan/ Bidang Urusan/ Program/ Kegiatan/ Sub Kegiatan	Indikator Program/ Kegiatan/ Sub Kegiatan	Target Akhir Periode RPJMD	Realisasi Capaian RKPD Tahun 2021	Prakiraan Capaian Target RKPD Tahun 2022	Capaian Kinerja dan Kerangka Pendanaan									Kelompok Sasaran	Prakiraan Maju Rencana Tahun 2024		Perangkat Daerah Penanggung Jawab
						Target 2023		Pagu Indikatif			Lokasi	Sumber Dana	Prioritas			Target	Pagu Indikatif	
						Semula	Menjadi	RKPD 2023	APBD 2023	RKPD 2023 Perubahan			Nasional	Daerah				
	undangan	Disediakan									Bukit, Way Mengaku	Alokasi Umum		inovatif dan Sektor Pariwisata				
3 27 01 2.06 08	Fasilitasi Kunjungan Tamu	Jumlah Laporan Fasilitasi Kunjungan Tamu				1 Laporan	1 Laporan	3,600,000	3,600,000	3,600,000	Kab. Lampung Barat, Balik Bukit, Way Mengaku	Dana Transfer Umum-Dana Alokasi Umum		4. Meningkatkan nilai tambah produk unggulan yang inovatif dan Sektor Pariwisata	Aparatur dan Dinas	1 Laporan	3,600,000	Dinas Tanaman Pangan dan Hortikultura
3 27 01 2.06 09	Penyelenggaraan Rapat Koordinasi dan Konsultasi SKPD	Jumlah Laporan Penyelenggaraan Rapat Koordinasi dan Konsultasi SKPD				20 Laporan	20 Laporan	149,124,000	63,843,500	103,115,750	Kab. Lampung Barat, Semua Kecamatan, Semua Kelurahan	Dana Transfer Umum-Dana Alokasi Umum		4. Meningkatkan nilai tambah produk unggulan yang inovatif dan Sektor Pariwisata	Aparatur dan Dinas	20 Laporan	150,000,000	Dinas Tanaman Pangan dan Hortikultura
3 27 01 2.07	**Pengadaan Barang Milik Daerah Penunjang Urusan Pemerintah Daerah**	Jumlah Barang Milik Daerah Penunjang Urusan Pemerintah Daerah yang diadakan	19 Unit		0 Unit	10 Unit	1 Unit	**37,850,000**	**18,250,000**	**3,650,000**						1 Unit	**90,000,000**	
3 27 01 2.07 06	Pengadaan Peralatan dan Mesin Lainnya	Jumlah Unit Peralatan dan Mesin Lainnya yang Disediakan				10 Unit	1 Unit	37,850,000	18,250,000	3,650,000	Kab. Lampung Barat, Balik Bukit, Way Mengaku	Dana Transfer Umum-Dana Alokasi Umum		4. Meningkatkan nilai tambah produk unggulan yang inovatif dan Sektor Pariwisata	Dinas	1 Unit	90,000,000	Dinas Tanaman Pangan dan Hortikultura
3 27 01 2.08	**Penyediaan Jasa Penunjang Urusan Pemerintahan Daerah**	Jumlah Laporan Penyediaan Jasa Komunikasi, Sumber Daya Air dan Listrik yang Disediakan Jumlah Laporan Penyediaan Jasa Pelayanan Umum Kantor yang Disediakan Jumlah Laporan Penyediaan Jasa Surat Menyurat	4 Laporan 4 Laporan 4 Laporan		0 Laporan 0 Laporan 0 Laporan	1 Laporan 1 Laporan 1 Laporan	1 Laporan 1 Laporan 1 Laporan	**295,024,500**	**222,387,200**	**222,387,200**						1 Laporan 1 Laporan 1 Laporan	**305,500,000**	
3 27 01 2.08 01	Penyediaan Jasa Surat Menyurat	Jumlah Laporan Penyediaan Jasa Surat Menyurat				1 Laporan	1 Laporan	350,000	350,000	350,000	Kab. Lampung Barat, Balik Bukit, Way Mengaku	Dana Transfer Umum-Dana Alokasi Umum		4. Meningkatkan nilai tambah produk unggulan yang inovatif dan Sektor Pariwisata	Aparatur dan Dinas	1 Laporan	500,000	Dinas Tanaman Pangan dan Hortikultura
3 27 01 2.08 02	Penyediaan Jasa Komunikasi, Sumber Daya Air dan Listrik	Jumlah Laporan Penyediaan Jasa Komunikasi, Sumber Daya Air dan Listrik yang Disediakan				1 Laporan	1 Laporan	54,060,000	59,160,000	59,160,000	Kab. Lampung Barat, Semua Kecamatan, Semua			4. Meningkatkan nilai tambah produk unggulan yang inovatif dan Sektor	Aparatur dan Dinas	1 Laporan	55,000,000	Dinas Tanaman Pangan dan Hortikultura

Penetapan Perubahan Rencana Kerja Pemerintah Daerah (RKPD)
Kabupaten Lampung Barat
Tahun 2023

Kode	Urusan/ Bidang Urusan/ Program/ Kegiatan/ Sub Kegiatan	Indikator Program/ Kegiatan/ Sub Kegiatan	Target Akhir Periode RPJMD	Realisasi Capaian RKPD Tahun 2021	Prakiraan Capaian Target RKPD Tahun 2022	Capaian Kinerja dan Kerangka Pendanaan									Kelompok Sasaran	Prakiraan Maju Rencana Tahun 2024		Perangkat Daerah Penanggung Jawab
						Target 2023		Pagu Indikatif			Lokasi	Sumber Dana	Prioritas			Target	Pagu Indikatif	
						Semula	Menjadi	RKPD 2023	APBD 2023	RKPD 2023 Perubahan			Nasional	Daerah				
											Kelurahan	Dana Transfer Umum-Dana Alokasi Umum		Pariwisata				
3 27 01 2.08 04	Penyediaan Jasa Pelayanan Umum Kantor	Jumlah Laporan Penyediaan Jasa Pelayanan Umum Kantor yang Disediakan				1 Laporan	1 Laporan	240,614,500	162,877,200	162,877,200	Kab. Lampung Barat, Semua Kecamatan, Semua Kelurahan	Dana Transfer Umum-Dana Alokasi Umum		4. Meningkatkan nilai tambah produk unggulan yang inovatif dan Sektor Pariwisata	Aparatur dan Dinas	1 Laporan	250,000,000	Dinas Tanaman Pangan dan Hortikultura
3 27 01 2.09	**Pemeliharaan Barang Milik Daerah Penunjang Urusan Pemerintahan Daerah**	Jumlah Barang Milik Daerah Penunjang Urusan Pemerintahan Daerah yang dipelihara	104 Unit		0 Unit	104 Unit	92 Unit	**533,689,500**	**367,805,000**	**272,305,000**						92 Unit	**503,065,000**	
3 27 01 2.09 02	Penyediaan Jasa Pemeliharaan, Biaya Pemeliharaan, Pajak dan Perizinan Kendaraan Dinas Operasional atau Lapangan	Jumlah Kendaraan Dinas Operasional atau Lapangan yang Dipelihara dan dibayarkan Pajak dan Perizinannya				74 Unit	74 Unit	433,466,000	321,500,000	226,000,000	Kab. Lampung Barat, Semua Kecamatan, Semua Kelurahan	Dana Transfer Umum-Dana Alokasi Umum		4. Meningkatkan nilai tambah produk unggulan yang inovatif dan Sektor Pariwisata	Aparatur dan Barang Daerah	74 Unit	400,515,000	Dinas Tanaman Pangan dan Hortikultura
3 27 01 2.09 06	Pemeliharaan Peralatan dan Mesin Lainnya	Jumlah Peralatan dan Mesin Lainnya yang Dipelihara				21 Unit	17 Unit	18,050,000	12,355,000	12,355,000	Kab. Lampung Barat, Balik Bukit, Way Mengaku	Dana Transfer Umum-Dana Alokasi Umum		4. Meningkatkan nilai tambah produk unggulan yang inovatif dan Sektor Pariwisata	Aparatur dan Barang Daerah	17 Unit	18,050,000	Dinas Tanaman Pangan dan Hortikultura
3 27 01 2.09 09	Pemeliharaan/Rehabilitasi Gedung Kantor dan Bangunan Lainnya	Jumlah Gedung Kantor dan Bangunan Lainnya yang Dipelihara/Direhabilitasi				9 Unit	1 Unit	82,173,500	33,950,000	33,950,000	Kab. Lampung Barat, Balik Bukit, Way Mengaku	Dana Transfer Umum-Dana Alokasi Umum		4. Meningkatkan nilai tambah produk unggulan yang inovatif dan Sektor Pariwisata	Aparatur dan Barang Daerah	1 Unit	84,500,000	Dinas Tanaman Pangan dan Hortikultura
3 27 02	**PROGRAM PENYEDIAAN DAN PENGEMBANGAN SARANA PERTANIAN**	Persentase peningkatan penyediaan sarana pertanian	%		%		0 %	**864,376,500**	**163,884,000**	**0**						0 %	**1,036,082,500**	
3 27 02 2.01	**Pengawasan Penggunaan Sarana Pertanian**	Jumlah Pendampingan Penggunaan Sarana Pendukung Pertanian Jumlah Pengawasan Penggunaan Sarana Pendukung Pertanian Sesuai dengan Komoditas, Teknologi dan Spesifik Lokasi	12 Laporan 10 Laporan		0 Laporan 0 Laporan	36 Laporan 12 Laporan	0 Laporan 0 Laporan	**430,280,500**	**97,337,000**	**0**						0 Laporan 0 Laporan	**601,876,000**	

Penetapan Perubahan Rencana Kerja Pemerintah Daerah (RKPD)
Kabupaten Lampung Barat
Tahun 2023

Kode	Urusan/ Bidang Urusan/ Program/ Kegiatan/ Sub Kegiatan	Indikator Program/ Kegiatan/ Sub Kegiatan	Target Akhir Periode RPJMD	Realisasi Capaian RKPD Tahun 2021	Prakiraan Capaian Target RKPD Tahun 2022	Capaian Kinerja dan Kerangka Pendanaan									Kelompok Sasaran	Prakiraan Maju Rencana Tahun 2024		Perangkat Daerah Penanggung Jawab
						Target 2023		Pagu Indikatif			Lokasi	Sumber Dana	Prioritas			Target	Pagu Indikatif	
						Semula	Menjadi	RKPD 2023	APBD 2023	RKPD 2023 Perubahan			Nasional	Daerah				
3 27 02 2.01 01	Pengawasan Penggunaan Sarana Pendukung Pertanian Sesuai dengan Komoditas, Teknologi dan Spesifik Lokasi	Jumlah Pengawasan Penggunaan Sarana Pendukung Pertanian Sesuai dengan Komoditas, Teknologi dan Spesifik Lokasi				12 Laporan	0 Laporan	104,589,000	43,812,000	0	Kab. Lampung Barat, Semua Kecamatan, Semua Kelurahan	Dana Transfer Umum-Dana Alokasi Umum	Memperkuat Ketahanan Ekonomi Untuk Pertumbuhan Yang Berkualitas dan Berkeadilan	4. Meningkatkan nilai tambah produk unggulan yang inovatif dan Sektor Pariwisata	Petani/Kelompok Tani	0 Laporan	163,799,000	Dinas Tanaman Pangan dan Hortikultura
3 27 02 2.01 02	Pendampingan Penggunaan Sarana Pendukung Pertanian	Jumlah Pendampingan Penggunaan Sarana Pendukung Pertanian				36 Laporan	0 Laporan	325,691,500	53,525,000	0	Kab. Lampung Barat, Semua Kecamatan, Semua Kelurahan	Dana Transfer Umum-Dana Alokasi Umum	Memperkuat Ketahanan Ekonomi Untuk Pertumbuhan Yang Berkualitas dan Berkeadilan	4. Meningkatkan nilai tambah produk unggulan yang inovatif dan Sektor Pariwisata	Petani/Kelompok Tani	0 Laporan	438,077,000	Dinas Tanaman Pangan dan Hortikultura
3 27 02 2.02	**Pengelolaan Sumber Daya Genetik (SDG) Hewan, Tumbuhan, dan Mikro Organisme Kewenangan Kabupaten/Kota**	Jumlah Pelaksanaan Peningkatan Kualitas SDG Hewan/Tanaman Jumlah Pemanfaatan SDG Hewan/Tanaman	7 Dokumen 8 Dokumen		0 Dokumen 0 Dokumen	1 Dokumen 2 Dokumen	0 Dokumen 0 Dokumen	**434,096,000**	**66,547,000**	**0**						0 Dokumen 0 Dokumen	**434,206,500**	
3 27 02 2.02 02	Peningkatan Kualitas SDG Hewan/Tanaman	Jumlah Pelaksanaan Peningkatan Kualitas SDG Hewan/Tanaman				1 Dokumen	0 Dokumen	184,097,000	66,547,000	0	Kab. Lampung Barat, Semua Kecamatan, Semua Kelurahan	Dana Transfer Umum-Dana Alokasi Umum		4. Meningkatkan nilai tambah produk unggulan yang inovatif dan Sektor Pariwisata	Petani/Kelompok Tani	0 Dokumen	184,206,500	Dinas Tanaman Pangan dan Hortikultura
3 27 02 2.02 03	Pemanfaatan SDG Hewan/Tanaman	Jumlah Pemanfaatan SDG Hewan/Tanaman				2 Dokumen	2 Dokumen	249,999,000	0	0	Kab. Lampung Barat, Semua Kecamatan, Semua Kelurahan	Dana Transfer Umum-Dana Alokasi Umum		4. Meningkatkan nilai tambah produk unggulan yang inovatif dan Sektor Pariwisata	Petani/Kelompok Tani	2 Dokumen	250,000,000	Dinas Tanaman Pangan dan Hortikultura
3 27 03	**PROGRAM PENYEDIAAN DAN PENGEMBANGAN PRASARANA PERTANIAN**	Persentase peningkatan penyediaan prasarana pertanian	%		%		0 %	**1,107,330,600**	**0**	**0**						0 %	**1,163,785,000**	
3 27 03 2.01	**Pengembangan Prasarana Pertanian**	Lahan Pertanian Pangan Berkelanjutan/LP2B, Kawasan Pertanian Pangan Berkelanjutan/KP2B dan Lahan Cadangan Pertanian Pangan Berkelanjutan/LCP2B yang dikelola	1 Dokumen		0 Dokumen	1 Dokumen	0 Dokumen	**50,000,000**	**0**	**0**						0 Dokumen	**0**	
3 27 03 2.01 01	Pengelolaan Lahan Pertanian Pangan Berkelanjutan/LP2B, Kawasan Pertanian Pangan	Lahan Pertanian Pangan Berkelanjutan/LP2B, Kawasan Pertanian Pangan				1 Dokumen	0 Dokumen	50,000,000	0	0	Kab. Lampung Barat, Balik Bukit,	Dana Transfer Umum-Dana Alokasi		4. Meningkatkan nilai tambah produk unggulan yang inovatif dan	Dinas, petani dan masyarakat	0 Dokumen	0	Dinas Tanaman Pangan dan Hortikultura

Penetapan Perubahan Rencana Kerja Pemerintah Daerah (RKPD)
Kabupaten Lampung Barat
Tahun 2023

Kode	Urusan/ Bidang Urusan/ Program/ Kegiatan/ Sub Kegiatan	Indikator Program/ Kegiatan/ Sub Kegiatan	Target Akhir Periode RPJMD	Realisasi Capaian RKPD Tahun 2021	Prakiraan Capaian Target RKPD Tahun 2022	Capaian Kinerja dan Kerangka Pendanaan									Kelompok Sasaran	Prakiraan Maju Rencana Tahun 2024		Perangkat Daerah Penanggung Jawab
						Target 2023		Pagu Indikatif			Lokasi	Sumber Dana	Prioritas			Target	Pagu Indikatif	
						Semula	Menjadi	RKPD 2023	APBD 2023	RKPD 2023 Perubahan			Nasional	Daerah				
	Berkelanjutan/KP2B dan Lahan Cadangan Pertanian Pangan Berkelanjutan/LCP2B	Berkelanjutan/KP2B dan Lahan Cadangan Pertanian Pangan Berkelanjutan/LCP2B yang Dikelola									Way Mengaku	Umum		Sektor Pariwisata				
3 27 03 2.02	**Pembangunan Prasarana Pertanian**	Jumlah Prasarana Pertanian Lainnya yang Dibangun, Direhabilitasi dan Dipelihara	32 Unit		0 Unit	6 Unit	0 Unit	**1,057,330,600**	**0**	**0**						0 Unit	**1,163,785,000**	
3 27 03 2.02 09	Pembangunan, Rehabilitasi dan Pemeliharaan Prasarana Pertanian Lainnya	Jumlah Prasarana Pertanian Lainnya yang Dibangun, Direhabilitasi dan Dipelihara				6 Unit	0 Unit	1,057,330,600	0	0	Kab. Lampung Barat, Semua Kecamatan, Semua Kelurahan	Dana Transfer Umum-Dana Alokasi Umum Dana Transfer Khusus-Dana Alokasi Khusus Fisik		4. Meningkatkan nilai tambah produk unggulan yang inovatif dan Sektor Pariwisata	Kelompok Tani/Petani	0 Unit	1,163,785,000	Dinas Tanaman Pangan dan Hortikultura
3 27 05	**PROGRAM PENGENDALIAN DAN PENANGGULANGAN BENCANA PERTANIAN**	Persentase luas lahan (area) bencana pertanian yang dikendalikan	100 %		0 %	100 %	100 %	**134,171,000**	**67,522,000**	**0**						100 %	**150,000,000**	
3 27 05 2.01	**Pengendalian dan Penanggulangan Bencana Pertanian Kabupaten/Kota**	Jumlah Luas Serangan Organisme Pengganggu Tumbuhan (OPT) Tanaman Pangan, Hortikultura, dan Perkebunan yang Dikendalikan	800 Ha		0 Ha	200 Ha	0 Ha	**134,171,000**	**67,522,000**	**0**						0 Ha	**150,000,000**	
3 27 05 2.01 01	Pengendalian Organisme Pengganggu Tumbuhan (OPT) Tanaman Pangan, Hortikultura, dan Perkebunan	Jumlah Luas Serangan Organisme Pengganggu Tumbuhan (OPT) Tanaman Pangan, Hortikultura, dan Perkebunan yang Dikendalikan				85 Ha	0 Ha	134,171,000	67,522,000	0	Kab. Lampung Barat, Semua Kecamatan, Semua Kelurahan	Dana Transfer Umum-Dana Alokasi Umum		4. Meningkatkan nilai tambah produk unggulan yang inovatif dan Sektor Pariwisata	Kelompok Tani/Petani	0 Ha	150,000,000	Dinas Tanaman Pangan dan Hortikultura
3 27 07	**PROGRAM PENYULUHAN PERTANIAN**	Peningkatan kelembagaan tani (SL-Hortikultura) Peningkatan kelembagaan tani (SL-PSP) Peningkatan kelembagaan tani (SL-Tanaman Pangan)	KT KT KT		KT KT KT		5 KT 3 KT 6 KT	**1,521,137,000**	**698,398,500**	**1,198,379,500**						5 KT 3 KT 6 KT	**1,227,651,500**	

Penetapan Perubahan Rencana Kerja Pemerintah Daerah (RKPD)
Kabupaten Lampung Barat
Tahun 2023

Kode	Urusan/ Bidang Urusan/ Program/ Kegiatan/ Sub Kegiatan	Indikator Program/ Kegiatan/ Sub Kegiatan	Target Akhir Periode RPJMD	Realisasi Capaian RKPD Tahun 2021	Prakiraan Capaian Target RKPD Tahun 2022	Capaian Kinerja dan Kerangka Pendanaan									Kelompok Sasaran	Prakiraan Maju Rencana Tahun 2024		Perangkat Daerah Penanggung Jawab
						Target 2023		Pagu Indikatif			Lokasi	Sumber Dana	Prioritas			Target	Pagu Indikatif	
						Semula	Menjadi	RKPD 2023	APBD 2023	RKPD 2023 Perubahan			Nasional	Daerah				
3 27 07 2.01	**Pelaksanaan Penyuluhan Pertanian**	Jumlah Badan Usaha Milik Petani yang Dibentuk Jumlah Kelembagaan Penyuluhan Pertanian di Kecamatan dan Desa yang Ditingkatkan Kapasitasnya Jumlah Kelembagaan Petani di Kecamatan dan Desa yang Ditingkatkan Kapasitasnya Jumlah Sarana dan Prasarana Penyuluhan Pertanian Jumlah Sekolah Lapang Kelompok Tani yang Terbentuk dan Beroperasi	16 Unit 15 Unit 625 Unit 15 Unit 28 Unit		0 Unit 0 Unit 0 Unit 0 Unit 0 Unit	4 Unit 15 Unit 625 Unit 15 Unit 7 Unit	0 Unit 0 Unit 1 Unit 15 Unit 14 Unit	**1,521,137,000**	**698,398,500**	**1,198,379,500**						0 Unit 0 Unit 1 Unit 15 Unit 14 Unit	**1,227,651,500**	
3 27 07 2.01 01	Peningkatan Kapasitas Kelembagaan Penyuluhan Pertanian di Kecamatan dan Desa	Jumlah Kelembagaan Penyuluhan Pertanian di Kecamatan dan Desa yang Ditingkatkan Kapasitasnya				15 Unit	0 Unit	567,726,500	256,916,000	0	Kab. Lampung Barat, Semua Kecamatan, Semua Kelurahan	Dana Transfer Umum-Dana Alokasi Umum		4. Meningkatkan nilai tambah produk unggulan yang inovatif dan Sektor Pariwisata	Kelompok Tani/Petani dan Aparatur	0 Unit	634,215,500	Dinas Tanaman Pangan dan Hortikultura
3 27 07 2.01 02	Pengembangan Kapasitas Kelembagaan Petani di Kecamatan dan Desa	Jumlah Kelembagaan Petani di Kecamatan dan Desa yang Ditingkatkan Kapasitasnya				625 Unit	1 Unit	527,365,500	195,865,500	20,000,000	Kab. Lampung Barat, Semua Kecamatan, Semua Kelurahan	Dana Transfer Umum-Dana Alokasi Umum		4. Meningkatkan nilai tambah produk unggulan yang inovatif dan Sektor Pariwisata	Kelompok Tani/Petani dan Aparatur	1 Unit	168,699,000	Dinas Tanaman Pangan dan Hortikultura
3 27 07 2.01 03	Penyediaan dan Pemanfaatan Sarana dan Prasarana Penyuluhan Pertanian	Jumlah Sarana dan Prasarana Penyuluhan Pertanian				15 Unit	15 Unit	106,500,000	172,500,000	172,500,000	Kab. Lampung Barat, Semua Kecamatan, Semua Kelurahan	Dana Transfer Khusus-Dana Alokasi Khusus Non Fisik		4. Meningkatkan nilai tambah produk unggulan yang inovatif dan Sektor Pariwisata	Kelompok Tani/Petani dan Aparatur	15 Unit	106,500,000	Dinas Tanaman Pangan dan Hortikultura
3 27 07 2.01 04	Pembentukan Badan Usaha Milik Petani	Jumlah Badan Usaha Milik Petani yang Dibentuk				4 Unit	0 Unit	115,904,000	73,117,000	0	Kab. Lampung Barat, Semua Kecamatan, Semua Kelurahan	Dana Transfer Umum-Dana Alokasi Umum		4. Meningkatkan nilai tambah produk unggulan yang inovatif dan Sektor Pariwisata	Kelompok Tani/Petani dan Aparatur	0 Unit	118,169,000	Dinas Tanaman Pangan dan Hortikultura
3 27 07 2.01 05	Pembentukan dan Penyelenggaraan Sekolah Lapang Kelompok Tani Tingkat Kabupaten/Kota	Jumlah Sekolah Lapang Kelompok Tani yang Terbentuk dan Beroperasi				7 Unit	14 Unit	203,641,000	0	1,005,879,500	Kab. Lampung Barat, Semua Kecamatan, Semua Kelurahan	Dana Transfer Umum-Dana Alokasi Umum		4. Meningkatkan nilai tambah produk unggulan yang inovatif dan Sektor Pariwisata	Kelompok Tani/Petani dan Aparatur	14 Unit	200,068,000	Dinas Tanaman Pangan dan Hortikultura

Penetapan Perubahan Rencana Kerja Pemerintah Daerah (RKPD)
Kabupaten Lampung Barat
Tahun 2023

Kode	Urusan/ Bidang Urusan/ Program/ Kegiatan/ Sub Kegiatan	Indikator Program/ Kegiatan/ Sub Kegiatan	Target Akhir Periode RPJMD	Realisasi Capaian RKPD Tahun 2021	Prakiraan Capaian Target RKPD Tahun 2022	Capaian Kinerja dan Kerangka Pendanaan									Kelompok Sasaran	Prakiraan Maju Rencana Tahun 2024		Perangkat Daerah Penanggung Jawab
						Target 2023		Pagu Indikatif			Lokasi	Sumber Dana	Prioritas			Target	Pagu Indikatif	
						Semula	Menjadi	RKPD 2023	APBD 2023	RKPD 2023 Perubahan			Nasional	Daerah				
3	**URUSAN PEMERINTAHAN PILIHAN**																	
3 27	**URUSAN PEMERINTAHAN BIDANG PERTANIAN**							**15,248,772,312**	**5,705,883,620**	**7,065,768,523**							**13,392,052,831**	
3 27 01	**PROGRAM PENUNJANG URUSAN PEMERINTAHAN DAERAH KABUPATEN/KOTA**	Nilai SAKIP Perangkat Daerah Dinas Perkebunan dan Peternakan	81,15 %		0 %	81,00 %	81,00 %	**4,474,542,612**	**4,165,108,220**	**4,535,671,415**						81,00 %	**4,923,578,311**	
3 27 01 2.01	**Perencanaan, Penganggaran, dan Evaluasi Kinerja Perangkat Daerah**	Jumlah Dokumen Penganggaran Perangkat Daerah Jumlah Dokumen Perencanaan Perangkat Daerah Jumlah Laporan Konerja Perangkat Daerah	16 dokumen 35 dokumen 52 laporan		0 dokumen 0 dokumen 0 laporan	4 dokumen 11 dokumen 13 laporan	4 dokumen 11 dokumen 13 laporan	**54,490,500**	**18,855,000**	**18,855,000**						4 dokumen 11 dokumen 13 laporan	**59,939,050**	
3 27 01 2.01 01	Penyusunan Dokumen Perencanaan Perangkat Daerah	Jumlah Dokumen Perencanaan Perangkat Daerah				11 Dokumen	11 Dokumen	25,085,500	5,000,000	5,000,000	Kab. Lampung Barat, Balik Bukit, Way Mengaku	Dana Transfer Umum-Dana Alokasi Umum	Memperkuat Ketahanan Ekonomi Untuk Pertumbuhan Yang Berkualitas dan Berkeadilan	1. Peningkatan Pertumbuhan Sektor-sektor Ekonomi Potensial	Aparatur	11 Dokumen	27,594,050	Dinas Perkebunan dan Peternakan
3 27 01 2.01 02	Koordinasi dan Penyusunan Dokumen RKA-SKPD	Jumlah Dokumen RKA-SKPD dan Laporan Hasil Koordinasi Penyusunan Dokumen RKA-SKPD				1 Dokumen	1 Dokumen	3,450,000	3,450,000	3,450,000	Kab. Lampung Barat, Balik Bukit, Way Mengaku	Dana Transfer Umum-Dana Alokasi Umum	Memperkuat Ketahanan Ekonomi Untuk Pertumbuhan Yang Berkualitas dan Berkeadilan	1. Peningkatan Pertumbuhan Sektor-sektor Ekonomi Potensial	Aparatur	1 Dokumen	3,795,000	Dinas Perkebunan dan Peternakan
3 27 01 2.01 03	Koordinasi dan Penyusunan Dokumen Perubahan RKA-SKPD	Jumlah Dokumen Perubahan RKA-SKPD dan Laporan Hasil Koordinasi Penyusunan Dokumen Perubahan RKA-SKPD				1 Dokumen	1 Dokumen	1,700,000	1,700,000	1,700,000	Kab. Lampung Barat, Balik Bukit, Way Mengaku	Dana Transfer Umum-Dana Alokasi Umum	Memperkuat Ketahanan Ekonomi Untuk Pertumbuhan Yang Berkualitas dan Berkeadilan	1. Peningkatan Pertumbuhan Sektor-sektor Ekonomi Potensial	Aparatur	1 Dokumen	1,870,000	Dinas Perkebunan dan Peternakan
3 27 01 2.01 04	Koordinasi dan Penyusunan DPA-SKPD	Jumlah Dokumen DPA-SKPD dan Laporan Hasil Koordinasi Penyusunan Dokumen DPA-SKPD				1 Dokumen	1 Dokumen	1,350,000	1,350,000	1,350,000	Kab. Lampung Barat, Balik Bukit, Way Mengaku	Dana Transfer Umum-Dana Alokasi Umum	Memperkuat Ketahanan Ekonomi Untuk Pertumbuhan Yang Berkualitas dan Berkeadilan	1. Peningkatan Pertumbuhan Sektor-sektor Ekonomi Potensial	Aparatur	1 Dokumen	1,485,000	Dinas Perkebunan dan Peternakan
3 27 01 2.01 05	Koordinasi dan Penyusunan Perubahan DPA-SKPD	Jumlah Dokumen Perubahan DPA-SKPD dan Laporan Hasil Koordinasi Penyusunan Dokumen Perubahan DPA-SKPD				1 Dokumen	1 Dokumen	1,350,000	1,350,000	1,350,000	Kab. Lampung Barat, Balik Bukit, Way Mengaku	Dana Transfer Umum-Dana Alokasi Umum	Memperkuat Ketahanan Ekonomi Untuk Pertumbuhan Yang Berkualitas dan Berkeadilan	1. Peningkatan Pertumbuhan Sektor-sektor Ekonomi Potensial	Aparatur	1 Dokumen	1,485,000	Dinas Perkebunan dan Peternakan

Penetapan Perubahan Rencana Kerja Pemerintah Daerah (RKPD)
Kabupaten Lampung Barat
Tahun 2023

Kode	Urusan/ Bidang Urusan/ Program/ Kegiatan/ Sub Kegiatan	Indikator Program/ Kegiatan/ Sub Kegiatan	Target Akhir Periode RPJMD	Realisasi Capaian RKPD Tahun 2021	Prakiraan Capaian Target RKPD Tahun 2022	Capaian Kinerja dan Kerangka Pendanaan									Kelompok Sasaran	Prakiraan Maju Rencana Tahun 2024		Perangkat Daerah Penanggung Jawab
						Target 2023		Pagu Indikatif			Lokasi	Sumber Dana	Prioritas			Target	Pagu Indikatif	
						Semula	Menjadi	RKPD 2023	APBD 2023	RKPD 2023 Perubahan			Nasional	Daerah				
3 27 01 2.01 06	Koordinasi dan Penyusunan Laporan Capaian Kinerja dan Ikhtisar Realisasi Kinerja SKPD	Jumlah Laporan Capaian Kinerja dan Ikhtisar Realisasi Kinerja SKPD dan Laporan Hasil Koordinasi Penyusunan Laporan Capaian Kinerja dan Ikhtisar Realisasi Kinerja SKPD				1 Laporan	1 Laporan	1,005,000	1,005,000	1,005,000	Kab. Lampung Barat, Balik Bukit, Way Mengaku	Dana Transfer Umum-Dana Alokasi Umum	Memperkuat Ketahanan Ekonomi Untuk Pertumbuhan Yang Berkualitas dan Berkeadilan	1. Peningkatan Pertumbuhan Sektor-sektor Ekonomi Potensial	Aparatur	1 Laporan	1,105,000	Dinas Perkebunan dan Peternakan
3 27 01 2.01 07	Evaluasi Kinerja Perangkat Daerah	Jumlah Laporan Evaluasi Kinerja Perangkat Daerah				12 Laporan	12 Laporan	20,550,000	5,000,000	5,000,000	Kab. Lampung Barat, Balik Bukit, Way Mengaku	Dana Transfer Umum-Dana Alokasi Umum	Memperkuat Ketahanan Ekonomi Untuk Pertumbuhan Yang Berkualitas dan Berkeadilan	1. Peningkatan Pertumbuhan Sektor-sektor Ekonomi Potensial	Aparatur	12 Laporan	22,605,000	Dinas Perkebunan dan Peternakan
3 27 01 2.02	**Administrasi Keuangan Perangkat Daerah**	Jumlah Dokumen Koordinasi dan Pelaksanaan Akuntansi SKPD Jumlah Dokumen Pelaporan dan Analisis Prognosis Realisasi Anggaran Jumlah Laporan Keuangan SKPD Jumlah Orang yang Menerima Gaji dan Tunjangan ASN	4 dokumen 4 dokumen 12 laporan 136 orang/bulan		0 dokumen 0 dokumen 0 laporan 0 orang/bulan	1 dokumen 1 dokumen 3 laporan 34 orang/bulan	1 dokumen 1 dokumen 3 laporan 34 orang/bulan	**3,603,625,362**	**3,591,073,500**	**3,939,665,995**						1 dokumen 1 dokumen 3 laporan 34 orang/bulan	**3,965,570,136**	
3 27 01 2.02 01	Penyediaan Gaji dan Tunjangan ASN	Jumlah Orang yang Menerima Gaji dan Tunjangan ASN				34 Orang/bulan	47 Orang/bulan	3,594,853,362	3,582,354,500	3,930,946,995	Kab. Lampung Barat, Balik Bukit, Way Mengaku	Dana Transfer Umum-Dana Alokasi Umum	Memperkuat Ketahanan Ekonomi Untuk Pertumbuhan Yang Berkualitas dan Berkeadilan	1. Peningkatan Pertumbuhan Sektor-sektor Ekonomi Potensial	Aparatur	47 Orang/bulan	3,955,920,936	Dinas Perkebunan dan Peternakan
3 27 01 2.02 04	Koordinasi dan Pelaksanaan Akuntansi SKPD	Jumlah Dokumen Koordinasi dan Pelaksanaan Akuntansi SKPD				1 Dokumen	1 Dokumen	1,282,000	1,229,000	1,229,000	Kab. Lampung Barat, Balik Bukit, Way Mengaku	Dana Transfer Umum-Dana Alokasi Umum	Memperkuat Ketahanan Ekonomi Untuk Pertumbuhan Yang Berkualitas dan Berkeadilan	1. Peningkatan Pertumbuhan Sektor-sektor Ekonomi Potensial	Aparatur	1 Dokumen	1,410,200	Dinas Perkebunan dan Peternakan
3 27 01 2.02 05	Koordinasi dan Penyusunan Laporan Keuangan Akhir Tahun SKPD	Jumlah Laporan Keuangan Akhir Tahun SKPD dan Laporan Hasil Koordinasi Penyusunan Laporan Keuangan Akhir Tahun SKPD				1 Laporan	1 Laporan	2,500,000	2,500,000	2,500,000	Kab. Lampung Barat, Balik Bukit, Way Mengaku	Dana Transfer Umum-Dana Alokasi Umum	Memperkuat Ketahanan Ekonomi Untuk Pertumbuhan Yang Berkualitas dan Berkeadilan	1. Peningkatan Pertumbuhan Sektor-sektor Ekonomi Potensial	Aparatur	1 Laporan	2,750,000	Dinas Perkebunan dan Peternakan

Penetapan Perubahan Rencana Kerja Pemerintah Daerah (RKPD)
Kabupaten Lampung Barat
Tahun 2023

Kode	Urusan/ Bidang Urusan/ Program/ Kegiatan/ Sub Kegiatan	Indikator Program/ Kegiatan/ Sub Kegiatan	Target Akhir Periode RPJMD	Realisasi Capaian RKPD Tahun 2021	Prakiraan Capaian Target RKPD Tahun 2022	Capaian Kinerja dan Kerangka Pendanaan									Kelompok Sasaran	Prakiraan Maju Rencana Tahun 2024		Perangkat Daerah Penanggung Jawab
						Target 2023		Pagu Indikatif			Lokasi	Sumber Dana	Prioritas			Target	Pagu Indikatif	
						Semula	Menjadi	RKPD 2023	APBD 2023	RKPD 2023 Perubahan			Nasional	Daerah				
3 27 01 2.02 07	Koordinasi dan Penyusunan Laporan Keuangan Bulanan/ Triwulanan/ Semesteran SKPD	Jumlah Laporan Keuangan Bulanan/ Triwulanan/ Semesteran SKPD dan Laporan Koordinasi Penyusunan Laporan Keuangan Bulanan/Triwulanan /Semesteran SKPD				18 Laporan	18 Laporan	2,990,000	2,990,000	2,990,000	Kab. Lampung Barat, Balik Bukit, Way Mengaku	Dana Transfer Umum-Dana Alokasi Umum	Memperkuat Ketahanan Ekonomi Untuk Pertumbuhan Yang Berkualitas dan Berkeadilan	1. Peningkatan Pertumbuhan Sektor-sektor Ekonomi Potensial	Aparatur	18 Laporan	3,289,000	Dinas Perkebunan dan Peternakan
3 27 01 2.02 08	Penyusunan Pelaporan dan Analisis Prognosis Realisasi Anggaran	Jumlah Dokumen Pelaporan dan Analisis Prognosis Realisasi Anggaran				1 Dokumen	1 Dokumen	2,000,000	2,000,000	2,000,000	Kab. Lampung Barat, Balik Bukit, Way Mengaku	Dana Transfer Umum-Dana Alokasi Umum	Memperkuat Ketahanan Ekonomi Untuk Pertumbuhan Yang Berkualitas dan Berkeadilan	1. Peningkatan Pertumbuhan Sektor-sektor Ekonomi Potensial	Aparatur	1 Dokumen	2,200,000	Dinas Perkebunan dan Peternakan
3 27 01 2.03	**Administrasi Barang Milik Daerah pada Perangkat Daerah**	Jumlah Laporan Penatausahaan Barang Milik Daerah pada SKPD Jumlah Rencana Kebutuhan Barang Milik Daerah SKPD	76 laporan 4 dokumen		0 laporan 0 dokumen	19 laporan 1 dokumen	19 laporan 1 dokumen	**19,702,500**	**14,760,000**	**14,760,000**						19 laporan 1 dokumen	**21,672,750**	
3 27 01 2.03 01	Penyusunan Perencanaan Kebutuhan Barang Milik Daerah SKPD	Jumlah Rencana Kebutuhan Barang Milik Daerah SKPD				1 Dokumen	1 Dokumen	9,700,000	7,760,000	7,760,000	Kab. Lampung Barat, Balik Bukit, Way Mengaku	Dana Transfer Umum-Dana Alokasi Umum	Memperkuat Ketahanan Ekonomi Untuk Pertumbuhan Yang Berkualitas dan Berkeadilan	1. Peningkatan Pertumbuhan Sektor-sektor Ekonomi Potensial	Aparatur	1 Dokumen	10,670,000	Dinas Perkebunan dan Peternakan
3 27 01 2.03 06	Penatausahaan Barang Milik Daerah pada SKPD	Jumlah Laporan Penatausahaan Barang Milik Daerah pada SKPD				19 Laporan	19 Laporan	10,002,500	7,000,000	7,000,000	Kab. Lampung Barat, Balik Bukit, Way Mengaku	Dana Transfer Umum-Dana Alokasi Umum	Memperkuat Ketahanan Ekonomi Untuk Pertumbuhan Yang Berkualitas dan Berkeadilan	1. Peningkatan Pertumbuhan Sektor-sektor Ekonomi Potensial	Aparatur	19 Laporan	11,002,750	Dinas Perkebunan dan Peternakan
3 27 01 2.05	**Administrasi Kepegawaian Perangkat Daerah**	Jumlah Dokumen Monitoring, Evaluasi, dan Penilaian Kinerja Pegawai Jumlah Pegawai Berdasarkan Tugas dan Fungsi yang Mengikuti Pendidikan dan Pelatihan	4 dokumen 8 orang		0 dokumen 0 orang	1 dokumen 2 orang	1 dokumen 2 orang	**20,000,000**	**5,000,000**	**5,000,000**						1 dokumen 2 orang	**22,000,000**	
3 27 01 2.05 05	Monitoring, Evaluasi, dan Penilaian Kinerja Pegawai	Jumlah Dokumen Monitoring, Evaluasi, dan Penilaian Kinerja Pegawai				1 Dokumen	1 Dokumen	10,000,000	5,000,000	5,000,000	Kab. Lampung Barat, Balik Bukit, Way Mengaku	Dana Transfer Umum-Dana Alokasi Umum	Memperkuat Ketahanan Ekonomi Untuk Pertumbuhan Yang Berkualitas dan Berkeadilan	1. Peningkatan Pertumbuhan Sektor-sektor Ekonomi Potensial	Aparatur	1 Dokumen	11,000,000	Dinas Perkebunan dan Peternakan

Penetapan Perubahan Rencana Kerja Pemerintah Daerah (RKPD)
Kabupaten Lampung Barat
Tahun 2023

Kode	Urusan/ Bidang Urusan/ Program/ Kegiatan/ Sub Kegiatan	Indikator Program/ Kegiatan/ Sub Kegiatan	Target Akhir Periode RPJMD	Realisasi Capaian RKPD Tahun 2021	Prakiraan Capaian Target RKPD Tahun 2022	Capaian Kinerja dan Kerangka Pendanaan									Kelompok Sasaran	Prakiraan Maju Rencana Tahun 2024		Perangkat Daerah Penanggung Jawab
						Target 2023		Pagu Indikatif			Lokasi	Sumber Dana	Prioritas			Target	Pagu Indikatif	
						Semula	Menjadi	RKPD 2023	APBD 2023	RKPD 2023 Perubahan			Nasional	Daerah				
3 27 01 2.06	**Administrasi Umum Perangkat Daerah**	Jumlah Dokumen Bahan Bacaan dan Peraturan Perundang-Undangan yang Disediakan Jumlah Laporan Fasilitasi Kunjungan Tamu Jumlah Laporan Penyelenggaraan Rapat Koordinasi dan Konsultasi SKPD Jumlah Perlengkapan Umum Perangkat Daerah yang Disediakan	12 dokumen 48 laporan 84 laporan 12 paket		0 dokumen 0 laporan 0 laporan 0 paket	3 dokumen 12 laporan 21 laporan 3 paket	3 dokumen 12 laporan 21 laporan 3 paket	**240,290,000**	**173,450,720**	**233,646,420**						3 dokumen 12 laporan 21 laporan 3 paket	**264,318,700**	
3 27 01 2.06 01	Penyediaan Komponen Instalasi Listrik/Penerangan Bangunan Kantor	Jumlah Paket Komponen Instalasi Listrik/Penerangan Bangunan Kantor yang Disediakan				1 Paket	1 Paket	7,067,000	6,872,000	6,872,000	Kab. Lampung Barat, Balik Bukit, Way Mengaku	Dana Transfer Umum-Dana Alokasi Umum	Memperkuat Ketahanan Ekonomi Untuk Pertumbuhan Yang Berkualitas dan Berkeadilan	1. Peningkatan Pertumbuhan Sektor-sektor Ekonomi Potensial	Aparatur	1 Paket	7,773,700	Dinas Perkebunan dan Peternakan
3 27 01 2.06 02	Penyediaan Peralatan dan Perlengkapan Kantor	Jumlah Paket Peralatan dan Perlengkapan Kantor yang Disediakan				1 Paket	1 Paket	27,570,000	19,364,400	19,364,400	Kab. Lampung Barat, Balik Bukit, Way Mengaku	Dana Transfer Umum-Dana Alokasi Umum	Memperkuat Ketahanan Ekonomi Untuk Pertumbuhan Yang Berkualitas dan Berkeadilan	1. Peningkatan Pertumbuhan Sektor-sektor Ekonomi Potensial	Aparatur	1 Paket	30,327,000	Dinas Perkebunan dan Peternakan
3 27 01 2.06 05	Penyediaan Barang Cetakan dan Penggandaan	Jumlah Paket Barang Cetakan dan Penggandaan yang Disediakan				1 Paket	1 Paket	22,100,000	11,050,000	11,050,000	Kab. Lampung Barat, Balik Bukit, Way Mengaku	Dana Transfer Umum-Dana Alokasi Umum	Memperkuat Ketahanan Ekonomi Untuk Pertumbuhan Yang Berkualitas dan Berkeadilan	1. Peningkatan Pertumbuhan Sektor-sektor Ekonomi Potensial	Aparatur	1 Paket	24,310,000	Dinas Perkebunan dan Peternakan
3 27 01 2.06 06	Penyediaan Bahan Bacaan dan Peraturan Perundang-undangan	Jumlah Dokumen Bahan Bacaan dan Peraturan Perundang-Undangan yang Disediakan				3 Dokumen	3 Dokumen	35,960,000	38,960,000	38,960,000	Kab. Lampung Barat, Balik Bukit, Way Mengaku	Dana Transfer Umum-Dana Alokasi Umum	Memperkuat Ketahanan Ekonomi Untuk Pertumbuhan Yang Berkualitas dan Berkeadilan	1. Peningkatan Pertumbuhan Sektor-sektor Ekonomi Potensial	Aparatur	3 Dokumen	39,556,000	Dinas Perkebunan dan Peternakan
3 27 01 2.06 08	Fasilitasi Kunjungan Tamu	Jumlah Laporan Fasilitasi Kunjungan Tamu				12 Laporan	12 Laporan	16,900,000	7,000,320	7,000,320	Kab. Lampung Barat, Balik Bukit, Way Mengaku	Dana Transfer Umum-Dana Alokasi Umum	Memperkuat Ketahanan Ekonomi Untuk Pertumbuhan Yang Berkualitas dan Berkeadilan	1. Peningkatan Pertumbuhan Sektor-sektor Ekonomi Potensial	Aparatur	12 Laporan	18,590,000	Dinas Perkebunan dan Peternakan

Penetapan Perubahan Rencana Kerja Pemerintah Daerah (RKPD)
Kabupaten Lampung Barat
Tahun 2023

Kode	Urusan/ Bidang Urusan/ Program/ Kegiatan/ Sub Kegiatan	Indikator Program/ Kegiatan/ Sub Kegiatan	Target Akhir Periode RPJMD	Realisasi Capaian RKPD Tahun 2021	Prakiraan Capaian Target RKPD Tahun 2022	Capaian Kinerja dan Kerangka Pendanaan									Kelompok Sasaran	Prakiraan Maju Rencana Tahun 2024		Perangkat Daerah Penanggung Jawab
						Target 2023		Pagu Indikatif			Lokasi	Sumber Dana	Prioritas			Target	Pagu Indikatif	
						Semula	Menjadi	RKPD 2023	APBD 2023	RKPD 2023 Perubahan			Nasional	Daerah				
3 27 01 2.06 09	Penyelenggaraan Rapat Koordinasi dan Konsultasi SKPD	Jumlah Laporan Penyelenggaraan Rapat Koordinasi dan Konsultasi SKPD				2 Laporan	2 Laporan	130,693,000	90,204,000	150,399,700	Kab. Lampung Barat, Balik Bukit, Way Mengaku	Dana Transfer Umum-Dana Alokasi Umum	Memperkuat Ketahanan Ekonomi Untuk Pertumbuhan Yang Berkualitas dan Berkeadilan	1. Peningkatan Pertumbuhan Sektor-sektor Ekonomi Potensial	Aparatur	2 Laporan	143,762,000	Dinas Perkebunan dan Peternakan
3 27 01 2.08	**Penyediaan Jasa Penunjang Urusan Pemerintahan Daerah**	Jumlah Laporan Penyediaan Jasa Komunikasi, Sumber Daya Air dan Listrik yang Disediakan Jumlah Laporan Penyediaan Jasa Pelayanan Umum Kantor yang Disediakan Jumlah Laporan Penyediaan Jasa Surat Menyurat	48 laporan 48 laporan 48 laporan		0 laporan 0 laporan 0 laporan	12 laporan 12 laporan 12 laporan	12 laporan 12 laporan 12 laporan	**205,080,000**	**191,844,000**	**199,044,000**						12 laporan 12 laporan 12 laporan	**225,588,000**	
3 27 01 2.08 01	Penyediaan Jasa Surat Menyurat	Jumlah Laporan Penyediaan Jasa Surat Menyurat				12 Laporan	12 Laporan	7,400,000	7,400,000	7,400,000	Kab. Lampung Barat, Balik Bukit, Way Mengaku	Dana Transfer Umum-Dana Alokasi Umum	Memperkuat Ketahanan Ekonomi Untuk Pertumbuhan Yang Berkualitas dan Berkeadilan	1. Peningkatan Pertumbuhan Sektor-sektor Ekonomi Potensial	Aparatur	12 Laporan	8,140,000	Dinas Perkebunan dan Peternakan
3 27 01 2.08 02	Penyediaan Jasa Komunikasi, Sumber Daya Air dan Listrik	Jumlah Laporan Penyediaan Jasa Komunikasi, Sumber Daya Air dan Listrik yang Disediakan				12 Laporan	12 Laporan	94,980,000	92,064,000	99,264,000	Kab. Lampung Barat, Balik Bukit, Way Mengaku	Dana Transfer Umum-Dana Alokasi Umum	Memperkuat Ketahanan Ekonomi Untuk Pertumbuhan Yang Berkualitas dan Berkeadilan	1. Peningkatan Pertumbuhan Sektor-sektor Ekonomi Potensial	Aparatur	12 Laporan	104,478,000	Dinas Perkebunan dan Peternakan
3 27 01 2.08 04	Penyediaan Jasa Pelayanan Umum Kantor	Jumlah Laporan Penyediaan Jasa Pelayanan Umum Kantor yang Disediakan				12 Laporan	12 Laporan	102,700,000	92,380,000	92,380,000	Kab. Lampung Barat, Balik Bukit, Way Mengaku	Dana Transfer Umum-Dana Alokasi Umum	Memperkuat Ketahanan Ekonomi Untuk Pertumbuhan Yang Berkualitas dan Berkeadilan	1. Peningkatan Pertumbuhan Sektor-sektor Ekonomi Potensial	Aparatur	12 Laporan	112,970,000	Dinas Perkebunan dan Peternakan
3 27 01 2.09	**Pemeliharaan Barang Milik Daerah Penunjang Urusan Pemerintahan Daerah**	Jumlah Barang Milik Daerah Penunjang Urusan Pemerintahan Daerah yang dipelihara	156 unit		0 unit	39 unit	39 unit	**241,164,250**	**170,125,000**	**124,700,000**						39 unit	**265,280,675**	
3 27 01 2.09 02	Penyediaan Jasa Pemeliharaan, Biaya Pemeliharaan, Pajak dan Perizinan Kendaraan Dinas Operasional atau Lapangan	Jumlah Kendaraan Dinas Operasional atau Lapangan yang Dipelihara dan dibayarkan Pajak dan Perizinannya				21 Unit	22 Unit	185,890,000	139,250,000	93,825,000	Kab. Lampung Barat, Balik Bukit, Way Mengaku	Dana Transfer Umum-Dana Alokasi Umum	Memperkuat Ketahanan Ekonomi Untuk Pertumbuhan Yang Berkualitas dan Berkeadilan	1. Peningkatan Pertumbuhan Sektor-sektor Ekonomi Potensial	Aparatur	22 Unit	204,479,000	Dinas Perkebunan dan Peternakan

Penetapan Perubahan Rencana Kerja Pemerintah Daerah (RKPD)
Kabupaten Lampung Barat
Tahun 2023

Kode	Urusan/ Bidang Urusan/ Program/ Kegiatan/ Sub Kegiatan	Indikator Program/ Kegiatan/ Sub Kegiatan	Target Akhir Periode RPJMD	Realisasi Capaian RKPD Tahun 2021	Prakiraan Capaian Target RKPD Tahun 2022	Capaian Kinerja dan Kerangka Pendanaan									Kelompok Sasaran	Prakiraan Maju Rencana Tahun 2024		Perangkat Daerah Penanggung Jawab
						Target 2023		Pagu Indikatif			Lokasi	Sumber Dana	Prioritas			Target	Pagu Indikatif	
						Semula	Menjadi	RKPD 2023	APBD 2023	RKPD 2023 Perubahan			Nasional	Daerah				
3 27 01 2.09 06	Pemeliharaan Peralatan dan Mesin Lainnya	Jumlah Peralatan dan Mesin Lainnya yang Dipelihara				7 Unit	7 Unit	8,829,000	8,805,000	8,805,000	Kab. Lampung Barat, Balik Bukit, Way Mengaku	Dana Transfer Umum-Dana Alokasi Umum	Memperkuat Ketahanan Ekonomi Untuk Pertumbuhan Yang Berkualitas dan Berkeadilan	1. Peningkatan Pertumbuhan Sektor-sektor Ekonomi Potensial	Aparatur	7 Unit	9,711,900	Dinas Perkebunan dan Peternakan
3 27 01 2.09 09	Pemeliharaan/Rehabilitasi Gedung Kantor dan Bangunan Lainnya	Jumlah Gedung Kantor dan Bangunan Lainnya yang Dipelihara/Direhabilitasi				8 Unit	8 Unit	31,445,250	22,070,000	22,070,000	Kab. Lampung Barat, Balik Bukit, Way Mengaku	Dana Transfer Umum-Dana Alokasi Umum	Memperkuat Ketahanan Ekonomi Untuk Pertumbuhan Yang Berkualitas dan Berkeadilan	1. Peningkatan Pertumbuhan Sektor-sektor Ekonomi Potensial	Aparatur	8 Unit	34,589,775	Dinas Perkebunan dan Peternakan
3 27 02	**PROGRAM PENYEDIAAN DAN PENGEMBANGAN SARANA PERTANIAN**	Persentase peningkatan penyediaan sarana pertanian	20 %		0 %	5,00 %	5,00 %	**2,295,695,500**	**267,135,700**	**259,285,008**						5,00 %	**2,525,265,050**	
3 27 02 2.01	**Pengawasan Penggunaan Sarana Pertanian**	Jumlah Pengawasan Penggunaan Sarana Pertanian	96 laporan		0 laporan	24 laporan	24 laporan	**877,728,000**	**103,441,500**	**0**						24 laporan	**965,500,800**	
3 27 02 2.01 02	Pendampingan Penggunaan Sarana Pendukung Pertanian	Jumlah Pendampingan Penggunaan Sarana Pendukung Pertanian				12 Laporan	12 Laporan	377,728,000	103,441,500	0	Kab. Lampung Barat, Semua Kecamatan, Semua Kelurahan	Dana Transfer Umum-Dana Alokasi Umum	Memperkuat Ketahanan Ekonomi Untuk Pertumbuhan Yang Berkualitas dan Berkeadilan	1. Peningkatan Pertumbuhan Sektor-sektor Ekonomi Potensial	Masyarakat /Petani /Poktan /Pokmas	12 Laporan	415,500,800	Dinas Perkebunan dan Peternakan
3 27 02 2.02	**Pengelolaan Sumber Daya Genetik (SDG) Hewan, Tumbuhan, dan Mikro Organisme Kewenangan Kabupaten/Kota**	Jumlah Pelaksanaan Peningkatan Kualitas SDG Hewan/Tanaman Jumlah Pemanfaatan SDG Hewan/Tanaman Jumlah SDG Hewan/Tanaman yang Dilakukan Pelestarian dan Pemurnian	8 dokumen 20 dokumen 8 VUB		0 dokumen 0 dokumen 0 VUB	2 dokumen 5 dokumen 2 VUB	2 dokumen 5 dokumen 2 VUB	**900,967,500**	**134,452,200**	**259,285,008**						2 dokumen 5 dokumen 2 VUB	**991,064,250**	
3 27 02 2.02 01	Penjaminan Kemurnian dan Kelestarian SDG Hewan/Tanaman	Jumlah SDG Hewan/Tanaman yang Dilakukan Pelestarian dan Pemurnian				0 VUB	0 VUB	0	0	0	Kab. Lampung Barat, Semua Kecamatan, Semua Kelurahan	Dana Transfer Umum-Dana Alokasi Umum	Memperkuat Ketahanan Ekonomi Untuk Pertumbuhan Yang Berkualitas dan Berkeadilan	1. Peningkatan Pertumbuhan Sektor-sektor Ekonomi Potensial	Masyarakat /Petani /Poktan /Pokmas	0 VUB	0	Dinas Perkebunan dan Peternakan
3 27 02 2.02 02	Peningkatan Kualitas SDG Hewan/Tanaman	Jumlah Pelaksanaan Peningkatan Kualitas SDG Hewan/Tanaman				2 Dokumen	2 Dokumen	200,660,500	70,006,000	44,643,000	Kab. Lampung Barat, Semua Kecamatan, Semua Kelurahan	Dana Transfer Umum-Dana Alokasi Umum	Memperkuat Ketahanan Ekonomi Untuk Pertumbuhan Yang Berkualitas dan Berkeadilan	1. Peningkatan Pertumbuhan Sektor-sektor Ekonomi Potensial	Masyarakat /Petani /Poktan /Pokmas	2 Dokumen	220,726,550	Dinas Perkebunan dan Peternakan

Penetapan Perubahan Rencana Kerja Pemerintah Daerah (RKPD)
Kabupaten Lampung Barat
Tahun 2023

Kode	Urusan/ Bidang Urusan/ Program/ Kegiatan/ Sub Kegiatan	Indikator Program/ Kegiatan/ Sub Kegiatan	Target Akhir Periode RPJMD	Realisasi Capaian RKPD Tahun 2021	Prakiraan Capaian Target RKPD Tahun 2022	Capaian Kinerja dan Kerangka Pendanaan									Kelompok Sasaran	Prakiraan Maju Rencana Tahun 2024		Perangkat Daerah Penanggung Jawab
						Target 2023		Pagu Indikatif			Lokasi	Sumber Dana	Prioritas			Target	Pagu Indikatif	
						Semula	Menjadi	RKPD 2023	APBD 2023	RKPD 2023 Perubahan			Nasional	Daerah				
3 27 02 2.02 03	Pemanfaatan SDG Hewan/Tanaman	Jumlah Pemanfaatan SDG Hewan/Tanaman				1 Dokumen	2 Dokumen	700,307,000	64,446,200	214,642,008	Kab. Lampung Barat, Semua Kecamatan, Semua Kelurahan Kab. Lampung Barat, Sumber Jaya, Semua Kelurahan Kab. Lampung Barat, Sekincau, Semua Kelurahan Kab. Lampung Barat, Bandar Negeri Suoh, Semua Kelurahan	Dana Transfer Umum-Dana Alokasi Umum DBH Cukai Hasil Tembakau (CHT)	Memperkuat Ketahanan Ekonomi Untuk Pertumbuhan Yang Berkualitas dan Berkeadilan	1. Peningkatan Pertumbuhan Sektor-sektor Ekonomi Potensial	Masyarakat /Petani /Poktan /Pokmas	2 Dokumen	770,337,700	Dinas Perkebunan dan Peternakan
3 27 02 2.03	**Peningkatan Mutu dan Peredaran Benih/Bibit Ternak dan Tanaman Pakan Ternak serta Pakan dalam Daerah Kabupaten/Kota**	Jumlah Peningkatan Mutu dan Peredaran Benih/Bibit Ternak dan Tanaman Pakan Ternak Serta Pakan Dalam Daerah Kabupaten/Kota	48 laporan		0 laporan	12 laporan	12 laporan	**100,000,000**	**29,242,000**	**0**						12 laporan	**110,000,000**	
3 27 02 2.03 01	Pengawasan Mutu Benih/Bibit Ternak, Bahan Pakan/Pakan /Tanaman Skala Kecil	Jumlah Pengawasan Mutu Benih/Bibit Ternak, Bahan Pakan/Pakan/Tanaman Skala Kecil				12 Laporan	12 Laporan	100,000,000	29,242,000	0	Kab. Lampung Barat, Semua Kecamatan, Semua Kelurahan	Dana Transfer Umum-Dana Alokasi Umum	Memperkuat Ketahanan Ekonomi Untuk Pertumbuhan Yang Berkualitas dan Berkeadilan	1. Peningkatan Pertumbuhan Sektor-sektor Ekonomi Potensial	Masyarakat /Petani /Poktan /Pokmas	12 Laporan	110,000,000	Dinas Perkebunan dan Peternakan
3 27 03	**PROGRAM PENYEDIAAN DAN PENGEMBANGAN PRASARANA PERTANIAN**	Persentase peningkatan penyediaan prasarana pertanian	12,00 %		0 %	3,00 %	3,00 %	**5,768,143,000**	**38,466,000**	**32,416,000**						3,00 %	**1,747,285,750**	
3 27 03 2.01	**Pengembangan Prasarana Pertanian**	Jumlah Pengembangan Prasarana Pertanian	12 laporan		0 laporan	3 laporan	3 laporan	**608,368,500**	**38,466,000**	**32,416,000**						3 laporan	**132,683,650**	
3 27 03 2.01 03	Koordinasi dan Sinkronisasi Prasarana Pendukung	Jumlah Koordinasi dan Sinkronisasi Prasarana Pendukung Pertanian Lainnya				2 Laporan	2 Laporan	120,621,500	38,466,000	32,416,000	Kab. Lampung Barat, Semua	Dana Transfer Umum-Dana	Memperkuat Ketahanan Ekonomi Untuk Pertumbuhan	1. Peningkatan Pertumbuhan Sektor-sektor Ekonomi	Masyarakat /Petani /Poktan /Pokmas	2 Laporan	132,683,650	Dinas Perkebunan dan Peternakan

Penetapan Perubahan Rencana Kerja Pemerintah Daerah (RKPD)
Kabupaten Lampung Barat
Tahun 2023

Kode	Urusan/ Bidang Urusan/ Program/ Kegiatan/ Sub Kegiatan	Indikator Program/ Kegiatan/ Sub Kegiatan	Target Akhir Periode RPJMD	Realisasi Capaian RKPD Tahun 2021	Prakiraan Capaian Target RKPD Tahun 2022	Capaian Kinerja dan Kerangka Pendanaan									Kelompok Sasaran	Prakiraan Maju Rencana Tahun 2024		Perangkat Daerah Penanggung Jawab
						Target 2023		Pagu Indikatif			Lokasi	Sumber Dana	Prioritas			Target	Pagu Indikatif	
						Semula	Menjadi	RKPD 2023	APBD 2023	RKPD 2023 Perubahan			Nasional	Daerah				
	Pertanian Lainnya										Kecamatan, Semua Kelurahan	Alokasi Umum	Yang Berkualitas dan Berkeadilan	Potensial				
3 27 04	**PROGRAM PENGENDALIAN KESEHATAN HEWAN DAN KESEHATAN MASYARAKAT VETERINER**	Persentase pengendalian penyakit zoonosis	100 %		0 %	100 %	100 %	**1,677,500,000**	**866,118,000**	**765,718,000**						100 %	**1,845,250,000**	
3 27 04 2.01	**Penjaminan Kesehatan Hewan, Penutupan dan Pembukaan Daerah Wabah Penyakit Hewan Menular Dalam daerah Kabupaten/Kota**	Jumlah Penjaminan Kesehatan Hewan, Penutupan dan Pembukaan Daerah Wabah Penyakit Hewan Menular Dalam Daerah	288 laporan		0 laporan	72 laporan	72 laporan	**150,000,000**	**46,588,000**	**46,588,000**						72 laporan	**165,000,000**	
3 27 04 2.01 01	Pengendalian dan Penanggulangan Penyakit Hewan dan Zoonosis	Jumlah Wilayah Pengendalian dan Penanggulangan Penyakit Hewan dan Zoonosis				72 Laporan	72 Laporan	150,000,000	46,588,000	46,588,000	Kab. Lampung Barat, Semua Kecamatan, Semua Kelurahan	Dana Transfer Umum-Dana Alokasi Umum	Memperkuat Ketahanan Ekonomi Untuk Pertumbuhan Yang Berkualitas dan Berkeadilan	1. Peningkatan Pertumbuhan Sektor-sektor Ekonomi Potensial	Masyarakat /Petani /Poktan /Pokmas	72 Laporan	165,000,000	Dinas Perkebunan dan Peternakan
3 27 04 2.02	**Pengawasan Pemasukan dan Pengeluaran Hewan dan Produk Hewan Daerah Kabupaten/Kota**	Jumlah Pengawasan Pemasukan dan Pengeluaran Hewan dan Produk Hewan Daerah Kabupaten/Kota	48 laporan		0 laporan	12 laporan	12 laporan	**100,000,000**	**53,000,000**	**53,000,000**						12 laporan	**110,000,000**	
3 27 04 2.02 03	Pemeriksaan Kesehatan Hewan dan Produk Hewan di Perbatasan Lintas Daerah Kabupaten/Kota	Jumlah Pemeriksaan Kesehatan Hewan dan Produk Hewan di Perbatasan Lintas Daerah Kabupaten/Kota				12 Laporan	12 Laporan	100,000,000	53,000,000	53,000,000	Kab. Lampung Barat, Sumber Jaya, Sukapura Kab. Lampung Barat, Sukau, Pagar Dewa	Dana Transfer Umum-Dana Alokasi Umum	Memperkuat Ketahanan Ekonomi Untuk Pertumbuhan Yang Berkualitas dan Berkeadilan	1. Peningkatan Pertumbuhan Sektor-sektor Ekonomi Potensial	Masyarakat /Petani /Poktan /Pokmas	12 Laporan	110,000,000	Dinas Perkebunan dan Peternakan
3 27 04 2.03	**Pengelolaan Pelayanan Jasa Laboratorium dan Jasa Medik Veteriner dalam Daerah Kabupaten/Kota**	Jumlah Pelayanan Jasa Laboratorium dan Jasa Medik Veteriner dalam Daerah Kabupaten/Kota	288 laporan		0 laporan	72 laporan	72 laporan	**1,077,500,000**	**702,700,000**	**602,300,000**						72 laporan	**1,185,250,000**	
3 27 04 2.03 02	Penyediaan Pelayanan Jasa Medik Veteriner	Jumlah Pelayanan Jasa Medik Veteriner				72 Laporan	72 Laporan	1,077,500,000	702,700,000	602,300,000	Kab. Lampung Barat, Balik Bukit, Way	Dana Transfer Umum-Dana Alokasi	Memperkuat Ketahanan Ekonomi Untuk Pertumbuhan Yang Berkualitas	1. Peningkatan Pertumbuhan Sektor-sektor Ekonomi Potensial	Masyarakat /Petani /Poktan /Pokmas	72 Laporan	1,185,250,000	Dinas Perkebunan dan Peternakan

Penetapan Perubahan Rencana Kerja Pemerintah Daerah (RKPD)
Kabupaten Lampung Barat
Tahun 2023

Kode	Urusan/ Bidang Urusan/ Program/ Kegiatan/ Sub Kegiatan	Indikator Program/ Kegiatan/ Sub Kegiatan	Target Akhir Periode RPJMD	Realisasi Capaian RKPD Tahun 2021	Prakiraan Capaian Target RKPD Tahun 2022	Capaian Kinerja dan Kerangka Pendanaan									Kelompok Sasaran	Prakiraan Maju Rencana Tahun 2024		Perangkat Daerah Penanggung Jawab
						Target 2023		Pagu Indikatif			Lokasi	Sumber Dana	Prioritas			Target	Pagu Indikatif	
						Semula	Menjadi	RKPD 2023	APBD 2023	RKPD 2023 Perubahan			Nasional	Daerah				
											Mengaku Kab. Lampung Barat, Sekincau, Giham Sukamaju Kab. Lampung Barat, Gedung Surian, Gedung Surian Kab. Lampung Barat, Batu Ketulis, Bakhu Kab. Lampung Barat, Lumbok Seminung, Suka Maju Kab. Lampung Barat, Bandar Negeri Suoh, Tri Mekar Jaya	Umum Dana Transfer Khusus-Dana Alokasi Khusus Non Fisik	dan Berkeadilan					
3 27 04 2.04	**Penerapan dan Pengawasan Persyaratan Teknis Kesehatan Masyarakat Veteriner**	Jumlah laporan Penerapan dan Pengawasaan Persyaratan Teknis Kesehataan Masyarakat Veteriner	96 laporan		0 laporan	24 laporan	24 laporan	**350,000,000**	**63,830,000**	**63,830,000**						24 laporan	**385,000,000**	
3 27 04 2.04 02	Pengawasan Peredaran Hewan dan Produk Hewan	Jumlah Pengawasan Peredaran Hewan dan Produk Hewan				24 Laporan	24 Laporan	350,000,000	63,830,000	63,830,000	Kab. Lampung Barat, Semua Kecamatan, Semua Kelurahan Kab. Lampung Barat, Balik Bukit, Way Mengaku	Dana Transfer Umum-Dana Alokasi Umum	Memperkuat Ketahanan Ekonomi Untuk Pertumbuhan Yang Berkualitas dan Berkeadilan	1. Peningkatan Pertumbuhan Sektor-sektor Ekonomi Potensial	Masyarakat /Petani /Poktan /Pokmas	24 Laporan	385,000,000	Dinas Perkebunan dan Peternakan
3 27 05	**PROGRAM PENGENDALIAN DAN PENANGGULANGAN BENCANA PERTANIAN**	Persentase pengendalian OPT	17,60 %		0 %	17,60 %	17,60 %	**43,214,000**	**30,674,000**	**0**						17,60 %	**47,535,400**	

Penetapan Perubahan Rencana Kerja Pemerintah Daerah (RKPD)
Kabupaten Lampung Barat
Tahun 2023

Kode	Urusan/ Bidang Urusan/ Program/ Kegiatan/ Sub Kegiatan	Indikator Program/ Kegiatan/ Sub Kegiatan	Target Akhir Periode RPJMD	Realisasi Capaian RKPD Tahun 2021	Prakiraan Capaian Target RKPD Tahun 2022	Capaian Kinerja dan Kerangka Pendanaan									Kelompok Sasaran	Prakiraan Maju Rencana Tahun 2024		Perangkat Daerah Penanggung Jawab
						Target 2023		Pagu Indikatif			Lokasi	Sumber Dana	Prioritas			Target	Pagu Indikatif	
						Semula	Menjadi	RKPD 2023	APBD 2023	RKPD 2023 Perubahan			Nasional	Daerah				
3 27 05 2.01	**Pengendalian dan Penanggulangan Bencana Pertanian Kabupaten/Kota**	Jumlah Luas Serangan Organisme Pengganggu Tumbuhan (OPT) Tanaman Pangan, Hortikultura, dan Perkebunan yang Dikendalikan dan Ditanggulangi	3400 Ha		0 Ha	850 Ha	850 Ha	**43,214,000**	**30,674,000**	**0**						850 Ha	**47,535,400**	
3 27 05 2.01 01	Pengendalian Organisme Pengganggu Tumbuhan (OPT) Tanaman Pangan, Hortikultura, dan Perkebunan	Jumlah Luas Serangan Organisme Pengganggu Tumbuhan (OPT) Tanaman Pangan, Hortikultura, dan Perkebunan yang Dikendalikan				200 Ha	200 Ha	43,214,000	30,674,000	0	Kab. Lampung Barat, Semua Kecamatan, Semua Kelurahan	Dana Transfer Umum-Dana Alokasi Umum	Memperkuat Ketahanan Ekonomi Untuk Pertumbuhan Yang Berkualitas dan Berkeadilan	1. Peningkatan Pertumbuhan Sektor-sektor Ekonomi Potensial	Masyarakat /Petani /Poktan /Pokmas	200 Ha	47,535,400	Dinas Perkebunan dan Peternakan
3 27 07	**PROGRAM PENYULUHAN PERTANIAN**	Persentase kelembagaan petani terbina	100 %		0 %	20,00 %	20,00 %	**989,677,200**	**338,381,700**	**1,472,678,100**						20,00 %	**2,303,138,320**	
3 27 07 2.01	**Pelaksanaan Penyuluhan Pertanian**	Jumlah pelaksanaan penyuluhan pertanian	81 unit		0 unit	21 unit	21 unit	**989,677,200**	**338,381,700**	**1,472,678,100**						21 unit	**2,303,138,320**	
3 27 07 2.01 03	Penyediaan dan Pemanfaatan Sarana dan Prasarana Penyuluhan Pertanian	Jumlah Sarana dan Prasarana Penyuluhan Pertanian				1 Unit	1 Unit	659,884,200	338,381,700	70,085,800	Kab. Lampung Barat, Sumber Jaya, Sukajaya	Dana Transfer Umum-Dana Alokasi Umum	Memperkuat Ketahanan Ekonomi Untuk Pertumbuhan Yang Berkualitas dan Berkeadilan	1. Peningkatan Pertumbuhan Sektor-sektor Ekonomi Potensial	Masyarakat /Petani /Poktan /Pokmas	1 Unit	725,872,620	Dinas Perkebunan dan Peternakan
3 27 07 2.01 05	Pembentukan dan Penyelenggaraan Sekolah Lapang Kelompok Tani Tingkat Kabupaten/Kota	Jumlah Sekolah Lapang Kelompok Tani yang Terbentuk dan Beroperasi				0 Unit	33 Unit	170,999,000	0	1,402,592,300	Kab. Lampung Barat, Semua Kecamatan, Semua Kelurahan	Dana Transfer Umum-Dana Alokasi Umum	Memperkuat Ketahanan Ekonomi Untuk Pertumbuhan Yang Berkualitas dan Berkeadilan	1. Peningkatan Pertumbuhan Sektor-sektor Ekonomi Potensial	Masyarakat /Petani /Poktan /Pokmas	33 Unit	1,402,592,300	Dinas Perkebunan dan Peternakan
4	**UNSUR PENDUKUNG URUSAN PEMERINTAHAN**																	
4 01	**SEKRETARIAT DAERAH**							**1,113,168,000**	**433,532,700**	**640,292,600**							**433,532,700**	
4 01 02	**PROGRAM PEMERINTAHAN DAN KESEJAHTERAAN RAKYAT**	Persentase Administrasi Tata Pemerintahan yang dilaksanakan	100 %		0 %	100 %	100 %	**1,113,168,000**	**433,532,700**	**640,292,600**						100 %	**433,532,700**	
4 01 02 2.01	**Administrasi Tata Pemerintahan**	Jumlah Dokumen Hasil Fasilitasi Pelaksanaan Otonomi Daerah Jumlah Dokumen Hasil Penataan Administrasi Pemerintahan Jumlah Dokumen Hasil Pengelolaan Administrasi Kewilayahan	16 Dokumen 9 Dokumen 16 Dokumen		0 Dokumen 0 Dokumen 0 Dokumen	4 Dokumen 2 Dokumen 4 Dokumen	4 Dokumen 2 Dokumen 4 Dokumen	**1,044,668,000**	**410,699,500**	**617,459,400**						4 Dokumen 2 Dokumen 4 Dokumen	**410,699,500**	

Penetapan Perubahan Rencana Kerja Pemerintah Daerah (RKPD)
Kabupaten Lampung Barat
Tahun 2023

Kode	Urusan/ Bidang Urusan/ Program/ Kegiatan/ Sub Kegiatan	Indikator Program/ Kegiatan/ Sub Kegiatan	Target Akhir Periode RPJMD	Realisasi Capaian RKPD Tahun 2021	Prakiraan Capaian Target RKPD Tahun 2022	Capaian Kinerja dan Kerangka Pendanaan									Kelompok Sasaran	Prakiraan Maju Rencana Tahun 2024		Perangkat Daerah Penanggung Jawab
						Target 2023		Pagu Indikatif			Lokasi	Sumber Dana	Prioritas			Target	Pagu Indikatif	
						Semula	Menjadi	RKPD 2023	APBD 2023	RKPD 2023 Perubahan			Nasional	Daerah				
4 01 02 2.01 01	Penataan Administrasi Pemerintahan	Jumlah Dokumen Hasil Penataan Administrasi Pemerintahan				1 Dokumen	1 Dokumen	516,621,000	42,316,500	42,316,500	Kab. Lampung Barat, Balik Bukit, Way Mengaku	Dana Transfer Umum-Dana Alokasi Umum	Memperkuat Stabilitas Polhukhankam Dan Transformasi Pelayanan Publik	5. Peningkatan kualitas aparatur yang profesional, Tata Kelola Pemerintahan yang baik dan Stabilitas Kamtibmas	Aparatur	1 Dokumen	42,316,500	Sekretariat Daerah
4 01 02 2.01 02	Pengelolaan Administrasi Kewilayahan	Jumlah Dokumen Hasil Pengelolaan Administrasi Kewilayahan				2 Dokumen	2 Dokumen	268,218,000	275,000,000	142,859,900	Kab. Lampung Barat, Balik Bukit, Way Mengaku	Dana Transfer Umum-Dana Alokasi Umum	Memperkuat Stabilitas Polhukhankam Dan Transformasi Pelayanan Publik	5. Peningkatan kualitas aparatur yang profesional, Tata Kelola Pemerintahan yang baik dan Stabilitas Kamtibmas	Aparatur	2 Dokumen	275,000,000	Sekretariat Daerah
4 01 02 2.01 03	Fasilitasi Pelaksanaan Otonomi Daerah	Jumlah Dokumen Hasil Fasilitasi Pelaksanaan Otonomi Daerah				5 Dokumen	5 Dokumen	259,829,000	93,383,000	432,283,000	Kab. Lampung Barat, Balik Bukit, Semua Kelurahan	Dana Transfer Umum-Dana Alokasi Umum	Memperkuat Stabilitas Polhukhankam Dan Transformasi Pelayanan Publik	5. Peningkatan kualitas aparatur yang profesional, Tata Kelola Pemerintahan yang baik dan Stabilitas Kamtibmas	Aparatur	5 Dokumen	93,383,000	Sekretariat Daerah
4 01 02 2.04	**Fasilitasi Kerja Sama Daerah**	Jumlah Dokumen Hasil Fasilitasi Kerja Sama Dalam Negeri	4 Dokumen		0 Dokumen	1 Dokumen	1 Dokumen	**68,500,000**	**22,833,200**	**22,833,200**						1 Dokumen	**22,833,200**	
4 01 02 2.04 01	Fasilitasi Kerja Sama Dalam Negeri	Jumlah Dokumen Hasil Fasilitasi Kerja Sama Dalam Negeri				1 Dokumen	1 Dokumen	68,500,000	22,833,200	22,833,200	Kab. Lampung Barat, Balik Bukit, Way Mengaku	Dana Transfer Umum-Dana Alokasi Umum	Memperkuat Stabilitas Polhukhankam Dan Transformasi Pelayanan Publik	5. Peningkatan kualitas aparatur yang profesional, Tata Kelola Pemerintahan yang baik dan Stabilitas Kamtibmas 5. Peningkatan kualitas aparatur yang profesional, Tata Kelola Pemerintahan yang baik dan Stabilitas Kamtibmas	Aparatur dan Masyarakat	1 Dokumen	22,833,200	Sekretariat Daerah
4	**UNSUR PENDUKUNG URUSAN PEMERINTAHAN**																	
4 01	**SEKRETARIAT DAERAH**							**1,079,070,800**	**169,625,800**	**397,196,800**							**1,186,977,900**	
4 01 03	**PROGRAM PEREKONOMIAN DAN PEMBANGUNAN**	Jumlah Kebijakan Perekonomian yang dilaksanakan	3 Kebijakan		0 Kebijakan	3 Kebijakan	3 Kebijakan	**1,079,070,800**	**169,625,800**	**397,196,800**						3 Kebijakan	**1,186,977,900**	
4 01 03 2.01	**Pelaksanaan Kebijakan Perekonomian**	Jumlah Dokumen Hasil Koordinasi, Sinkronisasi, Monitoring dan Evaluasi Kebijakan	12 Dokumen 12 Dokumen 48 Laporan		0 Dokumen 0 Dokumen 0 Laporan	3 Dokumen 3 Dokumen 12 Laporan	3 Dokumen 3 Dokumen 12 Laporan	**1,079,070,800**	**169,625,800**	**397,196,800**						3 Dokumen 3 Dokumen 12 Laporan	**1,186,977,900**	

Penetapan Perubahan Rencana Kerja Pemerintah Daerah (RKPD)
Kabupaten Lampung Barat
Tahun 2023

Kode	Urusan/ Bidang Urusan/ Program/ Kegiatan/ Sub Kegiatan	Indikator Program/ Kegiatan/ Sub Kegiatan	Target Akhir Periode RPJMD	Realisasi Capaian RKPD Tahun 2021	Prakiraan Capaian Target RKPD Tahun 2022	Capaian Kinerja dan Kerangka Pendanaan									Kelompok Sasaran	Prakiraan Maju Rencana Tahun 2024		Perangkat Daerah Penanggung Jawab
						Target 2023		Pagu Indikatif			Lokasi	Sumber Dana	Prioritas			Target	Pagu Indikatif	
						Semula	Menjadi	RKPD 2023	APBD 2023	RKPD 2023 Perubahan			Nasional	Daerah				
		Pengelolaan BUMD dan BLUD Jumlah Dokumen Hasil Perencanaan dan Pengawasan Ekonomi Mikro Kecil Jumlah Laporan Hasil Pengendalian dan Distribusi Perekonomian																
4 01 03 2.01 01	Koordinasi, Sinkronisasi, Monitoring dan Evaluasi Kebijakan Pengelolaan BUMD dan BLUD	Jumlah Dokumen Hasil Koordinasi, Sinkronisasi, Monitoring dan Evaluasi Kebijakan Pengelolaan BUMD dan BLUD				2 Dokumen	2 Dokumen	406,734,800	86,734,800	294,444,800	Kab. Lampung Barat, Balik Bukit, Way Mengaku	Dana Transfer Umum-Dana Alokasi Umum	Memperkuat Stabilitas Polhukhankam Dan Transformasi Pelayanan Publik	5. Peningkatan kualitas aparatur yang profesional, Tata Kelola Pemerintahan yang baik dan Stabilitas Kamtibmas	Aparatur dan Masyarakat	2 Dokumen	447,408,300	Sekretariat Daerah
4 01 03 2.01 02	Pengendalian dan Distribusi Perekonomian	Jumlah Dokumen Hasil Pengendalian dan Distribusi Perekonomian				3 Dokumen	3 Dokumen	382,870,000	52,870,000	65,774,000	Kab. Lampung Barat, Balik Bukit, Way Mengaku	Dana Transfer Umum-Dana Alokasi Umum	Memperkuat Stabilitas Polhukhankam Dan Transformasi Pelayanan Publik	5. Peningkatan kualitas aparatur yang profesional, Tata Kelola Pemerintahan yang baik dan Stabilitas Kamtibmas	Aparatur dan Masyarakat	3 Dokumen	421,157,000	Sekretariat Daerah
4 01 03 2.01 03	Perencanaan dan Pengawasan Ekonomi Mikro Kecil	Jumlah Dokumen Hasil Perencanaan dan Pengawasan Ekonomi Mikro Kecil				2 Dokumen	2 Dokumen	289,466,000	30,021,000	36,978,000	Kab. Lampung Barat, Balik Bukit, Way Mengaku	Dana Transfer Umum-Dana Alokasi Umum	Memperkuat Stabilitas Polhukhankam Dan Transformasi Pelayanan Publik	5. Peningkatan kualitas aparatur yang profesional, Tata Kelola Pemerintahan yang baik dan Stabilitas Kamtibmas	Aparatur dan Masyarakat	2 Dokumen	318,412,600	Sekretariat Daerah
4	**UNSUR PENDUKUNG URUSAN PEMERINTAHAN**																	
4 01	**SEKRETARIAT DAERAH**							**897,049,000**	**276,451,500**	**338,674,500**							**372,541,950**	
4 01 03	**PROGRAM PEREKONOMIAN DAN PEMBANGUNAN**	Persentase Perangkat Daerah yang menyampaikan Laporan Tepat Waktu dan Lengkap	100 %		0 %	100 %	100 %	**897,049,000**	**276,451,500**	**338,674,500**						100 %	**372,541,950**	
4 01 03 2.02	**Pelaksanaan Administrasi Pembangunan**	Jumlah Dokumen Hasil Fasilitasi Penyusunan Program Pembangunan Daerah Jumlah Laporan Hasil Pengelolaan Evaluasi dan Pelaporan Pelaksanaan Pembangunan Jumlah Laporan Hasil Pengendalian dan Evaluasi Program Pembangunan	12 Dokumen 20 Laporan 16 Laporan		0 Dokumen 0 Laporan 0 Laporan	5 Dokumen 24 Laporan 8 Laporan	5 Dokumen 24 Laporan 8 Laporan	**897,049,000**	**276,451,500**	**338,674,500**						5 Dokumen 24 Laporan 8 Laporan	**372,541,950**	

Penetapan Perubahan Rencana Kerja Pemerintah Daerah (RKPD)
Kabupaten Lampung Barat
Tahun 2023

Kode	Urusan/ Bidang Urusan/ Program/ Kegiatan/ Sub Kegiatan	Indikator Program/ Kegiatan/ Sub Kegiatan	Target Akhir Periode RPJMD	Realisasi Capaian RKPD Tahun 2021	Prakiraan Capaian Target RKPD Tahun 2022	Capaian Kinerja dan Kerangka Pendanaan									Kelompok Sasaran	Prakiraan Maju Rencana Tahun 2024		Perangkat Daerah Penanggung Jawab
						Target 2023		Pagu Indikatif			Lokasi	Sumber Dana	Prioritas			Target	Pagu Indikatif	
						Semula	Menjadi	RKPD 2023	APBD 2023	RKPD 2023 Perubahan			Nasional	Daerah				
4 01 03 2.02 01	Fasilitasi Penyusunan Program Pembangunan	Jumlah Dokumen Hasil Fasilitasi Penyusunan Program Pembangunan Jumlah Dokumen Hasil Fasilitasi Penyusunan Program Pembangunan Daerah				1 Dokumen	1 Dokumen 0 Dokumen	166,680,000	72,807,500	85,557,500	Kab. Lampung Barat, Balik Bukit, Way Mengaku	Dana Transfer Umum-Dana Alokasi Umum	Memperkuat Stabilitas Polhukhankam Dan Transformasi Pelayanan Publik	5. Peningkatan kualitas aparatur yang profesional, Tata Kelola Pemerintahan yang baik dan Stabilitas Kamtibmas	Aparatur dan Masyarakat	1 Dokumen 0 Dokumen	94,113,250	Sekretariat Daerah
4 01 03 2.02 02	Pengendalian dan Evaluasi Program Pembangunan	Jumlah Laporan Hasil Pengendalian dan Evaluasi Program Pembangunan				2 Laporan	2 Laporan	188,069,000	53,069,000	78,644,000	Kab. Lampung Barat, Balik Bukit, Way Mengaku	Dana Transfer Umum-Dana Alokasi Umum	Memperkuat Stabilitas Polhukhankam Dan Transformasi Pelayanan Publik	5. Peningkatan kualitas aparatur yang profesional, Tata Kelola Pemerintahan yang baik dan Stabilitas Kamtibmas	Aparatur dan Masyarakat	2 Laporan	86,508,400	Sekretariat Daerah
4 01 03 2.02 03	Pengelolaan Evaluasi dan Pelaporan Pelaksanaan Pembangunan	Jumlah Laporan Hasil Pengelolaan Evaluasi dan Pelaporan Pelaksanaan Pembangunan				4 Laporan	4 Laporan	542,300,000	150,575,000	174,473,000	Kab. Lampung Barat, Balik Bukit, Way Mengaku	Dana Transfer Umum-Dana Alokasi Umum	Memperkuat Stabilitas Polhukhankam Dan Transformasi Pelayanan Publik	5. Peningkatan kualitas aparatur yang profesional, Tata Kelola Pemerintahan yang baik dan Stabilitas Kamtibmas	Aparatur dan Masyarakat	4 Laporan	191,920,300	Sekretariat Daerah
4	**UNSUR PENDUKUNG URUSAN PEMERINTAHAN**																	
4 01	**SEKRETARIAT DAERAH**							**1,080,004,800**	**203,565,800**	**442,732,000**							**1,188,005,300**	
4 01 03	**PROGRAM PEREKONOMIAN DAN PEMBANGUNAN**	Persentase Paket Pengadaan Barang dan Jasa yang terselesaikan	100 %		0 %	90 %	90 %	**1,080,004,800**	**203,565,800**	**442,732,000**						90 %	**1,188,005,300**	
4 01 03 2.03	**Pengelolaan Pengadaan Barang dan Jasa**	Jumlah Dokumen Hasil Layanan Pengadaan Secara Elektronik Jumlah Dokumen Hasil Pengelolaan Pengadaan Barang dan Jasa Jumlah Orang yang Mengikuti Pembinaan dan Advokasi Pengadaan Barang dan Jasa	1150 Dokumen 2300 Dokumen 360 Orang		0 Dokumen 0 Dokumen 0 Orang	250 Dokumen 500 Dokumen 90 Orang	250 Dokumen 500 Dokumen 90 Orang	**1,080,004,800**	**203,565,800**	**442,732,000**						250 Dokumen 500 Dokumen 90 Orang	**1,188,005,300**	
4 01 03 2.03 01	Pengelolaan Pengadaan Barang dan Jasa	Jumlah Dokumen Hasil Pengelolaan Pengadaan Barang dan Jasa				500 Dokumen	500 Dokumen	447,774,800	92,484,800	148,406,000	Kab. Lampung Barat, Balik Bukit, Way Mengaku	Dana Transfer Umum-Dana Alokasi Umum	Memperkuat Stabilitas Polhukhankam Dan Transformasi Pelayanan Publik	5. Peningkatan kualitas aparatur yang profesional, Tata Kelola Pemerintahan yang baik dan Stabilitas Kamtibmas	Aparatur dan Masyarakat	500 Dokumen	492,552,300	Sekretariat Daerah
4 01 03 2.03 02	Pengelolaan Layanan Pengadaan Secara Elektronik	Jumlah Dokumen Hasil Layanan Pengadaan Secara Elektronik				25 Dokumen	250 Dokumen	307,475,000	66,326,000	106,665,000	Kab. Lampung Barat, Balik	Dana Transfer Umum-Dana	Memperkuat Stabilitas Polhukhankam Dan	5. Peningkatan kualitas aparatur yang profesional, Tata	Aparatur dan Masyarakat	250 Dokumen	338,222,500	Sekretariat Daerah

Penetapan Perubahan Rencana Kerja Pemerintah Daerah (RKPD)
Kabupaten Lampung Barat
Tahun 2023

Kode	Urusan/ Bidang Urusan/ Program/ Kegiatan/ Sub Kegiatan	Indikator Program/ Kegiatan/ Sub Kegiatan	Target Akhir Periode RPJMD	Realisasi Capaian RKPD Tahun 2021	Prakiraan Capaian Target RKPD Tahun 2022	Capaian Kinerja dan Kerangka Pendanaan									Kelompok Sasaran	Prakiraan Maju Rencana Tahun 2024		Perangkat Daerah Penanggung Jawab
						Target 2023		Pagu Indikatif			Lokasi	Sumber Dana	Prioritas			Target	Pagu Indikatif	
						Semula	Menjadi	RKPD 2023	APBD 2023	RKPD 2023 Perubahan			Nasional	Daerah				
											Bukit, Way Mengaku	Alokasi Umum	Transformasi Pelayanan Publik	Kelola Pemerintahan yang baik dan Stabilitas Kamtibmas				
4 01 03 2.03 03	Pembinaan dan Advokasi Pengadaan Barang dan Jasa	Jumlah Orang yang Mengikuti Pembinaan dan Advokasi Pengadaan Barang dan Jasa				90 Orang	90 Orang	324,755,000	44,755,000	187,661,000	Kab. Lampung Barat, Balik Bukit, Way Mengaku	Dana Transfer Umum-Dana Alokasi Umum	Memperkuat Stabilitas Polhukhankam Dan Transformasi Pelayanan Publik	5. Peningkatan kualitas aparatur yang profesional, Tata Kelola Pemerintahan yang baik dan Stabilitas Kamtibmas	Aparatur dan Masyarakat	90 Orang	357,230,500	Sekretariat Daerah
4	**UNSUR PENDUKUNG URUSAN PEMERINTAHAN**																	
4 01	**SEKRETARIAT DAERAH**							**974,989,300**	**500,000,000**	**672,048,000**							**1,072,488,200**	
4 01 01	**PROGRAM PENUNJANG URUSAN PEMERINTAHAN DAERAH KABUPATEN/KOTA**	Jumlah Kegiatan Penataan Organisasi	1 Kegiatan		0 Kegiatan	1 Kegiatan	1 Kegiatan	**974,989,300**	**500,000,000**	**672,048,000**						1 Kegiatan	**1,072,488,200**	
4 01 01 2.13	**Penataan Organisasi**	Jumlah Dokumen Koordinasi dan Penyusunan Laporan Kinerja Pemerintah Daerah Jumlah Dokumen Monitoring, Evaluasi dan Pengendalian Kualitas Pelayanan Publik dan Tata Laksana Jumlah Dokumen Pengelolaan Kelembagaan dan Analisis Jabatan Jumlah Dokumen Peningkatan Kinerja dan Reformasi Birokrasi Jumlah Laporan Hasil Fasilitasi Pelayanan Publik dan Tata Laksana	4 Dokumen 4 Dokumen 4 Dokumen 4 Dokumen 4 Laporan		0 Dokumen 0 Dokumen 0 Dokumen 0 Dokumen 0 Laporan	1 Dokumen 1 Dokumen 3 Dokumen 1 Dokumen 1 Laporan	1 Dokumen 1 Dokumen 3 Dokumen 1 Dokumen 1 Laporan	**974,989,300**	**500,000,000**	**672,048,000**						1 Dokumen 1 Dokumen 3 Dokumen 1 Dokumen 1 Laporan	**1,072,488,200**	
4 01 01 2.13 01	Pengelolaan Kelembagaan dan Analisis Jabatan	Jumlah Dokumen Pengelolaan Kelembagaan dan Analisis Jabatan				3 Dokumen	3 Dokumen	121,337,000	90,000,000	203,451,000	Kab. Lampung Barat, Balik Bukit, Way Mengaku	Dana Transfer Umum-Dana Alokasi Umum	Memperkuat Stabilitas Polhukhankam Dan Transformasi Pelayanan Publik	5. Peningkatan kualitas aparatur yang profesional, Tata Kelola Pemerintahan yang baik dan Stabilitas Kamtibmas	Aparatur	3 Dokumen	133,470,700	Sekretariat Daerah
4 01 01 2.13 02	Fasilitasi Pelayanan Publik dan Tata Laksana	Jumlah Laporan Hasil Fasilitasi Pelayanan Publik dan Tata				1 Laporan	1 Laporan	112,356,200	50,000,000	50,000,000	Kab. Lampung Barat,	Dana Transfer Umum-	Memperkuat Stabilitas Polhukhankam	5. Peningkatan kualitas aparatur yang	Aparatur	1 Laporan	123,591,800	Sekretariat Daerah

Penetapan Perubahan Rencana Kerja Pemerintah Daerah (RKPD)
Kabupaten Lampung Barat
Tahun 2023

Kode	Urusan/ Bidang Urusan/ Program/ Kegiatan/ Sub Kegiatan	Indikator Program/ Kegiatan/ Sub Kegiatan	Target Akhir Periode RPJMD	Realisasi Capaian RKPD Tahun 2021	Prakiraan Capaian Target RKPD Tahun 2022	Capaian Kinerja dan Kerangka Pendanaan									Kelompok Sasaran	Prakiraan Maju Rencana Tahun 2024		Perangkat Daerah Penanggung Jawab
						Target 2023		Pagu Indikatif			Lokasi	Sumber Dana	Prioritas			Target	Pagu Indikatif	
						Semula	Menjadi	RKPD 2023	APBD 2023	RKPD 2023 Perubahan			Nasional	Daerah				
		Laksana									Balik Bukit, Way Mengaku	Dana Alokasi Umum	Dan Transformasi Pelayanan Publik	profesional, Tata Kelola Pemerintahan yang baik dan Stabilitas Kamtibmas				
4 01 01 2.13 03	Peningkatan Kinerja dan Reformasi Birokrasi	Jumlah Dokumen Peningkatan Kinerja dan Reformasi Birokrasi				1 Dokumen	1 Dokumen	205,346,800	50,000,000	60,690,000	Kab. Lampung Barat, Balik Bukit, Way Mengaku	Dana Transfer Umum-Dana Alokasi Umum	Memperkuat Stabilitas Polhukhankam Dan Transformasi Pelayanan Publik	5. Peningkatan kualitas aparatur yang profesional, Tata Kelola Pemerintahan yang baik dan Stabilitas Kamtibmas	Aparatur	1 Dokumen	225,881,500	Sekretariat Daerah
4 01 01 2.13 04	Monitoring, Evaluasi dan Pengendalian Kualitas Pelayanan Publik dan Tata Laksana	Jumlah Dokumen Monitoring, Evaluasi dan Pengendalian Kualitas Pelayanan Publik dan Tata Laksana				1 Dokumen	1 Dokumen	301,095,500	210,000,000	257,907,000	Kab. Lampung Barat, Balik Bukit, Way Mengaku	Dana Transfer Umum-Dana Alokasi Umum	Memperkuat Stabilitas Polhukhankam Dan Transformasi Pelayanan Publik	5. Peningkatan kualitas aparatur yang profesional, Tata Kelola Pemerintahan yang baik dan Stabilitas Kamtibmas	Aparatur	1 Dokumen	331,205,000	Sekretariat Daerah
4 01 01 2.13 05	Koordinasi dan Penyusunan Laporan Kinerja Pemerintah Daerah	Jumlah Dokumen Koordinasi dan Penyusunan Laporan Kinerja Pemerintah Daerah				1 Dokumen	1 Dokumen	234,853,800	100,000,000	100,000,000	Kab. Lampung Barat, Balik Bukit, Way Mengaku	Dana Transfer Umum-Dana Alokasi Umum	Memperkuat Stabilitas Polhukhankam Dan Transformasi Pelayanan Publik	5. Peningkatan kualitas aparatur yang profesional, Tata Kelola Pemerintahan yang baik dan Stabilitas Kamtibmas	Aparatur	1 Dokumen	258,339,200	Sekretariat Daerah
4	**UNSUR PENDUKUNG URUSAN PEMERINTAHAN**																	
4 01	**SEKRETARIAT DAERAH**							**19,608,124,348**	**10,253,237,530**	**10,192,776,225**							**21,556,307,308**	
4 01 01	**PROGRAM PENUNJANG URUSAN PEMERINTAHAN DAERAH KABUPATEN/KOTA**	Jumlah kegiatan penunjang urusan Pemerintahan yang dilaksanakan	7 Kegiatan		0 Kegiatan	7 Kegiatan	7 Kegiatan	**19,608,124,348**	**10,253,237,530**	**10,192,776,225**						7 Kegiatan	**21,556,307,308**	
4 01 01 2.05	**Administrasi Kepegawaian Perangkat Daerah**	Jumlah Dokumen Monitoring, Evaluasi, dan Penilaian Kinerja Pegawai	468 Dokumen		0 Dokumen	1 Dokumen	1 Dokumen	**519,342,000**	**18,505,000**	**18,505,000**						1 Dokumen	**571,276,200**	
4 01 01 2.05 05	Monitoring, Evaluasi, dan Penilaian Kinerja Pegawai	Jumlah Dokumen Monitoring, Evaluasi, dan Penilaian Kinerja Pegawai				117 Dokumen	1 Dokumen	16,048,000	18,505,000	18,505,000	Kab. Lampung Barat, Balik Bukit, Way Mengaku	Dana Transfer Umum-Dana Alokasi Umum	Memperkuat Stabilitas Polhukhankam Dan Transformasi Pelayanan Publik	5. Peningkatan kualitas aparatur yang profesional, Tata Kelola Pemerintahan yang baik dan Stabilitas Kamtibmas	Aparatur	1 Dokumen	17,652,800	Sekretariat Daerah
4 01 01 2.05 09	Pendidikan dan Pelatihan Pegawai Berdasarkan Tugas dan Fungsi	Jumlah Pegawai Berdasarkan Tugas dan Fungsi yang Mengikuti Pendidikan				44 Orang	44 Orang	503,294,000	0	0	Kab. Lampung Barat, Balik	Dana Transfer Umum-Dana	Memperkuat Stabilitas Polhukhankam Dan	5. Peningkatan kualitas aparatur yang profesional, Tata	Aparatur	44 Orang	553,623,400	Sekretariat Daerah

Penetapan Perubahan Rencana Kerja Pemerintah Daerah (RKPD)
Kabupaten Lampung Barat
Tahun 2023

Kode	Urusan/ Bidang Urusan/ Program/ Kegiatan/ Sub Kegiatan	Indikator Program/ Kegiatan/ Sub Kegiatan	Target Akhir Periode RPJMD	Realisasi Capaian RKPD Tahun 2021	Prakiraan Capaian Target RKPD Tahun 2022	Capaian Kinerja dan Kerangka Pendanaan									Kelompok Sasaran	Prakiraan Maju Rencana Tahun 2024		Perangkat Daerah Penanggung Jawab
						Target 2023		Pagu Indikatif			Lokasi	Sumber Dana	Prioritas			Target	Pagu Indikatif	
						Semula	Menjadi	RKPD 2023	APBD 2023	RKPD 2023 Perubahan			Nasional	Daerah				
		dan Pelatihan									Bukit, Way Mengaku	Alokasi Umum	Transformasi Pelayanan Publik	Kelola Pemerintahan yang baik dan Stabilitas Kamtibmas				
4 01 01 2.06	**Administrasi Umum Perangkat Daerah**	Jumlah Dokumen Bahan Bacaan dan Peraturan Perundang-Undangan yang Disediakan Jumlah Laporan Fasilitasi Kunjungan Tamu Jumlah Laporan Penyelenggaraan Rapat Koordinasi dan Konsultasi SKPD Jumlah Paket Barang Cetakan dan Penggandaan yang Disediakan Jumlah Paket Komponen Instalasi Listrik/Penerangan Bangunan Kantor yang Disediakan Jumlah Paket Peralatan dan Perlengkapan Kantor yang Disediakan Jumlah Paket Peralatan Rumah Tangga yang Disediakan	16 Dokumen 200 Laporan 200 Laporan 116 Paket 56 Paket 360 Paket 52 Paket		0 Dokumen 0 Laporan 0 Laporan 0 Paket 0 Paket 0 Paket 0 Paket	3 Dokumen 12 Laporan 800 Laporan 3 Paket 1 Paket 15 Paket 2 Paket	3 Dokumen 12 Laporan 800 Laporan 3 Paket 1 Paket 15 Paket 2 Paket	**4,925,771,572**	**2,564,522,990**	**2,972,793,945**						3 Dokumen 12 Laporan 800 Laporan 3 Paket 1 Paket 15 Paket 2 Paket	**5,418,348,900**	
4 01 01 2.06 01	Penyediaan Komponen Instalasi Listrik/Penerangan Bangunan Kantor	Jumlah Paket Komponen Instalasi Listrik/Penerangan Bangunan Kantor yang Disediakan				2 Paket	1 Paket	92,691,500	30,000,000	114,821,506	Kab. Lampung Barat, Balik Bukit, Way Mengaku	Dana Transfer Umum-Dana Alokasi Umum	Memperkuat Stabilitas Polhukhankam Dan Transformasi Pelayanan Publik	5. Peningkatan kualitas aparatur yang profesional, Tata Kelola Pemerintahan yang baik dan Stabilitas Kamtibmas	Aparatur	1 Paket	101,960,700	Sekretariat Daerah
4 01 01 2.06 02	Penyediaan Peralatan dan Perlengkapan Kantor	Jumlah Paket Peralatan dan Perlengkapan Kantor yang Disediakan				15 Paket	7 Paket	1,544,400,572	100,000,000	134,019,999	Kab. Lampung Barat, Balik Bukit, Way Mengaku	Dana Transfer Umum-Dana Alokasi Umum	Memperkuat Stabilitas Polhukhankam Dan Transformasi Pelayanan Publik	5. Peningkatan kualitas aparatur yang profesional, Tata Kelola Pemerintahan yang baik dan Stabilitas Kamtibmas	Aparatur	7 Paket	1,698,840,600	Sekretariat Daerah
4 01 01 2.06 03	Penyediaan Peralatan Rumah Tangga	Jumlah Paket Peralatan Rumah Tangga yang Disediakan				2 Paket	18 Paket	117,994,300	503,054,090	478,298,540	Kab. Lampung Barat, Balik Bukit, Way	Dana Transfer Umum-Dana Alokasi Umum	Memperkuat Stabilitas Polhukhankam Dan Transformasi Pelayanan Publik	5. Peningkatan kualitas aparatur yang profesional, Tata Kelola Pemerintahan yang baik dan	Aparatur	18 Paket	129,793,800	Sekretariat Daerah

Penetapan Perubahan Rencana Kerja Pemerintah Daerah (RKPD)
Kabupaten Lampung Barat
Tahun 2023

Kode	Urusan/ Bidang Urusan/ Program/ Kegiatan/ Sub Kegiatan	Indikator Program/ Kegiatan/ Sub Kegiatan	Target Akhir Periode RPJMD	Realisasi Capaian RKPD Tahun 2021	Prakiraan Capaian Target RKPD Tahun 2022	Capaian Kinerja dan Kerangka Pendanaan									Kelompok Sasaran	Prakiraan Maju Rencana Tahun 2024		Perangkat Daerah Penanggung Jawab
						Target 2023		Pagu Indikatif			Lokasi	Sumber Dana	Prioritas			Target	Pagu Indikatif	
						Semula	Menjadi	RKPD 2023	APBD 2023	RKPD 2023 Perubahan			Nasional	Daerah				
											Mengaku			Stabilitas Kamtibmas				
4 01 01 2.06 04	Penyediaan Bahan Logistik Kantor	Jumlah Paket Bahan Logistik Kantor yang Disediakan				2 Paket	2 Paket	20,400,000	0	0	Kab. Lampung Barat, Balik Bukit, Way Mengaku	Dana Transfer Umum-Dana Alokasi Umum	Memperkuat Stabilitas Polhukhankam Dan Transformasi Pelayanan Publik	5. Peningkatan kualitas aparatur yang profesional, Tata Kelola Pemerintahan yang baik dan Stabilitas Kamtibmas	Aparatur	2 Paket	22,440,000	Sekretariat Daerah
4 01 01 2.06 05	Penyediaan Barang Cetakan dan Penggandaan	Jumlah Paket Barang Cetakan dan Penggandaan yang Disediakan				3 Paket	4 Paket	223,065,200	149,999,900	161,984,900	Kab. Lampung Barat, Balik Bukit, Way Mengaku	Dana Transfer Umum-Dana Alokasi Umum	Memperkuat Stabilitas Polhukhankam Dan Transformasi Pelayanan Publik	5. Peningkatan kualitas aparatur yang profesional, Tata Kelola Pemerintahan yang baik dan Stabilitas Kamtibmas	Aparatur	4 Paket	245,371,800	Sekretariat Daerah
4 01 01 2.06 06	Penyediaan Bahan Bacaan dan Peraturan Perundang-undangan	Jumlah Dokumen Bahan Bacaan dan Peraturan Perundang-Undangan yang Disediakan				4 Dokumen	2 Dokumen	523,080,000	393,045,000	473,955,000	Kab. Lampung Barat, Balik Bukit, Way Mengaku	Dana Transfer Umum-Dana Alokasi Umum	Memperkuat Stabilitas Polhukhankam Dan Transformasi Pelayanan Publik	5. Peningkatan kualitas aparatur yang profesional, Tata Kelola Pemerintahan yang baik dan Stabilitas Kamtibmas	Aparatur	2 Dokumen	575,388,000	Sekretariat Daerah
4 01 01 2.06 08	Fasilitasi Kunjungan Tamu	Jumlah Laporan Fasilitasi Kunjungan Tamu				12 Laporan	12 Laporan	971,200,000	500,000,000	705,000,000	Kab. Lampung Barat, Balik Bukit, Way Mengaku	Dana Transfer Umum-Dana Alokasi Umum	Memperkuat Stabilitas Polhukhankam Dan Transformasi Pelayanan Publik	5. Peningkatan kualitas aparatur yang profesional, Tata Kelola Pemerintahan yang baik dan Stabilitas Kamtibmas	Aparatur	12 Laporan	1,068,320,000	Sekretariat Daerah
4 01 01 2.06 09	Penyelenggaraan Rapat Koordinasi dan Konsultasi SKPD	Jumlah Laporan Penyelenggaraan Rapat Koordinasi dan Konsultasi SKPD				800 Laporan	600 Laporan	1,432,940,000	888,424,000	904,714,000	Kab. Lampung Barat, Balik Bukit, Way Mengaku	Dana Transfer Umum-Dana Alokasi Umum	Memperkuat Stabilitas Polhukhankam Dan Transformasi Pelayanan Publik	5. Peningkatan kualitas aparatur yang profesional, Tata Kelola Pemerintahan yang baik dan Stabilitas Kamtibmas	Aparatur	600 Laporan	1,576,234,000	Sekretariat Daerah
4 01 01 2.07	**Pengadaan Barang Milik Daerah Penunjang Urusan Pemerintah Daerah**	Jumlah Barang Milik Daerah Penunjang Urusan Pemerintah Daerah yang diadakan	1976 Unit		0 Unit	13 Unit	13 Unit	**7,228,485,116**	**2,806,828,740**	**2,830,268,740**						13 Unit	**7,951,333,628**	

Penetapan Perubahan Rencana Kerja Pemerintah Daerah (RKPD)
Kabupaten Lampung Barat
Tahun 2023

Kode	Urusan/ Bidang Urusan/ Program/ Kegiatan/ Sub Kegiatan	Indikator Program/ Kegiatan/ Sub Kegiatan	Target Akhir Periode RPJMD	Realisasi Capaian RKPD Tahun 2021	Prakiraan Capaian Target RKPD Tahun 2022	Capaian Kinerja dan Kerangka Pendanaan									Kelompok Sasaran	Prakiraan Maju Rencana Tahun 2024		Perangkat Daerah Penanggung Jawab
						Target 2023		Pagu Indikatif			Lokasi	Sumber Dana	Prioritas			Target	Pagu Indikatif	
						Semula	Menjadi	RKPD 2023	APBD 2023	RKPD 2023 Perubahan			Nasional	Daerah				
4 01 01 2.07 02	Pengadaan Kendaraan Dinas Operasional atau Lapangan	Jumlah Unit Kendaraan Dinas Operasional atau Lapangan yang Disediakan				39 Unit	13 Unit	6,892,445,116	2,806,828,740	2,806,828,740	Kab. Lampung Barat, Balik Bukit, Way Mengaku	Dana Transfer Umum-Dana Alokasi Umum	Memperkuat Stabilitas Polhukhankam Dan Transformasi Pelayanan Publik	5. Peningkatan kualitas aparatur yang profesional, Tata Kelola Pemerintahan yang baik dan Stabilitas Kamtibmas	Aparatur	13 Unit	7,581,689,628	Sekretariat Daerah
4 01 01 2.07 05	Pengadaan Mebel	Jumlah Paket Mebel yang Disediakan				787 Unit	787 Unit	336,040,000	0	23,440,000	Kab. Lampung Barat, Balik Bukit, Way Mengaku	Dana Transfer Umum-Dana Alokasi Umum	Memperkuat Stabilitas Polhukhankam Dan Transformasi Pelayanan Publik	5. Peningkatan kualitas aparatur yang profesional, Tata Kelola Pemerintahan yang baik dan Stabilitas Kamtibmas	Aparatur	787 Unit	369,644,000	Sekretariat Daerah
4 01 01 2.08	**Penyediaan Jasa Penunjang Urusan Pemerintahan Daerah**	Jumlah Laporan Penyediaan Jasa Komunikasi, Sumber Daya Air dan Listrik yang Disediakan Jumlah Laporan Penyediaan Jasa Pelayanan Umum Kantor yang Disediakan Jumlah Laporan Penyediaan Jasa Peralatan dan Perlengkapan Kantor yang Disediakan Jumlah Laporan Penyediaan Jasa Surat Menyurat	348 Laporan 1080 Laporan 496 Laporan 2400 Laporan		0 Laporan 0 Laporan 0 Laporan 0 Laporan	12 Laporan 12 Laporan 12 Laporan 12 Laporan	12 Laporan 12 Laporan 12 Laporan 12 Laporan	**2,042,075,000**	**1,638,521,600**	**1,692,621,600**						12 Laporan 12 Laporan 12 Laporan 12 Laporan	**2,246,282,500**	
4 01 01 2.08 01	Penyediaan Jasa Surat Menyurat	Jumlah Laporan Penyediaan Jasa Surat Menyurat				12 Laporan	12 Laporan	27,250,000	20,000,000	20,000,000	Kab. Lampung Barat, Balik Bukit, Way Mengaku	Dana Transfer Umum-Dana Alokasi Umum	Memperkuat Stabilitas Polhukhankam Dan Transformasi Pelayanan Publik	5. Peningkatan kualitas aparatur yang profesional, Tata Kelola Pemerintahan yang baik dan Stabilitas Kamtibmas	Aparatur	12 Laporan	29,975,000	Sekretariat Daerah
4 01 01 2.08 02	Penyediaan Jasa Komunikasi, Sumber Daya Air dan Listrik	Jumlah Laporan Penyediaan Jasa Komunikasi, Sumber Daya Air dan Listrik yang Disediakan				12 Laporan	12 Laporan	1,011,400,000	977,116,600	977,116,600	Kab. Lampung Barat, Balik Bukit, Way Mengaku	Dana Transfer Umum-Dana Alokasi Umum	Memperkuat Stabilitas Polhukhankam Dan Transformasi Pelayanan Publik	5. Peningkatan kualitas aparatur yang profesional, Tata Kelola Pemerintahan yang baik dan Stabilitas Kamtibmas	Aparatur	12 Laporan	1,112,540,000	Sekretariat Daerah
4 01 01 2.08 03	Penyediaan Jasa Peralatan dan Perlengkapan Kantor	Jumlah Laporan Penyediaan Jasa Peralatan dan Perlengkapan Kantor yang Disediakan				12 Laporan	12 Laporan	437,500,000	290,000,000	349,000,000	Kab. Lampung Barat, Balik Bukit,	Dana Transfer Umum-Dana Alokasi	Memperkuat Stabilitas Polhukhankam Dan Transformasi	5. Peningkatan kualitas aparatur yang profesional, Tata Kelola	Aparatur	12 Laporan	481,250,000	Sekretariat Daerah

Penetapan Perubahan Rencana Kerja Pemerintah Daerah (RKPD)
Kabupaten Lampung Barat
Tahun 2023

Kode	Urusan/ Bidang Urusan/ Program/ Kegiatan/ Sub Kegiatan	Indikator Program/ Kegiatan/ Sub Kegiatan	Target Akhir Periode RPJMD	Realisasi Capaian RKPD Tahun 2021	Prakiraan Capaian Target RKPD Tahun 2022	Capaian Kinerja dan Kerangka Pendanaan									Kelompok Sasaran	Prakiraan Maju Rencana Tahun 2024		Perangkat Daerah Penanggung Jawab
						Target 2023		Pagu Indikatif			Lokasi	Sumber Dana	Prioritas			Target	Pagu Indikatif	
						Semula	Menjadi	RKPD 2023	APBD 2023	RKPD 2023 Perubahan			Nasional	Daerah				
											Way Mengaku	Umum	Pelayanan Publik	Pemerintahan yang baik dan Stabilitas Kamtibmas				
4 01 01 2.08 04	Penyediaan Jasa Pelayanan Umum Kantor	Jumlah Laporan Penyediaan Jasa Pelayanan Umum Kantor yang Disediakan				12 Laporan	12 Laporan	565,925,000	351,405,000	346,505,000	Kab. Lampung Barat, Balik Bukit, Way Mengaku	Dana Transfer Umum-Dana Alokasi Umum	Memperkuat Stabilitas Polhukhankam Dan Transformasi Pelayanan Publik	5. Peningkatan kualitas aparatur yang profesional, Tata Kelola Pemerintahan yang baik dan Stabilitas Kamtibmas	Aparatur	12 Laporan	622,517,500	Sekretariat Daerah
4 01 01 2.09	**Pemeliharaan Barang Milik Daerah Penunjang Urusan Pemerintahan Daerah**	Jumlah Barang Milik Daerah Penunjang Urusan Pemerintah Daerah yang dipelihara	542 Unit		0 Unit	135 Unit	135 Unit	**3,507,247,160**	**2,066,914,280**	**1,520,642,020**						135 Unit	**3,845,342,280**	
4 01 01 2.09 01	Penyediaan Jasa Pemeliharaan, Biaya Pemeliharaan, dan Pajak Kendaraan Perorangan Dinas atau Kendaraan Dinas Jabatan	Jumlah Kendaraan Perorangan Dinas atau Kendaraan Dinas Jabatan yang Dipelihara dan dibayarkan Pajaknya				1 Unit	1 Unit	126,296,000	48,400,000	48,400,000	Kab. Lampung Barat, Balik Bukit, Way Mengaku	Dana Transfer Umum-Dana Alokasi Umum	Memperkuat Stabilitas Polhukhankam Dan Transformasi Pelayanan Publik	5. Peningkatan kualitas aparatur yang profesional, Tata Kelola Pemerintahan yang baik dan Stabilitas Kamtibmas	Aparatur	1 Unit	126,296,000	Sekretariat Daerah
4 01 01 2.09 02	Penyediaan Jasa Pemeliharaan, Biaya Pemeliharaan, Pajak dan Perizinan Kendaraan Dinas Operasional atau Lapangan	Jumlah Kendaraan Dinas Operasional atau Lapangan yang Dipelihara dan dibayarkan Pajak dan Perizinannya				78 Unit	77 Unit	1,958,564,000	1,733,700,000	1,152,825,000	Semua Kab/Kota, Semua Kecamatan, Semua Kelurahan	Dana Transfer Umum-Dana Alokasi Umum	Memperkuat Stabilitas Polhukhankam Dan Transformasi Pelayanan Publik	5. Peningkatan kualitas aparatur yang profesional, Tata Kelola Pemerintahan yang baik dan Stabilitas Kamtibmas	Aparatur	77 Unit	2,154,420,400	Sekretariat Daerah
4 01 01 2.09 05	Pemeliharaan Mebel	Jumlah Mebel yang Dipelihara				5 Unit	130 Unit	7,500,000	10,400,000	10,400,000	Kab. Lampung Barat, Balik Bukit, Way Mengaku	Dana Transfer Umum-Dana Alokasi Umum	Memperkuat Stabilitas Polhukhankam Dan Transformasi Pelayanan Publik	5. Peningkatan kualitas aparatur yang profesional, Tata Kelola Pemerintahan yang baik dan Stabilitas Kamtibmas	Aparatur	130 Unit	8,250,000	Sekretariat Daerah
4 01 01 2.09 06	Pemeliharaan Peralatan dan Mesin Lainnya	Jumlah Peralatan dan Mesin Lainnya yang Dipelihara				47 Unit	35 Unit	181,632,000	118,910,000	111,490,000	Kab. Lampung Barat, Balik Bukit, Way Mengaku	Dana Transfer Umum-Dana Alokasi Umum	Memperkuat Stabilitas Polhukhankam Dan Transformasi Pelayanan Publik	5. Peningkatan kualitas aparatur yang profesional, Tata Kelola Pemerintahan yang baik dan Stabilitas Kamtibmas	Aparatur	35 Unit	199,795,200	Sekretariat Daerah
4 01 01 2.09 10	Pemeliharaan/Rehabilitasi Sarana dan Prasarana Gedung Kantor atau	Jumlah Sarana dan Prasarana Gedung Kantor atau Bangunan Lainnya yang				4 Unit	4 Unit	1,233,255,160	155,504,280	197,527,020	Kab. Lampung Barat, Balik	Dana Transfer Umum-Dana	Memperkuat Stabilitas Polhukhankam Dan	5. Peningkatan kualitas aparatur yang profesional, Tata	Aparatur	4 Unit	1,356,580,680	Sekretariat Daerah

Penetapan Perubahan Rencana Kerja Pemerintah Daerah (RKPD)
Kabupaten Lampung Barat
Tahun 2023

Kode	Urusan/ Bidang Urusan/ Program/ Kegiatan/ Sub Kegiatan	Indikator Program/ Kegiatan/ Sub Kegiatan	Target Akhir Periode RPJMD	Realisasi Capaian RKPD Tahun 2021	Prakiraan Capaian Target RKPD Tahun 2022	Capaian Kinerja dan Kerangka Pendanaan									Kelompok Sasaran	Prakiraan Maju Rencana Tahun 2024		Perangkat Daerah Penanggung Jawab
						Target 2023		Pagu Indikatif			Lokasi	Sumber Dana	Prioritas			Target	Pagu Indikatif	
						Semula	Menjadi	RKPD 2023	APBD 2023	RKPD 2023 Perubahan			Nasional	Daerah				
	Bangunan Lainnya	Dipelihara/Direhabilitasi									Bukit, Way Mengaku	Alokasi Umum	Transformasi Pelayanan Publik	Kelola Pemerintahan yang baik dan Stabilitas Kamtibmas				
4 01 01 2.11	**Administrasi Keuangan dan Operasional Kepala Daerah dan Wakil Kepala Daerah**	Jumlah Orang yang Menerima Dana Penunjang Operasional Kepala Daerah dan Wakil Kepala Daerah Jumlah Orang yang Menerima Gaji dan Tunjangan Kepala Daerah dan Wakil Kepala Daerah Jumlah Orang yang Mengikuti Medical Check Up Kepala Daerah dan Wakil Kepala Daerah Jumlah Paket Pakaian Dinas dan Atribut Kelengkapan Kepala Daerah dan Wakil Kepala Daerah yang Disediakan	6 Orang/Bulan 6 Orang/Bulan 12 Orang 138 Paket		0 Orang/Bulan 0 Orang/Bulan 0 Orang 0 Paket	1 Orang/Bulan 1 Orang/Bulan 1 Orang 23 Paket	1 Orang/Bulan 1 Orang/Bulan 1 Orang 23 Paket	**669,403,500**	**556,170,420**	**556,170,420**						1 Orang/Bulan 1 Orang/Bulan 1 Orang 23 Paket	**736,343,800**	
4 01 01 2.11 01	Penyediaan Gaji dan Tunjangan Kepala Daerah dan Wakil Kepala Daerah	Jumlah Orang yang Menerima Gaji dan Tunjangan Kepala Daerah dan Wakil Kepala Daerah				1 Orang/Bulan	1 Orang/Bulan	160,351,000	70,706,400	70,706,400	Kab. Lampung Barat, Balik Bukit, Way Mengaku	Dana Transfer Umum-Dana Alokasi Umum	Memperkuat Stabilitas Polhukhankam Dan Transformasi Pelayanan Publik	5. Peningkatan kualitas aparatur yang profesional, Tata Kelola Pemerintahan yang baik dan Stabilitas Kamtibmas	Aparatur	1 Orang/Bulan	176,386,000	Sekretariat Daerah
4 01 01 2.11 02	Penyediaan Pakaian Dinas dan Atribut Kelengkapan Kepala Daerah dan Wakil Kepala Daerah	Jumlah Paket Pakaian Dinas dan Atribut Kelengkapan Kepala Daerah dan Wakil Kepala Daerah yang Disediakan				2 Paket	6 Paket	59,652,500	63,152,500	63,152,500	Kab. Lampung Barat, Balik Bukit, Way Mengaku	Dana Transfer Umum-Dana Alokasi Umum	Memperkuat Stabilitas Polhukhankam Dan Transformasi Pelayanan Publik	5. Peningkatan kualitas aparatur yang profesional, Tata Kelola Pemerintahan yang baik dan Stabilitas Kamtibmas	Aparatur	6 Paket	65,617,800	Sekretariat Daerah
4 01 01 2.11 03	Pelaksanaan Medical Check Up Kepala Daerah dan Wakil Kepala Daerah	Jumlah Orang yang Mengikuti Medical Check Up Kepala Daerah dan Wakil Kepala Daerah				2 Orang	1 Orang	49,400,000	22,311,520	22,311,520	Kab. Lampung Barat, Balik Bukit, Way Mengaku	Dana Transfer Umum-Dana Alokasi Umum	Memperkuat Stabilitas Polhukhankam Dan Transformasi Pelayanan Publik	5. Peningkatan kualitas aparatur yang profesional, Tata Kelola Pemerintahan yang baik dan Stabilitas Kamtibmas	Aparatur	1 Orang	54,340,000	Sekretariat Daerah
4 01 01 2.11 04	Penyediaan Dana Penunjang Operasional Kepala Daerah dan Wakil Kepala Daerah	Jumlah Orang yang Menerima Dana Penunjang Operasional Kepala Daerah dan Wakil				1 Orang/Bulan	1 Orang/Bulan	400,000,000	400,000,000	400,000,000	Kab. Lampung Barat, Balik Bukit,	Dana Transfer Umum-Dana Alokasi	Memperkuat Stabilitas Polhukhankam Dan Transformasi	5. Peningkatan kualitas aparatur yang profesional, Tata Kelola	Aparatur	1 Orang/Bulan	440,000,000	Sekretariat Daerah

Penetapan Perubahan Rencana Kerja Pemerintah Daerah (RKPD)
Kabupaten Lampung Barat
Tahun 2023

Kode	Urusan/ Bidang Urusan/ Program/ Kegiatan/ Sub Kegiatan	Indikator Program/ Kegiatan/ Sub Kegiatan	Target Akhir Periode RPJMD	Realisasi Capaian RKPD Tahun 2021	Prakiraan Capaian Target RKPD Tahun 2022	Capaian Kinerja dan Kerangka Pendanaan									Kelompok Sasaran	Prakiraan Maju Rencana Tahun 2024		Perangkat Daerah Penanggung Jawab
						Target 2023		Pagu Indikatif			Lokasi	Sumber Dana	Prioritas			Target	Pagu Indikatif	
						Semula	Menjadi	RKPD 2023	APBD 2023	RKPD 2023 Perubahan			Nasional	Daerah				
		Kepala Daerah									Way Mengaku	Umum	Pelayanan Publik	Pemerintahan yang baik dan Stabilitas Kamtibmas				
4 01 01 2.12	**Fasilitasi Kerumahtanggaan Sekretariat Daerah**	Jumlah Paket Kebutuhan Rumah Tangga Kepala Daerah yang Disediakan Jumlah Paket Kebutuhan Rumah Tangga Sekretariat Daerah yang Disediakan	20 Paket 36 Paket		0 Paket 0 Paket	1 Paket 1 Paket	1 Paket 1 Paket	**715,800,000**	**601,774,500**	**601,774,500**						1 Paket 1 Paket	**787,380,000**	
4 01 01 2.12 01	Penyediaan Kebutuhan Rumah Tangga Kepala Daerah	Jumlah Paket Kebutuhan Rumah Tangga Kepala Daerah yang Disediakan				5 Paket	1 Paket	549,750,000	521,774,500	521,774,500	Kab. Lampung Barat, Balik Bukit, Way Mengaku	Dana Transfer Umum-Dana Alokasi Umum	Memperkuat Stabilitas Polhukhankam Dan Transformasi Pelayanan Publik	5. Peningkatan kualitas aparatur yang profesional, Tata Kelola Pemerintahan yang baik dan Stabilitas Kamtibmas	Aparatur	1 Paket	604,725,000	Sekretariat Daerah
4 01 01 2.12 03	Penyediaan Kebutuhan Rumah Tangga Sekretariat Daerah	Jumlah Paket Kebutuhan Rumah Tangga Sekretariat Daerah yang Disediakan				9 Paket	1 Paket	166,050,000	80,000,000	80,000,000	Kab. Lampung Barat, Balik Bukit, Way Mengaku	Dana Transfer Umum-Dana Alokasi Umum	Memperkuat Stabilitas Polhukhankam Dan Transformasi Pelayanan Publik	5. Peningkatan kualitas aparatur yang profesional, Tata Kelola Pemerintahan yang baik dan Stabilitas Kamtibmas	Aparatur	1 Paket	182,655,000	Sekretariat Daerah
4	**UNSUR PENDUKUNG URUSAN PEMERINTAHAN**																	
4 01	**SEKRETARIAT DAERAH**							**73,134,928,000**	**44,156,023,184**	**38,690,542,288**							**75,338,421,000**	
4 01 01	**PROGRAM PENUNJANG URUSAN PEMERINTAHAN DAERAH KABUPATEN/KOTA**	Nilai SAKIP Perangkat Daerah Sekretariat Daerah	78,80 %		0 %	78,74 %	78,74 %	**73,134,928,000**	**44,156,023,184**	**38,690,542,288**						78,74 %	**75,338,421,000**	
4 01 01 2.01	**Perencanaan, Penganggaran, dan Evaluasi Kinerja Perangkat Daerah**	Jumlah dokumen Penganggaran Daerah yang disusun Jumlah Dokumen Perencanaan Perangkat Daerah Jumlah Laporan Evaluasi Kinerja Perangkat Daerah	20 Dokumen 4 Dokumen 16 Laporan		0 Dokumen 0 Dokumen 0 Laporan	5 Dokumen 1 Dokumen 4 Dokumen	5 Dokumen 1 Dokumen 4 Laporan	**87,978,000**	**81,732,000**	**81,732,000**						5 Dokumen 1 Dokumen 4 Laporan	**96,776,000**	
4 01 01 2.01 01	Penyusunan Dokumen Perencanaan Perangkat Daerah	Jumlah Dokumen Perencanaan Perangkat Daerah				1 Dokumen	1 Dokumen	9,842,000	9,842,000	9,842,000	Kab. Lampung Barat, Balik Bukit, Way Mengaku	Dana Transfer Umum-Dana Alokasi Umum	Memperkuat Stabilitas Polhukhankam Dan Transformasi Pelayanan Publik	5. Peningkatan kualitas aparatur yang profesional, Tata Kelola Pemerintahan yang baik dan Stabilitas Kamtibmas	Aparatur	1 Dokumen	10,826,200	Sekretariat Daerah

Penetapan Perubahan Rencana Kerja Pemerintah Daerah (RKPD)
Kabupaten Lampung Barat
Tahun 2023

Kode	Urusan/ Bidang Urusan/ Program/ Kegiatan/ Sub Kegiatan	Indikator Program/ Kegiatan/ Sub Kegiatan	Target Akhir Periode RPJMD	Realisasi Capaian RKPD Tahun 2021	Prakiraan Capaian Target RKPD Tahun 2022	Capaian Kinerja dan Kerangka Pendanaan									Kelompok Sasaran	Prakiraan Maju Rencana Tahun 2024		Perangkat Daerah Penanggung Jawab
						Target 2023		Pagu Indikatif			Lokasi	Sumber Dana	Prioritas			Target	Pagu Indikatif	
						Semula	Menjadi	RKPD 2023	APBD 2023	RKPD 2023 Perubahan			Nasional	Daerah				
4 01 01 2.01 02	Koordinasi dan Penyusunan Dokumen RKA-SKPD	Jumlah Dokumen RKA-SKPD dan Laporan Hasil Koordinasi Penyusunan Dokumen RKA-SKPD				1 Dokumen	1 Dokumen	14,025,000	14,025,000	14,025,000	Kab. Lampung Barat, Balik Bukit, Way Mengaku	Dana Transfer Umum-Dana Alokasi Umum	Memperkuat Stabilitas Polhukhankam Dan Transformasi Pelayanan Publik	5. Peningkatan kualitas aparatur yang profesional, Tata Kelola Pemerintahan yang baik dan Stabilitas Kamtibmas	Aparatur	1 Dokumen	15,427,500	Sekretariat Daerah
4 01 01 2.01 03	Koordinasi dan Penyusunan Dokumen Perubahan RKA-SKPD	Jumlah Dokumen Perubahan RKA-SKPD dan Laporan Hasil Koordinasi Penyusunan Dokumen Perubahan RKA-SKPD				1 Dokumen	1 Dokumen	9,827,000	9,827,000	9,827,000	Kab. Lampung Barat, Balik Bukit, Way Mengaku	Dana Transfer Umum-Dana Alokasi Umum	Memperkuat Stabilitas Polhukhankam Dan Transformasi Pelayanan Publik	5. Peningkatan kualitas aparatur yang profesional, Tata Kelola Pemerintahan yang baik dan Stabilitas Kamtibmas	Aparatur	1 Dokumen	10,809,700	Sekretariat Daerah
4 01 01 2.01 04	Koordinasi dan Penyusunan DPA-SKPD	Jumlah Dokumen DPA-SKPD dan Laporan Hasil Koordinasi Penyusunan Dokumen DPA-SKPD				1 Dokumen	1 Dokumen	11,259,000	11,259,000	11,259,000	Kab. Lampung Barat, Balik Bukit, Way Mengaku	Dana Transfer Umum-Dana Alokasi Umum	Memperkuat Stabilitas Polhukhankam Dan Transformasi Pelayanan Publik	5. Peningkatan kualitas aparatur yang profesional, Tata Kelola Pemerintahan yang baik dan Stabilitas Kamtibmas	Aparatur	1 Dokumen	12,385,000	Sekretariat Daerah
4 01 01 2.01 05	Koordinasi dan Penyusunan Perubahan DPA-SKPD	Jumlah Dokumen Perubahan DPA-SKPD dan Laporan Hasil Koordinasi Penyusunan Dokumen Perubahan DPA-SKPD				1 Dokumen	1 Dokumen	11,259,000	11,259,000	11,259,000	Kab. Lampung Barat, Balik Bukit, Way Mengaku	Dana Transfer Umum-Dana Alokasi Umum	Memperkuat Stabilitas Polhukhankam Dan Transformasi Pelayanan Publik	5. Peningkatan kualitas aparatur yang profesional, Tata Kelola Pemerintahan yang baik dan Stabilitas Kamtibmas	Aparatur	1 Dokumen	12,385,000	Sekretariat Daerah
4 01 01 2.01 06	Koordinasi dan Penyusunan Laporan Capaian Kinerja dan Ikhtisar Realisasi Kinerja SKPD	Jumlah Laporan Capaian Kinerja dan Ikhtisar Realisasi Kinerja SKPD dan Laporan Hasil Koordinasi Penyusunan Laporan Capaian Kinerja dan Ikhtisar Realisasi Kinerja SKPD				1 Laporan	1 Laporan	15,520,000	15,520,000	15,520,000	Kab. Lampung Barat, Balik Bukit, Way Mengaku	Dana Transfer Umum-Dana Alokasi Umum	Memperkuat Stabilitas Polhukhankam Dan Transformasi Pelayanan Publik	5. Peningkatan kualitas aparatur yang profesional, Tata Kelola Pemerintahan yang baik dan Stabilitas Kamtibmas	Aparatur	1 Laporan	17,072,000	Sekretariat Daerah
4 01 01 2.01 07	Evaluasi Kinerja Perangkat Daerah	Jumlah Laporan Evaluasi Kinerja Perangkat Daerah				4 Laporan	4 Laporan	16,246,000	10,000,000	10,000,000	Kab. Lampung Barat, Balik Bukit, Way Mengaku	Dana Transfer Umum-Dana Alokasi Umum	Memperkuat Stabilitas Polhukhankam Dan Transformasi Pelayanan Publik	5. Peningkatan kualitas aparatur yang profesional, Tata Kelola Pemerintahan yang baik dan Stabilitas Kamtibmas	Aparatur	4 Laporan	17,870,600	Sekretariat Daerah
4 01 01 2.02	**Administrasi Keuangan Perangkat Daerah**	Jumlah Dokumen Pelaporan dan Analisis Prognosis Realisasi Anggaran	4 Dokumen 4 Laporan 48 Laporan		0 Dokumen 0 Laporan 0 Laporan	1 Dokumen 1 Laporan 12 Laporan	1 Dokumen 1 Laporan 12 Laporan	**73,046,950,000**	**44,074,291,184**	**38,608,810,288**						1 Dokumen 1 Laporan 12 Laporan	**75,241,645,000**	

Penetapan Perubahan Rencana Kerja Pemerintah Daerah (RKPD)
Kabupaten Lampung Barat
Tahun 2023

Kode	Urusan/ Bidang Urusan/ Program/ Kegiatan/ Sub Kegiatan	Indikator Program/ Kegiatan/ Sub Kegiatan	Target Akhir Periode RPJMD	Realisasi Capaian RKPD Tahun 2021	Prakiraan Capaian Target RKPD Tahun 2022	Capaian Kinerja dan Kerangka Pendanaan									Kelompok Sasaran	Prakiraan Maju Rencana Tahun 2024		Perangkat Daerah Penanggung Jawab
						Target 2023		Pagu Indikatif			Lokasi	Sumber Dana	Prioritas			Target	Pagu Indikatif	
						Semula	Menjadi	RKPD 2023	APBD 2023	RKPD 2023 Perubahan			Nasional	Daerah				
		Jumlah Laporan Keuangan Akhir Tahun SKPD dan Laporan Hasil Koordinasi Penyusunan Laporan Keuangan Akhir Tahun SKPD Jumlah Laporan Keuangan Bulanan/Triwulanan /Semesteran SKPD dan Laporan Koordinasi Penyusunan Laporan Keuangan Bulanan/Triwulanan/ Semesteran SKPD Jumlah Orang yang Menerima Gaji dan Tunjangan ASN	4160 Orang/Bulan		0 Orang/Bulan	866 Orang/Bulan	866 Orang/Bulan									866 Orang/Bulan		
4 01 01 2.02 01	Penyediaan Gaji dan Tunjangan ASN	Jumlah Orang yang Menerima Gaji dan Tunjangan ASN				866 Orang/bulan	720 Orang/bulan	73,000,000,000	44,041,426,684	38,575,945,788	Kab. Lampung Barat, Balik Bukit, Way Mengaku	Dana Transfer Umum-Dana Alokasi Umum	Memperkuat Stabilitas Polhukhankam Dan Transformasi Pelayanan Publik	5. Peningkatan kualitas aparatur yang profesional, Tata Kelola Pemerintahan yang baik dan Stabilitas Kamtibmas	Aparatur	720 Orang/bulan	75,190,000,000	Sekretariat Daerah
4 01 01 2.02 05	Koordinasi dan Penyusunan Laporan Keuangan Akhir Tahun SKPD	Jumlah Laporan Keuangan Akhir Tahun SKPD dan Laporan Hasil Koordinasi Penyusunan Laporan Keuangan Akhir Tahun SKPD				1 Laporan	1 Laporan	13,576,000	9,503,000	9,503,000	Kab. Lampung Barat, Balik Bukit, Way Mengaku	Dana Transfer Umum-Dana Alokasi Umum	Memperkuat Stabilitas Polhukhankam Dan Transformasi Pelayanan Publik	5. Peningkatan kualitas aparatur yang profesional, Tata Kelola Pemerintahan yang baik dan Stabilitas Kamtibmas	Aparatur	1 Laporan	14,933,600	Sekretariat Daerah
4 01 01 2.02 07	Koordinasi dan Penyusunan Laporan Keuangan Bulanan/ Triwulanan/ Semesteran SKPD	Jumlah Laporan Keuangan Bulanan/ Triwulanan/ Semesteran SKPD dan Laporan Koordinasi Penyusunan Laporan Keuangan Bulanan/Triwulanan /Semesteran SKPD				12 Laporan	12 Laporan	18,056,000	12,639,000	12,639,000	Kab. Lampung Barat, Balik Bukit, Way Mengaku	Dana Transfer Umum-Dana Alokasi Umum	Memperkuat Stabilitas Polhukhankam Dan Transformasi Pelayanan Publik	5. Peningkatan kualitas aparatur yang profesional, Tata Kelola Pemerintahan yang baik dan Stabilitas Kamtibmas	Aparatur	12 Laporan	19,861,600	Sekretariat Daerah
4 01 01 2.02 08	Penyusunan Pelaporan dan Analisis Prognosis Realisasi Anggaran	Jumlah Dokumen Pelaporan dan Analisis Prognosis Realisasi Anggaran				1 Dokumen	1 Dokumen	15,318,000	10,722,500	10,722,500	Kab. Lampung Barat, Balik Bukit, Way Mengaku	Dana Transfer Umum-Dana Alokasi Umum	Memperkuat Stabilitas Polhukhankam Dan Transformasi Pelayanan Publik	5. Peningkatan kualitas aparatur yang profesional, Tata Kelola Pemerintahan yang baik dan Stabilitas Kamtibmas	Aparatur	1 Dokumen	16,849,800	Sekretariat Daerah
4	**UNSUR PENDUKUNG URUSAN PEMERINTAHAN**																	
4 01	**SEKRETARIAT DAERAH**							**3,690,822,000**	**1,288,948,000**	**1,877,312,000**							**4,059,904,200**	

Penetapan Perubahan Rencana Kerja Pemerintah Daerah (RKPD)
Kabupaten Lampung Barat
Tahun 2023

Kode	Urusan/ Bidang Urusan/ Program/ Kegiatan/ Sub Kegiatan	Indikator Program/ Kegiatan/ Sub Kegiatan	Target Akhir Periode RPJMD	Realisasi Capaian RKPD Tahun 2021	Prakiraan Capaian Target RKPD Tahun 2022	Capaian Kinerja dan Kerangka Pendanaan									Kelompok Sasaran	Prakiraan Maju Rencana Tahun 2024		Perangkat Daerah Penanggung Jawab
						Target 2023		Pagu Indikatif			Lokasi	Sumber Dana	Prioritas			Target	Pagu Indikatif	
						Semula	Menjadi	RKPD 2023	APBD 2023	RKPD 2023 Perubahan			Nasional	Daerah				
4 01 01	**PROGRAM PENUNJANG URUSAN PEMERINTAHAN DAERAH KABUPATEN/KOTA**	Jumlah kegiatan Protokol dan Komunikasi Pimpinan	1 Kegiatan		0 Kegiatan	1 Kegiatan	1 Kegiatan	**3,690,822,000**	**1,288,948,000**	**1,877,312,000**						1 Kegiatan	**4,059,904,200**	
4 01 01 2.14	**Pelaksanaan Protokol dan Komunikasi Pimpinan**	Jumlah Laporan Hasil Fasilitasi Keprotokolan Jumlah Laporan Hasil Fasilitasi Komunikasi Pimpinan Jumlah Laporan Pendokumentasian Tugas Pimpinan	524 Laporan 524 Laporan 524 Laporan		0 Laporan 0 Laporan 0 Laporan	2 Laporan 12 Laporan 12 Laporan	1 Laporan 1 Laporan 1 Laporan	**3,690,822,000**	**1,288,948,000**	**1,877,312,000**						1 Laporan 1 Laporan 1 Laporan	**4,059,904,200**	
4 01 01 2.14 01	Fasilitasi Keprotokolan	Jumlah Laporan Hasil Fasilitasi Keprotokolan				1 Laporan	1 Laporan	756,360,000	515,315,000	712,015,000	Kab. Lampung Barat, Balik Bukit, Way Mengaku	Dana Transfer Umum-Dana Alokasi Umum	Memperkuat Stabilitas Polhukhankam Dan Transformasi Pelayanan Publik	5. Peningkatan kualitas aparatur yang profesional, Tata Kelola Pemerintahan yang baik dan Stabilitas Kamtibmas	Aparatur	1 Laporan	831,996,000	Sekretariat Daerah
4 01 01 2.14 02	Fasilitasi Komunikasi Pimpinan	Jumlah Laporan Hasil Fasilitasi Komunikasi Pimpinan				1 Laporan	1 Laporan	2,660,810,000	673,635,000	1,065,299,000	Kab. Lampung Barat, Balik Bukit, Way Mengaku	Dana Transfer Umum-Dana Alokasi Umum	Memperkuat Stabilitas Polhukhankam Dan Transformasi Pelayanan Publik	5. Peningkatan kualitas aparatur yang profesional, Tata Kelola Pemerintahan yang baik dan Stabilitas Kamtibmas	Aparatur	1 Laporan	2,926,891,000	Sekretariat Daerah
4 01 01 2.14 03	Pendokumentasian Tugas Pimpinan	Jumlah Laporan Pendokumentasian Tugas Pimpinan				1 Laporan	1 Laporan	273,652,000	99,998,000	99,998,000	Kab. Lampung Barat, Balik Bukit, Way Mengaku	Dana Transfer Umum-Dana Alokasi Umum	Memperkuat Stabilitas Polhukhankam Dan Transformasi Pelayanan Publik	5. Peningkatan kualitas aparatur yang profesional, Tata Kelola Pemerintahan yang baik dan Stabilitas Kamtibmas	Aparatur	1 Laporan	301,017,200	Sekretariat Daerah
4	**UNSUR PENDUKUNG URUSAN PEMERINTAHAN**																	
4 01	**SEKRETARIAT DAERAH**							**13,718,000,300**	**8,316,618,300**	**11,130,235,800**							**15,089,800,500**	
4 01 02	**PROGRAM PEMERINTAHAN DAN KESEJAHTERAAN RAKYAT**	Jumlah Kebijakan Kesejahteraan Rakyat yang dilaksanakan	5 Kebijakan		0 Kebijakan	5 Kebijakan	5 Kebijakan	**13,718,000,300**	**8,316,618,300**	**11,130,235,800**						5 Kebijakan	**15,089,800,500**	
4 01 02 2.02	**Pelaksanaan Kebijakan Kesejahteraan Rakyat**	Jumlah Dokumen Hasil Fasilitasi Pengelolaan Bina Mental Spiritual Jumlah Dokumen Hasil Kebijakan, Evaluasi, dan Capaian Kinerja Terkait Kesejahteraan Masyarakat yang Meliputi Urusan	7 Dokumen 14 Dokumen 18 Dokumen		0 Dokumen 0 Dokumen 0 Dokumen	15 Dokumen 2 Dokumen 3 Dokumen	3 Dokumen 1 Dokumen 2 Dokumen	**13,718,000,300**	**8,316,618,300**	**11,130,235,800**						3 Dokumen 1 Dokumen 2 Dokumen	**15,089,800,500**	

Penetapan Perubahan Rencana Kerja Pemerintah Daerah (RKPD)
Kabupaten Lampung Barat
Tahun 2023

Kode	Urusan/ Bidang Urusan/ Program/ Kegiatan/ Sub Kegiatan	Indikator Program/ Kegiatan/ Sub Kegiatan	Target Akhir Periode RPJMD	Realisasi Capaian RKPD Tahun 2021	Prakiraan Capaian Target RKPD Tahun 2022	Capaian Kinerja dan Kerangka Pendanaan									Kelompok Sasaran	Prakiraan Maju Rencana Tahun 2024		Perangkat Daerah Penanggung Jawab
						Target 2023		Pagu Indikatif			Lokasi	Sumber Dana	Prioritas			Target	Pagu Indikatif	
						Semula	Menjadi	RKPD 2023	APBD 2023	RKPD 2023 Perubahan			Nasional	Daerah				
		Kepemudaan dan Olahraga, Pariwisata, Pendidikan, Kebudayaan, Perpustakaan, Kearsipan, Trantibum Linmas Jumlah Dokumen Hasil Kebijakan, Evaluasi, dan Capaian Kinerja Terkait Kesejahteraan Sosial yang Meliputi Urusan Sosial, Transmigrasi, Kesehatan, Pemberdayaan Perempuan dan Perlindungan Anak, Administrasi Kependudukan Dan Pencatatan Sipil, Pemberdayaan Masyarakat dan Desa, Pengendalian Penduduk dan KB																
4 01 02 2.02 01	Fasilitasi Pengelolaan Bina Mental Spiritual	Jumlah Dokumen Hasil Fasilitasi Pengelolaan Bina Mental Spiritual				3 Dokumen	3 Dokumen	12,162,175,300	8,174,575,300	10,988,192,800	Kab. Lampung Barat, Balik Bukit, Way Mengaku	Dana Transfer Umum-Dana Alokasi Umum	Memperkuat Stabilitas Polhukhankam Dan Transformasi Pelayanan Publik	5. Peningkatan kualitas aparatur yang profesional, Tata Kelola Pemerintahan yang baik dan Stabilitas Kamtibmas	Aparatur dan Masyarakat	3 Dokumen	13,378,393,000	Sekretariat Daerah
4 01 02 2.02 02	Pelaksanaan Kebijakan, Evaluasi, dan Capaian Kinerja Terkait Kesejahteraan Sosial	Jumlah Dokumen Hasil Kebijakan, Evaluasi, dan Capaian Kinerja Terkait Kesejahteraan Sosial yang Meliputi Urusan Sosial, Transmigrasi, Kesehatan, Pemberdayaan Perempuan dan Perlindungan Anak, Administrasi Kependudukan Dan Pencatatan Sipil, Pemberdayaan Masyarakat dan Desa, Pengendalian Penduduk dan KB				1 Dokumen	1 Dokumen	328,612,000	55,300,000	55,300,000	Kab. Lampung Barat, Balik Bukit, Way Mengaku	Dana Transfer Umum-Dana Alokasi Umum	Memperkuat Stabilitas Polhukhankam Dan Transformasi Pelayanan Publik	5. Peningkatan kualitas aparatur yang profesional, Tata Kelola Pemerintahan yang baik dan Stabilitas Kamtibmas	Aparatur dan Masyarakat	1 Dokumen	361,473,200	Sekretariat Daerah
4 01 02 2.02 03	Pelaksanaan Kebijakan, Evaluasi, dan Capaian Kinerja Terkait Kesejahteraan Masyarakat	Jumlah Dokumen Hasil Kebijakan, Evaluasi, dan Capaian Kinerja Terkait Kesejahteraan Masyarakat yang Meliputi Urusan Kepemudaan dan Olahraga, Pariwisata,				2 Dokumen	2 Dokumen	86,743,000	86,743,000	86,743,000	Kab. Lampung Barat, Balik Bukit, Way Mengaku	Dana Transfer Umum-Dana Alokasi Umum	Memperkuat Stabilitas Polhukhankam Dan Transformasi Pelayanan Publik	5. Peningkatan kualitas aparatur yang profesional, Tata Kelola Pemerintahan yang baik dan Stabilitas	Aparatur dan Masyarakat	2 Dokumen	95,417,300	Sekretariat Daerah

Penetapan Perubahan Rencana Kerja Pemerintah Daerah (RKPD)
Kabupaten Lampung Barat
Tahun 2023

Kode	Urusan/ Bidang Urusan/ Program/ Kegiatan/ Sub Kegiatan	Indikator Program/ Kegiatan/ Sub Kegiatan	Target Akhir Periode RPJMD	Realisasi Capaian RKPD Tahun 2021	Prakiraan Capaian Target RKPD Tahun 2022	Capaian Kinerja dan Kerangka Pendanaan									Kelompok Sasaran	Prakiraan Maju Rencana Tahun 2024		Perangkat Daerah Penanggung Jawab
						Target 2023		Pagu Indikatif			Lokasi	Sumber Dana	Prioritas			Target	Pagu Indikatif	
						Semula	Menjadi	RKPD 2023	APBD 2023	RKPD 2023 Perubahan			Nasional	Daerah				
		Pendidikan, Kebudayaan, Perpustakaan, Kearsipan, Trantibum Linmas												Kamtibmas				
4 01 02 2.02 04	Peningkatan Kesadaran Keluarga dalam Membangun Kerja Sama antar-Keluarga, Warga, dan Kelompok Masyarakat	Jumlah Keluarga yang Mengikuti Peningkatan Kesadaran Keluarga dalam Membangun Kerja Sama antar-Keluarga, Warga, dan Kelompok Masyarakat				450 Keluarga	450 Keluarga	913,040,000	0	0	Kab. Lampung Barat, Balik Bukit, Way Mengaku	Dana Transfer Umum-Dana Alokasi Umum	Memperkuat Stabilitas Polhukhankam Dan Transformasi Pelayanan Publik	5. Peningkatan kualitas aparatur yang profesional, Tata Kelola Pemerintahan yang baik dan Stabilitas Kamtibmas	Aparatur dan Masyarakat	450 Keluarga	1,004,344,000	Sekretariat Daerah
4 01 02 2.02 05	Peningkatan Kesadaran Keluarga dalam Peningkatan Pendidikan dan Keterampilan untuk Mewujudkan Sumber Daya Manusia yang Berkualitas dan Berdaya Saing	Jumlah Keluarga yang Mengikuti Peningkatan Kesadaran Keluarga dalam Mewujudkan Rumah Sehat dan Layak Huni serta Kesadaran Hukum tentang Kepemilikan Rumah				450 Keluarga	450 Keluarga	227,430,000	0	0	Kab. Lampung Barat, Balik Bukit, Way Mengaku	Dana Transfer Umum-Dana Alokasi Umum	Memperkuat Stabilitas Polhukhankam Dan Transformasi Pelayanan Publik	5. Peningkatan kualitas aparatur yang profesional, Tata Kelola Pemerintahan yang baik dan Stabilitas Kamtibmas	Aparatur dan Masyarakat	450 Keluarga	250,173,000	Sekretariat Daerah
4	**UNSUR PENDUKUNG URUSAN PEMERINTAHAN**																	
4 01	**SEKRETARIAT DAERAH**							**972,563,000**	**430,259,000**	**477,239,000**							**1,069,797,600**	
4 01 02	**PROGRAM PEMERINTAHAN DAN KESEJAHTERAAN RAKYAT**	Jumlah Dokumen Fasilitasi dan Koordinasi Hukum yang disusun	874 Dokumen		0 Dokumen	875 Dokumen	875 Dokumen	**972,563,000**	**430,259,000**	**477,239,000**						875 Dokumen	**1,069,797,600**	
4 01 02 2.03	**Fasilitasi dan Koordinasi Hukum**	Jumlah Kasus yang Mendapatkan Fasilitasi Bantuan Hukum Jumlah Produk Hukum Daerah yang Disusun Jumlah Produk Hukum dan Pengelolaan Informasi Hukum yang Didokumentasi	69 Kasus 1632 Dokumen 1736 Dokumen		0 Kasus 0 Dokumen 0 Dokumen	14 Kasus 11 Dokumen 51 Dokumen	14 Kasus 11 Dokumen 51 Dokumen	**972,563,000**	**430,259,000**	**477,239,000**						14 Kasus 11 Dokumen 51 Dokumen	**1,069,797,600**	
4 01 02 2.03 01	Fasilitasi Penyusunan Produk Hukum Daerah	Jumlah Produk Hukum Daerah yang Disusun				11 Dokumen	11 Dokumen	363,284,000	163,284,000	186,824,000	Kab. Lampung Barat, Balik Bukit, Way Mengaku	Dana Transfer Umum-Dana Alokasi Umum	Memperkuat Stabilitas Polhukhankam Dan Transformasi Pelayanan Publik	5. Peningkatan kualitas aparatur yang profesional, Tata Kelola Pemerintahan yang baik dan Stabilitas Kamtibmas	Aparatur dan Masyarakat	11 Dokumen	399,590,500	Sekretariat Daerah
4 01 02 2.03 02	Fasilitasi Bantuan Hukum	Jumlah Laporan Fasilitasi Bantuan Hukum				3 Laporan	3 Laporan	334,763,000	212,380,000	216,630,000	Kab. Lampung Barat, Balik Bukit, Way Mengaku	Dana Transfer Umum-Dana Alokasi Umum	Memperkuat Stabilitas Polhukhankam Dan Transformasi Pelayanan Publik	5. Peningkatan kualitas aparatur yang profesional, Tata Kelola Pemerintahan yang baik dan Stabilitas	Aparatur dan Masyarakat	3 Laporan	368,239,500	Sekretariat Daerah

Penetapan Perubahan Rencana Kerja Pemerintah Daerah (RKPD)
Kabupaten Lampung Barat
Tahun 2023

Kode	Urusan/ Bidang Urusan/ Program/ Kegiatan/ Sub Kegiatan	Indikator Program/ Kegiatan/ Sub Kegiatan	Target Akhir Periode RPJMD	Realisasi Capaian RKPD Tahun 2021	Prakiraan Capaian Target RKPD Tahun 2022	Capaian Kinerja dan Kerangka Pendanaan									Kelompok Sasaran	Prakiraan Maju Rencana Tahun 2024		Perangkat Daerah Penanggung Jawab
						Target 2023		Pagu Indikatif			Lokasi	Sumber Dana	Prioritas			Target	Pagu Indikatif	
						Semula	Menjadi	RKPD 2023	APBD 2023	RKPD 2023 Perubahan			Nasional	Daerah				
														Kamtibmas				
4 01 02 2.03 03	Pendokumentasian Produk Hukum dan Pengelolaan Informasi Hukum	Jumlah Produk Hukum dan Pengelolaan Informasi Hukum yang Didokumentasi				51 Dokumen	51 Dokumen	274,516,000	54,595,000	73,785,000	Kab. Lampung Barat, Balik Bukit, Way Mengaku	Dana Transfer Umum-Dana Alokasi Umum	Memperkuat Stabilitas Polhukhankam Dan Transformasi Pelayanan Publik	5. Peningkatan kualitas aparatur yang profesional, Tata Kelola Pemerintahan yang baik dan Stabilitas Kamtibmas	Aparatur dan Masyarakat	51 Dokumen	301,967,600	Sekretariat Daerah
2	**URUSAN PEMERINTAHAN WAJIB YANG TIDAK BERKAITAN DENGAN PELAYANAN DASAR**																	
2 07	**URUSAN PEMERINTAHAN BIDANG TENAGA KERJA**							**823,731,700**	**126,636,500**	**186,520,500**							**906,104,800**	
2 07 02	**PROGRAM PERENCANAAN TENAGA KERJA**	Jumlah dokumen Rencana Tenaga Kerja (RTK) Makro yang disusun	1 Dokumen		0 Dokumen	1 Dokumen	1 Dokumen	**120,000,000**	**0**	**0**						1 Dokumen	**132,000,000**	
2 07 02 2.01	**Penyusunan Rencana Tenaga Kerja (RTK)**	Jumlah Dokumen Rencana Tenaga Kerja Makro	4 Dokumen		0 Dokumen	1 Dokumen	1 Dokumen	**120,000,000**	**0**	**0**						1 Dokumen	**132,000,000**	
2 07 02 2.01 01	Penyusunan Rencana Tenaga Kerja Makro	Jumlah Dokumen Rencana Tenaga Kerja Makro				1 Dokumen	1 Dokumen	120,000,000	0	0	Kab. Lampung Barat, Balik Bukit, Way Mengaku	Dana Transfer Umum-Dana Alokasi Umum	Memperkuat Ketahanan Ekonomi Untuk Pertumbuhan Yang Berkualitas dan Berkeadilan	1. Peningkatan Pertumbuhan Sektor-sektor Ekonomi Potensial	Aparatur dan Masyarakat	1 Dokumen	132,000,000	Sekretariat Daerah
2 07 03	**PROGRAM PELATIHAN KERJA DAN PRODUKTIVITAS TENAGA KERJA**	Persentase lulusan pelatihan yang bekerja	15 %		0 %	6 %	6 %	**522,024,200**	**88,761,100**	**118,765,100**						6 %	**574,226,600**	
2 07 03 2.01	**Pelaksanaan Pelatihan berdasarkan Unit Kompetensi**	Jumlah Sarana Pelatihan Kerja sesuai Klaster Kompetensi Jumlah Tenaga Kerja yang Mendapat Pelatihan Berbasis Kompetensi	18 Unit 320 Orang		0 Unit 0 Orang	3 Unit 15 Orang	3 Unit 15 Orang	**522,024,200**	**88,761,100**	**118,765,100**						3 Unit 15 Orang	**574,226,600**	
2 07 03 2.01 01	Proses Pelaksanaan Pendidikan dan Pelatihan Keterampilan bagi Pencari Kerja berdasarkan Klaster Kompetensi	Jumlah Tenaga Kerja yang Mendapat Pelatihan Berbasis Kompetensi pada Tahun n				15 Orang	15 Orang	496,229,000	76,229,000	106,233,000	Kab. Lampung Barat, Balik Bukit, Way Mengaku		Memperkuat Ketahanan Ekonomi Untuk Pertumbuhan Yang Berkualitas dan Berkeadilan	1. Peningkatan Pertumbuhan Sektor-sektor Ekonomi Potensial	Masyarakat	15 Orang	545,851,900	Sekretariat Daerah
2 07 03 2.01 03	Pengadaan Sarana Pelatihan Kerja Kabupaten/Kota	Jumlah Pengadaan dan Pemeliharaan Sarana Pelatihan Kerja				3 Unit	3 Unit	25,795,200	12,532,100	12,532,100	Kab. Lampung Barat, Balik Bukit, Way Mengaku	Dana Transfer Umum-Dana Alokasi Umum	Memperkuat Ketahanan Ekonomi Untuk Pertumbuhan Yang Berkualitas dan Berkeadilan	1. Peningkatan Pertumbuhan Sektor-sektor Ekonomi Potensial	Masyarakat	3 Unit	28,374,700	Sekretariat Daerah
2 07 04	**PROGRAM PENEMPATAN TENAGA KERJA**	Persentase pencari kerja yang terdaftar mendapat pekerjaan	25,00 %		0 %	5,00 %	5,00 %	**121,457,500**	**37,875,400**	**67,755,400**						5,00 %	**133,603,200**	

Penetapan Perubahan Rencana Kerja Pemerintah Daerah (RKPD)
Kabupaten Lampung Barat
Tahun 2023

Kode	Urusan/ Bidang Urusan/ Program/ Kegiatan/ Sub Kegiatan	Indikator Program/ Kegiatan/ Sub Kegiatan	Target Akhir Periode RPJMD	Realisasi Capaian RKPD Tahun 2021	Prakiraan Capaian Target RKPD Tahun 2022	Capaian Kinerja dan Kerangka Pendanaan									Kelompok Sasaran	Prakiraan Maju Rencana Tahun 2024		Perangkat Daerah Penanggung Jawab
						Target 2023		Pagu Indikatif			Lokasi	Sumber Dana	Prioritas			Target	Pagu Indikatif	
						Semula	Menjadi	RKPD 2023	APBD 2023	RKPD 2023 Perubahan			Nasional	Daerah				
2 07 04 2.01	**Pelayanan antar Kerja di Daerah Kabupaten/Kota**	Jumlah Tenaga Kerja yang ditempatkan melalui Layanan AKAD dan AKL	1340 Orang		0 Orang	325 Orang	325 Orang	**45,257,500**	**37,875,400**	**67,755,400**						325 Orang	**49,783,200**	
2 07 04 2.01 02	Pelayanan antar Kerja	Jumlah Tenaga Kerja yang Ditempatkan Melalui Layanan AKAD dan AKL				325 Orang	325 Orang	45,257,500	37,875,400	67,755,400	Kab. Lampung Barat, Balik Bukit, Way Mengaku	Dana Transfer Umum-Dana Alokasi Umum		5. Peningkatan kualitas aparatur yang profesional, Tata Kelola Pemerintahan yang baik dan Stabilitas Kamtibmas	Masyarakat	325 Orang	49,783,200	Sekretariat Daerah
2 07 04 2.03	**Pengelolaan Informasi Pasar Kerja**	Jumlah Pencari dan Pemberi Kerja yang Terdaftar dalam Pasar Kerja Melalui Sistem Online (Karir Hub)	1900 Orang		0 Orang	400 Orang	400 Orang	**30,525,000**	**0**	**0**						400 Orang	**33,577,500**	
2 07 04 2.03 02	Pelayanan dan Penyediaan Informasi Pasar Kerja Online	Jumlah Pencari dan Pemberi Kerja yang Terdaftar dalam Pasar Kerja Melalui Sistem Online (Karir Hub)				400 Orang	400 Orang	30,525,000	0	0	Kab. Lampung Barat, Balik Bukit, Way Mengaku		Memperkuat Ketahanan Ekonomi Untuk Pertumbuhan Yang Berkualitas dan Berkeadilan	1. Peningkatan Pertumbuhan Sektor-sektor Ekonomi Potensial	Masyarakat	400 Orang	33,577,500	Sekretariat Daerah
2 07 04 2.04	**Pelindungan PMI (Pra dan Purna Penempatan) di Daerah Kabupaten/Kota**	Jumlah CPMI/PMI yang Dilindungi dan Ditingkatkan Kompetensinya	140 Orang		0 Orang	30 Orang	30 Orang	**45,675,000**	**0**	**0**						30 Orang	**50,242,500**	
2 07 04 2.04 01	Peningkatan Pelindungan dan Kompetensi Calon Pekerja Migran Indonesia (PMI)/Pekerja Migran Indonesia (PMI)	Jumlah CPMI/PMI yang Dilindungi dan Ditingkatkan Kompetensinya				30 Orang	30 Orang	45,675,000	0	0	Kab. Lampung Barat, Balik Bukit, Way Mengaku	Dana Transfer Umum-Dana Alokasi Umum	Memperkuat Ketahanan Ekonomi Untuk Pertumbuhan Yang Berkualitas dan Berkeadilan	1. Peningkatan Pertumbuhan Sektor-sektor Ekonomi Potensial	Masyarakat	30 Orang	50,242,500	Sekretariat Daerah
2 07 05	**PROGRAM HUBUNGAN INDUSTRIAL**	Persentase peningkatan hubungan industrial	25,00 %		0 %	5,00 %	5,00 %	**60,250,000**	**0**	**0**						5,00 %	**66,275,000**	
2 07 05 2.02	**Pencegahan dan Penyelesaian Perselisihan Hubungan Industrial, Mogok Kerja dan Penutupan Perusahaan di Daerah Kabupaten/Kota**	Jumlah LKS Tripartit yang Dibina	12 Lembaga		0 Lembaga	2 Lembaga	2 Lembaga	**60,250,000**	**0**	**0**						2 Lembaga	**66,275,000**	
2 07 05 2.02 04	Pelaksanaan Operasional Lembaga Kerja Sama Tripartit Daerah Kabupaten/Kota	Jumlah LKS Tripartit yang Dibina				2 Lembaga	2 Lembaga	60,250,000	0	0	Kab. Lampung Barat, Balik Bukit, Way	Dana Transfer Umum-Dana Alokasi Umum	Memperkuat Ketahanan Ekonomi Untuk Pertumbuhan Yang Berkualitas dan Berkeadilan	1. Peningkatan Pertumbuhan Sektor-sektor Ekonomi Potensial	Masyarakat	2 Lembaga	66,275,000	Sekretariat Daerah

Penetapan Perubahan Rencana Kerja Pemerintah Daerah (RKPD)
Kabupaten Lampung Barat
Tahun 2023

Kode	Urusan/ Bidang Urusan/ Program/ Kegiatan/ Sub Kegiatan	Indikator Program/ Kegiatan/ Sub Kegiatan	Target Akhir Periode RPJMD	Realisasi Capaian RKPD Tahun 2021	Prakiraan Capaian Target RKPD Tahun 2022	Capaian Kinerja dan Kerangka Pendanaan									Kelompok Sasaran	Prakiraan Maju Rencana Tahun 2024		Perangkat Daerah Penanggung Jawab
						Target 2023		Pagu Indikatif			Lokasi	Sumber Dana	Prioritas			Target	Pagu Indikatif	
						Semula	Menjadi	RKPD 2023	APBD 2023	RKPD 2023 Perubahan			Nasional	Daerah				
											Mengaku							
4	**UNSUR PENDUKUNG URUSAN PEMERINTAHAN**																	
4 01	**SEKRETARIAT DAERAH**							**490,367,800**	**100,367,600**	**117,367,600**							**539,405,200**	
4 01 03	**PROGRAM PEREKONOMIAN DAN PEMBANGUNAN**	Jumlah Pemantauan Kebijakan Sumber Daya Alam yang dilaksanakan	3 Kebijakan		0 Kebijakan	3 Kebijakan	3 Kebijakan	**490,367,800**	**100,367,600**	**117,367,600**						3 Kebijakan	**539,405,200**	
4 01 03 2.04	**Pemantauan Kebijakan Sumber Daya Alam**	Jumlah Dokumen Hasil Koordinasi, Sinkronisasi, dan Evaluasi Kebijakan Urusan Energi dan Air, Pekerjaan Umum dan Penataan Ruang, Perumahan Rakyat dan Kawasan Permukiman, Pertanahan Jumlah Dokumen Hasil Koordinasi, Sinkronisasi, dan Evaluasi Kebijakan Urusan Pertambangan dan Sumber Daya Mineral, Lingkungan Hidup, Kominfo, Perhubungan, Statistik, Persandian Jumlah Dokumen Hasil Koordinasi, Sinkronisasi, dan Evaluasi Kebijakan Urusan Pertanian, Pangan, Kehutanan, Kelautan dan Perikanan, Perdagangan, Perindustrian, KUKM, Penanaman Modal, Tenaga Kerja	16 Dokumen 8 Dokumen 4 Dokumen		0 Dokumen 0 Dokumen 0 Dokumen	4 Dokumen 2 Dokumen 1 Dokumen	4 Dokumen 2 Dokumen 1 Dokumen	**490,367,800**	**100,367,600**	**117,367,600**						4 Dokumen 2 Dokumen 1 Dokumen	**539,405,200**	
4 01 03 2.04 01	Koordinasi, Sinkronisasi dan Evaluasi Kebijakan Pertanian, Kehutanan, Kelautan, dan Perikanan	Jumlah Dokumen Hasil Koordinasi, Sinkronisasi, dan Evaluasi Kebijakan Urusan Pertanian, Pangan, Kehutanan, Kelautan dan Perikanan, Perdagangan, Perindustrian, KUKM, Penanaman Modal, Tenaga Kerja				2 Dokumen	2 Dokumen	191,238,600	41,238,400	49,738,400	Kab. Lampung Barat, Balik Bukit, Way Mengaku	Dana Transfer Umum-Dana Alokasi Umum	Memperkuat Stabilitas Polhukhankam Dan Transformasi Pelayanan Publik	5. Peningkatan kualitas aparatur yang profesional, Tata Kelola Pemerintahan yang baik dan Stabilitas Kamtibmas	Aparatur dan Masyarakat	2 Dokumen	210,362,500	Sekretariat Daerah

Penetapan Perubahan Rencana Kerja Pemerintah Daerah (RKPD)
Kabupaten Lampung Barat
Tahun 2023

Kode	Urusan/ Bidang Urusan/ Program/ Kegiatan/ Sub Kegiatan	Indikator Program/ Kegiatan/ Sub Kegiatan	Target Akhir Periode RPJMD	Realisasi Capaian RKPD Tahun 2021	Prakiraan Capaian Target RKPD Tahun 2022	Capaian Kinerja dan Kerangka Pendanaan									Kelompok Sasaran	Prakiraan Maju Rencana Tahun 2024		Perangkat Daerah Penanggung Jawab
						Target 2023		Pagu Indikatif			Lokasi	Sumber Dana	Prioritas			Target	Pagu Indikatif	
						Semula	Menjadi	RKPD 2023	APBD 2023	RKPD 2023 Perubahan			Nasional	Daerah				
4 01 03 2.04 02	Koordinasi, Sinkronisasi dan Evaluasi Kebijakan Pertambangan dan Lingkungan Hidup	Jumlah Dokumen Hasil Koordinasi, Sinkronisasi, dan Evaluasi Kebijakan Urusan Pertambangan dan Sumber Daya Mineral, Lingkungan Hidup, Kominfo, Perhubungan, Statistik, Persandian				2 Dokumen	2 Dokumen	150,777,000	30,777,000	35,027,000	Kab. Lampung Barat, Balik Bukit, Way Mengaku	Dana Transfer Umum-Dana Alokasi Umum	Memperkuat Stabilitas Polhukhankam Dan Transformasi Pelayanan Publik	5. Peningkatan kualitas aparatur yang profesional, Tata Kelola Pemerintahan yang baik dan Stabilitas Kamtibmas	Aparatur dan Masyarakat	2 Dokumen	165,855,000	Sekretariat Daerah
4 01 03 2.04 03	Koordinasi, Sinkronisasi dan Evaluasi Kebijakan Energi dan Air	Jumlah Dokumen Hasil Koordinasi, Sinkronisasi, dan Evaluasi Kebijakan Urusan Energi dan Air, Pekerjaan Umum dan Penataan Ruang, Perumahan Rakyat dan Kawasan Permukiman, Pertanahan				2 Dokumen	2 Dokumen	148,352,200	28,352,200	32,602,200	Kab. Lampung Barat, Balik Bukit, Way Mengaku	Dana Transfer Umum-Dana Alokasi Umum	Memperkuat Stabilitas Polhukhankam Dan Transformasi Pelayanan Publik	5. Peningkatan kualitas aparatur yang profesional, Tata Kelola Pemerintahan yang baik dan Stabilitas Kamtibmas	Aparatur dan Masyarakat	2 Dokumen	163,187,700	Sekretariat Daerah
4	**UNSUR PENDUKUNG URUSAN PEMERINTAHAN**																	
4 02	**SEKRETARIAT DPRD**							**50,990,287,957**	**34,247,923,655**	**38,579,563,343**							**60,657,246,600**	
4 02 01	**PROGRAM PENUNJANG URUSAN PEMERINTAHAN DAERAH KABUPATEN/KOTA**	Nilai SAKIP Perangkat Daerah Sekretariat DPRD	81 %		0 %	80 %	80 %	**25,032,401,157**	**21,600,411,455**	**21,917,528,643**						80 %	**30,749,157,000**	
4 02 01 2.01	**Perencanaan, Penganggaran, dan Evaluasi Kinerja Perangkat Daerah**	Jumlah dokumen Penganggaran Daerah yang disusun Jumlah Dokumen Perencanaan Perangkat Daerah Jumlah Laporan Evaluasi Kinerja Perangkat Daerah	20 Dokumen 45 Dokumen 52 Laporan		0 Dokumen 0 Dokumen 0 Laporan	5 Dokumen 11 Dokumen 13 Laporan	5 Dokumen 11 Dokumen 13 Laporan	**187,760,000**	**177,802,500**	**177,802,500**						5 Dokumen 11 Dokumen 13 Laporan	**215,500,000**	
4 02 01 2.01 01	Penyusunan Dokumen Perencanaan Perangkat Daerah	Jumlah Dokumen Perencanaan Perangkat Daerah				11 Dokumen	11 Dokumen	16,930,000	14,675,000	14,675,000	Kab. Lampung Barat, Balik Bukit, Way Mengaku	Dana Transfer Umum-Dana Alokasi Umum	Memperkuat Stabilitas Polhukhankam Dan Transformasi Pelayanan Publik	5. Peningkatan kualitas aparatur yang profesional, Tata Kelola Pemerintahan yang baik dan Stabilitas Kamtibmas	Aparatur	11 Dokumen	23,500,000	Sekretariat DPRD
4 02 01 2.01 02	Koordinasi dan Penyusunan Dokumen RKA-SKPD	Jumlah Dokumen RKA-SKPD dan Laporan Hasil Koordinasi Penyusunan Dokumen RKA-SKPD				1 Dokumen	1 Dokumen	14,010,000	10,792,500	10,792,500	Kab. Lampung Barat, Balik Bukit, Way Mengaku	Dana Transfer Umum-Dana Alokasi Umum	Memperkuat Stabilitas Polhukhankam Dan Transformasi Pelayanan Publik	5. Peningkatan kualitas aparatur yang profesional, Tata Kelola Pemerintahan yang baik dan Stabilitas Kamtibmas	Aparatur	1 Dokumen	15,000,000	Sekretariat DPRD

Penetapan Perubahan Rencana Kerja Pemerintah Daerah (RKPD)
Kabupaten Lampung Barat
Tahun 2023

Kode	Urusan/ Bidang Urusan/ Program/ Kegiatan/ Sub Kegiatan	Indikator Program/ Kegiatan/ Sub Kegiatan	Target Akhir Periode RPJMD	Realisasi Capaian RKPD Tahun 2021	Prakiraan Capaian Target RKPD Tahun 2022	Capaian Kinerja dan Kerangka Pendanaan									Kelompok Sasaran	Prakiraan Maju Rencana Tahun 2024		Perangkat Daerah Penanggung Jawab
						Target 2023		Pagu Indikatif			Lokasi	Sumber Dana	Prioritas			Target	Pagu Indikatif	
						Semula	Menjadi	RKPD 2023	APBD 2023	RKPD 2023 Perubahan			Nasional	Daerah				
4 02 01 2.01 03	Koordinasi dan Penyusunan Dokumen Perubahan RKA-SKPD	Jumlah Dokumen Perubahan RKA-SKPD dan Laporan Hasil Koordinasi Penyusunan Dokumen Perubahan RKA-SKPD				1 Dokumen	1 Dokumen	13,605,000	13,605,000	13,605,000	Kab. Lampung Barat, Balik Bukit, Way Mengaku	Dana Transfer Umum-Dana Alokasi Umum	Memperkuat Stabilitas Polhukhankam Dan Transformasi Pelayanan Publik	5. Peningkatan kualitas aparatur yang profesional, Tata Kelola Pemerintahan yang baik dan Stabilitas Kamtibmas	Aparatur	1 Dokumen	14,250,000	Sekretariat DPRD
4 02 01 2.01 04	Koordinasi dan Penyusunan DPA-SKPD	Jumlah Dokumen DPA-SKPD dan Laporan Hasil Koordinasi Penyusunan Dokumen DPA-SKPD				1 Dokumen	1 Dokumen	13,125,000	13,125,000	13,125,000	Kab. Lampung Barat, Balik Bukit, Way Mengaku	Dana Transfer Umum-Dana Alokasi Umum	Memperkuat Stabilitas Polhukhankam Dan Transformasi Pelayanan Publik	5. Peningkatan kualitas aparatur yang profesional, Tata Kelola Pemerintahan yang baik dan Stabilitas Kamtibmas	Aparatur	1 Dokumen	14,500,000	Sekretariat DPRD
4 02 01 2.01 05	Koordinasi dan Penyusunan Perubahan DPA-SKPD	Jumlah Dokumen Perubahan DPA-SKPD dan Laporan Hasil Koordinasi Penyusunan Dokumen Perubahan DPA-SKPD				1 Dokumen	1 Dokumen	13,010,000	13,010,000	13,010,000	Kab. Lampung Barat, Balik Bukit, Way Mengaku	Dana Transfer Umum-Dana Alokasi Umum	Memperkuat Stabilitas Polhukhankam Dan Transformasi Pelayanan Publik	5. Peningkatan kualitas aparatur yang profesional, Tata Kelola Pemerintahan yang baik dan Stabilitas Kamtibmas	Aparatur	1 Dokumen	14,250,000	Sekretariat DPRD
4 02 01 2.01 06	Koordinasi dan Penyusunan Laporan Capaian Kinerja dan Ikhtisar Realisasi Kinerja SKPD	Jumlah Laporan Capaian Kinerja dan Ikhtisar Realisasi Kinerja SKPD dan Laporan Hasil Koordinasi Penyusunan Laporan Capaian Kinerja dan Ikhtisar Realisasi Kinerja SKPD				1 Laporan	1 Laporan	12,870,000	12,870,000	12,870,000	Kab. Lampung Barat, Balik Bukit, Way Mengaku	Dana Transfer Umum-Dana Alokasi Umum	Memperkuat Stabilitas Polhukhankam Dan Transformasi Pelayanan Publik	5. Peningkatan kualitas aparatur yang profesional, Tata Kelola Pemerintahan yang baik dan Stabilitas Kamtibmas	Aparatur	1 Laporan	14,000,000	Sekretariat DPRD
4 02 01 2.01 07	Evaluasi Kinerja Perangkat Daerah	Jumlah Laporan Evaluasi Kinerja Perangkat Daerah				13 Laporan	13 Laporan	104,210,000	99,725,000	99,725,000	Kab. Lampung Barat, Balik Bukit, Way Mengaku	Dana Transfer Umum-Dana Alokasi Umum	Memperkuat Stabilitas Polhukhankam Dan Transformasi Pelayanan Publik	5. Peningkatan kualitas aparatur yang profesional, Tata Kelola Pemerintahan yang baik dan Stabilitas Kamtibmas	Aparatur	13 Laporan	120,000,000	Sekretariat DPRD
4 02 01 2.02	**Administrasi Keuangan Perangkat Daerah**	Jumlah Dokumen Bahan Tanggapan Pemeriksaan dan Tindak Lanjut Pemeriksaan Jumlah Dokumen Pelaporan dan Analisis Prognosis Realisasi Anggaran Jumlah Dokumen Penatausahaan dan Pengujian/ Verifikasi Keuangan SKPD	4 Dokumen 4 Dokumen 4 Dokumen 40 Orang 8 Laporan 4 Laporan		0 Dokumen 0 Dokumen 0 Dokumen 0 Orang 0 Laporan 0 Laporan	1 Dokumen 1 Dokumen 1 Dokumen 40 Orang 2 Laporan 1 Laporan	1 Dokumen 1 Dokumen 1 Dokumen 40 Orang 2 Laporan 1 Laporan	**2,953,087,677**	**2,958,348,600**	**2,797,698,338**						1 Dokumen 1 Dokumen 1 Dokumen 40 Orang 2 Laporan 1 Laporan	**3,062,500,000**	

Penetapan Perubahan Rencana Kerja Pemerintah Daerah (RKPD)
Kabupaten Lampung Barat
Tahun 2023

Kode	Urusan/ Bidang Urusan/ Program/ Kegiatan/ Sub Kegiatan	Indikator Program/ Kegiatan/ Sub Kegiatan	Target Akhir Periode RPJMD	Realisasi Capaian RKPD Tahun 2021	Prakiraan Capaian Target RKPD Tahun 2022	Capaian Kinerja dan Kerangka Pendanaan									Kelompok Sasaran	Prakiraan Maju Rencana Tahun 2024		Perangkat Daerah Penanggung Jawab
						Target 2023		Pagu Indikatif			Lokasi	Sumber Dana	Prioritas			Target	Pagu Indikatif	
						Semula	Menjadi	RKPD 2023	APBD 2023	RKPD 2023 Perubahan			Nasional	Daerah				
		Jumlah Orang yang Menerima Gaji dan Tunjangan ASN Koordinasi dan Penyusunan Laporan Keuangan Bulanan/ Triwulanan/ Semesteran SKPD Tersedianya Laporan Keuangan Akhir Tahun SKPD dan Laporan Hasil Koordinasi Penyusunan Laporan Keuangan Akhir Tahun SKPD																
4 02 01 2.02 01	Penyediaan Gaji dan Tunjangan ASN	Jumlah Orang yang Menerima Gaji dan Tunjangan ASN				36 Orang	36 Orang	2,900,303,677	2,912,600,600	2,751,950,338	Kab. Lampung Barat, Balik Bukit, Way Mengaku	Dana Transfer Umum-Dana Alokasi Umum		5. Peningkatan kualitas aparatur yang profesional, Tata Kelola Pemerintahan yang baik dan Stabilitas Kamtibmas	Aparatur	36 Orang	3,000,000,000	Sekretariat DPRD
4 02 01 2.02 03	Pelaksanaan Penatausahaan dan Pengujian/Verifikasi Keuangan SKPD	Jumlah Dokumen Penatausahaan dan Pengujian/Verifikasi Keuangan SKPD				12 Dokumen	12 Dokumen	10,000,000	10,000,000	10,000,000	Kab. Lampung Barat, Balik Bukit, Way Mengaku	Dana Transfer Umum-Dana Alokasi Umum		5. Peningkatan kualitas aparatur yang profesional, Tata Kelola Pemerintahan yang baik dan Stabilitas Kamtibmas	Aparatur	12 Dokumen	12,500,000	Sekretariat DPRD
4 02 01 2.02 05	Koordinasi dan Penyusunan Laporan Keuangan Akhir Tahun SKPD	Jumlah Laporan Keuangan Akhir Tahun SKPD dan Laporan Hasil Koordinasi Penyusunan Laporan Keuangan Akhir Tahun SKPD				1 Laporan	1 Laporan	10,800,000	10,800,000	10,800,000	Kab. Lampung Barat, Balik Bukit, Way Mengaku	Dana Transfer Umum-Dana Alokasi Umum		5. Peningkatan kualitas aparatur yang profesional, Tata Kelola Pemerintahan yang baik dan Stabilitas Kamtibmas	Aparatur	1 Laporan	12,500,000	Sekretariat DPRD
4 02 01 2.02 06	Pengelolaan dan Penyiapan Bahan Tanggapan Pemeriksaan	Jumlah Dokumen Bahan Tanggapan Pemeriksaan dan Tindak Lanjut Pemeriksaan				3 Dokumen	3 Dokumen	10,000,000	10,000,000	10,000,000	Kab. Lampung Barat, Balik Bukit, Way Mengaku	Dana Transfer Umum-Dana Alokasi Umum		5. Peningkatan kualitas aparatur yang profesional, Tata Kelola Pemerintahan yang baik dan Stabilitas Kamtibmas	Aparatur	3 Dokumen	12,000,000	Sekretariat DPRD

Penetapan Perubahan Rencana Kerja Pemerintah Daerah (RKPD)
Kabupaten Lampung Barat
Tahun 2023

Kode	Urusan/ Bidang Urusan/ Program/ Kegiatan/ Sub Kegiatan	Indikator Program/ Kegiatan/ Sub Kegiatan	Target Akhir Periode RPJMD	Realisasi Capaian RKPD Tahun 2021	Prakiraan Capaian Target RKPD Tahun 2022	Capaian Kinerja dan Kerangka Pendanaan									Kelompok Sasaran	Prakiraan Maju Rencana Tahun 2024		Perangkat Daerah Penanggung Jawab
						Target 2023		Pagu Indikatif			Lokasi	Sumber Dana	Prioritas			Target	Pagu Indikatif	
						Semula	Menjadi	RKPD 2023	APBD 2023	RKPD 2023 Perubahan			Nasional	Daerah				
4 02 01 2.02 07	Koordinasi dan Penyusunan Laporan Keuangan Bulanan/ Triwulanan/ Semesteran SKPD	Jumlah Laporan Keuangan Bulanan/ Triwulanan/ Semesteran SKPD dan Laporan Koordinasi Penyusunan Laporan Keuangan Bulanan/Triwulanan /Semesteran SKPD				18 Laporan	18 Laporan	11,000,000	11,000,000	11,000,000	Kab. Lampung Barat, Balik Bukit, Way Mengaku	Dana Transfer Umum-Dana Alokasi Umum		5. Peningkatan kualitas aparatur yang profesional, Tata Kelola Pemerintahan yang baik dan Stabilitas Kamtibmas	Aparatur	18 Laporan	13,000,000	Sekretariat DPRD
4 02 01 2.02 08	Penyusunan Pelaporan dan Analisis Prognosis Realisasi Anggaran	Jumlah Dokumen Pelaporan dan Analisis Prognosis Realisasi Anggaran				1 Dokumen	1 Dokumen	10,984,000	3,948,000	3,948,000	Kab. Lampung Barat, Balik Bukit, Way Mengaku	Dana Transfer Umum-Dana Alokasi Umum		5. Peningkatan kualitas aparatur yang profesional, Tata Kelola Pemerintahan yang baik dan Stabilitas Kamtibmas	Aparatur	1 Dokumen	12,500,000	Sekretariat DPRD
4 02 01 2.03	**Administrasi Barang Milik Daerah pada Perangkat Daerah**							**5,370,000**	**5,370,000**	**5,370,000**							**5,907,000**	
4 02 01 2.03 01	Penyusunan Perencanaan Kebutuhan Barang Milik Daerah SKPD	Jumlah Rencana Kebutuhan Barang Milik Daerah SKPD				1 Dokumen	1 Dokumen	5,370,000	5,370,000	5,370,000	Kab. Lampung Barat, Balik Bukit, Way Mengaku	Dana Transfer Umum-Dana Alokasi Umum		5. Peningkatan kualitas aparatur yang profesional, Tata Kelola Pemerintahan yang baik dan Stabilitas Kamtibmas		1 Dokumen	5,907,000	Sekretariat DPRD
4 02 01 2.05	**Administrasi Kepegawaian Perangkat Daerah**	Jumlah Dokumen Monitoring, Evaluasi, dan Penilaian Kinerja Pegawai Jumlah Pegawai Berdasarkan Tugas dan Fungsi yang Mengikuti Pendidikan dan Pelatihan	24 Dokumen 40 Orang		0 Dokumen 0 Orang	6 Dokumen 35 Orang	6 Dokumen 35 Orang	**345,875,000**	**152,840,000**	**298,360,000**						6 Dokumen 35 Orang	**388,500,000**	
4 02 01 2.05 05	Monitoring, Evaluasi, dan Penilaian Kinerja Pegawai	Jumlah Dokumen Monitoring, Evaluasi, dan Penilaian Kinerja Pegawai				6 Dokumen	6 Dokumen	10,525,000	7,320,000	7,320,000	Kab. Lampung Barat, Balik Bukit, Way Mengaku	Dana Transfer Umum-Dana Alokasi Umum	Memperkuat Stabilitas Polhukhankam Dan Transformasi Pelayanan Publik	5. Peningkatan kualitas aparatur yang profesional, Tata Kelola Pemerintahan yang baik dan Stabilitas Kamtibmas	Aparatur	6 Dokumen	13,500,000	Sekretariat DPRD
4 02 01 2.05 09	Pendidikan dan Pelatihan Pegawai Berdasarkan Tugas dan Fungsi	Jumlah Pegawai Berdasarkan Tugas dan Fungsi yang Mengikuti Pendidikan dan Pelatihan				35 Orang	35 Orang	335,350,000	145,520,000	291,040,000	Kab. Lampung Barat, Balik Bukit, Way Mengaku	Dana Transfer Umum-Dana Alokasi Umum	Memperkuat Stabilitas Polhukhankam Dan Transformasi Pelayanan Publik	5. Peningkatan kualitas aparatur yang profesional, Tata Kelola Pemerintahan yang baik dan Stabilitas Kamtibmas	Aparatur	35 Orang	375,000,000	Sekretariat DPRD

Penetapan Perubahan Rencana Kerja Pemerintah Daerah (RKPD)
Kabupaten Lampung Barat
Tahun 2023

Kode	Urusan/ Bidang Urusan/ Program/ Kegiatan/ Sub Kegiatan	Indikator Program/ Kegiatan/ Sub Kegiatan	Target Akhir Periode RPJMD	Realisasi Capaian RKPD Tahun 2021	Prakiraan Capaian Target RKPD Tahun 2022	Capaian Kinerja dan Kerangka Pendanaan									Kelompok Sasaran	Prakiraan Maju Rencana Tahun 2024		Perangkat Daerah Penanggung Jawab
						Target 2023		Pagu Indikatif			Lokasi	Sumber Dana	Prioritas			Target	Pagu Indikatif	
						Semula	Menjadi	RKPD 2023	APBD 2023	RKPD 2023 Perubahan			Nasional	Daerah				
4 02 01 2.06	**Administrasi Umum Perangkat Daerah**	Jumlah Dokumen Bahan Bacaan dan Peraturan Perundang-Undangan yang Disediakan Jumlah Laporan Fasilitasi Kunjungan Tamu Jumlah Laporan Penyelenggaraan Rapat Koordinasi dan Konsultasi SKPD Jumlah Paket Bahan Logistik Kantor yang Disediakan Jumlah Paket Barang Cetakan dan Penggandaan yang Disediakan Jumlah Paket Komponen Instalasi Listrik/Penerangan Bangunan Kantor yang Disediakan Jumlah Paket Peralatan dan Perlengkapan Kantor yang Disediakan Jumlah Paket Peralatan Rumah Tangga yang Disediakan	125 Dokumen 4 Laporan 90 Laporan 8 Paket 138 Paket 57 Paket 36 Paket 25 Paket		0 Dokumen 0 Laporan 0 Laporan 0 Paket 0 Paket 0 Paket 0 Paket 0 Paket	90 Dokumen 1 Laporan 15 Laporan 2 Paket 29 Paket 14 Paket 6 Paket 0 Paket	90 Dokumen 1 Laporan 15 Laporan 2 Paket 29 Paket 14 Paket 6 Paket 0 Paket	**3,445,866,750**	**1,825,063,250**	**1,948,117,000**						90 Dokumen 1 Laporan 15 Laporan 2 Paket 29 Paket 14 Paket 6 Paket 0 Paket	**4,523,000,000**	
4 02 01 2.06 01	Penyediaan Komponen Instalasi Listrik/Penerangan Bangunan Kantor	Jumlah Paket Komponen Instalasi Listrik/Penerangan Bangunan Kantor yang Disediakan				13 Paket	13 Paket	228,785,000	0	26,471,000	Kab. Lampung Barat, Balik Bukit, Way Mengaku	Dana Transfer Umum-Dana Alokasi Umum	Memperkuat Stabilitas Polhukhankam Dan Transformasi Pelayanan Publik	5. Peningkatan kualitas aparatur yang profesional, Tata Kelola Pemerintahan yang baik dan Stabilitas Kamtibmas	Aparatur dan Anggota DPRD	13 Paket	50,000,000	Sekretariat DPRD
4 02 01 2.06 02	Penyediaan Peralatan dan Perlengkapan Kantor	Jumlah Paket Peralatan dan Perlengkapan Kantor yang Disediakan				5 Paket	5 Paket	306,868,750	143,706,250	143,706,250	Kab. Lampung Barat, Balik Bukit, Way Mengaku	Dana Transfer Umum-Dana Alokasi Umum	Memperkuat Stabilitas Polhukhankam Dan Transformasi Pelayanan Publik	5. Peningkatan kualitas aparatur yang profesional, Tata Kelola Pemerintahan yang baik dan Stabilitas Kamtibmas	Aparatur dan Anggota DPRD	5 Paket	500,000,000	Sekretariat DPRD

Penetapan Perubahan Rencana Kerja Pemerintah Daerah (RKPD)
Kabupaten Lampung Barat
Tahun 2023

Kode	Urusan/ Bidang Urusan/ Program/ Kegiatan/ Sub Kegiatan	Indikator Program/ Kegiatan/ Sub Kegiatan	Target Akhir Periode RPJMD	Realisasi Capaian RKPD Tahun 2021	Prakiraan Capaian Target RKPD Tahun 2022	Capaian Kinerja dan Kerangka Pendanaan									Kelompok Sasaran	Prakiraan Maju Rencana Tahun 2024		Perangkat Daerah Penanggung Jawab
						Target 2023		Pagu Indikatif			Lokasi	Sumber Dana	Prioritas			Target	Pagu Indikatif	
						Semula	Menjadi	RKPD 2023	APBD 2023	RKPD 2023 Perubahan			Nasional	Daerah				
4 02 01 2.06 03	Penyediaan Peralatan Rumah Tangga	Jumlah Paket Peralatan Rumah Tangga yang Disediakan				0 Paket	0 Paket	0	0	0	Kab. Lampung Barat, Balik Bukit, Way Mengaku	Dana Transfer Umum-Dana Alokasi Umum	Memperkuat Stabilitas Polhukhankam Dan Transformasi Pelayanan Publik	5. Peningkatan kualitas aparatur yang profesional, Tata Kelola Pemerintahan yang baik dan Stabilitas Kamtibmas	Aparatur dan Anggota DPRD	0 Paket	650,000,000	Sekretariat DPRD
4 02 01 2.06 04	Penyediaan Bahan Logistik Kantor	Jumlah Paket Bahan Logistik Kantor yang Disediakan				2 Paket	2 Paket	30,080,000	19,500,000	23,300,000	Kab. Lampung Barat, Balik Bukit, Way Mengaku	Dana Transfer Umum-Dana Alokasi Umum	Memperkuat Stabilitas Polhukhankam Dan Transformasi Pelayanan Publik	5. Peningkatan kualitas aparatur yang profesional, Tata Kelola Pemerintahan yang baik dan Stabilitas Kamtibmas	Aparatur dan Anggota DPRD	2 Paket	35,000,000	Sekretariat DPRD
4 02 01 2.06 05	Penyediaan Barang Cetakan dan Penggandaan	Jumlah Paket Barang Cetakan dan Penggandaan yang Disediakan				29 Paket	29 Paket	317,350,000	202,885,000	202,885,000	Kab. Lampung Barat, Balik Bukit, Way Mengaku	Dana Transfer Umum-Dana Alokasi Umum	Memperkuat Stabilitas Polhukhankam Dan Transformasi Pelayanan Publik	5. Peningkatan kualitas aparatur yang profesional, Tata Kelola Pemerintahan yang baik dan Stabilitas Kamtibmas	Aparatur dan Anggota DPRD	29 Paket	345,000,000	Sekretariat DPRD
4 02 01 2.06 06	Penyediaan Bahan Bacaan dan Peraturan Perundang-undangan	Jumlah Dokumen Bahan Bacaan dan Peraturan Perundang-Undangan yang Disediakan				73 Dokumen	73 Dokumen	1,374,600,000	1,298,050,000	1,319,650,000	Kab. Lampung Barat, Balik Bukit, Way Mengaku	Dana Transfer Umum-Dana Alokasi Umum	Memperkuat Stabilitas Polhukhankam Dan Transformasi Pelayanan Publik	5. Peningkatan kualitas aparatur yang profesional, Tata Kelola Pemerintahan yang baik dan Stabilitas Kamtibmas	Aparatur dan Anggota DPRD	73 Dokumen	1,650,000,000	Sekretariat DPRD
4 02 01 2.06 08	Fasilitasi Kunjungan Tamu	Jumlah Laporan Fasilitasi Kunjungan Tamu				12 Laporan	12 Laporan	199,700,000	109,550,000	109,550,000	Kab. Lampung Barat, Balik Bukit, Way Mengaku	Dana Transfer Umum-Dana Alokasi Umum	Memperkuat Stabilitas Polhukhankam Dan Transformasi Pelayanan Publik	5. Peningkatan kualitas aparatur yang profesional, Tata Kelola Pemerintahan yang baik dan Stabilitas Kamtibmas	Aparatur dan Anggota DPRD	12 Laporan	225,000,000	Sekretariat DPRD
4 02 01 2.06 09	Penyelenggaraan Rapat Koordinasi dan Konsultasi SKPD	Jumlah Laporan Penyelenggaraan Rapat Koordinasi dan Konsultasi SKPD				12 Laporan	12 Laporan	988,483,000	51,372,000	122,554,750	Kab. Lampung Barat, Balik Bukit, Way Mengaku	Dana Transfer Umum-Dana Alokasi Umum	Memperkuat Stabilitas Polhukhankam Dan Transformasi Pelayanan Publik	5. Peningkatan kualitas aparatur yang profesional, Tata Kelola Pemerintahan yang baik dan Stabilitas Kamtibmas	Aparatur dan Anggota DPRD	12 Laporan	1,068,000,000	Sekretariat DPRD
4 02 01 2.07	**Pengadaan Barang Milik Daerah Penunjang Urusan Pemerintah**	Jumlah Paket Mebel yang Disediakan Jumlah Unit Kendaraan Perorangan Dinas atau Kendaraan	45 Unit 3 Unit		0 Unit 0 Unit	0 Unit 0 Unit	0 Unit 0 Unit	**0**	**0**	**0**						0 Unit 0 Unit	**2,550,000,000**	

Penetapan Perubahan Rencana Kerja Pemerintah Daerah (RKPD)
Kabupaten Lampung Barat
Tahun 2023

Kode	Urusan/ Bidang Urusan/ Program/ Kegiatan/ Sub Kegiatan	Indikator Program/ Kegiatan/ Sub Kegiatan	Target Akhir Periode RPJMD	Realisasi Capaian RKPD Tahun 2021	Prakiraan Capaian Target RKPD Tahun 2022	Capaian Kinerja dan Kerangka Pendanaan									Kelompok Sasaran	Prakiraan Maju Rencana Tahun 2024		Perangkat Daerah Penanggung Jawab
						Target 2023		Pagu Indikatif			Lokasi	Sumber Dana	Prioritas			Target	Pagu Indikatif	
						Semula	Menjadi	RKPD 2023	APBD 2023	RKPD 2023 Perubahan			Nasional	Daerah				
	Daerah	Dinas Jabatan yang Disediakan																
4 02 01 2.07 01	Pengadaan Kendaraan Perorangan Dinas atau Kendaraan Dinas Jabatan	Jumlah Unit Kendaraan Perorangan Dinas atau Kendaraan Dinas Jabatan yang Disediakan				0 Unit	0 Unit	0	0	0	Semua Kab/Kota, Semua Kecamatan, Semua Kelurahan	Dana Transfer Umum-Dana Alokasi Umum		5. Peningkatan kualitas aparatur yang profesional, Tata Kelola Pemerintahan yang baik dan Stabilitas Kamtibmas	Pimpinan DPRD	0 Unit	2,000,000,000	Sekretariat DPRD
4 02 01 2.07 05	Pengadaan Mebel	Jumlah Paket Mebel yang Disediakan				0 Unit	0 Unit	0	0	0	Kab. Lampung Barat, Balik Bukit, Way Mengaku	Dana Transfer Umum-Dana Alokasi Umum		5. Peningkatan kualitas aparatur yang profesional, Tata Kelola Pemerintahan yang baik dan Stabilitas Kamtibmas	Pimpinan DPRD	0 Unit	550,000,000	Sekretariat DPRD
4 02 01 2.08	**Penyediaan Jasa Penunjang Urusan Pemerintahan Daerah**	Jumlah Laporan Penyediaan Jasa Komunikasi, Sumber Daya Air dan Listrik yang Disediakan Jumlah Laporan Penyediaan Jasa Pelayanan Umum Kantor yang Disediakan Jumlah Laporan Penyediaan Jasa Surat Menyurat	4 Laporan 4 Laporan 4 Laporan		0 Laporan 0 Laporan 0 Laporan	1 Laporan 1 Laporan 1 Laporan	1 Laporan 1 Laporan 1 Laporan	**469,542,800**	**355,445,800**	**366,993,000**						1 Laporan 1 Laporan 1 Laporan	**547,500,000**	
4 02 01 2.08 01	Penyediaan Jasa Surat Menyurat	Jumlah Laporan Penyediaan Jasa Surat Menyurat				12 Laporan	12 Laporan	10,500,000	7,250,000	7,250,000	Kab. Lampung Barat, Balik Bukit, Way Mengaku	Dana Transfer Umum-Dana Alokasi Umum		5. Peningkatan kualitas aparatur yang profesional, Tata Kelola Pemerintahan yang baik dan Stabilitas Kamtibmas	Aparatur dan Anggota DPRD	12 Laporan	12,500,000	Sekretariat DPRD
4 02 01 2.08 02	Penyediaan Jasa Komunikasi, Sumber Daya Air dan Listrik	Jumlah Laporan Penyediaan Jasa Komunikasi, Sumber Daya Air dan Listrik yang Disediakan				12 Laporan	12 Laporan	165,000,000	165,000,000	165,000,000	Kab. Lampung Barat, Balik Bukit, Way Mengaku	Dana Transfer Umum-Dana Alokasi Umum		5. Peningkatan kualitas aparatur yang profesional, Tata Kelola Pemerintahan yang baik dan Stabilitas Kamtibmas	Aparatur dan Anggota DPRD	12 Laporan	185,000,000	Sekretariat DPRD
4 02 01 2.08 04	Penyediaan Jasa Pelayanan Umum Kantor	Jumlah Laporan Penyediaan Jasa Pelayanan Umum Kantor yang Disediakan				12 Laporan	12 Laporan	294,042,800	183,195,800	194,743,000	Kab. Lampung Barat, Balik Bukit, Way Mengaku	Dana Transfer Umum-Dana Alokasi Umum		5. Peningkatan kualitas aparatur yang profesional, Tata Kelola Pemerintahan yang baik dan Stabilitas	Aparatur dan Anggota DPRD	12 Laporan	350,000,000	Sekretariat DPRD

Penetapan Perubahan Rencana Kerja Pemerintah Daerah (RKPD)
Kabupaten Lampung Barat
Tahun 2023

Kode	Urusan/ Bidang Urusan/ Program/ Kegiatan/ Sub Kegiatan	Indikator Program/ Kegiatan/ Sub Kegiatan	Target Akhir Periode RPJMD	Realisasi Capaian RKPD Tahun 2021	Prakiraan Capaian Target RKPD Tahun 2022	Capaian Kinerja dan Kerangka Pendanaan									Kelompok Sasaran	Prakiraan Maju Rencana Tahun 2024		Perangkat Daerah Penanggung Jawab
						Target 2023		Pagu Indikatif			Lokasi	Sumber Dana	Prioritas			Target	Pagu Indikatif	
						Semula	Menjadi	RKPD 2023	APBD 2023	RKPD 2023 Perubahan			Nasional	Daerah				
														Kamtibmas				
4 02 01 2.09	**Pemeliharaan Barang Milik Daerah Penunjang Urusan Pemerintahan Daerah**	Jumlah Gedung Kantor dan Bangunan Lainnya yang Dipelihara/Direhabilitasi Jumlah Kendaraan Dinas Operasional atau Lapangan yang Dipelihara dan dibayarkan Pajak dan Perizinannya Jumlah Kendaraan Perorangan Dinas atau Kendaraan Dinas Jabatan yang Dipelihara dan dibayarkan Pajaknya Jumlah Mebel yang Dipelihara Jumlah Peralatan dan Mesin Lainnya yang Dipelihara	7 Unit 26 Unit 3 Unit 80 Unit 45 Unit		0 Unit 0 Unit 0 Unit 0 Unit 0 Unit	5 Unit 26 Unit 3 Unit 69 Unit 33 Unit	5 Unit 26 Unit 3 Unit 69 Unit 33 Unit	**1,163,838,630**	**643,457,005**	**553,447,505**						5 Unit 26 Unit 3 Unit 69 Unit 33 Unit	**1,600,000,000**	
4 02 01 2.09 01	Penyediaan Jasa Pemeliharaan, Biaya Pemeliharaan, dan Pajak Kendaraan Perorangan Dinas atau Kendaraan Dinas Jabatan	Jumlah Kendaraan Perorangan Dinas atau Kendaraan Dinas Jabatan yang Dipelihara dan dibayarkan Pajaknya				3 Unit	3 Unit	214,595,000	137,400,000	137,400,000	Kab. Lampung Barat, Balik Bukit, Way Mengaku	Dana Transfer Umum-Dana Alokasi Umum		5. Peningkatan kualitas aparatur yang profesional, Tata Kelola Pemerintahan yang baik dan Stabilitas Kamtibmas	Pimpinan, Anggota DPRD dan Aparatur	3 Unit	300,000,000	Sekretariat DPRD
4 02 01 2.09 02	Penyediaan Jasa Pemeliharaan, Biaya Pemeliharaan, Pajak dan Perizinan Kendaraan Dinas Operasional atau Lapangan	Jumlah Kendaraan Dinas Operasional atau Lapangan yang Dipelihara dan dibayarkan Pajak dan Perizinannya				26 Unit	26 Unit	344,804,000	305,600,000	178,850,000		Dana Transfer Umum-Dana Alokasi Umum		5. Peningkatan kualitas aparatur yang profesional, Tata Kelola Pemerintahan yang baik dan Stabilitas Kamtibmas	Pimpinan, Anggota DPRD dan Aparatur	26 Unit	385,000,000	Sekretariat DPRD
4 02 01 2.09 05	Pemeliharaan Mebel	Jumlah Mebel yang Dipelihara				69 Unit	69 Unit	23,400,000	12,900,000	24,000,000	Kab. Lampung Barat, Balik Bukit, Way Mengaku	Dana Transfer Umum-Dana Alokasi Umum		5. Peningkatan kualitas aparatur yang profesional, Tata Kelola Pemerintahan yang baik dan Stabilitas Kamtibmas	Pimpinan, Anggota DPRD dan Aparatur	69 Unit	30,000,000	Sekretariat DPRD
4 02 01 2.09 06	Pemeliharaan Peralatan dan Mesin Lainnya	Jumlah Peralatan dan Mesin Lainnya yang Dipelihara				32 Unit	32 Unit	107,908,500	87,365,875	95,982,875	Kab. Lampung Barat, Balik Bukit, Way Mengaku	Dana Transfer Umum-Dana Alokasi Umum		5. Peningkatan kualitas aparatur yang profesional, Tata Kelola Pemerintahan yang baik dan Stabilitas Kamtibmas	Pimpinan, Anggota DPRD dan Aparatur	32 Unit	135,000,000	Sekretariat DPRD

Penetapan Perubahan Rencana Kerja Pemerintah Daerah (RKPD)
Kabupaten Lampung Barat
Tahun 2023

Kode	Urusan/ Bidang Urusan/ Program/ Kegiatan/ Sub Kegiatan	Indikator Program/ Kegiatan/ Sub Kegiatan	Target Akhir Periode RPJMD	Realisasi Capaian RKPD Tahun 2021	Prakiraan Capaian Target RKPD Tahun 2022	Capaian Kinerja dan Kerangka Pendanaan									Kelompok Sasaran	Prakiraan Maju Rencana Tahun 2024		Perangkat Daerah Penanggung Jawab
						Target 2023		Pagu Indikatif			Lokasi	Sumber Dana	Prioritas			Target	Pagu Indikatif	
						Semula	Menjadi	RKPD 2023	APBD 2023	RKPD 2023 Perubahan			Nasional	Daerah				
4 02 01 2.09 11	Pemeliharaan/Rehabilitasi Sarana dan Prasarana Pendukung Gedung Kantor atau Bangunan Lainnya	Jumlah Sarana dan Prasarana Pendukung Gedung Kantor atau Bangunan Lainnya yang Dipelihara/Direhabilitasi				5 Unit	5 Unit	473,131,130	100,191,130	117,214,630	Kab. Lampung Barat, Balik Bukit, Way Mengaku	Dana Transfer Umum-Dana Alokasi Umum		5. Peningkatan kualitas aparatur yang profesional, Tata Kelola Pemerintahan yang baik dan Stabilitas Kamtibmas	Pimpinan, Anggota DPRD dan Aparatur	5 Unit	750,000,000	Sekretariat DPRD
4 02 01 2.15	**Layanan Keuangan dan Kesejahteraan DPRD**	Jumlah Jenis Layanan Keuangan dan Kesejahteraan DPRD yang dilaksanakan Jumlah Orang yang Mengikuti Medical Check Up DPRD Jumlah Paket Pakaian Dinas dan Atribut DPRD yang Disediakan	35 Orang 35 Orang 18 Paket		0 Orang 0 Orang 0 Paket	35 Orang 35 Orang 4 Paket	35 Orang 35 Orang 4 Paket	**15,449,569,300**	**14,539,113,300**	**14,826,769,300**						35 Orang 35 Orang 4 Paket	**16,491,250,000**	
4 02 01 2.15 01	Penyelenggaraan Administrasi Keuangan DPRD	Jumlah Anggota DPRD yang Menerima Hak Keuangan DPRD				35 Orang	35 Orang	14,539,113,300	14,539,113,300	14,559,113,300	Kab. Lampung Barat, Balik Bukit, Way Mengaku	Dana Transfer Umum-Dana Alokasi Umum		5. Peningkatan kualitas aparatur yang profesional, Tata Kelola Pemerintahan yang baik dan Stabilitas Kamtibmas	Anggota DPRD	35 Orang	15,000,000,000	Sekretariat DPRD
4 02 01 2.15 02	Penyediaan Pakaian Dinas dan Atribut DPRD	Jumlah Paket Pakaian Dinas dan Atribut DPRD yang Disediakan				4 Paket	4 Paket	458,050,000	0	0	Kab. Lampung Barat, Balik Bukit, Way Mengaku	Dana Transfer Umum-Dana Alokasi Umum		5. Peningkatan kualitas aparatur yang profesional, Tata Kelola Pemerintahan yang baik dan Stabilitas Kamtibmas	Anggota DPRD	4 Paket	1,166,250,000	Sekretariat DPRD
4 02 01 2.15 03	Pelaksanaan Medical Check Up DPRD	Jumlah Orang yang Mengikuti Medical Check Up DPRD				35 Orang	35 Orang	452,406,000	0	267,656,000	Kab. Lampung Barat, Balik Bukit, Way Mengaku	Dana Transfer Umum-Dana Alokasi Umum		5. Peningkatan kualitas aparatur yang profesional, Tata Kelola Pemerintahan yang baik dan Stabilitas Kamtibmas	Anggota DPRD	35 Orang	325,000,000	Sekretariat DPRD
4 02 01 2.16	**Layanan Administrasi DPRD**	Jumlah Dokumen Hasil Penyelenggaraan Administrasi Keanggotaan DPRD Jumlah Laporan Hasil Fasilitasi Fraksi DPRD Jumlah Paket Kebutuhan Rumah Tangga DPRD yang Disediakan	5 Dokumen 4 Laporan 12 Paket		0 Dokumen 0 Laporan 0 Paket	1 Dokumen 1 Laporan 3 Paket	1 Dokumen 1 Laporan 3 Paket	**1,011,491,000**	**942,971,000**	**942,971,000**						1 Dokumen 1 Laporan 3 Paket	**1,365,000,000**	

Penetapan Perubahan Rencana Kerja Pemerintah Daerah (RKPD)
Kabupaten Lampung Barat
Tahun 2023

Kode	Urusan/ Bidang Urusan/ Program/ Kegiatan/ Sub Kegiatan	Indikator Program/ Kegiatan/ Sub Kegiatan	Target Akhir Periode RPJMD	Realisasi Capaian RKPD Tahun 2021	Prakiraan Capaian Target RKPD Tahun 2022	Capaian Kinerja dan Kerangka Pendanaan									Kelompok Sasaran	Prakiraan Maju Rencana Tahun 2024		Perangkat Daerah Penanggung Jawab
						Target 2023		Pagu Indikatif			Lokasi	Sumber Dana	Prioritas			Target	Pagu Indikatif	
						Semula	Menjadi	RKPD 2023	APBD 2023	RKPD 2023 Perubahan			Nasional	Daerah				
4 02 01 2.16 01	Penyelenggaraan Administrasi Keanggotaan DPRD	Jumlah Dokumen Hasil Penyelenggaraan Administrasi Keanggotaan DPRD				1 Dokumen	1 Dokumen	71,500,000	42,980,000	42,980,000	Kab. Lampung Barat, Balik Bukit, Way Mengaku	Dana Transfer Umum-Dana Alokasi Umum		5. Peningkatan kualitas aparatur yang profesional, Tata Kelola Pemerintahan yang baik dan Stabilitas Kamtibmas	Pimpinan dan Anggota DPRD	1 Dokumen	375,000,000	Sekretariat DPRD
4 02 01 2.16 02	Fasilitasi Fraksi DPRD	Jumlah Laporan Hasil Fasilitasi Fraksi DPRD				12 Laporan	12 Laporan	139,635,000	99,635,000	99,635,000	Kab. Lampung Barat, Balik Bukit, Way Mengaku	Dana Transfer Umum-Dana Alokasi Umum Dana Transfer Umum-Dana Alokasi Umum		5. Peningkatan kualitas aparatur yang profesional, Tata Kelola Pemerintahan yang baik dan Stabilitas Kamtibmas 5. Peningkatan kualitas aparatur yang profesional, Tata Kelola Pemerintahan yang baik dan Stabilitas Kamtibmas	Pimpinan dan Anggota DPRD	12 Laporan	165,000,000	Sekretariat DPRD
4 02 01 2.16 04	Penyediaan Kebutuhan Rumah Tangga DPRD	Jumlah Paket Kebutuhan Rumah Tangga DPRD yang Disediakan				3 Paket	3 Paket	800,356,000	800,356,000	800,356,000	Kab. Lampung Barat, Balik Bukit, Way Mengaku	Dana Transfer Umum-Dana Alokasi Umum		5. Peningkatan kualitas aparatur yang profesional, Tata Kelola Pemerintahan yang baik dan Stabilitas Kamtibmas	Pimpinan dan Anggota DPRD	3 Paket	825,000,000	Sekretariat DPRD
4 02 02	**PROGRAM DUKUNGAN PELAKSANAAN TUGAS DAN FUNGSI DPRD**	Persentase Dukungan dan Fasilitasi Pelaksanaan Tugas dan Fungsi DPRD Persentase Publikasi Kinerja DPRD Kepada Masyarakat	100,00 % 100 %		0 % 0 %	100,00 % 100 %	100,00 % 100 %	**25,957,886,800**	**12,647,512,200**	**16,662,034,700**						100,00 % 100 %	**29,908,089,600**	
4 02 02 2.01	**Pembentukan Peraturan Daerah dan Peraturan DPRD**	Jumlah Dokumen Hasil Pembahasan Rancangan Peraturan Daerah Jumlah Dokumen Hasil Penyusunan dan Pembahasan Program Pembentukan Peraturan Daerah Jumlah Dokumen Hasil Penyusunan Penjelasan atau Keterangan dan/atau Naskah Akademik yang Difasilitasi	28 Dokumen 4 Dokumen 8 Dokumen		0 Dokumen 0 Dokumen 0 Dokumen	7 Dokumen 1 Dokumen 2 Dokumen	7 Dokumen 1 Dokumen 2 Dokumen	**850,939,500**	**308,530,000**	**308,530,000**						7 Dokumen 1 Dokumen 2 Dokumen	**1,165,000,000**	

Penetapan Perubahan Rencana Kerja Pemerintah Daerah (RKPD)
Kabupaten Lampung Barat
Tahun 2023

Kode	Urusan/ Bidang Urusan/ Program/ Kegiatan/ Sub Kegiatan	Indikator Program/ Kegiatan/ Sub Kegiatan	Target Akhir Periode RPJMD	Realisasi Capaian RKPD Tahun 2021	Prakiraan Capaian Target RKPD Tahun 2022	Capaian Kinerja dan Kerangka Pendanaan									Kelompok Sasaran	Prakiraan Maju Rencana Tahun 2024		Perangkat Daerah Penanggung Jawab
						Target 2023		Pagu Indikatif			Lokasi	Sumber Dana	Prioritas			Target	Pagu Indikatif	
						Semula	Menjadi	RKPD 2023	APBD 2023	RKPD 2023 Perubahan			Nasional	Daerah				
4 02 02 2.01 01	Penyusunan dan Pembahasan Program Pembentukan Peraturan Daerah	Jumlah Dokumen Hasil Penyusunan dan Pembahasan Program Pembentukan Peraturan Daerah				1 Dokumen	1 Dokumen	12,613,000	10,788,000	10,788,000	Kab. Lampung Barat, Balik Bukit, Way Mengaku	Dana Transfer Umum-Dana Alokasi Umum		5. Peningkatan kualitas aparatur yang profesional, Tata Kelola Pemerintahan yang baik dan Stabilitas Kamtibmas	Anggota DPRD dan Aparatur	1 Dokumen	15,000,000	Sekretariat DPRD
4 02 02 2.01 02	Pembahasan Rancangan Peraturan Daerah	Jumlah Dokumen Hasil Pembahasan Rancangan Peraturan Daerah				7 Dokumen	7 Dokumen	109,922,500	60,590,000	60,590,000	Kab. Lampung Barat, Balik Bukit, Way Mengaku	Dana Transfer Umum-Dana Alokasi Umum		5. Peningkatan kualitas aparatur yang profesional, Tata Kelola Pemerintahan yang baik dan Stabilitas Kamtibmas	Anggota DPRD dan Aparatur	7 Dokumen	135,000,000	Sekretariat DPRD
4 02 02 2.01 04	Fasilitasi Penyusunan Penjelasan/Keterangan Naskah Akademik	Jumlah Dokumen Hasil Penyusunan Penjelasan atau Keterangan dan/atau Naskah Akademik yang Difasilitasi				2 Dokumen	2 Dokumen	728,404,000	237,152,000	237,152,000	Kab. Lampung Barat, Balik Bukit, Way Mengaku	Dana Transfer Umum-Dana Alokasi Umum		5. Peningkatan kualitas aparatur yang profesional, Tata Kelola Pemerintahan yang baik dan Stabilitas Kamtibmas	Anggota DPRD dan Aparatur	2 Dokumen	815,000,000	Sekretariat DPRD
4 02 02 2.01 05	Penyusunan Tata Tertib DPRD	Jumlah Dokumen Tata Tertib DPRD yang Disusun				0 Dokumen	0 Dokumen	0	0	0	Kab. Lampung Barat, Balik Bukit, Way Mengaku	Dana Transfer Umum-Dana Alokasi Umum		5. Peningkatan kualitas aparatur yang profesional, Tata Kelola Pemerintahan yang baik dan Stabilitas Kamtibmas	Anggota DPRD dan Aparatur	0 Dokumen	200,000,000	Sekretariat DPRD
4 02 02 2.02	**Pembahasan Kebijakan Anggaran**	Jumlah Dokumen Hasil Pembahasan APBD Jumlah Dokumen Hasil Pembahasan APBD Perubahan Jumlah Dokumen Hasil Pembahasan KUA dan PPAS Jumlah Dokumen Hasil Pembahasan Pertanggung jawaban APBD Jumlah Dokumen Hasil Pembahasan Perubahan KUA dan Perubahan PPAS	4 Dokumen 4 Dokumen 4 Dokumen 4 Dokumen 4 Dokumen		0 Dokumen 0 Dokumen 0 Dokumen 0 Dokumen 0 Dokumen	1 Dokumen 1 Dokumen 1 Dokumen 1 Dokumen 1 Dokumen	1 Dokumen 1 Dokumen 1 Dokumen 1 Dokumen 1 Dokumen	**238,940,000**	**199,715,000**	**199,715,000**						1 Dokumen 1 Dokumen 1 Dokumen 1 Dokumen 1 Dokumen	**267,760,000**	
4 02 02 2.02 01	Pembahasan KUA dan PPAS	Jumlah Dokumen Hasil Pembahasan KUA dan PPAS				1 Dokumen	1 Dokumen	29,187,500	29,187,500	29,187,500		Dana Transfer Umum-Dana Alokasi Umum		5. Peningkatan kualitas aparatur yang profesional, Tata Kelola Pemerintahan yang baik dan	Anggota DPRD dan Aparatur	1 Dokumen	33,000,000	Sekretariat DPRD

Penetapan Perubahan Rencana Kerja Pemerintah Daerah (RKPD)
Kabupaten Lampung Barat
Tahun 2023

Kode	Urusan/ Bidang Urusan/ Program/ Kegiatan/ Sub Kegiatan	Indikator Program/ Kegiatan/ Sub Kegiatan	Target Akhir Periode RPJMD	Realisasi Capaian RKPD Tahun 2021	Prakiraan Capaian Target RKPD Tahun 2022	Capaian Kinerja dan Kerangka Pendanaan									Kelompok Sasaran	Prakiraan Maju Rencana Tahun 2024		Perangkat Daerah Penanggung Jawab
						Target 2023		Pagu Indikatif			Lokasi	Sumber Dana	Prioritas			Target	Pagu Indikatif	
						Semula	Menjadi	RKPD 2023	APBD 2023	RKPD 2023 Perubahan			Nasional	Daerah				
											Kab. Lampung Barat, Balik Bukit, Way Mengaku			Stabilitas Kamtibmas				
4 02 02 2.02 02	Pembahasan Perubahan KUA dan Perubahan PPAS	Jumlah Dokumen Hasil Pembahasan Perubahan KUA dan Perubahan PPAS				1 Dokumen	1 Dokumen	29,187,500	29,187,500	29,187,500	Kab. Lampung Barat, Balik Bukit, Way Mengaku	Dana Transfer Umum-Dana Alokasi Umum		5. Peningkatan kualitas aparatur yang profesional, Tata Kelola Pemerintahan yang baik dan Stabilitas Kamtibmas	Anggota DPRD dan Aparatur	1 Dokumen	33,000,000	Sekretariat DPRD
4 02 02 2.02 03	Pembahasan APBD	Jumlah Dokumen Hasil Pembahasan APBD				1 Dokumen	1 Dokumen	59,605,000	46,780,000	46,780,000	Kab. Lampung Barat, Balik Bukit, Way Mengaku	Dana Transfer Umum-Dana Alokasi Umum		5. Peningkatan kualitas aparatur yang profesional, Tata Kelola Pemerintahan yang baik dan Stabilitas Kamtibmas	Anggota DPRD dan Aparatur	1 Dokumen	67,000,000	Sekretariat DPRD
4 02 02 2.02 04	Pembahasan APBD Perubahan	Jumlah Dokumen Hasil Pembahasan APBD Perubahan				1 Dokumen	1 Dokumen	61,355,000	47,405,000	47,405,000	Kab. Lampung Barat, Balik Bukit, Way Mengaku	Dana Transfer Umum-Dana Alokasi Umum		5. Peningkatan kualitas aparatur yang profesional, Tata Kelola Pemerintahan yang baik dan Stabilitas Kamtibmas	Anggota DPRD dan Aparatur	1 Dokumen	67,760,000	Sekretariat DPRD
4 02 02 2.02 06	Pembahasan Pertanggungjawaban APBD	Jumlah Dokumen Hasil Pembahasan Pertanggungjawaban APBD				1 Dokumen	1 Dokumen	59,605,000	47,155,000	47,155,000	Kab. Lampung Barat, Balik Bukit, Way Mengaku	Dana Transfer Umum-Dana Alokasi Umum		5. Peningkatan kualitas aparatur yang profesional, Tata Kelola Pemerintahan yang baik dan Stabilitas Kamtibmas	Anggota DPRD dan Aparatur	1 Dokumen	67,000,000	Sekretariat DPRD
4 02 02 2.03	**Pengawasan Penyelenggaraan Pemerintahan**	Jumlah Laporan Hasil Pengawasan Urusan Pemerintahan Bidang Pemerintahan dan Hukum Jumlah Laporan Hasil Pengawasan Urusan Pemerintahan Bidang Perekonomian Jumlah Laporan Pengawasan Urusan Pemerintahan Bidang Kesejahteraan Rakyat	20 Laporan 20 Laporan 20 Laporan		0 Laporan 0 Laporan 0 Laporan	4 Laporan 4 Laporan 4 Laporan	4 Laporan 4 Laporan 4 Laporan	**460,349,300**	**299,132,900**	**299,132,900**						4 Laporan 4 Laporan 4 Laporan	**570,000,000**	

Penetapan Perubahan Rencana Kerja Pemerintah Daerah (RKPD)
Kabupaten Lampung Barat
Tahun 2023

Kode	Urusan/ Bidang Urusan/ Program/ Kegiatan/ Sub Kegiatan	Indikator Program/ Kegiatan/ Sub Kegiatan	Target Akhir Periode RPJMD	Realisasi Capaian RKPD Tahun 2021	Prakiraan Capaian Target RKPD Tahun 2022	Capaian Kinerja dan Kerangka Pendanaan									Kelompok Sasaran	Prakiraan Maju Rencana Tahun 2024		Perangkat Daerah Penanggung Jawab
						Target 2023		Pagu Indikatif			Lokasi	Sumber Dana	Prioritas			Target	Pagu Indikatif	
						Semula	Menjadi	RKPD 2023	APBD 2023	RKPD 2023 Perubahan			Nasional	Daerah				
4 02 02 2.03 01	Pengawasan Urusan Pemerintahan Bidang Pemerintahan dan Hukum	Jumlah Laporan Hasil Pengawasan Urusan Pemerintahan Bidang Pemerintahan dan Hukum				5 Laporan	5 Laporan	153,631,300	99,674,900	99,674,900	Kab. Lampung Barat, Balik Bukit, Way Mengaku	Dana Transfer Umum-Dana Alokasi Umum		5. Peningkatan kualitas aparatur yang profesional, Tata Kelola Pemerintahan yang baik dan Stabilitas Kamtibmas	Anggota DPRD, Aparatur dan Masyarakat	5 Laporan	190,000,000	Sekretariat DPRD
4 02 02 2.03 03	Pengawasan Urusan Pemerintahan Bidang Kesejahteraan Rakyat	Jumlah Laporan Pengawasan Urusan Pemerintahan Bidang Kesejahteraan Rakyat				5 Laporan	5 Laporan	153,359,000	99,729,000	99,729,000	Kab. Lampung Barat, Balik Bukit, Way Mengaku	Dana Transfer Umum-Dana Alokasi Umum		5. Peningkatan kualitas aparatur yang profesional, Tata Kelola Pemerintahan yang baik dan Stabilitas Kamtibmas	Anggota DPRD, Aparatur dan Masyarakat	5 Laporan	190,000,000	Sekretariat DPRD
4 02 02 2.03 04	Pengawasan Urusan Pemerintahan Bidang Perekonomian	Jumlah Laporan Hasil Pengawasan Urusan Pemerintahan Bidang Perekonomian				5 Laporan	5 Laporan	153,359,000	99,729,000	99,729,000	Kab. Lampung Barat, Balik Bukit, Way Mengaku	Dana Transfer Umum-Dana Alokasi Umum		5. Peningkatan kualitas aparatur yang profesional, Tata Kelola Pemerintahan yang baik dan Stabilitas Kamtibmas	Anggota DPRD, Aparatur dan Masyarakat	5 Laporan	190,000,000	Sekretariat DPRD
4 02 02 2.04	**Peningkatan Kapasitas DPRD**	Jumlah Dokumen Hasil Pendalaman Tugas DPRD Jumlah Dokumen Hasil Penyelenggaraan Hubungan Masyarakat Jumlah Dokumen Hasil Penyelenggaraan Orientasi DPRD Jumlah Dokumen Penyebarluasan Produk Hukum Daerah, Publikasi dan Dokumentasi Dewan Jumlah Orang dalam Kelompok Pakar dan Tim Ahli Jumlah Tenaga Ahli Fraksi	24 Dokumen 20 Dokumen 1 Dokumen 12 Dokumen 32 Orang 24 Orang		0 Dokumen 0 Dokumen 0 Dokumen 0 Dokumen 0 Orang 0 Orang	6 Dokumen 5 Dokumen 0 Dokumen 3 Dokumen 8 Orang 6 Orang	6 Dokumen 5 Dokumen 0 Dokumen 3 Dokumen 8 Orang 6 Orang	**9,236,682,000**	**3,621,848,300**	**5,279,064,800**						6 Dokumen 5 Dokumen 0 Dokumen 3 Dokumen 8 Orang 6 Orang	**10,731,551,100**	
4 02 02 2.04 01	Orientasi DPRD	Jumlah Dokumen Hasil Penyelenggaraan Orientasi DPRD				0 Dokumen	0 Dokumen	0	0	0	Kab. Lampung Barat, Balik Bukit, Way Mengaku	Dana Transfer Umum-Dana Alokasi Umum		5. Peningkatan kualitas aparatur yang profesional, Tata Kelola Pemerintahan yang baik dan Stabilitas Kamtibmas	DPRD, Aparatur dan Masyarakat	0 Dokumen	450,000,000	Sekretariat DPRD

Penetapan Perubahan Rencana Kerja Pemerintah Daerah (RKPD)
Kabupaten Lampung Barat
Tahun 2023

Kode	Urusan/ Bidang Urusan/ Program/ Kegiatan/ Sub Kegiatan	Indikator Program/ Kegiatan/ Sub Kegiatan	Target Akhir Periode RPJMD	Realisasi Capaian RKPD Tahun 2021	Prakiraan Capaian Target RKPD Tahun 2022	Capaian Kinerja dan Kerangka Pendanaan									Kelompok Sasaran	Prakiraan Maju Rencana Tahun 2024		Perangkat Daerah Penanggung Jawab
						Target 2023		Pagu Indikatif			Lokasi	Sumber Dana	Prioritas			Target	Pagu Indikatif	
						Semula	Menjadi	RKPD 2023	APBD 2023	RKPD 2023 Perubahan			Nasional	Daerah				
4 02 02 2.04 02	Pendalaman Tugas DPRD	Jumlah Dokumen Hasil Pendalaman Tugas DPRD				6 Dokumen	6 Dokumen	3,161,814,000	1,760,000,000	2,188,211,500	Kab. Lampung Barat, Balik Bukit, Way Mengaku	Dana Transfer Umum-Dana Alokasi Umum		5. Peningkatan kualitas aparatur yang profesional, Tata Kelola Pemerintahan yang baik dan Stabilitas Kamtibmas	DPRD, Aparatur dan Masyarakat	6 Dokumen	3,500,000,000	Sekretariat DPRD
4 02 02 2.04 03	Publikasi dan Dokumentasi Dewan	Jumlah Dokumen Penyebarluasan Produk Hukum Daerah, Publikasi dan Dokumentasi Dewan				356 Dokumen	356 Dokumen	2,350,656,000	1,670,656,000	2,899,661,000	Kab. Lampung Barat, Balik Bukit, Way Mengaku	Dana Transfer Umum-Dana Alokasi Umum		5. Peningkatan kualitas aparatur yang profesional, Tata Kelola Pemerintahan yang baik dan Stabilitas Kamtibmas	DPRD, Aparatur dan Masyarakat	356 Dokumen	2,650,000,000	Sekretariat DPRD
4 02 02 2.04 04	Penyediaan Kelompok Pakar dan Tim Ahli	Jumlah Orang dalam Kelompok Pakar dan Tim Ahli				8 Orang	8 Orang	345,988,000	0	0	Kab. Lampung Barat, Balik Bukit, Way Mengaku	Dana Transfer Umum-Dana Alokasi Umum		5. Peningkatan kualitas aparatur yang profesional, Tata Kelola Pemerintahan yang baik dan Stabilitas Kamtibmas	DPRD, Aparatur dan Masyarakat	8 Orang	400,000,000	Sekretariat DPRD
4 02 02 2.04 05	Penyediaan Tenaga Ahli Fraksi	Jumlah Tenaga Ahli Fraksi				6 Orang	6 Orang	267,723,000	145,052,300	145,052,300	Kab. Lampung Barat, Balik Bukit, Way Mengaku	Dana Transfer Umum-Dana Alokasi Umum		5. Peningkatan kualitas aparatur yang profesional, Tata Kelola Pemerintahan yang baik dan Stabilitas Kamtibmas	DPRD, Aparatur dan Masyarakat	6 Orang	310,000,000	Sekretariat DPRD
4 02 02 2.04 06	Penyelenggaraan Hubungan Masyarakat	Jumlah Dokumen Hasil Penyelenggaraan Hubungan Masyarakat				5 Dokumen	5 Dokumen	3,110,501,000	46,140,000	46,140,000	Kab. Lampung Barat, Balik Bukit, Way Mengaku	Dana Transfer Umum-Dana Alokasi Umum		5. Peningkatan kualitas aparatur yang profesional, Tata Kelola Pemerintahan yang baik dan Stabilitas Kamtibmas	DPRD, Aparatur dan Masyarakat	5 Dokumen	3,421,551,100	Sekretariat DPRD
4 02 02 2.05	**Penyerapan dan Penghimpunan Aspirasi Masyarakat**	Jumah Dokumen Hasil Pelaksanaan Reses Jumlah Dokumen Pokok-Pokok Pikiran DPRD yang Disusun Jumlah Laporan Hasil Kunjungan Kerja DPRD	12 Dokumen 4 Dokumen 18 Laporan		0 Dokumen 0 Dokumen 0 Laporan	3 Dokumen 1 Dokumen 3 Laporan	3 Dokumen 1 Dokumen 3 Laporan	**2,951,171,000**	**2,481,363,000**	**2,588,001,000**						3 Dokumen 1 Dokumen 3 Laporan	**3,369,200,000**	

Penetapan Perubahan Rencana Kerja Pemerintah Daerah (RKPD)
Kabupaten Lampung Barat
Tahun 2023

Kode	Urusan/ Bidang Urusan/ Program/ Kegiatan/ Sub Kegiatan	Indikator Program/ Kegiatan/ Sub Kegiatan	Target Akhir Periode RPJMD	Realisasi Capaian RKPD Tahun 2021	Prakiraan Capaian Target RKPD Tahun 2022	Capaian Kinerja dan Kerangka Pendanaan									Kelompok Sasaran	Prakiraan Maju Rencana Tahun 2024		Perangkat Daerah Penanggung Jawab
						Target 2023		Pagu Indikatif			Lokasi	Sumber Dana	Prioritas			Target	Pagu Indikatif	
						Semula	Menjadi	RKPD 2023	APBD 2023	RKPD 2023 Perubahan			Nasional	Daerah				
4 02 02 2.05 01	Kunjungan Kerja dalam Daerah	Jumlah Laporan Hasil Kunjungan Kerja DPRD				3 Laporan	3 Laporan	285,946,000	176,645,000	262,280,000	Kab. Lampung Barat, Balik Bukit, Way Mengaku	Dana Transfer Umum-Dana Alokasi Umum		5. Peningkatan kualitas aparatur yang profesional, Tata Kelola Pemerintahan yang baik dan Stabilitas Kamtibmas	DPRD dan Masyarakat	3 Laporan	364,200,000	Sekretariat DPRD
4 02 02 2.05 02	Penyusunan Pokok-Pokok Pikiran DPRD	Jumlah Dokumen Pokok-Pokok Pikiran DPRD yang Disusun				1 Dokumen	1 Dokumen	22,441,000	4,717,000	4,717,000	Kab. Lampung Barat, Balik Bukit, Way Mengaku	Dana Transfer Umum-Dana Alokasi Umum		5. Peningkatan kualitas aparatur yang profesional, Tata Kelola Pemerintahan yang baik dan Stabilitas Kamtibmas	DPRD dan Masyarakat	1 Dokumen	55,000,000	Sekretariat DPRD
4 02 02 2.05 03	Pelaksanaan Reses	Jumah Dokumen Hasil Pelaksanaan Reses				3 Dokumen	3 Dokumen	2,642,784,000	2,300,001,000	2,321,004,000	Kab. Lampung Barat, Balik Bukit, Way Mengaku	Dana Transfer Umum-Dana Alokasi Umum		5. Peningkatan kualitas aparatur yang profesional, Tata Kelola Pemerintahan yang baik dan Stabilitas Kamtibmas	DPRD dan Masyarakat	3 Dokumen	2,950,000,000	Sekretariat DPRD
4 02 02 2.06	**Pelaksanaan dan Pengawasan Kode Etik DPRD**	Jumlah Kode Etik dan Tata Beracara DPRD	2 Dokumen		0 Dokumen	0 Dokumen	0 Dokumen	**0**	**0**	**0**						0 Dokumen	**190,098,000**	
4 02 02 2.06 01	Penyusunan Kode Etik DPRD	Jumlah Kode Etik dan Tata Beracara DPRD				0 Dokumen	0 Dokumen	0	0	0	Kab. Lampung Barat, Balik Bukit, Way Mengaku	Dana Transfer Umum-Dana Alokasi Umum		5. Peningkatan kualitas aparatur yang profesional, Tata Kelola Pemerintahan yang baik dan Stabilitas Kamtibmas	Pimpinan dan Anggota DPRD	0 Dokumen	190,098,000	Sekretariat DPRD
4 02 02 2.07	**Pembahasan Kerja Sama Daerah**	Jumlah Dokumen Bahan Komunikasi dan Publikasi yang Disusun	16 Dokumen		0 Dokumen	4 Dokumen	4 Dokumen	**379,961,000**	**199,491,000**	**216,545,000**						4 Dokumen	**417,951,000**	
4 02 02 2.07 02	Penyusunan Bahan Komunikasi dan Publikasi	Jumlah Dokumen Bahan Komunikasi dan Publikasi yang Disusun				4 Dokumen	4 Dokumen	379,961,000	199,491,000	216,545,000	Kab. Lampung Barat, Balik Bukit, Way Mengaku	Dana Transfer Umum-Dana Alokasi Umum		4. Meningkatkan nilai tambah produk unggulan yang inovatif dan Sektor Pariwisata	DPRD dan Aparatur	4 Dokumen	417,951,000	Sekretariat DPRD
4 02 02 2.08	**Fasilitasi Tugas DPRD**	Jumlah Dokumen Hasil Fasilitasi Pelaksanaan Tugas Badan Musyawarah Jumlah Dokumen Hasil Fasilitasi Tugas Pimpinan DPRD	16 Dokumen 49 Dokumen 62 Dokumen 4 Laporan		0 Dokumen 0 Dokumen 0 Dokumen 0 Laporan	4 Dokumen 10 Dokumen 14 Dokumen 1 Laporan	4 Dokumen 10 Dokumen 14 Dokumen 1 Laporan	**11,839,844,000**	**5,537,432,000**	**7,771,046,000**						4 Dokumen 10 Dokumen 14 Dokumen 1 Laporan	**13,196,529,500**	

Penetapan Perubahan Rencana Kerja Pemerintah Daerah (RKPD)
Kabupaten Lampung Barat
Tahun 2023

Kode	Urusan/ Bidang Urusan/ Program/ Kegiatan/ Sub Kegiatan	Indikator Program/ Kegiatan/ Sub Kegiatan	Target Akhir Periode RPJMD	Realisasi Capaian RKPD Tahun 2021	Prakiraan Capaian Target RKPD Tahun 2022	Capaian Kinerja dan Kerangka Pendanaan									Kelompok Sasaran	Prakiraan Maju Rencana Tahun 2024		Perangkat Daerah Penanggung Jawab
						Target 2023		Pagu Indikatif			Lokasi	Sumber Dana	Prioritas			Target	Pagu Indikatif	
						Semula	Menjadi	RKPD 2023	APBD 2023	RKPD 2023 Perubahan			Nasional	Daerah				
		Jumlah Dokumen Hasil Koordinasi dan Konsultasi Pelaksanaan Tugas DPRD Jumlah Laporan Fraksi, Alat Kelengkapan dan Kinerja DPRD yang Disusun																
4 02 02 2.08 01	Koordinasi dan Konsultasi Pelaksanaan Tugas DPRD	Jumlah Dokumen Hasil Koordinasi dan Konsultasi Pelaksanaan Tugas DPRD				13 Dokumen	13 Dokumen	6,414,100,000	2,739,310,000	3,317,460,000	Kab. Lampung Barat, Balik Bukit, Way Mengaku	Dana Transfer Umum-Dana Alokasi Umum		5. Peningkatan kualitas aparatur yang profesional, Tata Kelola Pemerintahan yang baik dan Stabilitas Kamtibmas	Pimpinan dan Anggota DPRD	13 Dokumen	7,100,000,000	Sekretariat DPRD
4 02 02 2.08 02	Penyusunan Laporan Kinerja DPRD	Jumlah Laporan Fraksi, Alat Kelengkapan dan Kinerja DPRD yang Disusun				1 Laporan	1 Laporan	38,735,000	32,968,000	32,968,000	Kab. Lampung Barat, Balik Bukit, Way Mengaku	Dana Transfer Umum-Dana Alokasi Umum		5. Peningkatan kualitas aparatur yang profesional, Tata Kelola Pemerintahan yang baik dan Stabilitas Kamtibmas	Pimpinan dan Anggota DPRD	1 Laporan	43,500,000	Sekretariat DPRD
4 02 02 2.08 03	Fasilitasi Pelaksanaan Tugas Badan Musyawarah	Jumlah Dokumen Hasil Fasilitasi Pelaksanaan Tugas Badan Musyawarah				16 Dokumen	16 Dokumen	200,928,000	131,579,000	131,579,000	Kab. Lampung Barat, Balik Bukit, Way Mengaku	Dana Transfer Umum-Dana Alokasi Umum		5. Peningkatan kualitas aparatur yang profesional, Tata Kelola Pemerintahan yang baik dan Stabilitas Kamtibmas	Pimpinan dan Anggota DPRD	16 Dokumen	210,000,000	Sekretariat DPRD
4 02 02 2.08 04	Fasilitasi Tugas Pimpinan DPRD	Jumlah Dokumen Hasil Fasilitasi Tugas Pimpinan DPRD				10 Dokumen	10 Dokumen	5,186,081,000	2,633,575,000	4,289,039,000	Kab. Lampung Barat, Balik Bukit, Way Mengaku	Dana Transfer Umum-Dana Alokasi Umum		5. Peningkatan kualitas aparatur yang profesional, Tata Kelola Pemerintahan yang baik dan Stabilitas Kamtibmas	Pimpinan dan Anggota DPRD	10 Dokumen	5,843,029,500	Sekretariat DPRD
5	**UNSUR PENUNJANG URUSAN PEMERINTAHAN**																	
5 01	**PERENCANAAN**							**8,348,525,940**	**5,564,788,624**	**6,227,431,055**							**8,587,009,784**	
5 01 01	**PROGRAM PENUNJANG URUSAN PEMERINTAHAN DAERAH KABUPATEN/KOTA**	Nilai SAKIP Perangkat Daerah Bappeda	83,54 %		0 %	82,79 %	82,79 %	**3,509,340,370**	**3,238,938,924**	**3,188,878,355**						82,79 %	**3,618,805,107**	
5 01 01 2.01	**Perencanaan, Penganggaran, dan Evaluasi Kinerja Perangkat Daerah**	Jumlah dokumen Penganggaran Daerah yang disusun	20 dokumen 38 Dokumen 48 dokumen		0 dokumen 0 Dokumen 0 dokumen	5 dokumen 11 Dokumen 12 dokumen	5 dokumen 11 Dokumen 12 dokumen	**111,188,740**	**40,453,000**	**53,203,000**						5 dokumen 11 Dokumen 12 dokumen	**122,101,614**	

Penetapan Perubahan Rencana Kerja Pemerintah Daerah (RKPD)
Kabupaten Lampung Barat
Tahun 2023

Kode	Urusan/ Bidang Urusan/ Program/ Kegiatan/ Sub Kegiatan	Indikator Program/ Kegiatan/ Sub Kegiatan	Target Akhir Periode RPJMD	Realisasi Capaian RKPD Tahun 2021	Prakiraan Capaian Target RKPD Tahun 2022	Capaian Kinerja dan Kerangka Pendanaan									Kelompok Sasaran	Prakiraan Maju Rencana Tahun 2024		Perangkat Daerah Penanggung Jawab
						Target 2023		Pagu Indikatif			Lokasi	Sumber Dana	Prioritas			Target	Pagu Indikatif	
						Semula	Menjadi	RKPD 2023	APBD 2023	RKPD 2023 Perubahan			Nasional	Daerah				
		Jumlah Dokumen Perencanaan Perangkat Daera Jumlah Laporan Evaluasi Kinerja Perngakat Daerah																
5 01 01 2.01 01	Penyusunan Dokumen Perencanaan Perangkat Daerah	Jumlah Dokumen Perencanaan Perangkat Daerah				11 Dokumen	11 Dokumen	70,671,040	20,000,000	32,750,000	Kab. Lampung Barat, Balik Bukit, Way Mengaku	Dana Transfer Umum-Dana Alokasi Umum		5. Peningkatan kualitas aparatur yang profesional, Tata Kelola Pemerintahan yang baik dan Stabilitas Kamtibmas	Aparatur	11 Dokumen	77,738,144	Badan Perencanaan Pembangunan Daerah
5 01 01 2.01 02	Koordinasi dan Penyusunan Dokumen RKA-SKPD	Jumlah Dokumen RKA-SKPD dan Laporan Hasil Koordinasi Penyusunan Dokumen RKA-SKPD				1 Dokumen	1 Dokumen	1,915,100	1,741,000	1,741,000	Kab. Lampung Barat, Balik Bukit, Way Mengaku	Dana Transfer Umum-Dana Alokasi Umum		5. Peningkatan kualitas aparatur yang profesional, Tata Kelola Pemerintahan yang baik dan Stabilitas Kamtibmas	Aparatur	1 Dokumen	2,106,610	Badan Perencanaan Pembangunan Daerah
5 01 01 2.01 03	Koordinasi dan Penyusunan Dokumen Perubahan RKA-SKPD	Jumlah Dokumen Perubahan RKA-SKPD dan Laporan Hasil Koordinasi Penyusunan Dokumen Perubahan RKA-SKPD				1 Dokumen	1 Dokumen	2,019,600	1,835,000	1,835,000	Kab. Lampung Barat, Balik Bukit, Way Mengaku	Dana Transfer Umum-Dana Alokasi Umum		5. Peningkatan kualitas aparatur yang profesional, Tata Kelola Pemerintahan yang baik dan Stabilitas Kamtibmas	Aparatur	1 Dokumen	2,221,560	Badan Perencanaan Pembangunan Daerah
5 01 01 2.01 04	Koordinasi dan Penyusunan DPA-SKPD	Jumlah Dokumen DPA-SKPD dan Laporan Hasil Koordinasi Penyusunan Dokumen DPA-SKPD				1 Dokumen	1 Dokumen	2,381,000	2,381,000	2,381,000	Kab. Lampung Barat, Balik Bukit, Way Mengaku	Dana Transfer Umum-Dana Alokasi Umum		5. Peningkatan kualitas aparatur yang profesional, Tata Kelola Pemerintahan yang baik dan Stabilitas Kamtibmas	Aparatur	1 Dokumen	2,619,100	Badan Perencanaan Pembangunan Daerah
5 01 01 2.01 05	Koordinasi dan Penyusunan Perubahan DPA-SKPD	Jumlah Dokumen Perubahan DPA-SKPD dan Laporan Hasil Koordinasi Penyusunan Dokumen Perubahan DPA-SKPD				1 Dokumen	1 Dokumen	2,679,600	2,436,000	2,436,000	Kab. Lampung Barat, Balik Bukit, Way Mengaku	Dana Transfer Umum-Dana Alokasi Umum		5. Peningkatan kualitas aparatur yang profesional, Tata Kelola Pemerintahan yang baik dan Stabilitas Kamtibmas	Aparatur	1 Dokumen	2,947,560	Badan Perencanaan Pembangunan Daerah

Penetapan Perubahan Rencana Kerja Pemerintah Daerah (RKPD)
Kabupaten Lampung Barat
Tahun 2023

Kode	Urusan/ Bidang Urusan/ Program/ Kegiatan/ Sub Kegiatan	Indikator Program/ Kegiatan/ Sub Kegiatan	Target Akhir Periode RPJMD	Realisasi Capaian RKPD Tahun 2021	Prakiraan Capaian Target RKPD Tahun 2022	Capaian Kinerja dan Kerangka Pendanaan									Kelompok Sasaran	Prakiraan Maju Rencana Tahun 2024		Perangkat Daerah Penanggung Jawab
						Target 2023		Pagu Indikatif			Lokasi	Sumber Dana	Prioritas			Target	Pagu Indikatif	
						Semula	Menjadi	RKPD 2023	APBD 2023	RKPD 2023 Perubahan			Nasional	Daerah				
5 01 01 2.01 06	Koordinasi dan Penyusunan Laporan Capaian Kinerja dan Ikhtisar Realisasi Kinerja SKPD	Jumlah Laporan Capaian Kinerja dan Ikhtisar Realisasi Kinerja SKPD dan Laporan Hasil Koordinasi Penyusunan Laporan Capaian Kinerja dan Ikhtisar Realisasi Kinerja SKPD				1 Laporan	1 Laporan	2,060,000	2,060,000	2,060,000	Kab. Lampung Barat, Balik Bukit, Way Mengaku	Dana Transfer Umum-Dana Alokasi Umum		5. Peningkatan kualitas aparatur yang profesional, Tata Kelola Pemerintahan yang baik dan Stabilitas Kamtibmas	Aparatur	1 Laporan	2,060,000	Badan Perencanaan Pembangunan Daerah
5 01 01 2.01 07	Evaluasi Kinerja Perangkat Daerah	Jumlah Laporan Evaluasi Kinerja Perangkat Daerah				12 Laporan	12 Laporan	29,462,400	10,000,000	10,000,000	Kab. Lampung Barat, Balik Bukit, Way Mengaku	Dana Transfer Umum-Dana Alokasi Umum		5. Peningkatan kualitas aparatur yang profesional, Tata Kelola Pemerintahan yang baik dan Stabilitas Kamtibmas	Aparatur	12 Laporan	32,408,640	Badan Perencanaan Pembangunan Daerah
5 01 01 2.02	**Administrasi Keuangan Perangkat Daerah**	Jumlah Dokumen Pelaporan dan Analisis Prognosis Realisasi Anggaran Jumlah Laporan Keuangan Akhir Tahun SKPD dan Laporan Hasil Koordinasi Penyusunan Laporan Keungan Akhir Tahun SKPD Jumlah Laporan Keuangan Bulanan/Triwulanan/ Semesteran SKPD dan Laporan Koordinasi Penyusunan Laporan Keuangan Bulanan/Triwulanan /Semesteran SKPD Jumlah Orang yang Menerima Gaji dan Tunjangan ASN	4 Laporan 104 Laporan 8 Laporan 104 Orang/Bulan		0 Laporan 0 Laporan 0 Laporan 0 Orang/Bulan	1 Laporan 1 Laporan 2 Laporan 26 Orang/Bulan	1 Laporan 1 Laporan 2 Laporan 26 Orang/Bulan	**2,469,815,000**	**2,616,749,900**	**2,544,440,431**						1 Laporan 1 Laporan 2 Laporan 26 Orang/Bulan	**2,469,815,000**	
5 01 01 2.02 01	Penyediaan Gaji dan Tunjangan ASN	Jumlah Orang yang Menerima Gaji dan Tunjangan ASN				312 Orang/bulan	312 Orang/bulan	2,464,315,000	2,611,249,900	2,538,940,431	Kab. Lampung Barat, Balik Bukit, Way Mengaku	Dana Transfer Umum-Dana Alokasi Umum	Memperkuat Stabilitas Polhukhankam Dan Transformasi Pelayanan Publik	5. Peningkatan kualitas aparatur yang profesional, Tata Kelola Pemerintahan yang baik dan Stabilitas Kamtibmas	Aparatur	312 Orang/bulan	2,464,315,000	Badan Perencanaan Pembangunan Daerah
5 01 01 2.02 05	Koordinasi dan Penyusunan Laporan Keuangan Akhir Tahun SKPD	Jumlah Laporan Keuangan Akhir Tahun SKPD dan Laporan Hasil Koordinasi Penyusunan Laporan Keuangan Akhir Tahun SKPD				1 Laporan	1 Laporan	1,000,000	1,000,000	1,000,000	Kab. Lampung Barat, Balik Bukit, Way Mengaku	Dana Transfer Umum-Dana Alokasi Umum	Memperkuat Stabilitas Polhukhankam Dan Transformasi Pelayanan Publik	5. Peningkatan kualitas aparatur yang profesional, Tata Kelola Pemerintahan yang baik dan Stabilitas	Aparatur	1 Laporan	1,000,000	Badan Perencanaan Pembangunan Daerah

Penetapan Perubahan Rencana Kerja Pemerintah Daerah (RKPD)
Kabupaten Lampung Barat
Tahun 2023

Kode	Urusan/ Bidang Urusan/ Program/ Kegiatan/ Sub Kegiatan	Indikator Program/ Kegiatan/ Sub Kegiatan	Target Akhir Periode RPJMD	Realisasi Capaian RKPD Tahun 2021	Prakiraan Capaian Target RKPD Tahun 2022	Capaian Kinerja dan Kerangka Pendanaan									Kelompok Sasaran	Prakiraan Maju Rencana Tahun 2024		Perangkat Daerah Penanggung Jawab
						Target 2023		Pagu Indikatif			Lokasi	Sumber Dana	Prioritas			Target	Pagu Indikatif	
						Semula	Menjadi	RKPD 2023	APBD 2023	RKPD 2023 Perubahan			Nasional	Daerah				
														Kamtibmas				
5 01 01 2.02 07	Koordinasi dan Penyusunan Laporan Keuangan Bulanan/ Triwulanan/ Semesteran SKPD	Jumlah Laporan Keuangan Bulanan/ Triwulanan/ Semesteran SKPD dan Laporan Koordinasi Penyusunan Laporan Keuangan Bulanan/Triwulanan /Semesteran SKPD				2 Laporan	2 Laporan	2,000,000	2,000,000	2,000,000	Kab. Lampung Barat, Balik Bukit, Way Mengaku	Dana Transfer Umum-Dana Alokasi Umum	Memperkuat Stabilitas Polhukhankam Dan Transformasi Pelayanan Publik	5. Peningkatan kualitas aparatur yang profesional, Tata Kelola Pemerintahan yang baik dan Stabilitas Kamtibmas	Aparatur	2 Laporan	2,000,000	Badan Perencanaan Pembangunan Daerah
5 01 01 2.02 08	Penyusunan Pelaporan dan Analisis Prognosis Realisasi Anggaran	Jumlah Dokumen Pelaporan dan Analisis Prognosis Realisasi Anggaran				1 Dokumen	1 Dokumen	2,500,000	2,500,000	2,500,000	Kab. Lampung Barat, Balik Bukit, Way Mengaku	Dana Transfer Umum-Dana Alokasi Umum	Memperkuat Stabilitas Polhukhankam Dan Transformasi Pelayanan Publik	5. Peningkatan kualitas aparatur yang profesional, Tata Kelola Pemerintahan yang baik dan Stabilitas Kamtibmas	Aparatur	1 Dokumen	2,500,000	Badan Perencanaan Pembangunan Daerah
5 01 01 2.03	**Administrasi Barang Milik Daerah pada Perangkat Daerah**	Jumlah dokumen Administrasi Barang Milik Daerah pada Perangkat Daerah	4 dokumen		0 dokumen	1 dokumen	1 dokumen	**4,706,900**	**4,279,000**	**6,279,000**						1 dokumen	**7,177,590**	
5 01 01 2.03 01	Penyusunan Perencanaan Kebutuhan Barang Milik Daerah SKPD	Jumlah Rencana Kebutuhan Barang Milik Daerah SKPD				1 Dokumen	1 Dokumen	4,706,900	4,279,000	4,279,000	Kab. Lampung Barat, Balik Bukit, Way Mengaku	Dana Transfer Umum-Dana Alokasi Umum		5. Peningkatan kualitas aparatur yang profesional, Tata Kelola Pemerintahan yang baik dan Stabilitas Kamtibmas	Aparatur Sipil Negara	1 Dokumen	5,177,590	Badan Perencanaan Pembangunan Daerah
5 01 01 2.03 05	Rekonsiliasi dan Penyusunan Laporan Barang Milik Daerah pada SKPD	Jumlah Laporan Rekonsiliasi dan Penyusunan Laporan Barang Milik Daerah pada SKPD					1 Laporan	0	0	2,000,000	Kab. Lampung Barat, Balik Bukit, Way Mengaku	Dana Transfer Umum-Dana Alokasi Umum		5. Peningkatan kualitas aparatur yang profesional, Tata Kelola Pemerintahan yang baik dan Stabilitas Kamtibmas	Aparatur Sipil Negara	1 Laporan	2,000,000	Badan Perencanaan Pembangunan Daerah
5 01 01 2.05	**Administrasi Kepegawaian Perangkat Daerah**	Jumlah Dokumen Monitoring, Evaluasi, dan Penilaian Kinerja Pegawai Jumlah Pegawai Berdasarkan Tugas dan Fungsi yang Mengikuti Pendidikan dan Pelatihan	4 dokumen 16 Orang		0 dokumen 0 Orang	1 dokumen 4 Orang	1 dokumen 4 Orang	**15,698,000**	**3,234,000**	**6,544,000**						1 dokumen 4 Orang	**20,986,000**	
5 01 01 2.05 03	Pendataan dan Pengolahan Administrasi Kepegawaian	Jumlah Dokumen Pendataan dan Pengolahan Administrasi Kepegawaian				1 Dokumen	1 Dokumen	4,698,000	3,234,000	3,234,000	Kab. Lampung Barat, Balik Bukit, Way Mengaku	Dana Transfer Umum-Dana Alokasi Umum		5. Peningkatan kualitas aparatur yang profesional, Tata Kelola Pemerintahan yang baik dan Stabilitas	Aparatur Sipil Negara	1 Dokumen	5,167,800	Badan Perencanaan Pembangunan Daerah

Penetapan Perubahan Rencana Kerja Pemerintah Daerah (RKPD)
Kabupaten Lampung Barat
Tahun 2023

Kode	Urusan/ Bidang Urusan/ Program/ Kegiatan/ Sub Kegiatan	Indikator Program/ Kegiatan/ Sub Kegiatan	Target Akhir Periode RPJMD	Realisasi Capaian RKPD Tahun 2021	Prakiraan Capaian Target RKPD Tahun 2022	Capaian Kinerja dan Kerangka Pendanaan									Kelompok Sasaran	Prakiraan Maju Rencana Tahun 2024		Perangkat Daerah Penanggung Jawab
						Target 2023		Pagu Indikatif			Lokasi	Sumber Dana	Prioritas			Target	Pagu Indikatif	
						Semula	Menjadi	RKPD 2023	APBD 2023	RKPD 2023 Perubahan			Nasional	Daerah				
														Kamtibmas				
5 01 01 2.05 05	Monitoring, Evaluasi, dan Penilaian Kinerja Pegawai	Jumlah Dokumen Monitoring, Evaluasi, dan Penilaian Kinerja Pegawai					1 Dokumen	0	0	3,310,000	Kab. Lampung Barat, Balik Bukit, Way Mengaku	Dana Transfer Umum-Dana Alokasi Umum		5. Peningkatan kualitas aparatur yang profesional, Tata Kelola Pemerintahan yang baik dan Stabilitas Kamtibmas	Aparatur Sipil Negara	1 Dokumen	3,718,200	Badan Perencanaan Pembangunan Daerah
5 01 01 2.05 09	Pendidikan dan Pelatihan Pegawai Berdasarkan Tugas dan Fungsi	Jumlah Pegawai Berdasarkan Tugas dan Fungsi yang Mengikuti Pendidikan dan Pelatihan				2 Orang	2 Orang	11,000,000	0	0	Kab. Lampung Barat, Balik Bukit, Way Mengaku	Dana Transfer Umum-Dana Alokasi Umum		5. Peningkatan kualitas aparatur yang profesional, Tata Kelola Pemerintahan yang baik dan Stabilitas Kamtibmas	Aparatur Sipil Negara	2 Orang	12,100,000	Badan Perencanaan Pembangunan Daerah
5 01 01 2.06	**Administrasi Umum Perangkat Daerah**	Jumlah Dokumen Bahan Bacaan dan Peraturan Perundang-Undangan yang Disediakan Jumlah Laporan Fasilitasi Kunjungan Tamu Jumlah Laporan Penyelenggaraan Rapat Koordinasi dan Konsultasi SKPD Jumlah Paket Bahan Logistik Kantor yang Disediakan Jumlah Paket Barang Cetakan dan Penggandaan yang Disediakan Jumlah Paket Komponen Instalasi Listrik/Penerangan Bangunan Kantor yang Disediakan	4 dokumen 4 Laporan 4 Laporan 4 Paket 4 Paket 12 Paket		0 dokumen 0 Laporan 0 Laporan 0 Paket 0 Paket 0 Paket	1 dokumen 1 Laporan 1 Laporan 1 Paket 1 Paket 3 Paket	1 dokumen 1 Laporan 1 Laporan 1 Paket 1 Paket 3 Paket	**290,789,300**	**250,778,724**	**340,403,624**						1 dokumen 1 Laporan 1 Laporan 1 Paket 1 Paket 3 Paket	**319,868,230**	
5 01 01 2.06 01	Penyediaan Komponen Instalasi Listrik/Penerangan Bangunan Kantor	Jumlah Paket Komponen Instalasi Listrik/Penerangan Bangunan Kantor yang Disediakan				1 Paket	1 Paket	4,125,000	3,751,000	3,751,000	Kab. Lampung Barat, Balik Bukit, Way Mengaku	Dana Transfer Umum-Dana Alokasi Umum		5. Peningkatan kualitas aparatur yang profesional, Tata Kelola Pemerintahan yang baik dan Stabilitas Kamtibmas	Aparatur Sipil Negara	1 Paket	4,537,500	Badan Perencanaan Pembangunan Daerah
5 01 01 2.06 04	Penyediaan Bahan Logistik Kantor	Jumlah Paket Bahan Logistik Kantor yang Disediakan				11 Paket	11 Paket	15,378,000	13,978,000	13,978,000	Kab. Lampung Barat, Balik Bukit, Way	Dana Transfer Umum-Dana Alokasi Umum		5. Peningkatan kualitas aparatur yang profesional, Tata Kelola Pemerintahan yang baik dan	Aparatur Sipil Negara	11 Paket	16,915,800	Badan Perencanaan Pembangunan Daerah

Penetapan Perubahan Rencana Kerja Pemerintah Daerah (RKPD)
Kabupaten Lampung Barat
Tahun 2023

Kode	Urusan/ Bidang Urusan/ Program/ Kegiatan/ Sub Kegiatan	Indikator Program/ Kegiatan/ Sub Kegiatan	Target Akhir Periode RPJMD	Realisasi Capaian RKPD Tahun 2021	Prakiraan Capaian Target RKPD Tahun 2022	Capaian Kinerja dan Kerangka Pendanaan									Kelompok Sasaran	Prakiraan Maju Rencana Tahun 2024		Perangkat Daerah Penanggung Jawab
						Target 2023		Pagu Indikatif			Lokasi	Sumber Dana	Prioritas			Target	Pagu Indikatif	
						Semula	Menjadi	RKPD 2023	APBD 2023	RKPD 2023 Perubahan			Nasional	Daerah				
											Mengaku			Stabilitas Kamtibmas				
5 01 01 2.06 05	Penyediaan Barang Cetakan dan Penggandaan	Jumlah Paket Barang Cetakan dan Penggandaan yang Disediakan				1 Paket	1 Paket	52,348,780	33,312,700	48,172,600	Kab. Lampung Barat, Balik Bukit, Way Mengaku	Dana Transfer Umum-Dana Alokasi Umum		5. Peningkatan kualitas aparatur yang profesional, Tata Kelola Pemerintahan yang baik dan Stabilitas Kamtibmas	Aparatur Sipil Negara	1 Paket	57,583,658	Badan Perencanaan Pembangunan Daerah
5 01 01 2.06 06	Penyediaan Bahan Bacaan dan Peraturan Perundang-undangan	Jumlah Dokumen Bahan Bacaan dan Peraturan Perundang-Undangan yang Disediakan				1 Dokumen	1 Dokumen	12,276,000	11,160,000	11,160,000	Kab. Lampung Barat, Balik Bukit, Pasar Liwa	Dana Transfer Umum-Dana Alokasi Umum		5. Peningkatan kualitas aparatur yang profesional, Tata Kelola Pemerintahan yang baik dan Stabilitas Kamtibmas	Aparatur Sipil Negara	1 Dokumen	13,503,600	Badan Perencanaan Pembangunan Daerah
5 01 01 2.06 08	Fasilitasi Kunjungan Tamu	Jumlah Laporan Fasilitasi Kunjungan Tamu				1 Laporan	1 Laporan	16,080,520	14,709,024	14,709,024	Kab. Lampung Barat, Balik Bukit, Way Mengaku	Dana Transfer Umum-Dana Alokasi Umum		5. Peningkatan kualitas aparatur yang profesional, Tata Kelola Pemerintahan yang baik dan Stabilitas Kamtibmas	Aparatur Sipil Negara	1 Laporan	17,688,572	Badan Perencanaan Pembangunan Daerah
5 01 01 2.06 09	Penyelenggaraan Rapat Koordinasi dan Konsultasi SKPD	Jumlah Laporan Penyelenggaraan Rapat Koordinasi dan Konsultasi SKPD				47 Laporan	47 Laporan	190,581,000	173,868,000	248,633,000	Kab. Lampung Barat, Balik Bukit, Way Mengaku	Dana Transfer Umum-Dana Alokasi Umum		5. Peningkatan kualitas aparatur yang profesional, Tata Kelola Pemerintahan yang baik dan Stabilitas Kamtibmas	Aparatur Sipil Negara	47 Laporan	209,639,100	Badan Perencanaan Pembangunan Daerah
5 01 01 2.07	**Pengadaan Barang Milik Daerah Penunjang Urusan Pemerintah Daerah**	Jumlah Barang Milik Daerah Penunjang Urusan Pemerintah Daerah yang diadakan	4 Unit		0 Unit	1 Unit	1 Unit	**178,899,000**	**0**	**0**						1 Unit	**196,788,900**	
5 01 01 2.07 06	Pengadaan Peralatan dan Mesin Lainnya	Jumlah Unit Peralatan dan Mesin Lainnya yang Disediakan				1 Unit	1 Unit	178,899,000	0	0	Kab. Lampung Barat, Balik Bukit, Way Mengaku	Dana Transfer Umum-Dana Alokasi Umum		5. Peningkatan kualitas aparatur yang profesional, Tata Kelola Pemerintahan yang baik dan Stabilitas Kamtibmas	aparatur	1 Unit	196,788,900	Badan Perencanaan Pembangunan Daerah
5 01 01 2.08	**Penyediaan Jasa Penunjang Urusan Pemerintahan Daerah**	Jumlah sub organisasi yang disediakan jasa Penunjang Urusan Pemerintahan Daerah	sub organisasi		sub organisasi	4 sub organisasi	4 sub organisasi	**202,526,430**	**116,542,500**	**101,682,500**						4 sub organisasi	**222,779,073**	

Penetapan Perubahan Rencana Kerja Pemerintah Daerah (RKPD)
Kabupaten Lampung Barat
Tahun 2023

Kode	Urusan/ Bidang Urusan/ Program/ Kegiatan/ Sub Kegiatan	Indikator Program/ Kegiatan/ Sub Kegiatan	Target Akhir Periode RPJMD	Realisasi Capaian RKPD Tahun 2021	Prakiraan Capaian Target RKPD Tahun 2022	Capaian Kinerja dan Kerangka Pendanaan									Kelompok Sasaran	Prakiraan Maju Rencana Tahun 2024		Perangkat Daerah Penanggung Jawab
						Target 2023		Pagu Indikatif			Lokasi	Sumber Dana	Prioritas			Target	Pagu Indikatif	
						Semula	Menjadi	RKPD 2023	APBD 2023	RKPD 2023 Perubahan			Nasional	Daerah				
5 01 01 2.08 01	Penyediaan Jasa Surat Menyurat	Jumlah Laporan Penyediaan Jasa Surat Menyurat				1 Laporan	1 Laporan	6,039,000	5,490,000	3,930,000	Kab. Lampung Barat, Balik Bukit, Way Mengaku	Dana Transfer Umum-Dana Alokasi Umum		5. Peningkatan kualitas aparatur yang profesional, Tata Kelola Pemerintahan yang baik dan Stabilitas Kamtibmas	Aparatur	1 Laporan	6,642,900	Badan Perencanaan Pembangunan Daerah
5 01 01 2.08 02	Penyediaan Jasa Komunikasi, Sumber Daya Air dan Listrik	Jumlah Laporan Penyediaan Jasa Komunikasi, Sumber Daya Air dan Listrik yang Disediakan				1 Laporan	1 Laporan	27,900,000	27,900,000	14,600,000	Kab. Lampung Barat, Balik Bukit, Way Mengaku	Dana Transfer Umum-Dana Alokasi Umum		5. Peningkatan kualitas aparatur yang profesional, Tata Kelola Pemerintahan yang baik dan Stabilitas Kamtibmas	Aparatur	1 Laporan	30,690,000	Badan Perencanaan Pembangunan Daerah
5 01 01 2.08 04	Penyediaan Jasa Pelayanan Umum Kantor	Jumlah Laporan Penyediaan Jasa Pelayanan Umum Kantor yang Disediakan				1 Laporan	1 Laporan	168,587,430	83,152,500	83,152,500	Kab. Lampung Barat, Balik Bukit, Way Mengaku	Dana Transfer Umum-Dana Alokasi Umum		5. Peningkatan kualitas aparatur yang profesional, Tata Kelola Pemerintahan yang baik dan Stabilitas Kamtibmas	Aparatur	1 Laporan	185,446,173	Badan Perencanaan Pembangunan Daerah
5 01 01 2.09	**Pemeliharaan Barang Milik Daerah Penunjang Urusan Pemerintahan Daerah**	Jumlah Barang Milik Daerah Penunjang Urusan Pemerintahan Daerah yang dipelihara	44 Unit		0 Unit	11 Unit	11 Unit	**235,717,000**	**206,901,800**	**136,325,800**						11 Unit	**259,288,700**	
5 01 01 2.09 02	Penyediaan Jasa Pemeliharaan, Biaya Pemeliharaan, Pajak dan Perizinan Kendaraan Dinas Operasional atau Lapangan	Jumlah Kendaraan Dinas Operasional atau Lapangan yang Dipelihara dan dibayarkan Pajak dan Perizinannya				11 Unit	11 Unit	193,679,000	168,676,000	98,100,000	Kab. Lampung Barat, Balik Bukit, Way Mengaku	Dana Transfer Umum-Dana Alokasi Umum		5. Peningkatan kualitas aparatur yang profesional, Tata Kelola Pemerintahan yang baik dan Stabilitas Kamtibmas	aparatur	11 Unit	213,046,900	Badan Perencanaan Pembangunan Daerah
5 01 01 2.09 06	Pemeliharaan Peralatan dan Mesin Lainnya	Jumlah Peralatan dan Mesin Lainnya yang Dipelihara				1 Unit	1 Unit	32,571,000	29,630,000	29,630,000	Kab. Lampung Barat, Balik Bukit, Kubu Perahu	Dana Transfer Umum-Dana Alokasi Umum		5. Peningkatan kualitas aparatur yang profesional, Tata Kelola Pemerintahan yang baik dan Stabilitas Kamtibmas	aparatur	1 Unit	35,828,100	Badan Perencanaan Pembangunan Daerah
5 01 01 2.09 11	Pemeliharaan/Rehabilitasi Sarana dan Prasarana Pendukung Gedung Kantor atau Bangunan Lainnya	Jumlah Sarana dan Prasarana Pendukung Gedung Kantor atau Bangunan Lainnya yang Dipelihara/Direhabilitasi				1 Unit	1 Unit	9,467,000	8,595,800	8,595,800	Kab. Lampung Barat, Balik Bukit, Way Mengaku	Dana Transfer Umum-Dana Alokasi Umum		5. Peningkatan kualitas aparatur yang profesional, Tata Kelola Pemerintahan yang baik dan Stabilitas	aparatur	1 Unit	10,413,700	Badan Perencanaan Pembangunan Daerah

Penetapan Perubahan Rencana Kerja Pemerintah Daerah (RKPD)
Kabupaten Lampung Barat
Tahun 2023

Kode	Urusan/ Bidang Urusan/ Program/ Kegiatan/ Sub Kegiatan	Indikator Program/ Kegiatan/ Sub Kegiatan	Target Akhir Periode RPJMD	Realisasi Capaian RKPD Tahun 2021	Prakiraan Capaian Target RKPD Tahun 2022	Capaian Kinerja dan Kerangka Pendanaan									Kelompok Sasaran	Prakiraan Maju Rencana Tahun 2024		Perangkat Daerah Penanggung Jawab
						Target 2023		Pagu Indikatif			Lokasi	Sumber Dana	Prioritas			Target	Pagu Indikatif	
						Semula	Menjadi	RKPD 2023	APBD 2023	RKPD 2023 Perubahan			Nasional	Daerah				
														Kamtibmas				
5 01 02	**PROGRAM PERENCANAAN, PENGENDALIAN DAN EVALUASI PEMBANGUNAN DAERAH**	Persentase OPD yang mencapai target kinerja	100 %		0 %	70,00 %	70,00 %	**2,358,291,570**	**1,126,207,700**	**1,595,541,700**						70,00 %	**2,233,856,827**	
5 01 02 2.01	**Penyusunan Perencanaan dan Pendanaan**	Jumlah Berita Acara Forum Perangkat Daerah/Lintas Perangkat Daerah Jumlah Berita Acara Konsultasi Publik Jumlah Berita Acara Musrenbang Kabupaten/Kota Jumlah Dokumen Perencanaan Pembangunan Daerah Kabupaten/Kota yang Ditetapkan (RPJPD/RPJMD/RKPD)	4 Berita Acara 6 Berita acara 4 Berita Acara 20 Dokumen		0 Berita Acara 0 Berita acara 0 Berita Acara 0 Dokumen	1 Berita Acara 1 Berita acara 1 Berita Acara 5 Dokumen	1 Berita Acara 1 Berita acara 1 Berita Acara 5 Dokumen	**1,247,142,570**	**739,772,700**	**1,132,092,700**						1 Berita Acara 1 Berita acara 1 Berita Acara 5 Dokumen	**1,383,856,827**	
5 01 02 2.01 03	Pelaksanaan Konsultasi Publik	Jumlah Berita Acara Konsultasi Publik				2 Berita Acara	2 Berita Acara	50,000,000	35,579,000	35,579,000	Kab. Lampung Barat, Balik Bukit, Way Mengaku	Dana Transfer Umum-Dana Alokasi Umum		5. Peningkatan kualitas aparatur yang profesional, Tata Kelola Pemerintahan yang baik dan Stabilitas Kamtibmas	Aparatur	2 Berita Acara	55,000,000	Badan Perencanaan Pembangunan Daerah
5 01 02 2.01 04	Koordinasi Pelaksanaan Forum Perangkat Daerah/Lintas Perangkat Daerah	Jumlah Berita Acara Forum Perangkat Daerah/Lintas Perangkat Daerah				18 Berita Acara	18 Berita Acara	147,204,750	115,285,400	115,285,400	Kab. Lampung Barat, Balik Bukit, Way Mengaku	Dana Transfer Umum-Dana Alokasi Umum		5. Peningkatan kualitas aparatur yang profesional, Tata Kelola Pemerintahan yang baik dan Stabilitas Kamtibmas	Aparatur	18 Berita Acara	161,925,225	Badan Perencanaan Pembangunan Daerah
5 01 02 2.01 05	Pelaksanaan Musrenbang Kabupaten/Kota	Jumlah Berita Acara Musrenbang Kabupaten/Kota				1 Berita Acara	1 Berita Acara	469,937,820	277,774,600	290,524,600	Kab. Lampung Barat, Balik Bukit, Way Mengaku	Dana Transfer Umum-Dana Alokasi Umum		5. Peningkatan kualitas aparatur yang profesional, Tata Kelola Pemerintahan yang baik dan Stabilitas Kamtibmas	Aparatur	1 Berita Acara	516,931,602	Badan Perencanaan Pembangunan Daerah
5 01 02 2.01 07	Koordinasi Penyusunan dan Penetapan Dokumen Perencanaan Pembangunan Daerah Kabupaten/Kota	Jumlah Dokumen Perencanaan Pembangunan Daerah Kabupaten/Kota yang Ditetapkan(RPJPD/RPJMD/RKPD)				3 Dokumen	3 Dokumen	580,000,000	311,133,700	690,703,700	Kab. Lampung Barat, Balik Bukit, Semua Kelurahan	Dana Transfer Umum-Dana Alokasi Umum		5. Peningkatan kualitas aparatur yang profesional, Tata Kelola Pemerintahan yang baik dan Stabilitas Kamtibmas	Aparatur	3 Dokumen	650,000,000	Badan Perencanaan Pembangunan Daerah

Penetapan Perubahan Rencana Kerja Pemerintah Daerah (RKPD)
Kabupaten Lampung Barat
Tahun 2023

Kode	Urusan/ Bidang Urusan/ Program/ Kegiatan/ Sub Kegiatan	Indikator Program/ Kegiatan/ Sub Kegiatan	Target Akhir Periode RPJMD	Realisasi Capaian RKPD Tahun 2021	Prakiraan Capaian Target RKPD Tahun 2022	Capaian Kinerja dan Kerangka Pendanaan									Kelompok Sasaran	Prakiraan Maju Rencana Tahun 2024		Perangkat Daerah Penanggung Jawab
						Target 2023		Pagu Indikatif			Lokasi	Sumber Dana	Prioritas			Target	Pagu Indikatif	
						Semula	Menjadi	RKPD 2023	APBD 2023	RKPD 2023 Perubahan			Nasional	Daerah				
5 01 02 2.02	**Analisis Data dan Informasi Pemerintahan Daerah Bidang Perencanaan Pembangunan Daerah**	Jumlah Buku Profil Pembangunan Daerah yang Diterbitkan Jumlah Orang yang Dibina dalam Pemanfaatan Data dan Informasi	4 Buku 200 Orang		0 Buku 0 Orang	1 Buku 50 Orang	1 Buku 50 Orang	**180,000,000**	**79,800,000**	**79,800,000**						1 Buku 50 Orang	**190,000,000**	
5 01 02 2.02 02	Pembinaan dan Pemanfaatan Data dan Informasi Perencanaan Pembangunan Perangkat Daerah	Jumlah Orang yang Dibina dalam Pemanfaatan Data dan Informasi				50 Orang	50 Orang	85,000,000	37,880,000	37,880,000	Kab. Lampung Barat, Balik Bukit, Way Mengaku	Dana Transfer Umum-Dana Alokasi Umum	Memperkuat Stabilitas Polhukhankam Dan Transformasi Pelayanan Publik		Aparatur	50 Orang	90,000,000	Badan Perencanaan Pembangunan Daerah
5 01 02 2.02 03	Penyusunan Profil Pembangunan Daerah Kabupaten/Kota	Jumlah Buku Profil Pembangunan Daerah yang Diterbitkan				1 Buku	1 Buku	95,000,000	41,920,000	41,920,000	Kab. Lampung Barat, Balik Bukit, Way Mengaku	Dana Transfer Umum-Dana Alokasi Umum	Memperkuat Stabilitas Polhukhankam Dan Transformasi Pelayanan Publik	5. Peningkatan kualitas aparatur yang profesional, Tata Kelola Pemerintahan yang baik dan Stabilitas Kamtibmas	Aparatur	1 Buku	100,000,000	Badan Perencanaan Pembangunan Daerah
5 01 02 2.03	**Pengendalian, Evaluasi dan Pelaporan Bidang Perencanaan Pembangunan Daerah**	Jumlah Laporan Hasil Evaluasi Kinerja Pembangunan Daerah Jumlah Laporan Hasil Pengendalian Perencanaan dan Pelaksanaan Pembangunan	20 Laporan 12 Laporan		0 Laporan 0 Laporan	6 Laporan 3 Laporan	6 Laporan 3 Laporan	**931,149,000**	**306,635,000**	**383,649,000**						6 Laporan 3 Laporan	**660,000,000**	
5 01 02 2.03 01	Koordinasi Pengendalian Perencanaan dan Pelaksanaan Pembangunan Daerah di Kabupaten/Kota	Jumlah Laporan Hasil Pengendalian Perencanaan dan Pelaksanaan Pembangunan				3 Laporan	3 Laporan	221,149,000	157,445,000	176,635,000	Kab. Lampung Barat, Semua Kecamatan, Semua Kelurahan	Dana Transfer Umum-Dana Alokasi Umum	Memperkuat Stabilitas Polhukhankam Dan Transformasi Pelayanan Publik	5. Peningkatan kualitas aparatur yang profesional, Tata Kelola Pemerintahan yang baik dan Stabilitas Kamtibmas	Aparatur	3 Laporan	230,000,000	Badan Perencanaan Pembangunan Daerah
5 01 02 2.03 03	Monitoring, Evaluasi dan Penyusunan Laporan Berkala Pelaksanaan Pembangunan Daerah	Jumlah Laporan Hasil Evaluasi Kinerja Pembangunan Daerah				6 Laporan	6 Laporan	710,000,000	149,190,000	207,014,000	Kab. Lampung Barat, Balik Bukit, Way Mengaku	Dana Transfer Umum-Dana Alokasi Umum	Memperkuat Stabilitas Polhukhankam Dan Transformasi Pelayanan Publik	5. Peningkatan kualitas aparatur yang profesional, Tata Kelola Pemerintahan yang baik dan Stabilitas Kamtibmas	Aparatur	6 Laporan	430,000,000	Badan Perencanaan Pembangunan Daerah
5 01 03	**PROGRAM KOORDINASI DAN SINKRONISASI PERENCANAAN PEMBANGUNAN DAERAH**	Persentase Capaian Indikator Kinerja Program RPJMD Bidang perencanaan bidang Sarana Prasarana Wilayah dan SDA	100,00 % 100 %		0 % 0 %	85 % 85 %	85 % 85 %	**2,480,894,000**	**1,199,642,000**	**1,443,011,000**						85 % 85 %	**2,734,347,850**	

Penetapan Perubahan Rencana Kerja Pemerintah Daerah (RKPD)
Kabupaten Lampung Barat
Tahun 2023

Kode	Urusan/ Bidang Urusan/ Program/ Kegiatan/ Sub Kegiatan	Indikator Program/ Kegiatan/ Sub Kegiatan	Target Akhir Periode RPJMD	Realisasi Capaian RKPD Tahun 2021	Prakiraan Capaian Target RKPD Tahun 2022	Capaian Kinerja dan Kerangka Pendanaan									Kelompok Sasaran	Prakiraan Maju Rencana Tahun 2024		Perangkat Daerah Penanggung Jawab
						Target 2023		Pagu Indikatif			Lokasi	Sumber Dana	Prioritas			Target	Pagu Indikatif	
						Semula	Menjadi	RKPD 2023	APBD 2023	RKPD 2023 Perubahan			Nasional	Daerah				
		Persentase Indikator Kinerja Program RPJMD Bidang Perekonomian dan Kesejahteraan Rakyat																
5 01 03 2.01	**Koordinasi Perencanaan Bidang Pemerintahan dan Pembangunan Manusia**	Jumlah Dokumen Perencanaan Pembangunan Daerah Bidang Pembangunan Manusia yang Dikoordinir Penyusunannya (RPJPD. RPJMD dan RKPD) Jumlah Dokumen Perencanaan Pembangunan Daerah Bidang Pemerintahan (RPJPD, RPJMD dan RKPD) Jumlah Laporan Hasil Sinkronisasi Renstra/Renja dengan RKPD/RPJMD pada Bidang Pembangunan Manusia Jumlah Laporan Hasil Sinkronisasi Renstra/Renja dengan RKPD/RPJMD pada Bidang Pemerintahan Jumlah Laporan Monitoring dan Evaluasi Penyusunan Dokumen Perencanaan Pembangunan Perangkat Daerah Bidang Pemerintahan Jumlah Perangkat Daerah yang Dilakukan Asistensi dalam Penyusunan Dokumen Perencanaan Pembangunan Perangkat Daerah Jumlah Perangkat Daerah yang Mendapatkan Asistensi dalam Penyusunan Renstra/Renja Bidang Pembangunan Manusia Jumlah Perangkat Daerah yang Mendapatkan Monitoring dan	Dokumen Dokumen Laporan Laporan Perangkat Daerah Perangkat Daerah Perangkat Daerah Perangkat Daerah		Dokumen Dokumen Laporan Laporan Perangkat Daerah Perangkat Daerah Perangkat Daerah Perangkat Daerah	2 Dokumen 2 Dokumen 1 Laporan 1 Laporan 10 Perangkat Daerah 10 Perangkat Daerah 4 Perangkat Daerah 4 Perangkat Daerah	2 Dokumen 2 Dokumen 1 Laporan 1 Laporan 10 Perangkat Daerah 10 Perangkat Daerah 4 Perangkat Daerah 4 Perangkat Daerah	**990,066,500**	**444,360,000**	**621,535,000**					2 Dokumen 2 Dokumen 1 Laporan 1 Laporan 10 Perangkat Daerah 10 Perangkat Daerah 4 Perangkat Daerah 4 Perangkat Daerah	**1,087,370,400**	

Penetapan Perubahan Rencana Kerja Pemerintah Daerah (RKPD)
Kabupaten Lampung Barat
Tahun 2023

Kode	Urusan/ Bidang Urusan/ Program/ Kegiatan/ Sub Kegiatan	Indikator Program/ Kegiatan/ Sub Kegiatan	Target Akhir Periode RPJMD	Realisasi Capaian RKPD Tahun 2021	Prakiraan Capaian Target RKPD Tahun 2022	Capaian Kinerja dan Kerangka Pendanaan									Kelompok Sasaran	Prakiraan Maju Rencana Tahun 2024		Perangkat Daerah Penanggung Jawab
						Target 2023		Pagu Indikatif			Lokasi	Sumber Dana	Prioritas			Target	Pagu Indikatif	
						Semula	Menjadi	RKPD 2023	APBD 2023	RKPD 2023 Perubahan			Nasional	Daerah				
		Evaluasi dalam Penyusunan Renstra/Renja Bidang Pembangunan Manusia																
5 01 03 2.01 01	Koordinasi Penyusunan Dokumen Perencanaan Pembangunan Daerah Bidang Pemerintahan (RPJPD, RPJMD dan RKPD)	Jumlah Dokumen Perencanaan Pembangunan Daerah Bidang Pemerintahan yang dikoordinir penyusunannya (RPJPD, RPJMD dan RKPD) Jumlah Dokumen Perencanaan Pembangunan Daerah Bidang Pemerintahan yang Dikoordinir Penyusunannya (RPJPD, RPJMD dan RKPD)				2 Dokumen	2 Dokumen 0 Dokumen	150,505,000	33,433,000	33,433,000	Kab. Lampung Barat, Balik Bukit, Way Mengaku	Dana Transfer Umum-Dana Alokasi Umum	Meningkatkan Sumber Daya Manusia Yang Berkualitas Dan Berdaya Saing	5. Peningkatan kualitas aparatur yang profesional, Tata Kelola Pemerintahan yang baik dan Stabilitas Kamtibmas	Aparatur	2 Dokumen 0 Dokumen	165,555,500	Badan Perencanaan Pembangunan Daerah
5 01 03 2.01 02	Asistensi Penyusunan Dokumen Perencanaan Pembangunan Perangkat Daerah Bidang Pemerintahan	Jumlah Perangkat Daerah yang Dilakukan Asistensi dalam Penyusunan Dokumen Perencanaan Pembangunan Perangkat Daerah				10 Perangkat Daerah	10 Perangkat Daerah	14,384,000	0	0	Kab. Lampung Barat, Balik Bukit, Way Mengaku	Dana Transfer Umum-Dana Alokasi Umum	Meningkatkan Sumber Daya Manusia Yang Berkualitas Dan Berdaya Saing	5. Peningkatan kualitas aparatur yang profesional, Tata Kelola Pemerintahan yang baik dan Stabilitas Kamtibmas	Aparatur	10 Perangkat Daerah	15,882,400	Badan Perencanaan Pembangunan Daerah
5 01 03 2.01 03	Pelaksanaan Monitoring dan Evaluasi Penyusunan Dokumen Perencanaan Pembangunan Perangkat Daerah Bidang Pemerintahan	Jumlah Laporan Monitoring dan Evaluasi Penyusunan Dokumen Perencanaan Pembangunan Perangkat Daerah Bidang Pemerintahan				1 Laporan	1 Laporan	37,721,000	34,323,000	34,323,000	Kab. Lampung Barat, Semua Kecamatan, Semua Kelurahan	Dana Transfer Umum-Dana Alokasi Umum	Meningkatkan Sumber Daya Manusia Yang Berkualitas Dan Berdaya Saing	5. Peningkatan kualitas aparatur yang profesional, Tata Kelola Pemerintahan yang baik dan Stabilitas Kamtibmas	Aparatur	1 Laporan	41,493,100	Badan Perencanaan Pembangunan Daerah
5 01 03 2.01 04	Koordinasi Pelaksanaan Sinergitas dan Harmonisasi Perencanaan Pembangunan Daerah Bidang Pemerintahan	Jumlah Laporan Hasil Sinkronisasi Renstra/Renja dengan RKPD/RPJMD pada Bidang Pemerintahan				1 Laporan	1 Laporan	451,509,500	108,616,000	142,870,000	Kab. Lampung Barat, Balik Bukit, Way Mengaku	PENDAPATAN ASLI DAERAH (PAD)	Meningkatkan Sumber Daya Manusia Yang Berkualitas Dan Berdaya Saing	5. Peningkatan kualitas aparatur yang profesional, Tata Kelola Pemerintahan yang baik dan Stabilitas Kamtibmas	Aparatur	1 Laporan	496,660,450	Badan Perencanaan Pembangunan Daerah
5 01 03 2.01 05	Koordinasi Penyusunan Dokumen Perencanaan Pembangunan Daerah Bidang Pembangunan Manusia (RPJPD, RPJMD dan RKPD)	Jumlah Dokumen Perencanaan Pembangunan Daerah Bidang Pembangunan Manusia yang Dikoordinir Penyusunannya (RPJPD. RPJMD dan RKPD)				2 Dokumen	2 Dokumen	92,837,000	42,811,000	42,811,000	Kab. Lampung Barat, Balik Bukit, Way Mengaku		Meningkatkan Sumber Daya Manusia Yang Berkualitas Dan Berdaya Saing	5. Peningkatan kualitas aparatur yang profesional, Tata Kelola Pemerintahan yang baik dan Stabilitas Kamtibmas	Aparatur	2 Dokumen	102,092,100	Badan Perencanaan Pembangunan Daerah

Penetapan Perubahan Rencana Kerja Pemerintah Daerah (RKPD)
Kabupaten Lampung Barat
Tahun 2023

Kode	Urusan/ Bidang Urusan/ Program/ Kegiatan/ Sub Kegiatan	Indikator Program/ Kegiatan/ Sub Kegiatan	Target Akhir Periode RPJMD	Realisasi Capaian RKPD Tahun 2021	Prakiraan Capaian Target RKPD Tahun 2022	Capaian Kinerja dan Kerangka Pendanaan									Kelompok Sasaran	Prakiraan Maju Rencana Tahun 2024		Perangkat Daerah Penanggung Jawab
						Target 2023		Pagu Indikatif			Lokasi	Sumber Dana	Prioritas			Target	Pagu Indikatif	
						Semula	Menjadi	RKPD 2023	APBD 2023	RKPD 2023 Perubahan			Nasional	Daerah				
5 01 03 2.01 06	Asistensi Penyusunan Dokumen Perencanaan Pembangunan Perangkat Daerah Bidang Pembangunan Manusia	Jumlah Perangkat Daerah yang Mendapatkan Asistensi dalam Penyusunan Renstra/Renja Bidang Pembangunan Manusia				4 Perangkat Daerah	4 Perangkat Daerah	8,651,000	0	0	Kab. Lampung Barat, Balik Bukit, Way Mengaku	Dana Transfer Umum-Dana Alokasi Umum	Meningkatkan Sumber Daya Manusia Yang Berkualitas Dan Berdaya Saing	5. Peningkatan kualitas aparatur yang profesional, Tata Kelola Pemerintahan yang baik dan Stabilitas Kamtibmas	Aparatur	4 Perangkat Daerah	9,516,100	Badan Perencanaan Pembangunan Daerah
5 01 03 2.01 07	Pelaksanaan Monitoring dan Evaluasi Penyusunan Dokumen Perencanaan Pembangunan Perangkat Daerah Bidang Pembangunan Manusia	Jumlah Perangkat Daerah yang Mendapatkan Monitoring dan Evaluasi dalam Penyusunan Renstra/Renja Bidang Pembangunan Manusia				4 Perangkat Daerah	4 Perangkat Daerah	51,668,000	22,278,000	22,278,000	Kab. Lampung Barat, Balik Bukit, Way Mengaku		Meningkatkan Sumber Daya Manusia Yang Berkualitas Dan Berdaya Saing	5. Peningkatan kualitas aparatur yang profesional, Tata Kelola Pemerintahan yang baik dan Stabilitas Kamtibmas	Aparatur	4 Perangkat Daerah	55,305,800	Badan Perencanaan Pembangunan Daerah
5 01 03 2.01 08	Koordinasi Pelaksanaan Sinergitas dan Harmonisasi Perencanaan Pembangunan Daerah Bidang Pembangunan Manusia	Jumlah Laporan Hasil Sinkronisasi Renstra/Renja dengan RKPD/RPJMD pada Bidang Pembangunan Manusia				1 Laporan	1 Laporan	182,791,000	202,899,000	345,820,000	Kab. Lampung Barat, Balik Bukit, Way Mengaku		Meningkatkan Sumber Daya Manusia Yang Berkualitas Dan Berdaya Saing	5. Peningkatan kualitas aparatur yang profesional, Tata Kelola Pemerintahan yang baik dan Stabilitas Kamtibmas	Aparatur	1 Laporan	200,864,950	Badan Perencanaan Pembangunan Daerah
5 01 03 2.02	**Koordinasi Perencanaan Bidang Perekonomian dan SDA (Sumber Daya Alam)**	Jumlah Dokumen Perencanaan Pembangunan Daerah Bidang Perekonomian yang Dikoordinir Penyusunannya (RPJPD. RPJMD dan RKPD) Jumlah Dokumen Perencanaan Pembangunan Daerah Bidang SDA yang Dikoordinir Penyusunannya (RPJPD. RPJMD dan RKPD) Jumlah Laporan Hasil Sinkronisasi Renstra/Renja dengan RKPD/RPJMD pada Bidang Perekonomian Jumlah Laporan Hasil Sinkronisasi Renstra/Renja dengan RKPD/RPJMD pada Bidang SDA Jumlah Perangkat Daerah yang Mendapatkan Asistensi dalam Penyusunan	12 dokumen 4 dokumen 4 Laporan 4 Laporan 24 Perangkat Daerah 24 Perangkat Daerah 24 Perangkat Daerah 64 Perangkat Daerah		0 dokumen 0 dokumen 0 Laporan 0 Laporan 0 Perangkat Daerah 0 Perangkat Daerah 0 Perangkat Daerah 0 Perangkat Daerah	2 dokumen 1 dokumen 1 Laporan 1 Laporan 6 Perangkat Daerah 4 Perangkat Daerah 6 Perangkat Daerah 4 Perangkat Daerah	2 dokumen 1 dokumen 1 Laporan 1 Laporan 6 Perangkat Daerah 4 Perangkat Daerah 6 Perangkat Daerah 4 Perangkat Daerah	**857,828,000**	**374,486,000**	**406,550,000**						2 dokumen 1 dokumen 1 Laporan 1 Laporan 6 Perangkat Daerah 4 Perangkat Daerah 6 Perangkat Daerah 4 Perangkat Daerah	**950,678,000**	

Penetapan Perubahan Rencana Kerja Pemerintah Daerah (RKPD)
Kabupaten Lampung Barat
Tahun 2023

Kode	Urusan/ Bidang Urusan/ Program/ Kegiatan/ Sub Kegiatan	Indikator Program/ Kegiatan/ Sub Kegiatan	Target Akhir Periode RPJMD	Realisasi Capaian RKPD Tahun 2021	Prakiraan Capaian Target RKPD Tahun 2022	Capaian Kinerja dan Kerangka Pendanaan									Kelompok Sasaran	Prakiraan Maju Rencana Tahun 2024		Perangkat Daerah Penanggung Jawab
						Target 2023		Pagu Indikatif			Lokasi	Sumber Dana	Prioritas			Target	Pagu Indikatif	
						Semula	Menjadi	RKPD 2023	APBD 2023	RKPD 2023 Perubahan			Nasional	Daerah				
		Renstra/Renja Bidang Perekonomian Jumlah Perangkat Daerah yang Mendapatkan Asistensi dalam Penyusunan Renstra/Renja Bidang SDA Jumlah Perangkat Daerah yang Mendapatkan Monitoring dan Evaluasi dalam Penyusunan Renstra/Renja Bidang Perekonomian Jumlah Perangkat Daerah yang Mendapatkan Monitoring dan Evaluasi dalam Penyusunan Renstra/Renja Bidang SDA																
5 01 03 2.02 01	Koordinasi Penyusunan Dokumen Perencanaan Pembangunan Daerah Bidang Perekonomian (RPJPD, RPJMD dan RKPD)	Jumlah Dokumen Perencanaan Pembangunan Daerah Bidang Perekonomian yang Dikoordinir Penyusunannya (RPJPD. RPJMD dan RKPD)				2 Dokumen	2 Dokumen	141,344,000	32,783,500	32,783,500	Kab. Lampung Barat, Balik Bukit, Way Mengaku	Dana Transfer Umum-Dana Alokasi Umum	Memperkuat Stabilitas Polhukhankam Dan Transformasi Pelayanan Publik	5. Peningkatan kualitas aparatur yang profesional, Tata Kelola Pemerintahan yang baik dan Stabilitas Kamtibmas	Aparatur dan Lintas Sektor terkait	2 Dokumen	162,545,600	Badan Perencanaan Pembangunan Daerah
5 01 03 2.02 02	Asistensi Penyusunan Dokumen Perencanaan Pembangunan Perangkat Daerah Bidang Perekonomian	Jumlah Perangkat Daerah yang Mendapatkan Asistensi dalam Penyusunan Renstra/Renja Bidang Perekonomian				6 Perangkat Daerah	6 Perangkat Daerah	19,906,000	0	0	Kab. Lampung Barat, Balik Bukit, Way Mengaku	Dana Transfer Umum-Dana Alokasi Umum	Memperkuat Stabilitas Polhukhankam Dan Transformasi Pelayanan Publik	5. Peningkatan kualitas aparatur yang profesional, Tata Kelola Pemerintahan yang baik dan Stabilitas Kamtibmas	Aparatur dan Lintas Sektor terkait	6 Perangkat Daerah	21,896,600	Badan Perencanaan Pembangunan Daerah
5 01 03 2.02 03	Pelaksanaan Monitoring dan Evaluasi Penyusunan Dokumen Perencanaan Pembangunan Perangkat Daerah Bidang Perekonomian	Jumlah Perangkat Daerah yang Mendapatkan Monitoring dan Evaluasi dalam Penyusunan Renstra/Renja Bidang Perekonomian				6 Perangkat Daerah	6 Perangkat Daerah	62,151,000	34,047,000	34,047,000	Kab. Lampung Barat, Balik Bukit, Way Mengaku	Dana Transfer Umum-Dana Alokasi Umum	Memperkuat Stabilitas Polhukhankam Dan Transformasi Pelayanan Publik	5. Peningkatan kualitas aparatur yang profesional, Tata Kelola Pemerintahan yang baik dan Stabilitas Kamtibmas	Aparatur dan Lintas Sektor terkait	6 Perangkat Daerah	68,366,100	Badan Perencanaan Pembangunan Daerah
5 01 03 2.02 04	Koordinasi Pelaksanaan Sinergitas dan Harmonisasi Perencanaan Pembangunan Daerah Bidang	Jumlah Laporan Hasil Sinkronisasi Renstra/Renja dengan RKPD/RPJMD pada Bidang Perekonomian				1 Laporan	1 Laporan	383,128,000	158,229,500	190,293,500	Kab. Lampung Barat, Balik Bukit, Way	Dana Transfer Umum-Dana Alokasi Umum	Memperkuat Stabilitas Polhukhankam Dan Transformasi Pelayanan Publik	5. Peningkatan kualitas aparatur yang profesional, Tata Kelola Pemerintahan yang baik dan	Aparatur dan Lintas Sektor terkait	1 Laporan	421,440,800	Badan Perencanaan Pembangunan Daerah

Penetapan Perubahan Rencana Kerja Pemerintah Daerah (RKPD)
Kabupaten Lampung Barat
Tahun 2023

Kode	Urusan/ Bidang Urusan/ Program/ Kegiatan/ Sub Kegiatan	Indikator Program/ Kegiatan/ Sub Kegiatan	Target Akhir Periode RPJMD	Realisasi Capaian RKPD Tahun 2021	Prakiraan Capaian Target RKPD Tahun 2022	Capaian Kinerja dan Kerangka Pendanaan									Kelompok Sasaran	Prakiraan Maju Rencana Tahun 2024		Perangkat Daerah Penanggung Jawab
						Target 2023		Pagu Indikatif			Lokasi	Sumber Dana	Prioritas			Target	Pagu Indikatif	
						Semula	Menjadi	RKPD 2023	APBD 2023	RKPD 2023 Perubahan			Nasional	Daerah				
	Perekonomian										Mengaku			Stabilitas Kamtibmas				
5 01 03 2.02 05	Koordinasi Penyusunan Dokumen Perencanaan Pembangunan Daerah Bidang SDA (RPJPD, RPJMD dan RKPD)	Jumlah Dokumen Perencanaan Pembangunan Daerah Bidang SDA yang Dikoordinir Penyusunannya (RPJPD. RPJMD dan RKPD)				1 Dokumen	1 Dokumen	105,088,000	61,309,000	61,309,000	Kab. Lampung Barat, Balik Bukit, Way Mengaku	Dana Transfer Umum-Dana Alokasi Umum	Memperkuat Stabilitas Polhukhankam Dan Transformasi Pelayanan Publik	5. Peningkatan kualitas aparatur yang profesional, Tata Kelola Pemerintahan yang baik dan Stabilitas Kamtibmas	Aparatur dan Lintas Sektor terkait	1 Dokumen	115,596,800	Badan Perencanaan Pembangunan Daerah
5 01 03 2.02 06	Asistensi Penyusunan Dokumen Perencanaan Pembangunan Perangkat Daerah Bidang SDA	Jumlah Laporan Hasil Asistensi Penyusunan Dokumen Perencanaan Pembangunan Perangkat Daerah Bidang SDA				4 Perangkat Daerah	4 Perangkat Daerah	14,978,000	0	0	Kab. Lampung Barat, Balik Bukit, Way Mengaku	Dana Transfer Umum-Dana Alokasi Umum	Memperkuat Stabilitas Polhukhankam Dan Transformasi Pelayanan Publik	5. Peningkatan kualitas aparatur yang profesional, Tata Kelola Pemerintahan yang baik dan Stabilitas Kamtibmas	Aparatur dan Lintas Sektor terkait	4 Perangkat Daerah	16,475,800	Badan Perencanaan Pembangunan Daerah
5 01 03 2.02 07	Pelaksanaan Monitoring dan Evaluasi Penyusunan Dokumen Perencanaan Pembangunan Perangkat Daerah Bidang SDA	Jumlah Laporan Hasil Pelaksanaan Monitoring dan Evaluasi Penyusunan Dokumen Perencanaan Pembangunan Perangkat Daerah Bidang SDA				4 Perangkat Daerah	4 Perangkat Daerah	25,202,000	18,365,000	18,365,000	Kab. Lampung Barat, Balik Bukit, Way Mengaku	Dana Transfer Umum-Dana Alokasi Umum	Memperkuat Stabilitas Polhukhankam Dan Transformasi Pelayanan Publik	5. Peningkatan kualitas aparatur yang profesional, Tata Kelola Pemerintahan yang baik dan Stabilitas Kamtibmas	Aparatur dan Lintas Sektor terkait	4 Perangkat Daerah	27,722,200	Badan Perencanaan Pembangunan Daerah
5 01 03 2.02 08	Koordinasi Pelaksanaan Sinergitas dan Harmonisasi Perencanaan Pembangunan Daerah Bidang SDA	Jumlah Laporan Hasil Sinkronisasi Renstra/Renja dengan RKPD/RPJMD pada Bidang SDA				1 Laporan	1 Laporan	106,031,000	69,752,000	69,752,000	Kab. Lampung Barat, Balik Bukit, Way Mengaku	Dana Transfer Umum-Dana Alokasi Umum	Memperkuat Stabilitas Polhukhankam Dan Transformasi Pelayanan Publik	5. Peningkatan kualitas aparatur yang profesional, Tata Kelola Pemerintahan yang baik dan Stabilitas Kamtibmas	Aparatur dan Lintas Sektor terkait	1 Laporan	116,634,100	Badan Perencanaan Pembangunan Daerah
5 01 03 2.03	**Koordinasi Perencanaan Bidang Infrastruktur dan Kewilayahan**	Jumlah Dokumen Perencanaan Pembangunan Daerah Bidang Infrastruktur yang Dikoordinir Penyusunannya (RPJPD. RPJMD dan RKPD) Jumlah Dokumen Perencanaan Pembangunan Daerah Bidang Kewilayahan yang Dikoordinir Penyusunannya (RPJPD. RPJMD dan RKPD) Jumlah Laporan Hasil Sinkronisasi Renstra/Renja dengan RKPD/RPJMD pada Bidang Infrastruktur	4 dokumen 4 dokumen 4 Laporan 4 Laporan 16 dokumen 16 Perangkat Daerah 16 Perangkat Daerah 16 Perangkat Daerah		0 dokumen 0 dokumen 0 Laporan 0 Laporan 0 dokumen 0 Perangkat Daerah 0 Perangkat Daerah 0 Perangkat Daerah	1 dokumen 1 dokumen 1 Laporan 1 Laporan 4 dokumen 4 Perangkat Daerah 4 Perangkat Daerah 4 Perangkat Daerah	1 dokumen 1 dokumen 1 Laporan 1 Laporan 4 dokumen 4 Perangkat Daerah 4 Perangkat Daerah 4 Perangkat Daerah	**632,999,500**	**380,796,000**	**414,926,000**						1 dokumen 1 dokumen 1 Laporan 1 Laporan 4 dokumen 4 Perangkat Daerah 4 Perangkat Daerah 4 Perangkat Daerah	**696,299,450**	

Penetapan Perubahan Rencana Kerja Pemerintah Daerah (RKPD)
Kabupaten Lampung Barat
Tahun 2023

Kode	Urusan/ Bidang Urusan/ Program/ Kegiatan/ Sub Kegiatan	Indikator Program/ Kegiatan/ Sub Kegiatan	Target Akhir Periode RPJMD	Realisasi Capaian RKPD Tahun 2021	Prakiraan Capaian Target RKPD Tahun 2022	Capaian Kinerja dan Kerangka Pendanaan									Kelompok Sasaran	Prakiraan Maju Rencana Tahun 2024		Perangkat Daerah Penanggung Jawab
						Target 2023		Pagu Indikatif			Lokasi	Sumber Dana	Prioritas			Target	Pagu Indikatif	
						Semula	Menjadi	RKPD 2023	APBD 2023	RKPD 2023 Perubahan			Nasional	Daerah				
		Jumlah Laporan Hasil Sinkronisasi Renstra/Renja dengan RKPD/RPJMD pada Bidang Kewilayahan Jumlah Perangkat Daerah yang Mendapatkan Asistensi dalam Penyusunan Renstra/Renja Bidang Infrastruktur Jumlah Perangkat Daerah yang Mendapatkan Asistensi dalam Penyusunan Renstra/Renja Bidang Kewilayahan Jumlah Perangkat Daerah yang Mendapatkan Monitoring dan Evaluasi dalam Penyusunan Renstra/Renja Bidang Infrastruktur Jumlah Perangkat Daerah yang Mendapatkan Monitoring dan Evaluasi dalam Penyusunan Renstra/Renja Bidang Kewilayahan																
5 01 03 2.03 01	Koordinasi Penyusunan Dokumen Perencanaan Pembangunan Daerah Bidang Infrastruktur (RPJPD, RPJMD dan RKPD)	Jumlah Dokumen Perencanaan Pembangunan Daerah Bidang Infrastruktur yang Dikoordinir Penyusunannya (RPJPD. RPJMD dan RKPD)				1 Dokumen	1 Dokumen	148,261,000	78,199,000	78,199,000	Kab. Lampung Barat, Balik Bukit, Way Mengaku	Dana Transfer Umum-Dana Alokasi Umum		5. Peningkatan kualitas aparatur yang profesional, Tata Kelola Pemerintahan yang baik dan Stabilitas Kamtibmas	aparatur	1 Dokumen	163,087,100	Badan Perencanaan Pembangunan Daerah
5 01 03 2.03 02	Asistensi Penyusunan Dokumen Perencanaan Pembangunan Perangkat Daerah Bidang Infrastruktur	Jumlah Laporan Hasil Asistensi Penyusunan Dokumen Perencanaan Pembangunan Perangkat Daerah Bidang Infrastruktur				4 Perangkat Daerah	4 Perangkat Daerah	12,203,000	0	0	Kab. Lampung Barat, Balik Bukit, Way Mengaku	Dana Transfer Umum-Dana Alokasi Umum		5. Peningkatan kualitas aparatur yang profesional, Tata Kelola Pemerintahan yang baik dan Stabilitas Kamtibmas	aparatur	4 Perangkat Daerah	13,423,300	Badan Perencanaan Pembangunan Daerah
5 01 03 2.03 03	Pelaksanaan Monitoring dan Evaluasi Penyusunan Dokumen Perencanaan Pembangunan	Jumlah Laporan Hasil Pelaksanaan Monitoring dan Evaluasi Penyusunan Dokumen Perencanaan				4 Perangkat Daerah	4 Perangkat Daerah	16,185,000	11,804,000	11,804,000	Kab. Lampung Barat, Balik Bukit, Way	Dana Transfer Umum-Dana Alokasi Umum		5. Peningkatan kualitas aparatur yang profesional, Tata Kelola Pemerintahan yang baik dan	aparatur	4 Perangkat Daerah	17,803,500	Badan Perencanaan Pembangunan Daerah

Penetapan Perubahan Rencana Kerja Pemerintah Daerah (RKPD)
Kabupaten Lampung Barat
Tahun 2023

Kode	Urusan/ Bidang Urusan/ Program/ Kegiatan/ Sub Kegiatan	Indikator Program/ Kegiatan/ Sub Kegiatan	Target Akhir Periode RPJMD	Realisasi Capaian RKPD Tahun 2021	Prakiraan Capaian Target RKPD Tahun 2022	Capaian Kinerja dan Kerangka Pendanaan									Kelompok Sasaran	Prakiraan Maju Rencana Tahun 2024		Perangkat Daerah Penanggung Jawab
						Target 2023		Pagu Indikatif			Lokasi	Sumber Dana	Prioritas			Target	Pagu Indikatif	
						Semula	Menjadi	RKPD 2023	APBD 2023	RKPD 2023 Perubahan			Nasional	Daerah				
	Perangkat Daerah Bidang Infrastruktur	Pembangunan Perangkat Daerah Bidang Infrastruktur									Mengaku			Stabilitas Kamtibmas				
5 01 03 2.03 04	Koordinasi Pelaksanaan Sinergitas dan Harmonisasi Perencanaan Pembangunan Daerah Bidang Infrastruktur	Jumlah Laporan Hasil Sinkronisasi Renstra/Renja dengan RKPD/RPJMD pada Bidang Infrastruktur				1 Laporan	1 Laporan	134,626,000	105,346,000	105,346,000	Kab. Lampung Barat, Balik Bukit, Way Mengaku	Dana Transfer Umum-Dana Alokasi Umum		5. Peningkatan kualitas aparatur yang profesional, Tata Kelola Pemerintahan yang baik dan Stabilitas Kamtibmas	aparatur	1 Laporan	148,088,600	Badan Perencanaan Pembangunan Daerah
5 01 03 2.03 05	Koordinasi Penyusunan Dokumen Perencanaan Pembangunan Daerah Bidang Kewilayahan (RPJPD, RPJMD dan RKPD)	Jumlah Dokumen Perencanaan Pembangunan Daerah Bidang Kewilayahan yang Dikoordinir Penyusunannya (RPJPD. RPJMD dan RKPD)				1 Dokumen	1 Dokumen	134,960,500	100,902,000	135,032,000	Kab. Lampung Barat, Balik Bukit, Way Mengaku	Dana Transfer Umum-Dana Alokasi Umum		5. Peningkatan kualitas aparatur yang profesional, Tata Kelola Pemerintahan yang baik dan Stabilitas Kamtibmas	aparatur	1 Dokumen	148,456,550	Badan Perencanaan Pembangunan Daerah
5 01 03 2.03 06	Asistensi Penyusunan Dokumen Perencanaan Pembangunan Perangkat Daerah Bidang Kewilayahan	Jumlah Laporan Hasil Asistensi Penyusunan Dokumen Perencanaan Pembangunan Perangkat Daerah Bidang Kewilayahan				4 Perangkat Daerah	4 Perangkat Daerah	11,545,000	0	0	Kab. Lampung Barat, Balik Bukit, Way Mengaku	Dana Transfer Umum-Dana Alokasi Umum		5. Peningkatan kualitas aparatur yang profesional, Tata Kelola Pemerintahan yang baik dan Stabilitas Kamtibmas	aparatur	4 Perangkat Daerah	12,699,500	Badan Perencanaan Pembangunan Daerah
5 01 03 2.03 07	Pelaksanaan Monitoring dan Evaluasi Penyusunan Dokumen Perencanaan Pembangunan Perangkat Daerah Bidang Kewilayahan	Jumlah Laporan Hasil Pelaksanaan Monitoring dan Evaluasi Penyusunan Dokumen Perencanaan Pembangunan Perangkat Daerah Bidang Kewilayahan				4 Perangkat Daerah	4 Perangkat Daerah	36,701,000	21,644,000	21,644,000	Kab. Lampung Barat, Semua Kecamatan, Semua Kelurahan	Dana Transfer Umum-Dana Alokasi Umum		5. Peningkatan kualitas aparatur yang profesional, Tata Kelola Pemerintahan yang baik dan Stabilitas Kamtibmas	aparatur	4 Perangkat Daerah	40,371,100	Badan Perencanaan Pembangunan Daerah
5 01 03 2.03 08	Koordinasi Pelaksanaan Sinergitas dan Harmonisasi Perencanaan Pembangunan Daerah Bidang Kewilayahan	Jumlah Laporan Hasil Sinkronisasi Renstra/Renja dengan RKPD/RPJMD pada Bidang Kewilayahan				1 Laporan	1 Laporan	138,518,000	62,901,000	62,901,000	Kab. Lampung Barat, Balik Bukit, Way Mengaku	Dana Transfer Umum-Dana Alokasi Umum		5. Peningkatan kualitas aparatur yang profesional, Tata Kelola Pemerintahan yang baik dan Stabilitas Kamtibmas	aparatur	1 Laporan	152,369,800	Badan Perencanaan Pembangunan Daerah
5	**UNSUR PENUNJANG URUSAN PEMERINTAHAN**																	
5 02	**KEUANGAN**							**222,208,202,272**	**219,564,302,344**	**203,534,594,690**							**225,794,092,300**	
5 02 01	**PROGRAM PENUNJANG URUSAN PEMERINTAHAN DAERAH KABUPATEN/KOTA**	Nilai SAKIP Perangkat Daerah BPKD	84 %		0 %	83,25 %	83,25 %	**27,232,002,360**	**22,116,534,240**	**19,792,260,755**						83,25 %	**27,648,688,000**	

Penetapan Perubahan Rencana Kerja Pemerintah Daerah (RKPD)
Kabupaten Lampung Barat
Tahun 2023

Kode	Urusan/ Bidang Urusan/ Program/ Kegiatan/ Sub Kegiatan	Indikator Program/ Kegiatan/ Sub Kegiatan	Target Akhir Periode RPJMD	Realisasi Capaian RKPD Tahun 2021	Prakiraan Capaian Target RKPD Tahun 2022	Capaian Kinerja dan Kerangka Pendanaan									Kelompok Sasaran	Prakiraan Maju Rencana Tahun 2024		Perangkat Daerah Penanggung Jawab
						Target 2023		Pagu Indikatif			Lokasi	Sumber Dana	Prioritas			Target	Pagu Indikatif	
						Semula	Menjadi	RKPD 2023	APBD 2023	RKPD 2023 Perubahan			Nasional	Daerah				
5 02 01 2.01	**Perencanaan, Penganggaran, dan Evaluasi Kinerja Perangkat Daerah**	Jumlah Dokumen Penganggaran Daerah yang disusun Jumlah Dokumen Perencanaan Perangkat Daerah Jumlah Laporan Evaluasi Kinerja Perangkat Daerah	28 Dokumen 52 Dokumen 116 Dokumen		0 Dokumen 0 Dokumen 0 Dokumen	7 Dokumen 13 Dokumen 29 Dokumen	7 Dokumen 13 Dokumen 29 Dokumen	**33,605,000**	**46,660,000**	**46,660,000**						7 Dokumen 13 Dokumen 29 Dokumen	**33,605,000**	
5 02 01 2.01 01	Penyusunan Dokumen Perencanaan Perangkat Daerah	Jumlah Dokumen Perencanaan Perangkat Daerah				13 Dokumen	13 Dokumen	10,535,000	10,535,000	10,535,000	Kab. Lampung Barat, Balik Bukit, Way Mengaku	PENDAPATAN TRANSFER	Memperkuat Stabilitas Polhukhankam Dan Transformasi Pelayanan Publik	5. Peningkatan kualitas aparatur yang profesional, Tata Kelola Pemerintahan yang baik dan Stabilitas Kamtibmas	Aparatur	13 Dokumen	10,535,000	Badan Pengelolaan Keuangan Daerah
5 02 01 2.01 02	Koordinasi dan Penyusunan Dokumen RKA-SKPD	Jumlah Dokumen RKA-SKPD dan Laporan Hasil Koordinasi Penyusunan Dokumen RKA-SKPD				2 Dokumen	2 Dokumen	1,870,000	4,120,000	4,120,000	Kab. Lampung Barat, Balik Bukit, Way Mengaku	PENDAPATAN TRANSFER	Memperkuat Stabilitas Polhukhankam Dan Transformasi Pelayanan Publik	5. Peningkatan kualitas aparatur yang profesional, Tata Kelola Pemerintahan yang baik dan Stabilitas Kamtibmas	Aparatur	2 Dokumen	1,870,000	Badan Pengelolaan Keuangan Daerah
5 02 01 2.01 03	Koordinasi dan Penyusunan Dokumen Perubahan RKA-SKPD	Jumlah Dokumen Perubahan RKA-SKPD dan Laporan Hasil Koordinasi Penyusunan Dokumen Perubahan RKA-SKPD				2 Dokumen	2 Dokumen	1,870,000	4,120,000	4,120,000	Kab. Lampung Barat, Balik Bukit, Way Mengaku	PENDAPATAN TRANSFER	Memperkuat Stabilitas Polhukhankam Dan Transformasi Pelayanan Publik	5. Peningkatan kualitas aparatur yang profesional, Tata Kelola Pemerintahan yang baik dan Stabilitas Kamtibmas	Aparatur	2 Dokumen	1,870,000	Badan Pengelolaan Keuangan Daerah
5 02 01 2.01 04	Koordinasi dan Penyusunan DPA-SKPD	Jumlah Dokumen DPA-SKPD dan Laporan Hasil Koordinasi Penyusunan Dokumen DPA-SKPD				1 Dokumen	1 Dokumen	1,870,000	4,120,000	4,120,000	Kab. Lampung Barat, Balik Bukit, Way Mengaku	PENDAPATAN TRANSFER	Memperkuat Stabilitas Polhukhankam Dan Transformasi Pelayanan Publik	5. Peningkatan kualitas aparatur yang profesional, Tata Kelola Pemerintahan yang baik dan Stabilitas Kamtibmas	Aparatur	1 Dokumen	1,870,000	Badan Pengelolaan Keuangan Daerah
5 02 01 2.01 05	Koordinasi dan Penyusunan Perubahan DPA-SKPD	Jumlah Dokumen Perubahan DPA-SKPD dan Laporan Hasil Koordinasi Penyusunan Dokumen Perubahan DPA-SKPD				2 Dokumen	2 Dokumen	1,870,000	4,120,000	4,120,000	Kab. Lampung Barat, Balik Bukit, Way Mengaku	PENDAPATAN TRANSFER	Memperkuat Stabilitas Polhukhankam Dan Transformasi Pelayanan Publik	5. Peningkatan kualitas aparatur yang profesional, Tata Kelola Pemerintahan yang baik dan Stabilitas Kamtibmas	Aparatur	2 Dokumen	1,870,000	Badan Pengelolaan Keuangan Daerah
5 02 01 2.01 06	Koordinasi dan Penyusunan Laporan Capaian Kinerja dan Ikhtisar Realisasi Kinerja	Jumlah Laporan Capaian Kinerja dan Ikhtisar Realisasi Kinerja SKPD dan Laporan Hasil				12 Laporan	12 Laporan	13,900,000	13,900,000	13,900,000	Kab. Lampung Barat, Balik Bukit,	PENDAPATAN TRANSFER	Memperkuat Stabilitas Polhukhankam Dan Transformasi	5. Peningkatan kualitas aparatur yang profesional, Tata Kelola	Aparatur	12 Laporan	13,900,000	Badan Pengelolaan Keuangan Daerah

Penetapan Perubahan Rencana Kerja Pemerintah Daerah (RKPD)
Kabupaten Lampung Barat
Tahun 2023

Kode	Urusan/ Bidang Urusan/ Program/ Kegiatan/ Sub Kegiatan	Indikator Program/ Kegiatan/ Sub Kegiatan	Target Akhir Periode RPJMD	Realisasi Capaian RKPD Tahun 2021	Prakiraan Capaian Target RKPD Tahun 2022	Capaian Kinerja dan Kerangka Pendanaan									Kelompok Sasaran	Prakiraan Maju Rencana Tahun 2024		Perangkat Daerah Penanggung Jawab
						Target 2023		Pagu Indikatif			Lokasi	Sumber Dana	Prioritas			Target	Pagu Indikatif	
						Semula	Menjadi	RKPD 2023	APBD 2023	RKPD 2023 Perubahan			Nasional	Daerah				
	SKPD	Koordinasi Penyusunan Laporan Capaian Kinerja dan Ikhtisar Realisasi Kinerja SKPD									Way Mengaku		Pelayanan Publik	Pemerintahan yang baik dan Stabilitas Kamtibmas				
5 02 01 2.01 07	Evaluasi Kinerja Perangkat Daerah	Jumlah Laporan Evaluasi Kinerja Perangkat Daerah				17 Laporan	17 Laporan	1,690,000	5,745,000	5,745,000	Kab. Lampung Barat, Balik Bukit, Way Mengaku	PENDAPATAN TRANSFER	Memperkuat Stabilitas Polhukhankam Dan Transformasi Pelayanan Publik	5. Peningkatan kualitas aparatur yang profesional, Tata Kelola Pemerintahan yang baik dan Stabilitas Kamtibmas	Aparatur	17 Laporan	1,690,000	Badan Pengelolaan Keuangan Daerah
5 02 01 2.02	**Administrasi Keuangan Perangkat Daerah**	Jumlah Dokumen Pelaporan dan Analisis Prognosis Realisasi Anggaran Jumlah Laporan Keuangan Akhir Tahun SKPD dan Laporan Hasil Koordinasi Penyusunan Laporan Keuangan Akhir Tahun SKPD Jumlah Laporan Keuangan Bulanan/Triwulanan/ Semesteran SKPD dan Laporan Koordinasi Penyusunan Laporan Keuangan Bulanan/Triwulanan /Semesteran SKPD Jumlah Orang yang Menerima Gaji dan Tunjangan ASN	4 Dokumen 4 Laporan 8 Laporan 248 Orang/Bulan		0 Dokumen 0 Laporan 0 Laporan 0 Orang/Bulan	1 Dokumen 1 Laporan 2 Laporan 53 Orang/Bulan	1 Dokumen 1 Laporan 2 Laporan 53 Orang/Bulan	**5,298,598,000**	**4,501,261,800**	**4,425,322,979**						1 Dokumen 1 Laporan 2 Laporan 53 Orang/Bulan	**5,503,015,000**	
5 02 01 2.02 01	Penyediaan Gaji dan Tunjangan ASN	Jumlah Orang yang Menerima Gaji dan Tunjangan ASN				53 Orang/bulan	53 Orang/bulan	5,295,583,000	4,498,246,800	4,422,307,979	Kab. Lampung Barat, Balik Bukit, Way Mengaku	PENDAPATAN TRANSFER		5. Peningkatan kualitas aparatur yang profesional, Tata Kelola Pemerintahan yang baik dan Stabilitas Kamtibmas	Aparatur	53 Orang/bulan	5,500,000,000	Badan Pengelolaan Keuangan Daerah
5 02 01 2.02 05	Koordinasi dan Penyusunan Laporan Keuangan Akhir Tahun SKPD	Jumlah Laporan Keuangan Akhir Tahun SKPD dan Laporan Hasil Koordinasi Penyusunan Laporan Keuangan Akhir Tahun SKPD				1 Laporan	1 Laporan	1,055,000	1,055,000	1,055,000	Kab. Lampung Barat, Balik Bukit, Way Mengaku	PENDAPATAN TRANSFER		5. Peningkatan kualitas aparatur yang profesional, Tata Kelola Pemerintahan yang baik dan Stabilitas Kamtibmas	Aparatur	1 Laporan	1,055,000	Badan Pengelolaan Keuangan Daerah
5 02 01 2.02 07	Koordinasi dan Penyusunan Laporan Keuangan Bulanan/	Jumlah Laporan Keuangan Bulanan/ Triwulanan/ Semesteran SKPD dan				2 Laporan	2 Laporan	905,000	905,000	905,000	Kab. Lampung Barat, Balik	PENDAPATAN TRANSFER		5. Peningkatan kualitas aparatur yang profesional, Tata	Aparatur	2 Laporan	905,000	Badan Pengelolaan Keuangan Daerah

Penetapan Perubahan Rencana Kerja Pemerintah Daerah (RKPD)
Kabupaten Lampung Barat
Tahun 2023

Kode	Urusan/ Bidang Urusan/ Program/ Kegiatan/ Sub Kegiatan	Indikator Program/ Kegiatan/ Sub Kegiatan	Target Akhir Periode RPJMD	Realisasi Capaian RKPD Tahun 2021	Prakiraan Capaian Target RKPD Tahun 2022	Capaian Kinerja dan Kerangka Pendanaan									Kelompok Sasaran	Prakiraan Maju Rencana Tahun 2024		Perangkat Daerah Penanggung Jawab
						Target 2023		Pagu Indikatif			Lokasi	Sumber Dana	Prioritas			Target	Pagu Indikatif	
						Semula	Menjadi	RKPD 2023	APBD 2023	RKPD 2023 Perubahan			Nasional	Daerah				
	Triwulanan/ Semesteran SKPD	Laporan Koordinasi Penyusunan Laporan Keuangan Bulanan/Triwulanan /Semesteran SKPD									Bukit, Way Mengaku			Kelola Pemerintahan yang baik dan Stabilitas Kamtibmas				
5 02 01 2.02 08	Penyusunan Pelaporan dan Analisis Prognosis Realisasi Anggaran	Jumlah Dokumen Pelaporan dan Analisis Prognosis Realisasi Anggaran				1 Dokumen	1 Dokumen	1,055,000	1,055,000	1,055,000	Kab. Lampung Barat, Balik Bukit, Way Mengaku	PENDAPATAN TRANSFER		5. Peningkatan kualitas aparatur yang profesional, Tata Kelola Pemerintahan yang baik dan Stabilitas Kamtibmas	Aparatur	1 Dokumen	1,055,000	Badan Pengelolaan Keuangan Daerah
5 02 01 2.03	**Administrasi Barang Milik Daerah pada Perangkat Daerah**	Jumlah dokumen Administrasi Barang Milik Daerah pada Perangkat Daerah	76 Dokumen		0 Dokumen	19 Dokumen	19 Dokumen	**4,904,000**	**4,904,000**	**4,904,000**						19 Dokumen	**4,904,000**	
5 02 01 2.03 06	Penatausahaan Barang Milik Daerah pada SKPD	Jumlah Laporan Penatausahaan Barang Milik Daerah pada SKPD				19 Laporan	19 Laporan	4,904,000	4,904,000	4,904,000	Kab. Lampung Barat, Balik Bukit, Way Mengaku	PENDAPATAN TRANSFER		5. Peningkatan kualitas aparatur yang profesional, Tata Kelola Pemerintahan yang baik dan Stabilitas Kamtibmas	Aparatur	19 Laporan	4,904,000	Badan Pengelolaan Keuangan Daerah
5 02 01 2.04	**Administrasi Pendapatan Daerah Kewenangan Perangkat Daerah**	Jumlah dokumen Administrasi Pendapatan Daerah Kewenangan Perangkat Daerah	68 Dokumen		0 Dokumen	17 Dokumen	17 Dokumen	**35,920,000**	**35,920,000**	**35,920,000**						17 Dokumen	**35,920,000**	
5 02 01 2.04 07	Pelaporan Pengelolaan Retribusi Daerah	Jumlah Laporan Pengelolaan Retribusi Daerah				17 Dokumen	17 Dokumen	35,920,000	35,920,000	35,920,000		PENDAPATAN TRANSFER		5. Peningkatan kualitas aparatur yang profesional, Tata Kelola Pemerintahan yang baik dan Stabilitas Kamtibmas	Aparatur	17 Dokumen	35,920,000	Badan Pengelolaan Keuangan Daerah
5 02 01 2.05	**Administrasi Kepegawaian Perangkat Daerah**	Jumlah Dokumen Monitoring, Evaluasi, dan Penilaian Kinerja Pegawai Jumlah Pegawai Berdasarkan Tugas dan Fungsi yang Mengikuti Pendidikan dan Pelatihan	8 Dokumen 24 Orang		0 Dokumen 0 Orang	2 Dokumen 6 Orang	2 Dokumen 6 Orang	**69,265,000**	**24,265,000**	**24,265,000**						2 Dokumen 6 Orang	**69,265,000**	
5 02 01 2.05 05	Monitoring, Evaluasi, dan Penilaian Kinerja Pegawai	Jumlah Dokumen Monitoring, Evaluasi, dan Penilaian Kinerja Pegawai				2 Dokumen	2 Dokumen	9,265,000	9,265,000	9,265,000	Kab. Lampung Barat, Balik Bukit, Way Mengaku	PENDAPATAN TRANSFER		5. Peningkatan kualitas aparatur yang profesional, Tata Kelola Pemerintahan yang baik dan Stabilitas	Aparatur	2 Dokumen	9,265,000	Badan Pengelolaan Keuangan Daerah

Penetapan Perubahan Rencana Kerja Pemerintah Daerah (RKPD)
Kabupaten Lampung Barat
Tahun 2023

Kode	Urusan/ Bidang Urusan/ Program/ Kegiatan/ Sub Kegiatan	Indikator Program/ Kegiatan/ Sub Kegiatan	Target Akhir Periode RPJMD	Realisasi Capaian RKPD Tahun 2021	Prakiraan Capaian Target RKPD Tahun 2022	Capaian Kinerja dan Kerangka Pendanaan									Kelompok Sasaran	Prakiraan Maju Rencana Tahun 2024		Perangkat Daerah Penanggung Jawab
						Target 2023		Pagu Indikatif			Lokasi	Sumber Dana	Prioritas			Target	Pagu Indikatif	
						Semula	Menjadi	RKPD 2023	APBD 2023	RKPD 2023 Perubahan			Nasional	Daerah				
														Kamtibmas				
5 02 01 2.05 09	Pendidikan dan Pelatihan Pegawai Berdasarkan Tugas dan Fungsi	Jumlah Pegawai Berdasarkan Tugas dan Fungsi yang Mengikuti Pendidikan dan Pelatihan				6 Orang	6 Orang	60,000,000	15,000,000	15,000,000	Semua Kab/Kota, Semua Kecamatan, Semua Kelurahan	PENDAPATAN TRANSFER		5. Peningkatan kualitas aparatur yang profesional, Tata Kelola Pemerintahan yang baik dan Stabilitas Kamtibmas	Aparatur	6 Orang	60,000,000	Badan Pengelolaan Keuangan Daerah
5 02 01 2.06	**Administrasi Umum Perangkat Daerah**	Jumlah Dokumen Bahan Bacaan dan Peraturan Perundang-Undangan yang Disediakan Jumlah Laporan Fasilitasi Kunjungan Tamu Jumlah Laporan Penyelenggaraan Rapat Koordinasi dan Konsultasi SKPD Jumlah Paket Barang Cetakan dan Penggandaan yang Disediakan Jumlah Paket Komponen Instalasi Listrik/Penerangan Bangunan Kantor yang Disediakan	16 Dokumen 4 Laporan 4 Laporan 4 Paket 4 Paket		0 Dokumen 0 Laporan 0 Laporan 0 Paket 0 Paket	4 Dokumen 1 Laporan 1 Laporan 1 Paket 1 Paket	4 Dokumen 1 Laporan 1 Laporan 1 Paket 1 Paket	**382,481,000**	**309,271,000**	**371,572,000**						4 Dokumen 1 Laporan 1 Laporan 1 Paket 1 Paket	**382,481,000**	
5 02 01 2.06 01	Penyediaan Komponen Instalasi Listrik/Penerangan Bangunan Kantor	Jumlah Paket Komponen Instalasi Listrik/Penerangan Bangunan Kantor yang Disediakan				1 Paket	1 Paket	5,983,000	5,983,000	5,983,000		PENDAPATAN TRANSFER		5. Peningkatan kualitas aparatur yang profesional, Tata Kelola Pemerintahan yang baik dan Stabilitas Kamtibmas	Aparatur	1 Paket	5,983,000	Badan Pengelolaan Keuangan Daerah
5 02 01 2.06 05	Penyediaan Barang Cetakan dan Penggandaan	Jumlah Paket Barang Cetakan dan Penggandaan yang Disediakan				1 Paket	1 Paket	109,950,000	109,950,000	109,950,000	Kab. Lampung Barat, Balik Bukit, Way Mengaku	PENDAPATAN TRANSFER		5. Peningkatan kualitas aparatur yang profesional, Tata Kelola Pemerintahan yang baik dan Stabilitas Kamtibmas	Aparatur	1 Paket	109,950,000	Badan Pengelolaan Keuangan Daerah
5 02 01 2.06 06	Penyediaan Bahan Bacaan dan Peraturan Perundang-undangan	Jumlah Dokumen Bahan Bacaan dan Peraturan Perundang-Undangan yang Disediakan				4 Dokumen	4 Dokumen	3,960,000	3,960,000	3,960,000	Kab. Lampung Barat, Balik Bukit, Way Mengaku	PENDAPATAN TRANSFER		5. Peningkatan kualitas aparatur yang profesional, Tata Kelola Pemerintahan yang baik dan Stabilitas Kamtibmas	Aparatur	4 Dokumen	3,960,000	Badan Pengelolaan Keuangan Daerah

Penetapan Perubahan Rencana Kerja Pemerintah Daerah (RKPD)
Kabupaten Lampung Barat
Tahun 2023

Kode	Urusan/ Bidang Urusan/ Program/ Kegiatan/ Sub Kegiatan	Indikator Program/ Kegiatan/ Sub Kegiatan	Target Akhir Periode RPJMD	Realisasi Capaian RKPD Tahun 2021	Prakiraan Capaian Target RKPD Tahun 2022	Capaian Kinerja dan Kerangka Pendanaan									Kelompok Sasaran	Prakiraan Maju Rencana Tahun 2024		Perangkat Daerah Penanggung Jawab
						Target 2023		Pagu Indikatif			Lokasi	Sumber Dana	Prioritas			Target	Pagu Indikatif	
						Semula	Menjadi	RKPD 2023	APBD 2023	RKPD 2023 Perubahan			Nasional	Daerah				
5 02 01 2.06 08	Fasilitasi Kunjungan Tamu	Jumlah Laporan Fasilitasi Kunjungan Tamu				1 Laporan	1 Laporan	4,180,000	8,800,000	8,800,000	Kab. Lampung Barat, Balik Bukit, Way Mengaku	PENDAPATAN TRANSFER		5. Peningkatan kualitas aparatur yang profesional, Tata Kelola Pemerintahan yang baik dan Stabilitas Kamtibmas	Aparatur	1 Laporan	4,180,000	Badan Pengelolaan Keuangan Daerah
5 02 01 2.06 09	Penyelenggaraan Rapat Koordinasi dan Konsultasi SKPD	Jumlah Laporan Penyelenggaraan Rapat Koordinasi dan Konsultasi SKPD				1 Laporan	1 Laporan	258,408,000	180,578,000	242,879,000	Semua Kab/Kota, Semua Kecamatan, Semua Kelurahan	PENDAPATAN TRANSFER		5. Peningkatan kualitas aparatur yang profesional, Tata Kelola Pemerintahan yang baik dan Stabilitas Kamtibmas	Aparatur	1 Laporan	258,408,000	Badan Pengelolaan Keuangan Daerah
5 02 01 2.07	**Pengadaan Barang Milik Daerah Penunjang Urusan Pemerintah Daerah**	Jumlah Barang Milik Daerah Penunjang Urusan Pemerintah Daerah yang diadakan	167 Unit		0 Unit	41 Unit	41 Unit	**590,854,500**	**0**	**30,000,000**						41 Unit	**335,000,000**	
5 02 01 2.07 06	Pengadaan Peralatan dan Mesin Lainnya	Jumlah Unit Peralatan dan Mesin Lainnya yang Disediakan				39 Unit	2 Unit	311,254,500	0	30,000,000	Kab. Lampung Barat, Balik Bukit, Way Mengaku	PENDAPATAN TRANSFER		5. Peningkatan kualitas aparatur yang profesional, Tata Kelola Pemerintahan yang baik dan Stabilitas Kamtibmas	Aparatur	2 Unit	335,000,000	Badan Pengelolaan Keuangan Daerah
5 02 01 2.07 09	Pengadaan Gedung Kantor atau Bangunan Lainnya	Jumlah Unit Gedung Kantor atau Bangunan Lainnya yang Disediakan				2 Unit	2 Unit	279,600,000	0	0	Kab. Lampung Barat, Balik Bukit, Way Mengaku	PENDAPATAN TRANSFER		5. Peningkatan kualitas aparatur yang profesional, Tata Kelola Pemerintahan yang baik dan Stabilitas Kamtibmas	Aparatur	2 Unit	0	Badan Pengelolaan Keuangan Daerah
5 02 01 2.08	**Penyediaan Jasa Penunjang Urusan Pemerintahan Daerah**	Jumlah Laporan Penyediaan Jasa Komunikasi, Sumber Daya Air dan Listrik yang Disediakan Jumlah Laporan Penyediaan Jasa Pelayanan Umum Kantor yang Disediakan Jumlah Laporan Penyediaan Jasa Surat Menyurat	4 Laporan 4 Laporan 4 Laporan		0 Laporan 0 Laporan 0 Laporan	1 Laporan 1 Laporan 1 Laporan	1 Laporan 1 Laporan 1 Laporan	**20,177,894,660**	**16,787,057,440**	**14,596,841,776**						1 Laporan 1 Laporan 1 Laporan	**20,608,330,000**	

Penetapan Perubahan Rencana Kerja Pemerintah Daerah (RKPD)
Kabupaten Lampung Barat
Tahun 2023

Kode	Urusan/ Bidang Urusan/ Program/ Kegiatan/ Sub Kegiatan	Indikator Program/ Kegiatan/ Sub Kegiatan	Target Akhir Periode RPJMD	Realisasi Capaian RKPD Tahun 2021	Prakiraan Capaian Target RKPD Tahun 2022	Capaian Kinerja dan Kerangka Pendanaan									Kelompok Sasaran	Prakiraan Maju Rencana Tahun 2024		Perangkat Daerah Penanggung Jawab
						Target 2023		Pagu Indikatif			Lokasi	Sumber Dana	Prioritas			Target	Pagu Indikatif	
						Semula	Menjadi	RKPD 2023	APBD 2023	RKPD 2023 Perubahan			Nasional	Daerah				
5 02 01 2.08 01	Penyediaan Jasa Surat Menyurat	Jumlah Laporan Penyediaan Jasa Surat Menyurat				1 Laporan	1 Laporan	4,940,000	4,940,000	4,940,000	Kab. Lampung Barat, Balik Bukit, Way Mengaku	PENDAPATAN TRANSFER		5. Peningkatan kualitas aparatur yang profesional, Tata Kelola Pemerintahan yang baik dan Stabilitas Kamtibmas	Aparatur	1 Laporan	4,940,000	Badan Pengelolaan Keuangan Daerah
5 02 01 2.08 02	Penyediaan Jasa Komunikasi, Sumber Daya Air dan Listrik	Jumlah Laporan Penyediaan Jasa Komunikasi, Sumber Daya Air dan Listrik yang Disediakan				1 Laporan	1 Laporan	103,390,000	66,090,000	66,090,000	Kab. Lampung Barat, Balik Bukit, Way Mengaku	PENDAPATAN TRANSFER		5. Peningkatan kualitas aparatur yang profesional, Tata Kelola Pemerintahan yang baik dan Stabilitas Kamtibmas	Aparatur	1 Laporan	103,390,000	Badan Pengelolaan Keuangan Daerah
5 02 01 2.08 04	Penyediaan Jasa Pelayanan Umum Kantor	Jumlah Laporan Penyediaan Jasa Pelayanan Umum Kantor yang Disediakan				1 Laporan	1 Laporan	20,069,564,660	16,716,027,440	14,525,811,776	Kab. Lampung Barat, Balik Bukit, Way Mengaku	PENDAPATAN TRANSFER		5. Peningkatan kualitas aparatur yang profesional, Tata Kelola Pemerintahan yang baik dan Stabilitas Kamtibmas	Aparatur	1 Laporan	20,500,000,000	Badan Pengelolaan Keuangan Daerah
5 02 01 2.09	**Pemeliharaan Barang Milik Daerah Penunjang Urusan Pemerintahan Daerah**	Jumlah Barang Milik Daerah Penunjang Urusan Pemerintahan Daerah yang dipelihara	116 Unit		0 Unit	116 Unit	116 Unit	**638,480,200**	**407,195,000**	**256,775,000**						116 Unit	**676,168,000**	
5 02 01 2.09 02	Penyediaan Jasa Pemeliharaan, Biaya Pemeliharaan, Pajak dan Perizinan Kendaraan Dinas Operasional atau Lapangan	Jumlah Kendaraan Dinas Operasional atau Lapangan yang Dipelihara dan dibayarkan Pajak dan Perizinannya				32 Unit	32 Unit	375,807,000	328,600,000	192,600,000	Kab. Lampung Barat, Balik Bukit, Way Mengaku	PENDAPATAN TRANSFER		5. Peningkatan kualitas aparatur yang profesional, Tata Kelola Pemerintahan yang baik dan Stabilitas Kamtibmas	Aparatur	32 Unit	375,807,000	Badan Pengelolaan Keuangan Daerah
5 02 01 2.09 06	Pemeliharaan Peralatan dan Mesin Lainnya	Jumlah Peralatan dan Mesin Lainnya yang Dipelihara				74 Unit	74 Unit	79,361,000	24,810,000	24,810,000	Kab. Lampung Barat, Balik Bukit, Way Mengaku	PENDAPATAN TRANSFER		5. Peningkatan kualitas aparatur yang profesional, Tata Kelola Pemerintahan yang baik dan Stabilitas Kamtibmas	Aparatur	74 Unit	79,361,000	Badan Pengelolaan Keuangan Daerah
5 02 01 2.09 09	Pemeliharaan/Rehabilitasi Gedung Kantor dan Bangunan Lainnya	Jumlah Gedung Kantor dan Bangunan Lainnya yang Dipelihara/Direhabilitasi				10 Unit	10 Unit	183,312,200	53,785,000	39,365,000	Kab. Lampung Barat, Balik Bukit, Way Mengaku	PENDAPATAN TRANSFER		5. Peningkatan kualitas aparatur yang profesional, Tata Kelola Pemerintahan yang baik dan Stabilitas	Aparatur	10 Unit	221,000,000	Badan Pengelolaan Keuangan Daerah

Penetapan Perubahan Rencana Kerja Pemerintah Daerah (RKPD)
Kabupaten Lampung Barat
Tahun 2023

Kode	Urusan/ Bidang Urusan/ Program/ Kegiatan/ Sub Kegiatan	Indikator Program/ Kegiatan/ Sub Kegiatan	Target Akhir Periode RPJMD	Realisasi Capaian RKPD Tahun 2021	Prakiraan Capaian Target RKPD Tahun 2022	Capaian Kinerja dan Kerangka Pendanaan									Kelompok Sasaran	Prakiraan Maju Rencana Tahun 2024		Perangkat Daerah Penanggung Jawab
						Target 2023		Pagu Indikatif			Lokasi	Sumber Dana	Prioritas			Target	Pagu Indikatif	
						Semula	Menjadi	RKPD 2023	APBD 2023	RKPD 2023 Perubahan			Nasional	Daerah				
														Kamtibmas				
5 02 02	**PROGRAM PENGELOLAAN KEUANGAN DAERAH**	Persentase manajemen/pengelolaan kas daerah yang efektif dan efisien Persentase penerbitan SP2D yang tepat waktu dan akurat Persentase penganggaran APBD yang tepat waktu, tepat mutu, dan tepat sasaran Persentase penganggaran Pendapatan Daerah yang tepat waktu, tepat mutu, dan tepat sasaran Persentase penyusunan Laporan Keuangan Pemerintah Daerah yang tepat waktu dan tepat mutu Persentase terbayarnya gaji pegawai tepat waktu dan akurat	100 % 100 % 100,00 % 100 % 100 % 100 %		0 % 0 % 0 % 0 % 0 % 0 %	100 % 100 % 100,00 % 100 % 100 % 100 %	100 % 100 % 100,00 % 100 % 100 % 100 %	**189,938,092,012**	**194,171,376,204**	**180,297,892,035**						100 % 100 % 100,00 % 100 % 100 % 100 %	**192,808,671,000**	
5 02 02 2.01	**Koordinasi dan Penyusunan Rencana Anggaran Daerah**	Jumlah Dokumen KUA dan PPAS dan Dokumen KUA dan PPAS Perubahan Jumlah Perda APBD dan Perda Perubahan APBD Jumlah Rancangan Anggaran PAD dan Rancangan Anggaran Perubahan PAD	8 Dokumen 8 Dokumen 8 Dokumen		0 Dokumen 0 Dokumen 0 Dokumen	2 Dokumen 2 Dokumen 2 Dokumen	2 Dokumen 2 Dokumen 2 Dokumen	**2,774,123,000**	**1,732,844,700**	**1,732,844,600**						2 Dokumen 2 Dokumen 2 Dokumen	**2,821,951,000**	
5 02 02 2.01 01	Koordinasi dan Penyusunan KUA dan PPAS	Jumlah Dokumen KUA dan PPAS yang Disusun				2 Dokumen	2 Dokumen	157,064,000	150,040,700	150,040,700	Kab. Lampung Barat, Balik Bukit, Way Mengaku	PENDAPATAN TRANSFER		5. Peningkatan kualitas aparatur yang profesional, Tata Kelola Pemerintahan yang baik dan Stabilitas Kamtibmas	Aparatur	2 Dokumen	157,064,000	Badan Pengelolaan Keuangan Daerah
5 02 02 2.01 02	Koordinasi dan Penyusunan Perubahan KUA dan Perubahan PPAS	Jumlah Dokumen Perubahan KUA dan Perubahan PPAS yang Disusun				2 Dokumen	2 Dokumen	145,175,000	137,460,000	137,460,000	Kab. Lampung Barat, Balik Bukit, Way Mengaku	PENDAPATAN TRANSFER		5. Peningkatan kualitas aparatur yang profesional, Tata Kelola Pemerintahan yang baik dan Stabilitas Kamtibmas	Aparatur	2 Dokumen	145,175,000	Badan Pengelolaan Keuangan Daerah
5 02 02 2.01 07	Koordinasi dan Penyusunan Peraturan Daerah tentang APBD dan	Jumlah Peraturan Daerah tentang APBD dan Peraturan Kepala				2 Dokumen	2 Dokumen	929,205,000	651,795,000	638,294,900	Kab. Lampung Barat,	PENDAPATAN TRANSFER		5. Peningkatan kualitas aparatur yang profesional, Tata	Aparatur	2 Dokumen	929,205,000	Badan Pengelolaan Keuangan Daerah

Penetapan Perubahan Rencana Kerja Pemerintah Daerah (RKPD)
Kabupaten Lampung Barat
Tahun 2023

Kode	Urusan/ Bidang Urusan/ Program/ Kegiatan/ Sub Kegiatan	Indikator Program/ Kegiatan/ Sub Kegiatan	Target Akhir Periode RPJMD	Realisasi Capaian RKPD Tahun 2021	Prakiraan Capaian Target RKPD Tahun 2022	Capaian Kinerja dan Kerangka Pendanaan									Kelompok Sasaran	Prakiraan Maju Rencana Tahun 2024		Perangkat Daerah Penanggung Jawab
						Target 2023		Pagu Indikatif			Lokasi	Sumber Dana	Prioritas			Target	Pagu Indikatif	
						Semula	Menjadi	RKPD 2023	APBD 2023	RKPD 2023 Perubahan			Nasional	Daerah				
	Peraturan Kepala Daerah tentang Penjabaran APBD	Daerah tentang Penjabaran APBD									Balik Bukit, Way Mengaku			Kelola Pemerintahan yang baik dan Stabilitas Kamtibmas				
5 02 02 2.01 08	Koordinasi dan Penyusunan Peraturan Daerah tentang Perubahan APBD dan Peraturan Kepala Daerah tentang Penjabaran Perubahan APBD	Jumlah Peraturan Daerah tentang Perubahan APBD dan Peraturan Kepala Daerah tentang Penjabaran Perubahan APBD				2 Dokumen	2 Dokumen	999,455,000	673,305,000	673,305,000	Kab. Lampung Barat, Balik Bukit, Way Mengaku	PENDAPATAN TRANSFER		5. Peningkatan kualitas aparatur yang profesional, Tata Kelola Pemerintahan yang baik dan Stabilitas Kamtibmas	Aparatur	2 Dokumen	999,455,000	Badan Pengelolaan Keuangan Daerah
5 02 02 2.01 09	Koordinasi dan Penyusunan Regulasi serta Kebijakan Bidang Anggaran	Jumlah Dokumen Regulasi serta Kebijakan Bidang Anggaran				2 Dokumen	2 Dokumen	64,952,000	64,952,000	78,452,000	Kab. Lampung Barat, Balik Bukit, Way Mengaku	Pendapatan Transfer Pemerintah Pusat		5. Peningkatan kualitas aparatur yang profesional, Tata Kelola Pemerintahan yang baik dan Stabilitas Kamtibmas	Aparatur	2 Dokumen	64,952,000	Badan Pengelolaan Keuangan Daerah
5 02 02 2.01 10	Koordinasi Perencanaan Anggaran Pendapatan	Jumlah Dokumen Hasil Koordinasi Perencanaan Anggaran Pendapatan				4 Dokumen	4 Dokumen	478,272,000	55,292,000	55,292,000	Kab. Lampung Barat, Balik Bukit, Way Mengaku	PENDAPATAN TRANSFER		5. Peningkatan kualitas aparatur yang profesional, Tata Kelola Pemerintahan yang baik dan Stabilitas Kamtibmas	Aparatur	4 Dokumen	526,100,000	Badan Pengelolaan Keuangan Daerah
5 02 02 2.02	**Koordinasi dan Pengelolaan Perbendaharaan Daerah**	Jumlah Dokumen Piutang Kabupaten Lampung Barat Jumlah Laporan Realisasi Penerimaan dan Pengeluaran Kas Daerah, Laporan Aliran Kas, dan Pelaksanaan Pemungutan/Pemotongan dan Penyetoran Perhitungan Fihak Ketiga (PFK) Nilai Rata-rata Hasil Pembinaan Pengelolaan Keuangan Daerah kepada OPD Persentase penerbitan SP2D yang tepat waktu dan akurat Persentase penerbitan SPD yang tepat waktu dan akurat Persentase penyerapan Dana Transfer Persentase terbayarnya gaji pegawai tepat waktu dan akurat	4 Dokumen 48 Laporan 85 Poin 100 % 100 % 100 % 100 %		0 Dokumen 0 Laporan 0 Poin 0 % 0 % 0 % 0 %	1 Dokumen 12 Laporan 82 Poin 100 % 100 % 100 % 100 %	1 Dokumen 12 Laporan 82 Poin 100 % 100 % 100 % 100 %	**1,434,502,000**	**646,910,800**	**660,110,800**						1 Dokumen 12 Laporan 82 Poin 100 % 100 % 100 % 100 %	**1,068,660,000**	

Penetapan Perubahan Rencana Kerja Pemerintah Daerah (RKPD)
Kabupaten Lampung Barat
Tahun 2023

Kode	Urusan/ Bidang Urusan/ Program/ Kegiatan/ Sub Kegiatan	Indikator Program/ Kegiatan/ Sub Kegiatan	Target Akhir Periode RPJMD	Realisasi Capaian RKPD Tahun 2021	Prakiraan Capaian Target RKPD Tahun 2022	Capaian Kinerja dan Kerangka Pendanaan									Kelompok Sasaran	Prakiraan Maju Rencana Tahun 2024		Perangkat Daerah Penanggung Jawab
						Target 2023		Pagu Indikatif			Lokasi	Sumber Dana	Prioritas			Target	Pagu Indikatif	
						Semula	Menjadi	RKPD 2023	APBD 2023	RKPD 2023 Perubahan			Nasional	Daerah				
5 02 02 2.02 03	Penyiapan, Pelaksanaan Pengendalian dan Penerbitan Anggaran Kas dan SPD	Jumlah Dokumen Hasil Pengendalian dan Penerbitan Anggaran Kas dan SPD				4 Dokumen	4 Dokumen	21,606,000	15,621,000	15,621,000	Kab. Lampung Barat, Balik Bukit, Way Mengaku	PENDAPATAN TRANSFER		5. Peningkatan kualitas aparatur yang profesional, Tata Kelola Pemerintahan yang baik dan Stabilitas Kamtibmas	Aparatur	4 Dokumen	23,000,000	Badan Pengelolaan Keuangan Daerah
5 02 02 2.02 05	Koordinasi, Fasilitasi, Asistensi, Sinkronisasi, Supervisi, Monitoring dan Evaluasi Pengelolaan Dana Perimbangan dan Dana Transfer Lainnya	Jumlah Dokumen Hasil Koordinasi, Fasilitasi, Asistensi, Sinkronisasi, Supervisi, Monitoring, dan Evaluasi Pengelolaan Dana Perimbangan dan Dana Transfer Lainnya				12 Dokumen	12 Dokumen	64,452,000	43,380,000	43,380,000	Kab. Lampung Barat, Balik Bukit, Way Mengaku	PENDAPATAN TRANSFER		5. Peningkatan kualitas aparatur yang profesional, Tata Kelola Pemerintahan yang baik dan Stabilitas Kamtibmas	Aparatur	12 Dokumen	70,867,000	Badan Pengelolaan Keuangan Daerah
5 02 02 2.02 06	Koordinasi, Pelaksanaan Kerja Sama dan Pemantauan Transaksi Non Tunai dengan Lembaga Keuangan Bank dan Lembaga Keuangan Bukan Bank	Jumlah Dokumen Hasil Koordinasi, Pelaksanaan Kerja Sama dan Pemantauan Transaksi Non Tunai dengan Lembaga Keuangan Bank dan Lembaga Keuangan Bukan Bank				4 Dokumen	4 Dokumen	519,055,000	306,258,800	319,458,800	Kab. Lampung Barat, Balik Bukit, Way Mengaku	PENDAPATAN TRANSFER		5. Peningkatan kualitas aparatur yang profesional, Tata Kelola Pemerintahan yang baik dan Stabilitas Kamtibmas	Aparatur	4 Dokumen	462,000,000	Badan Pengelolaan Keuangan Daerah
5 02 02 2.02 07	Koordinasi dan Penyusunan Laporan Realisasi Penerimaan dan Pengeluaran Kas Daerah, Laporan Aliran Kas, dan Pelaksanaan Pemungutan/ Pemotongan dan Penyetoran Perhitungan Fihak Ketiga (PFK)	Jumlah Laporan Realisasi Penerimaan dan Pengeluaran Kas Daerah, Laporan Aliran Kas, dan Pelaksanaan Pemungutan/Pemotongan dan Penyetoran Perhitungan Fihak Ketiga (PFK) dan Laporan Hasil Koordinasi dalam rangka Penyusunan Laporan Realisasi Penerimaan dan Pengeluaran Kas Daerah, Laporan Aliran Kas, dan Pelaksanaan Pemungutan/Pemotongan dan Penyetoran Perhitungan Fihak Ketiga (PFK)				12 Laporan	12 Laporan	303,191,000	79,825,000	79,825,000	Kab. Lampung Barat, Balik Bukit, Way Mengaku	PENDAPATAN TRANSFER		5. Peningkatan kualitas aparatur yang profesional, Tata Kelola Pemerintahan yang baik dan Stabilitas Kamtibmas	Aparatur	12 Laporan	200,000,000	Badan Pengelolaan Keuangan Daerah
5 02 02 2.02 08	Koordinasi Pelaksanaan Piutang dan Utang Daerah yang Timbul Akibat Pengelolaan Kas, Pelaksanaan Analisis Pembiayaan dan Penempatan Uang Daerah sebagai	Jumlah Dokumen Hasil Koordinasi Pelaksanaan Piutang dan Utang Daerah yang Timbul Akibat Pengelolaan Kas, Pelaksanaan Analisis Pembiayaan dan Penempatan Uang Daerah sebagai Optimalisasi Kas				1 Dokumen	1 Dokumen	186,815,000	19,545,000	19,545,000	Kab. Lampung Barat, Balik Bukit, Way Mengaku	PENDAPATAN TRANSFER		5. Peningkatan kualitas aparatur yang profesional, Tata Kelola Pemerintahan yang baik dan Stabilitas Kamtibmas	Aparatur	1 Dokumen	39,793,000	Badan Pengelolaan Keuangan Daerah

Penetapan Perubahan Rencana Kerja Pemerintah Daerah (RKPD)
Kabupaten Lampung Barat
Tahun 2023

Kode	Urusan/ Bidang Urusan/ Program/ Kegiatan/ Sub Kegiatan	Indikator Program/ Kegiatan/ Sub Kegiatan	Target Akhir Periode RPJMD	Realisasi Capaian RKPD Tahun 2021	Prakiraan Capaian Target RKPD Tahun 2022	Capaian Kinerja dan Kerangka Pendanaan									Kelompok Sasaran	Prakiraan Maju Rencana Tahun 2024		Perangkat Daerah Penanggung Jawab
						Target 2023		Pagu Indikatif			Lokasi	Sumber Dana	Prioritas			Target	Pagu Indikatif	
						Semula	Menjadi	RKPD 2023	APBD 2023	RKPD 2023 Perubahan			Nasional	Daerah				
	Optimalisasi Kas																	
5 02 02 2.02 09	Rekonsiliasi Data Penerimaan dan Pengeluaran Kas serta Pemungutan dan Pemotongan atas SP2D dengan Instansi Terkait	Jumlah Dokumen Hasil Rekonsiliasi Data Penerimaan dan Pengeluaran Kas serta Pemungutan dan Pemotongan atas SP2D dengan Instansi Terkait				12 Dokumen	12 Dokumen	312,957,000	163,161,000	163,161,000	Kab. Lampung Barat, Balik Bukit, Way Mengaku	PENDAPATAN TRANSFER		5. Peningkatan kualitas aparatur yang profesional, Tata Kelola Pemerintahan yang baik dan Stabilitas Kamtibmas	Aparatur	12 Dokumen	244,000,000	Badan Pengelolaan Keuangan Daerah
5 02 02 2.02 11	Pembinaan Penatausahaan Keuangan Pemerintah Kabupaten/Kota	Jumlah Orang yang Mengikuti Pembinaan Penatausahaan Keuangan Pemerintah Kabupaten/Kota				300 Orang	300 Orang	26,426,000	19,120,000	19,120,000	Kab. Lampung Barat, Semua Kecamatan, Semua Kelurahan	PENDAPATAN TRANSFER		5. Peningkatan kualitas aparatur yang profesional, Tata Kelola Pemerintahan yang baik dan Stabilitas Kamtibmas	Aparatur	300 Orang	29,000,000	Badan Pengelolaan Keuangan Daerah
5 02 02 2.03	**Koordinasi dan Pelaksanaan Akuntansi dan Pelaporan Keuangan Daerah**	Jumlah Laporan Keuangan Pemda Jumlah Laporan Keuangan SKPD Jumlah Perda Realisasi APBD	4 Laporan 180 Laporan 4 Dokumen		0 Laporan 0 Laporan 0 Dokumen	1 Laporan 45 Laporan 1 Dokumen	1 Laporan 45 Laporan 1 Dokumen	**1,672,206,500**	**1,226,423,000**	**1,226,423,000**						1 Laporan 45 Laporan 1 Dokumen	**1,567,245,000**	
5 02 02 2.03 01	Koordinasi Pelaksanaan Akuntansi Penerimaan dan Pengeluaran Kas Daerah	Jumlah Laporan Hasil Koordinasi Pelaksanaan Akuntansi Penerimaan dan Pengeluaran Kas Daerah				540 Laporan	540 Laporan	70,767,000	24,582,000	24,582,000	Kab. Lampung Barat, Balik Bukit, Way Mengaku	PENDAPATAN TRANSFER		5. Peningkatan kualitas aparatur yang profesional, Tata Kelola Pemerintahan yang baik dan Stabilitas Kamtibmas	Aparatur	540 Laporan	73,405,000	Badan Pengelolaan Keuangan Daerah
5 02 02 2.03 02	Rekonsiliasi dan Verifikasi Aset, Kewajiban, Ekuitas, Pendapatan, Belanja, Pembiayaan, Pendapatan-LO dan Beban	Jumlah Dokumen Hasil Rekonsiliasi dan Verifikasi Aset, Kewajiban, Ekuitas, Pendapatan, Belanja, Pembiayaan, Pendapatan-LO, dan Beban				282 Dokumen	282 Dokumen	167,189,000	140,838,000	140,838,000	Kab. Lampung Barat, Balik Bukit, Way Mengaku	PENDAPATAN TRANSFER		5. Peningkatan kualitas aparatur yang profesional, Tata Kelola Pemerintahan yang baik dan Stabilitas Kamtibmas	Aparatur	282 Dokumen	119,537,000	Badan Pengelolaan Keuangan Daerah
5 02 02 2.03 03	Koordinasi Penyusunan Laporan Pertanggungjawaban Pelaksanaan APBD Bulanan, Triwulanan dan Semesteran	Jumlah Laporan Pertanggungjawaban Pelaksanaan APBD Bulanan, Triwulanan dan Semesteran				18 Laporan	18 Laporan	180,551,000	136,550,500	136,550,500	Kab. Lampung Barat, Balik Bukit, Way Mengaku	PENDAPATAN TRANSFER		5. Peningkatan kualitas aparatur yang profesional, Tata Kelola Pemerintahan yang baik dan Stabilitas Kamtibmas	Aparatur	18 Laporan	155,423,000	Badan Pengelolaan Keuangan Daerah

Penetapan Perubahan Rencana Kerja Pemerintah Daerah (RKPD)
Kabupaten Lampung Barat
Tahun 2023

Kode	Urusan/ Bidang Urusan/ Program/ Kegiatan/ Sub Kegiatan	Indikator Program/ Kegiatan/ Sub Kegiatan	Target Akhir Periode RPJMD	Realisasi Capaian RKPD Tahun 2021	Prakiraan Capaian Target RKPD Tahun 2022	Capaian Kinerja dan Kerangka Pendanaan									Kelompok Sasaran	Prakiraan Maju Rencana Tahun 2024		Perangkat Daerah Penanggung Jawab
						Target 2023		Pagu Indikatif			Lokasi	Sumber Dana	Prioritas			Target	Pagu Indikatif	
						Semula	Menjadi	RKPD 2023	APBD 2023	RKPD 2023 Perubahan			Nasional	Daerah				
5 02 02 2.03 04	Konsolidasi Laporan Keuangan SKPD, BLUD dan Laporan Keuangan Pemerintah Daerah	Jumlah Laporan Keuangan SKPD, BLUD dan Laporan Keuangan Pemerintah Daerah yang Terkonsolidasi				98 Laporan	98 Laporan	393,077,000	322,149,000	322,149,000	Kab. Lampung Barat, Balik Bukit, Way Mengaku	PENDAPATAN TRANSFER		5. Peningkatan kualitas aparatur yang profesional, Tata Kelola Pemerintahan yang baik dan Stabilitas Kamtibmas	Aparatur	98 Laporan	398,000,000	Badan Pengelolaan Keuangan Daerah
5 02 02 2.03 05	Koordinasi dan Penyusunan Rancangan Peraturan Daerah tentang Pertanggungjawaban Pelaksanaan APBD Kabupaten/Kota dan Rancangan Peraturan Kepala Daerah tentang Penjabaran Pertanggungjawaban Pelaksanaan APBD Kabupaten/Kota	Jumlah Rancangan Peraturan Daerah tentang Pertanggungjawaban Pelaksanaan APBD Kabupaten/Kota dan Rancangan Peraturan Kepala Daerah tentang Penjabaran Pertanggungjawaban Pelaksanaan APBD Kabupaten/Kota				7 Dokumen	7 Dokumen	598,182,500	440,864,500	440,864,500	Kab. Lampung Barat, Balik Bukit, Way Mengaku	PENDAPATAN TRANSFER		5. Peningkatan kualitas aparatur yang profesional, Tata Kelola Pemerintahan yang baik dan Stabilitas Kamtibmas	Aparatur	7 Dokumen	580,000,000	Badan Pengelolaan Keuangan Daerah
5 02 02 2.03 06	Penyusunan Tanggapan/Tindak Lanjut Terhadap LHP BPK atas Laporan Pertanggungjawaban Pelaksanaan APBD	Jumlah Dokumen Tanggapan/Tindak Lanjut Terhadap LHP BPK atas Laporan Pertanggungjawaban Pelaksanaan APBD				3 Dokumen	3 Dokumen	46,873,000	39,951,000	39,951,000	Kab. Lampung Barat, Balik Bukit, Way Mengaku	PENDAPATAN TRANSFER		5. Peningkatan kualitas aparatur yang profesional, Tata Kelola Pemerintahan yang baik dan Stabilitas Kamtibmas	Aparatur	3 Dokumen	48,873,000	Badan Pengelolaan Keuangan Daerah
5 02 02 2.03 07	Koordinasi, Sinkronisasi, dan Penyelesaian Tuntutan Perbendaharaan dan Tuntutan Kerugian Daerah	Jumlah Dokumen Hasil Koordinasi, Sinkronisasi, dan Penyelesaian Tuntutan Perbendaharaan dan Tuntutan Kerugian Daerah				1 Dokumen	1 Dokumen	96,994,000	20,838,000	20,838,000	Kab. Lampung Barat, Balik Bukit, Way Mengaku	PENDAPATAN TRANSFER		5. Peningkatan kualitas aparatur yang profesional, Tata Kelola Pemerintahan yang baik dan Stabilitas Kamtibmas	Aparatur	1 Dokumen	68,871,000	Badan Pengelolaan Keuangan Daerah
5 02 02 2.03 08	Penyusunan Analisis Laporan Pertanggungjawaban Pelaksanaan APBD	Jumlah Dokumen Hasil Analisis Laporan Pertanggungjawaban Pelaksanaan APBD				12 Dokumen	12 Dokumen	31,166,000	27,608,000	27,608,000	Kab. Lampung Barat, Balik Bukit, Way Mengaku	PENDAPATAN TRANSFER		5. Peningkatan kualitas aparatur yang profesional, Tata Kelola Pemerintahan yang baik dan Stabilitas Kamtibmas	Aparatur	12 Dokumen	33,107,000	Badan Pengelolaan Keuangan Daerah
5 02 02 2.03 11	Pembinaan Akuntansi, Pelaporan dan Pertanggungjawaban Pemerintah Kabupaten/Kota	Jumlah Orang yang Mengikuti Pembinaan Akuntansi, Pelaporan dan Pertanggungjawaban Pemerintah Kabupaten/Kota				158 Orang	158 Orang	87,407,000	73,042,000	73,042,000	Kab. Lampung Barat, Balik Bukit, Way Mengaku	PENDAPATAN TRANSFER		5. Peningkatan kualitas aparatur yang profesional, Tata Kelola Pemerintahan yang baik dan	Aparatur	158 Orang	90,029,000	Badan Pengelolaan Keuangan Daerah

Penetapan Perubahan Rencana Kerja Pemerintah Daerah (RKPD)
Kabupaten Lampung Barat
Tahun 2023

Kode	Urusan/ Bidang Urusan/ Program/ Kegiatan/ Sub Kegiatan	Indikator Program/ Kegiatan/ Sub Kegiatan	Target Akhir Periode RPJMD	Realisasi Capaian RKPD Tahun 2021	Prakiraan Capaian Target RKPD Tahun 2022	Capaian Kinerja dan Kerangka Pendanaan									Kelompok Sasaran	Prakiraan Maju Rencana Tahun 2024		Perangkat Daerah Penanggung Jawab
						Target 2023		Pagu Indikatif			Lokasi	Sumber Dana	Prioritas			Target	Pagu Indikatif	
						Semula	Menjadi	RKPD 2023	APBD 2023	RKPD 2023 Perubahan			Nasional	Daerah				
														Stabilitas Kamtibmas				
5 02 02 2.04	**Penunjang Urusan Kewenangan Pengelolaan Keuangan Daerah**	Persentase penyaluran Bantuan Keuangan	100 %		0 %	100 %	100 %	**183,622,465,512**	**190,481,280,704**	**176,594,596,635**						100 %	**187,035,833,000**	
5 02 02 2.04 08	Analisis Perencanaan dan Penyaluran Bantuan Keuangan	Jumlah Laporan Hasil Analisis Perencanaan dan Penyaluran Bantuan Keuangan				1 Laporan	1 Laporan	183,622,465,512	190,481,280,704	176,594,596,635	Kab. Lampung Barat, Balik Bukit, Way Mengaku	PENDAPATAN TRANSFER		5. Peningkatan kualitas aparatur yang profesional, Tata Kelola Pemerintahan yang baik dan Stabilitas Kamtibmas	Aparatur, Masyarakat Lampung Barat, Stakeholder	1 Laporan	187,035,833,000	Badan Pengelolaan Keuangan Daerah
5 02 02 2.05	**Pengelolaan Data dan Implementasi Sistem Informasi Pemerintah Daerah Lingkup Keuangan Daerah**	Persentase input data perencanaan, penganggaran, penatausahaan, dan pelaporan tepat waktu	100 %		0 %	100 %	100 %	**434,795,000**	**83,917,000**	**83,917,000**						100 %	**314,982,000**	
5 02 02 2.05 02	Implementasi dan Pemeliharaan Sistem Informasi Pemerintah Daerah Bidang Keuangan Daerah	Jumlah Dokumen Hasil Implementasi dan Pemeliharaan Sistem Informasi Pemerintah Daerah Bidang Keuangan Daerah				1 Dokumen	1 Dokumen	262,485,000	83,917,000	83,917,000	Kab. Lampung Barat, Balik Bukit, Way Mengaku	PENDAPATAN TRANSFER		5. Peningkatan kualitas aparatur yang profesional, Tata Kelola Pemerintahan yang baik dan Stabilitas Kamtibmas	Aparatur	1 Dokumen	314,982,000	Badan Pengelolaan Keuangan Daerah
5 02 03	**PROGRAM PENGELOLAAN BARANG MILIK DAERAH**	Persentase penyusunan Laporan Barang Milik Daerah (LBMD) dan Daftar Barang Milik Daerah (DBMD) tepat waktu dan akurat	100 %		0 %	100 %	100 %	**2,382,763,000**	**1,295,396,400**	**1,295,396,400**						100 %	**2,621,039,300**	
5 02 03 2.01	**Pengelolaan Barang Milik Daerah**	Jumlah Daftar Barang Milik Daerah (DBMD) Pemda Jumlah Laporan Barang Milik Daerah (LBMD) Pemda	4 Dokumen 4 Laporan		0 Dokumen 0 Laporan	1 Dokumen 1 Laporan	1 Dokumen 1 Laporan	**2,382,763,000**	**1,295,396,400**	**1,295,396,400**						1 Dokumen 1 Laporan	**2,621,039,300**	
5 02 03 2.01 01	Penyusunan Standar Harga	Jumlah Standar Harga yang Disusun				1 Dokumen	1 Dokumen	82,113,500	126,044,500	109,844,500	Kab. Lampung Barat, Semua Kecamatan, Semua Kelurahan	PENDAPATAN TRANSFER		5. Peningkatan kualitas aparatur yang profesional, Tata Kelola Pemerintahan yang baik dan Stabilitas Kamtibmas	Aparatur	1 Dokumen	200,324,850	Badan Pengelolaan Keuangan Daerah
5 02 03 2.01 03	Penyusunan Perencanaan Kebutuhan Barang Milik Daerah	Jumlah Rencana Kebutuhan Barang Milik Daerah				1 Dokumen	1 Dokumen	169,796,000	134,064,900	134,064,900	Kab. Lampung Barat, Balik Bukit,	PENDAPATAN TRANSFER		5. Peningkatan kualitas aparatur yang profesional, Tata Kelola	Aparatur	1 Dokumen	275,000,000	Badan Pengelolaan Keuangan Daerah

Penetapan Perubahan Rencana Kerja Pemerintah Daerah (RKPD)
Kabupaten Lampung Barat
Tahun 2023

Kode	Urusan/ Bidang Urusan/ Program/ Kegiatan/ Sub Kegiatan	Indikator Program/ Kegiatan/ Sub Kegiatan	Target Akhir Periode RPJMD	Realisasi Capaian RKPD Tahun 2021	Prakiraan Capaian Target RKPD Tahun 2022	Capaian Kinerja dan Kerangka Pendanaan									Kelompok Sasaran	Prakiraan Maju Rencana Tahun 2024		Perangkat Daerah Penanggung Jawab
						Target 2023		Pagu Indikatif			Lokasi	Sumber Dana	Prioritas			Target	Pagu Indikatif	
						Semula	Menjadi	RKPD 2023	APBD 2023	RKPD 2023 Perubahan			Nasional	Daerah				
											Way Mengaku			Pemerintahan yang baik dan Stabilitas Kamtibmas				
5 02 03 2.01 04	Penyusunan Kebijakan Pengelolaan Barang Milik Daerah	Jumlah Kebijakan Pengelolaan Barang Milik Daerah				1 Dokumen	1 Dokumen	120,259,000	0	0	Kab. Lampung Barat, Balik Bukit, Way Mengaku	PENDAPATAN TRANSFER		5. Peningkatan kualitas aparatur yang profesional, Tata Kelola Pemerintahan yang baik dan Stabilitas Kamtibmas	Aparatur	1 Dokumen	66,000,000	Badan Pengelolaan Keuangan Daerah
5 02 03 2.01 05	Penatausahaan Barang Milik Daerah	Jumlah Laporan Penatausahaan Barang Milik Daerah				1 Laporan	1 Laporan	529,332,000	139,449,000	155,649,000	Kab. Lampung Barat, Balik Bukit, Way Mengaku	PENDAPATAN TRANSFER		5. Peningkatan kualitas aparatur yang profesional, Tata Kelola Pemerintahan yang baik dan Stabilitas Kamtibmas	Aparatur	1 Laporan	543,193,200	Badan Pengelolaan Keuangan Daerah
5 02 03 2.01 06	Inventarisasi Barang Milik Daerah	Jumlah Laporan Hasil Inventarisasi (LHI) Barang Milik Daerah				45 Laporan	45 Laporan	567,322,000	156,752,000	171,152,000	Kab. Lampung Barat, Semua Kecamatan, Semua Kelurahan	PENDAPATAN TRANSFER		5. Peningkatan kualitas aparatur yang profesional, Tata Kelola Pemerintahan yang baik dan Stabilitas Kamtibmas	Aparatur	45 Laporan	329,688,700	Badan Pengelolaan Keuangan Daerah
5 02 03 2.01 07	Pengamanan Barang Milik Daerah	Jumlah Laporan Hasil Pengamanan Barang Milik Daerah				1 Laporan	1 Laporan	135,034,000	131,779,000	131,779,000	Kab. Lampung Barat, Semua Kecamatan, Semua Kelurahan	PENDAPATAN TRANSFER		5. Peningkatan kualitas aparatur yang profesional, Tata Kelola Pemerintahan yang baik dan Stabilitas Kamtibmas	Aparatur	1 Laporan	148,537,400	Badan Pengelolaan Keuangan Daerah
5 02 03 2.01 08	Penilaian Barang Milik Daerah	Jumlah Laporan Hasil Penilaian Barang Milik Daerah dan Hasil Koordinasi Penilaian Barang Milik Daerah				2 Laporan	2 Laporan	259,104,000	158,170,000	158,170,000	Kab. Lampung Barat, Balik Bukit, Way Mengaku	PENDAPATAN TRANSFER		5. Peningkatan kualitas aparatur yang profesional, Tata Kelola Pemerintahan yang baik dan Stabilitas Kamtibmas	Aparatur	2 Laporan	488,272,400	Badan Pengelolaan Keuangan Daerah
5 02 03 2.01 09	Pengawasan dan Pengendalian Pengelolaan Barang Milik Daerah	Jumlah Laporan Hasil Pengawasan dan Pengendalian Pengelolaan Barang Milik Daerah				1 Laporan	1 Laporan	63,178,000	29,020,000	29,020,000	Kab. Lampung Barat, Semua Kecamatan, Semua Kelurahan	PENDAPATAN TRANSFER		5. Peningkatan kualitas aparatur yang profesional, Tata Kelola Pemerintahan yang baik dan Stabilitas Kamtibmas	Aparatur	1 Laporan	69,495,800	Badan Pengelolaan Keuangan Daerah

Penetapan Perubahan Rencana Kerja Pemerintah Daerah (RKPD)
Kabupaten Lampung Barat
Tahun 2023

Kode	Urusan/ Bidang Urusan/ Program/ Kegiatan/ Sub Kegiatan	Indikator Program/ Kegiatan/ Sub Kegiatan	Target Akhir Periode RPJMD	Realisasi Capaian RKPD Tahun 2021	Prakiraan Capaian Target RKPD Tahun 2022	Capaian Kinerja dan Kerangka Pendanaan									Kelompok Sasaran	Prakiraan Maju Rencana Tahun 2024		Perangkat Daerah Penanggung Jawab
						Target 2023		Pagu Indikatif			Lokasi	Sumber Dana	Prioritas			Target	Pagu Indikatif	
						Semula	Menjadi	RKPD 2023	APBD 2023	RKPD 2023 Perubahan			Nasional	Daerah				
5 02 03 2.01 10	Optimalisasi Penggunaan, Pemanfaatan, Pemindahtanganan, Pemusnahan, dan Penghapusan Barang Milik Daerah	Jumlah Dokumen Hasil Optimalisasi Penggunaan, Pemanfaatan, Pemindahtanganan, Pemusnahan, dan Penghapusan Barang Milik Daerah				1 Dokumen	1 Dokumen	139,683,000	146,845,000	132,445,000	Kab. Lampung Barat, Semua Kecamatan, Semua Kelurahan	PENDAPATAN TRANSFER		5. Peningkatan kualitas aparatur yang profesional, Tata Kelola Pemerintahan yang baik dan Stabilitas Kamtibmas	Aparatur	1 Dokumen	159,151,300	Badan Pengelolaan Keuangan Daerah
5 02 03 2.01 11	Rekonsiliasi dalam rangka Penyusunan Laporan Barang Milik Daerah	Jumlah Laporan Hasil Rekonsiliasi dalam rangka Penyusunan Laporan Barang Milik Daerah				45 Laporan	45 Laporan	150,579,000	148,653,000	148,653,000	Kab. Lampung Barat, Balik Bukit, Way Mengaku	PENDAPATAN TRANSFER		5. Peningkatan kualitas aparatur yang profesional, Tata Kelola Pemerintahan yang baik dan Stabilitas Kamtibmas	Aparatur	45 Laporan	165,636,900	Badan Pengelolaan Keuangan Daerah
5 02 03 2.01 12	Penyusunan Laporan Barang Milik Daerah	Jumlah Laporan Barang Milik Daerah yang Disusun				46 Laporan	46 Laporan	76,956,500	48,265,000	48,265,000	Kab. Lampung Barat, Balik Bukit, Way Mengaku	PENDAPATAN TRANSFER		5. Peningkatan kualitas aparatur yang profesional, Tata Kelola Pemerintahan yang baik dan Stabilitas Kamtibmas	Aparatur	46 Laporan	77,392,150	Badan Pengelolaan Keuangan Daerah
5 02 03 2.01 13	Pembinaan Pengelolaan Barang Milik Daerah Pemerintah Kabupaten/Kota	Jumlah Orang yang Mengikuti Pembinaan Pengelolaan Barang Milik Daerah Pemerintah Kabupaten/Kota				50 Orang	50 Orang	89,406,000	76,354,000	76,354,000	Kab. Lampung Barat, Balik Bukit, Way Mengaku	PENDAPATAN TRANSFER		5. Peningkatan kualitas aparatur yang profesional, Tata Kelola Pemerintahan yang baik dan Stabilitas Kamtibmas	Aparatur	50 Orang	98,346,600	Badan Pengelolaan Keuangan Daerah
5 02 04	**PROGRAM PENGELOLAAN PENDAPATAN DAERAH**	Persentase realisasi PAD Persentase realisasi PBB	100 % 100 %		0 % 0 %	100 % 100 %	100 % 100 %	**2,655,344,900**	**1,980,995,500**	**2,149,045,500**						100 % 100 %	**2,715,694,000**	
5 02 04 2.01	**Kegiatan Pengelolaan Pendapatan Daerah**	Persentase realisasi PAD Persentase realisasi PBB	100 % 100 %		0 % 0 %	100 % 100 %	100 % 100 %	**2,655,344,900**	**1,980,995,500**	**2,149,045,500**						100 % 100 %	**2,715,694,000**	
5 02 04 2.01 02	Analisa dan Pengembangan Pajak Daerah, serta Penyusunan Kebijakan Pajak Daerah	Jumlah Dokumen Hasil Analis Pajak Daerah serta Pengembangan Pajak Daerah dan Kebijakan Pajak Daerah				4 Dokumen	4 Dokumen	212,098,000	216,328,000	291,526,000	Kab. Lampung Barat, Semua Kecamatan, Semua Kelurahan	PENDAPATAN TRANSFER		5. Peningkatan kualitas aparatur yang profesional, Tata Kelola Pemerintahan yang baik dan Stabilitas Kamtibmas	Aparatur, Masyarakat Lampung Barat, Wajib Pajak dan Retribusi Daerah, Wajib PBB, Stakeholder	4 Dokumen	94,237,000	Badan Pengelolaan Keuangan Daerah
5 02 04 2.01 03	Penyuluhan dan Penyebarluasan Kebijakan Pajak Daerah	Jumlah Laporan Pelaksanaan Penyuluhan dan Penyebarluasan Kebijakan Pajak				2 Laporan	2 Laporan	105,006,800	235,727,000	235,727,000	Kab. Lampung Barat, Semua Kecamatan,	PENDAPATAN TRANSFER		5. Peningkatan kualitas aparatur yang profesional, Tata Kelola	Aparatur, Masyarakat Lampung Barat, Wajib Pajak dan	2 Laporan	105,006,800	Badan Pengelolaan Keuangan Daerah

Penetapan Perubahan Rencana Kerja Pemerintah Daerah (RKPD)
Kabupaten Lampung Barat
Tahun 2023

Kode	Urusan/ Bidang Urusan/ Program/ Kegiatan/ Sub Kegiatan	Indikator Program/ Kegiatan/ Sub Kegiatan	Target Akhir Periode RPJMD	Realisasi Capaian RKPD Tahun 2021	Prakiraan Capaian Target RKPD Tahun 2022	Capaian Kinerja dan Kerangka Pendanaan									Kelompok Sasaran	Prakiraan Maju Rencana Tahun 2024		Perangkat Daerah Penanggung Jawab
						Target 2023		Pagu Indikatif			Lokasi	Sumber Dana	Prioritas			Target	Pagu Indikatif	
						Semula	Menjadi	RKPD 2023	APBD 2023	RKPD 2023 Perubahan			Nasional	Daerah				
		Daerah									Semua Kelurahan			Pemerintahan yang baik dan Stabilitas Kamtibmas	Retribusi Daerah, Wajib PBB, Stakeholder			
5 02 04 2.01 04	Penyediaan Sarana dan Prasarana Pengelolaan Pajak Daerah	Jumlah Sarana dan Prasarana Pengelolaan Pajak Daerah				36 Unit	36 Unit	65,000,000	42,500,000	42,500,000	Kab. Lampung Barat, Semua Kecamatan, Semua Kelurahan	PENDAPATAN TRANSFER		5. Peningkatan kualitas aparatur yang profesional, Tata Kelola Pemerintahan yang baik dan Stabilitas Kamtibmas	Aparatur, Masyarakat Lampung Barat, Wajib Pajak dan Retribusi Daerah, Wajib PBB, Stakeholder	36 Unit	71,500,000	Badan Pengelolaan Keuangan Daerah
5 02 04 2.01 05	Pendataan dan Pendaftaran Objek Pajak Daerah	Jumlah Laporan Hasil Pendataan dan Pendaftaran Objek Pajak Daerah, Subjek Pajak dan Wajib Pajak Daerah				1 Laporan	1 Laporan	270,385,000	0	0	Kab. Lampung Barat, Batu Ketulis, Semua Kelurahan	PENDAPATAN TRANSFER		5. Peningkatan kualitas aparatur yang profesional, Tata Kelola Pemerintahan yang baik dan Stabilitas Kamtibmas	Aparatur, Masyarakat Lampung Barat, Wajib Pajak dan Retribusi Daerah, Wajib PBB, Stakeholder	1 Laporan	287,187,300	Badan Pengelolaan Keuangan Daerah
5 02 04 2.01 06	Pengolahan, Pemeliharaan, dan Pelaporan Basis Data Pajak Daerah	Jumlah Laporan Hasil Pengolahan, Pemeliharaan, dan Pelaporan Basis Data Pajak Daerah				1 Laporan	1 Laporan	566,388,200	488,370,500	533,442,500	Kab. Lampung Barat, Balik Bukit, Way Mengaku	PENDAPATAN TRANSFER		5. Peningkatan kualitas aparatur yang profesional, Tata Kelola Pemerintahan yang baik dan Stabilitas Kamtibmas	Aparatur, Masyarakat Lampung Barat, Wajib Pajak dan Retribusi Daerah, Wajib PBB, Stakeholder	1 Laporan	575,938,200	Badan Pengelolaan Keuangan Daerah
5 02 04 2.01 07	Penilaian Pajak Bumi dan Bangunan Perdesaan dan Perkotaan (PBBP2) serta Bea Perolehan Hak atas Tanah dan Bangunan (BPHTB)	Jumlah Objek Pajak yang Disesuaikan NJOP nya				200 Obyek Pajak	200 Obyek Pajak	226,443,700	135,941,000	135,941,000	Kab. Lampung Barat, Balik Bukit, Way Mengaku	PENDAPATAN TRANSFER		5. Peningkatan kualitas aparatur yang profesional, Tata Kelola Pemerintahan yang baik dan Stabilitas Kamtibmas	Aparatur, Masyarakat Lampung Barat, Wajib Pajak dan Retribusi Daerah, Wajib PBB, Stakeholder	200 Obyek Pajak	183,465,700	Badan Pengelolaan Keuangan Daerah
5 02 04 2.01 08	Penetapan Wajib Pajak Daerah	Jumlah Dokumen Ketetapan Pajak Daerah				2 Dokumen	2 Dokumen	163,400,000	0	0	Kab. Lampung Barat, Balik Bukit, Way Mengaku	PENDAPATAN TRANSFER		5. Peningkatan kualitas aparatur yang profesional, Tata Kelola Pemerintahan yang baik dan Stabilitas Kamtibmas	Aparatur, Masyarakat Lampung Barat, Wajib Pajak dan Retribusi Daerah, Wajib PBB, Stakeholder	2 Dokumen	179,740,000	Badan Pengelolaan Keuangan Daerah
5 02 04 2.01 10	Penelitian dan Verifikasi Data Pelaporan Pajak Daerah	Jumlah Data Pelaporan Pajak Daerah yang Telah Dilakukan Penelitian dan Verifikasi				16 Dokumen	16 Dokumen	446,687,000	544,874,000	592,654,000	Kab. Lampung Barat, Balik Bukit, Way Mengaku	PENDAPATAN TRANSFER		5. Peningkatan kualitas aparatur yang profesional, Tata Kelola Pemerintahan yang baik dan Stabilitas Kamtibmas	Aparatur, Masyarakat Lampung Barat, Wajib Pajak dan Retribusi Daerah, Wajib PBB, Stakeholder	16 Dokumen	597,285,000	Badan Pengelolaan Keuangan Daerah

Penetapan Perubahan Rencana Kerja Pemerintah Daerah (RKPD)
Kabupaten Lampung Barat
Tahun 2023

Kode	Urusan/ Bidang Urusan/ Program/ Kegiatan/ Sub Kegiatan	Indikator Program/ Kegiatan/ Sub Kegiatan	Target Akhir Periode RPJMD	Realisasi Capaian RKPD Tahun 2021	Prakiraan Capaian Target RKPD Tahun 2022	Capaian Kinerja dan Kerangka Pendanaan									Kelompok Sasaran	Prakiraan Maju Rencana Tahun 2024		Perangkat Daerah Penanggung Jawab
						Target 2023		Pagu Indikatif			Lokasi	Sumber Dana	Prioritas			Target	Pagu Indikatif	
						Semula	Menjadi	RKPD 2023	APBD 2023	RKPD 2023 Perubahan			Nasional	Daerah				
5 02 04 2.01 11	Penagihan Pajak Daerah	Jumlah Dokumen Hasil Pelaksanaan Penagihan Pajak Daerah				10 Dokumen	10 Dokumen	448,426,200	291,761,000	291,761,000	Kab. Lampung Barat, Semua Kecamatan, Semua Kelurahan	PENDAPATAN TRANSFER		5. Peningkatan kualitas aparatur yang profesional, Tata Kelola Pemerintahan yang baik dan Stabilitas Kamtibmas	Aparatur, Masyarakat Lampung Barat, Wajib Pajak dan Retribusi Daerah, Wajib PBB, Stakeholder	10 Dokumen	454,673,000	Badan Pengelolaan Keuangan Daerah
5 02 04 2.01 13	Pengendalian, Pemeriksaan dan Pengawasan Pajak Daerah	Jumlah Dokumen Hasil Pemeriksaan serta Pengendalian dan Pengawasan Pajak Daerah				5 Dokumen	5 Dokumen	95,750,000	25,494,000	25,494,000	Kab. Lampung Barat, Semua Kecamatan, Semua Kelurahan	PENDAPATAN TRANSFER		5. Peningkatan kualitas aparatur yang profesional, Tata Kelola Pemerintahan yang baik dan Stabilitas Kamtibmas	Aparatur, Masyarakat Lampung Barat, Wajib Pajak dan Retribusi Daerah, Wajib PBB, Stakeholder	5 Dokumen	105,325,000	Badan Pengelolaan Keuangan Daerah
5 02 04 2.01 14	Pembinaan dan Pengawasan Pengelolaan Pajak Daerah dan Retribusi Daerah	Jumlah Laporan Hasil Pembinaan dan Pengawasan Pengelolaan Retribusi Daerah				8 Laporan	8 Laporan	55,760,000	0	0	Kab. Lampung Barat, Semua Kecamatan, Semua Kelurahan	PENDAPATAN TRANSFER		5. Peningkatan kualitas aparatur yang profesional, Tata Kelola Pemerintahan yang baik dan Stabilitas Kamtibmas	Aparatur, Masyarakat Lampung Barat, Wajib Pajak dan Retribusi Daerah, Wajib PBB, Stakeholder	8 Laporan	61,336,000	Badan Pengelolaan Keuangan Daerah
5	**UNSUR PENUNJANG URUSAN PEMERINTAHAN**																	
5 03	**KEPEGAWAIAN**							**4,719,999,882**	**4,275,930,900**	**4,543,247,240**							**5,950,170,805**	
5 03 01	**PROGRAM PENUNJANG URUSAN PEMERINTAHAN DAERAH KABUPATEN/KOTA**	Nilai SAKIP Perangkat Daerah BKPSDM	78,80 %		0 %	78,75 %	78,75 %	**2,560,847,982**	**2,543,848,900**	**2,613,083,240**						78,75 %	**2,911,323,175**	
5 03 01 2.01	**Perencanaan, Penganggaran, dan Evaluasi Kinerja Perangkat Daerah**	Jumlah dokumen Penganggaran Daerah yang disusun Jumlah Dokumen Perencanaan Perangkat Daerah Jumlah Laporan Evaluasi Kinerja Perangkat Daerah	20 Dokumen 48 Dokumen 24 Laporan		0 Dokumen 0 Dokumen 0 Laporan	5 Dokumen 12 Dokumen 6 Laporan	5 Dokumen 12 Dokumen 6 Laporan	**15,466,800**	**18,670,800**	**18,670,800**						5 Dokumen 12 Dokumen 6 Laporan	**16,355,000**	
5 03 01 2.01 01	Penyusunan Dokumen Perencanaan Perangkat Daerah	Jumlah Dokumen Perencanaan Perangkat Daerah				11 Dokumen	11 Dokumen	2,775,000	2,775,000	2,775,000	Kab. Lampung Barat, Balik Bukit, Way Mengaku	Dana Transfer Umum-Dana Alokasi Umum	Memperkuat Stabilitas Polhukhankam Dan Transformasi Pelayanan Publik	5. Peningkatan kualitas aparatur yang profesional, Tata Kelola Pemerintahan yang baik dan Stabilitas Kamtibmas	Aparatur	11 Dokumen	3,520,000	Badan Kepegawaian dan Pengembangan SDM
5 03 01 2.01 02	Koordinasi dan Penyusunan Dokumen RKA-SKPD	Jumlah Dokumen RKA-SKPD dan Laporan Hasil Koordinasi				1 Dokumen	1 Dokumen	2,706,800	2,706,800	2,706,800	Kab. Lampung Barat, Balik	Dana Transfer Umum-Dana	Memperkuat Stabilitas Polhukhankam Dan	5. Peningkatan kualitas aparatur yang profesional, Tata	Aparatur	1 Dokumen	2,696,000	Badan Kepegawaian dan Pengembangan

Penetapan Perubahan Rencana Kerja Pemerintah Daerah (RKPD)
Kabupaten Lampung Barat
Tahun 2023

Kode	Urusan/ Bidang Urusan/ Program/ Kegiatan/ Sub Kegiatan	Indikator Program/ Kegiatan/ Sub Kegiatan	Target Akhir Periode RPJMD	Realisasi Capaian RKPD Tahun 2021	Prakiraan Capaian Target RKPD Tahun 2022	Capaian Kinerja dan Kerangka Pendanaan									Kelompok Sasaran	Prakiraan Maju Rencana Tahun 2024		Perangkat Daerah Penanggung Jawab
						Target 2023		Pagu Indikatif			Lokasi	Sumber Dana	Prioritas			Target	Pagu Indikatif	
						Semula	Menjadi	RKPD 2023	APBD 2023	RKPD 2023 Perubahan			Nasional	Daerah				
		Penyusunan Dokumen RKA-SKPD									Bukit, Way Mengaku	Alokasi Umum	Transformasi Pelayanan Publik	Kelola Pemerintahan yang baik dan Stabilitas Kamtibmas				SDM
5 03 01 2.01 03	Koordinasi dan Penyusunan Dokumen Perubahan RKA-SKPD	Jumlah Dokumen Perubahan RKA-SKPD dan Laporan Hasil Koordinasi Penyusunan Dokumen Perubahan RKA-SKPD				1 Dokumen	1 Dokumen	2,705,000	2,705,000	2,705,000	Kab. Lampung Barat, Balik Bukit, Way Mengaku	Dana Transfer Umum-Dana Alokasi Umum	Memperkuat Stabilitas Polhukhankam Dan Transformasi Pelayanan Publik	5. Peningkatan kualitas aparatur yang profesional, Tata Kelola Pemerintahan yang baik dan Stabilitas Kamtibmas	Aparatur	1 Dokumen	2,695,000	Badan Kepegawaian dan Pengembangan SDM
5 03 01 2.01 04	Koordinasi dan Penyusunan DPA-SKPD	Jumlah Dokumen DPA-SKPD dan Laporan Hasil Koordinasi Penyusunan Dokumen DPA-SKPD				1 Dokumen	1 Dokumen	2,164,000	2,164,000	2,164,000	Kab. Lampung Barat, Balik Bukit, Way Mengaku	Dana Transfer Umum-Dana Alokasi Umum	Memperkuat Stabilitas Polhukhankam Dan Transformasi Pelayanan Publik	5. Peningkatan kualitas aparatur yang profesional, Tata Kelola Pemerintahan yang baik dan Stabilitas Kamtibmas	Aparatur	1 Dokumen	2,099,000	Badan Kepegawaian dan Pengembangan SDM
5 03 01 2.01 05	Koordinasi dan Penyusunan Perubahan DPA-SKPD	Jumlah Dokumen Perubahan DPA-SKPD dan Laporan Hasil Koordinasi Penyusunan Dokumen Perubahan DPA-SKPD				1 Dokumen	1 Dokumen	2,320,000	2,320,000	2,320,000	Kab. Lampung Barat, Balik Bukit, Way Mengaku	Dana Transfer Umum-Dana Alokasi Umum	Memperkuat Stabilitas Polhukhankam Dan Transformasi Pelayanan Publik	5. Peningkatan kualitas aparatur yang profesional, Tata Kelola Pemerintahan yang baik dan Stabilitas Kamtibmas	Aparatur	1 Dokumen	2,270,000	Badan Kepegawaian dan Pengembangan SDM
5 03 01 2.01 06	Koordinasi dan Penyusunan Laporan Capaian Kinerja dan Ikhtisar Realisasi Kinerja SKPD	Jumlah Laporan Capaian Kinerja dan Ikhtisar Realisasi Kinerja SKPD dan Laporan Hasil Koordinasi Penyusunan Laporan Capaian Kinerja dan Ikhtisar Realisasi Kinerja SKPD				1 Laporan	1 Laporan	1,000,000	1,000,000	1,000,000	Kab. Lampung Barat, Balik Bukit, Way Mengaku	Dana Transfer Umum-Dana Alokasi Umum	Memperkuat Stabilitas Polhukhankam Dan Transformasi Pelayanan Publik	5. Peningkatan kualitas aparatur yang profesional, Tata Kelola Pemerintahan yang baik dan Stabilitas Kamtibmas	Aparatur	1 Laporan	1,100,000	Badan Kepegawaian dan Pengembangan SDM
5 03 01 2.01 07	Evaluasi Kinerja Perangkat Daerah	Jumlah Laporan Evaluasi Kinerja Perangkat Daerah				6 Laporan	6 Laporan	1,796,000	5,000,000	5,000,000	Kab. Lampung Barat, Balik Bukit, Way Mengaku	Dana Transfer Umum-Dana Alokasi Umum	Memperkuat Stabilitas Polhukhankam Dan Transformasi Pelayanan Publik	5. Peningkatan kualitas aparatur yang profesional, Tata Kelola Pemerintahan yang baik dan Stabilitas Kamtibmas	Aparatur	6 Laporan	1,975,000	Badan Kepegawaian dan Pengembangan SDM
5 03 01 2.02	**Administrasi Keuangan Perangkat Daerah**	Jumlah Dokumen Pelaporan dan Analisis Prognosis Realisasi Anggaran Jumlah Laporan Keuangan Akhir Tahun SKPD dan Laporan Hasil Koordinasi	4 Dokumen 4 Laporan 8 Laporan 56 Orang/Bulan		0 Dokumen 0 Laporan 0 Laporan 0 Orang/Bulan	1 Dokumen 1 Laporan 2 Laporan 14 Orang/Bulan	1 Dokumen 1 Laporan 2 Laporan 14 Orang/Bulan	**2,036,928,982**	**2,225,294,000**	**2,344,863,340**						1 Dokumen 1 Laporan 2 Laporan 14 Orang/Bulan	**2,300,179,815**	

Penetapan Perubahan Rencana Kerja Pemerintah Daerah (RKPD)
Kabupaten Lampung Barat
Tahun 2023

Kode	Urusan/ Bidang Urusan/ Program/ Kegiatan/ Sub Kegiatan	Indikator Program/ Kegiatan/ Sub Kegiatan	Target Akhir Periode RPJMD	Realisasi Capaian RKPD Tahun 2021	Prakiraan Capaian Target RKPD Tahun 2022	Capaian Kinerja dan Kerangka Pendanaan									Kelompok Sasaran	Prakiraan Maju Rencana Tahun 2024		Perangkat Daerah Penanggung Jawab
						Target 2023		Pagu Indikatif			Lokasi	Sumber Dana	Prioritas			Target	Pagu Indikatif	
						Semula	Menjadi	RKPD 2023	APBD 2023	RKPD 2023 Perubahan			Nasional	Daerah				
		Penyusunan Laporan Keuangan Akhir Tahun SKPD Jumlah Laporan Keuangan Bulanan / Triwulanan / Semesteran SKPD dan Laporan Koordinasi Penyusunan Laporan Keuangan Bulanan / Triwulanan / Semesteran SKPD Jumlah Orang yang Menerima Gaji dan Tunjangan ASN																
5 03 01 2.02 01	Penyediaan Gaji dan Tunjangan ASN	Jumlah Orang yang Menerima Gaji dan Tunjangan ASN				14 Orang/bulan	14 Orang/bulan	2,031,328,982	2,219,694,000	2,339,263,340	Kab. Lampung Barat, Balik Bukit, Way Mengaku	Dana Transfer Umum-Dana Bagi Hasil	Memperkuat Stabilitas Polhukhankam Dan Transformasi Pelayanan Publik	5. Peningkatan kualitas aparatur yang profesional, Tata Kelola Pemerintahan yang baik dan Stabilitas Kamtibmas	Aparatur	14 Orang/bulan	2,294,019,815	Badan Kepegawaian dan Pengembangan SDM
5 03 01 2.02 05	Koordinasi dan Penyusunan Laporan Keuangan Akhir Tahun SKPD	Jumlah Laporan Keuangan Akhir Tahun SKPD dan Laporan Hasil Koordinasi Penyusunan Laporan Keuangan Akhir Tahun SKPD				1 Laporan	1 Laporan	2,600,000	2,600,000	2,600,000	Kab. Lampung Barat, Balik Bukit, Way Mengaku	Dana Transfer Umum-Dana Alokasi Umum	Memperkuat Stabilitas Polhukhankam Dan Transformasi Pelayanan Publik	5. Peningkatan kualitas aparatur yang profesional, Tata Kelola Pemerintahan yang baik dan Stabilitas Kamtibmas	Aparatur	1 Laporan	2,860,000	Badan Kepegawaian dan Pengembangan SDM
5 03 01 2.02 07	Koordinasi dan Penyusunan Laporan Keuangan Bulanan/ Triwulanan/ Semesteran SKPD	Jumlah Laporan Keuangan Bulanan/ Triwulanan/ Semesteran SKPD dan Laporan Koordinasi Penyusunan Laporan Keuangan Bulanan/Triwulanan /Semesteran SKPD				2 Laporan	2 Laporan	1,000,000	1,000,000	1,000,000	Kab. Lampung Barat, Balik Bukit, Way Mengaku	Dana Transfer Umum-Dana Alokasi Umum	Memperkuat Stabilitas Polhukhankam Dan Transformasi Pelayanan Publik	5. Peningkatan kualitas aparatur yang profesional, Tata Kelola Pemerintahan yang baik dan Stabilitas Kamtibmas	Aparatur	2 Laporan	1,100,000	Badan Kepegawaian dan Pengembangan SDM
5 03 01 2.02 08	Penyusunan Pelaporan dan Analisis Prognosis Realisasi Anggaran	Jumlah Dokumen Pelaporan dan Analisis Prognosis Realisasi Anggaran				1 Dokumen	1 Dokumen	2,000,000	2,000,000	2,000,000	Kab. Lampung Barat, Balik Bukit, Way Mengaku	Dana Transfer Umum-Dana Alokasi Umum	Memperkuat Stabilitas Polhukhankam Dan Transformasi Pelayanan Publik	5. Peningkatan kualitas aparatur yang profesional, Tata Kelola Pemerintahan yang baik dan Stabilitas Kamtibmas	Aparatur	1 Dokumen	2,200,000	Badan Kepegawaian dan Pengembangan SDM
5 03 01 2.05	**Administrasi Kepegawaian Perangkat Daerah**	Jumlah Dokumen Monitoring, Evaluasi, dan Penilaian Kinerja Pegawai Jumlah Pegawai Berdasarkan Tugas dan Fungsi yang Mengikuti Pendidikan	16 Dokumen 22 Orang		0 Dokumen 0 Orang	4 Dokumen 4 Orang	4 Dokumen 4 Orang	**22,865,000**	**2,865,000**	**2,865,000**						4 Dokumen 4 Orang	**32,865,000**	

Penetapan Perubahan Rencana Kerja Pemerintah Daerah (RKPD)
Kabupaten Lampung Barat
Tahun 2023

Kode	Urusan/ Bidang Urusan/ Program/ Kegiatan/ Sub Kegiatan	Indikator Program/ Kegiatan/ Sub Kegiatan	Target Akhir Periode RPJMD	Realisasi Capaian RKPD Tahun 2021	Prakiraan Capaian Target RKPD Tahun 2022	Capaian Kinerja dan Kerangka Pendanaan									Kelompok Sasaran	Prakiraan Maju Rencana Tahun 2024		Perangkat Daerah Penanggung Jawab
						Target 2023		Pagu Indikatif			Lokasi	Sumber Dana	Prioritas			Target	Pagu Indikatif	
						Semula	Menjadi	RKPD 2023	APBD 2023	RKPD 2023 Perubahan			Nasional	Daerah				
		dan Pelatihan																
5 03 01 2.05 05	Monitoring, Evaluasi, dan Penilaian Kinerja Pegawai	Jumlah Dokumen Monitoring, Evaluasi, dan Penilaian Kinerja Pegawai				4 Dokumen	4 Dokumen	2,865,000	2,865,000	2,865,000	Kab. Lampung Barat, Balik Bukit, Way Mengaku	Dana Transfer Umum-Dana Alokasi Umum		5. Peningkatan kualitas aparatur yang profesional, Tata Kelola Pemerintahan yang baik dan Stabilitas Kamtibmas	Aparatur	4 Dokumen	2,865,000	Badan Kepegawaian dan Pengembangan SDM
5 03 01 2.05 09	Pendidikan dan Pelatihan Pegawai Berdasarkan Tugas dan Fungsi	Jumlah Pegawai Berdasarkan Tugas dan Fungsi yang Mengikuti Pendidikan dan Pelatihan				4 Orang	4 Orang	20,000,000	0	0	Kab. Lampung Barat, Balik Bukit, Way Mengaku	Dana Transfer Umum-Dana Alokasi Umum		5. Peningkatan kualitas aparatur yang profesional, Tata Kelola Pemerintahan yang baik dan Stabilitas Kamtibmas	Aparatur	4 Orang	30,000,000	Badan Kepegawaian dan Pengembangan SDM
5 03 01 2.06	**Administrasi Umum Perangkat Daerah**	Jumlah Dokumen Bahan Bacaan dan Peraturan Perundang-Undangan yang Disediakan Jumlah Laporan Fasilitasi Kunjungan Tamu Jumlah Paket Barang Cetakan dan Penggandaan yang Disediakan Jumlah Paket Komponen Instalasi Listrik/Penerangan Bangunan Kantor yang Disediakan Jumlah Paket Peralatan dan Perlengkapan Kantor yang Disediakan Laporan Penyelenggaraan Rapat Koordinasi dan Konsultasi SKPD	16 Dokumen 36 Laporan 20 Paket 36 Paket 20 Paket 48 Laporan		0 Dokumen 0 Laporan 0 Paket 0 Paket 0 Paket 0 Laporan	4 Dokumen 9 Laporan 5 Paket 9 Paket 5 Paket 12 Laporan	4 Dokumen 9 Laporan 5 Paket 9 Paket 5 Paket 12 Laporan	**267,663,000**	**115,866,500**	**102,656,500**						4 Dokumen 9 Laporan 5 Paket 9 Paket 5 Paket 12 Laporan	**263,738,000**	
5 03 01 2.06 01	Penyediaan Komponen Instalasi Listrik/Penerangan Bangunan Kantor	Jumlah Paket Komponen Instalasi Listrik/Penerangan Bangunan Kantor yang Disediakan				1 Paket	1 Paket	2,501,000	2,501,000	2,501,000	Kab. Lampung Barat, Balik Bukit, Way Mengaku	Dana Transfer Umum-Dana Alokasi Umum		5. Peningkatan kualitas aparatur yang profesional, Tata Kelola Pemerintahan yang baik dan Stabilitas Kamtibmas	Aparatur	1 Paket	2,751,000	Badan Kepegawaian dan Pengembangan SDM
5 03 01 2.06 02	Penyediaan Peralatan dan Perlengkapan Kantor	Jumlah Paket Peralatan dan Perlengkapan Kantor yang Disediakan				3 Paket	3 Paket	41,900,000	1,000,000	1,000,000	Kab. Lampung Barat, Balik Bukit,	Dana Transfer Umum-Dana Alokasi		5. Peningkatan kualitas aparatur yang profesional, Tata Kelola	Aparatur	3 Paket	34,870,000	Badan Kepegawaian dan Pengembangan SDM

Penetapan Perubahan Rencana Kerja Pemerintah Daerah (RKPD)
Kabupaten Lampung Barat
Tahun 2023

Kode	Urusan/ Bidang Urusan/ Program/ Kegiatan/ Sub Kegiatan	Indikator Program/ Kegiatan/ Sub Kegiatan	Target Akhir Periode RPJMD	Realisasi Capaian RKPD Tahun 2021	Prakiraan Capaian Target RKPD Tahun 2022	Capaian Kinerja dan Kerangka Pendanaan									Kelompok Sasaran	Prakiraan Maju Rencana Tahun 2024		Perangkat Daerah Penanggung Jawab
						Target 2023		Pagu Indikatif			Lokasi	Sumber Dana	Prioritas			Target	Pagu Indikatif	
						Semula	Menjadi	RKPD 2023	APBD 2023	RKPD 2023 Perubahan			Nasional	Daerah				
											Way Mengaku	Umum		Pemerintahan yang baik dan Stabilitas Kamtibmas				
5 03 01 2.06 05	Penyediaan Barang Cetakan dan Penggandaan	Jumlah Paket Barang Cetakan dan Penggandaan yang Disediakan				1 Paket	1 Paket	18,411,000	13,563,500	13,563,500	Kab. Lampung Barat, Balik Bukit, Way Mengaku	Dana Transfer Umum-Dana Alokasi Umum		5. Peningkatan kualitas aparatur yang profesional, Tata Kelola Pemerintahan yang baik dan Stabilitas Kamtibmas	Aparatur	1 Paket	20,197,000	Badan Kepegawaian dan Pengembangan SDM
5 03 01 2.06 06	Penyediaan Bahan Bacaan dan Peraturan Perundang-undangan	Jumlah Dokumen Bahan Bacaan dan Peraturan Perundang-Undangan yang Disediakan				4 Dokumen	4 Dokumen	3,960,000	3,960,000	3,960,000	Kab. Lampung Barat, Balik Bukit, Way Mengaku	Dana Transfer Umum-Dana Alokasi Umum		5. Peningkatan kualitas aparatur yang profesional, Tata Kelola Pemerintahan yang baik dan Stabilitas Kamtibmas	Aparatur	4 Dokumen	4,356,000	Badan Kepegawaian dan Pengembangan SDM
5 03 01 2.06 08	Fasilitasi Kunjungan Tamu	Jumlah Laporan Fasilitasi Kunjungan Tamu				12 Laporan	12 Laporan	6,733,000	6,733,000	6,733,000	Kab. Lampung Barat, Balik Bukit, Way Mengaku	Dana Transfer Umum-Dana Alokasi Umum		5. Peningkatan kualitas aparatur yang profesional, Tata Kelola Pemerintahan yang baik dan Stabilitas Kamtibmas	Aparatur	12 Laporan	7,406,000	Badan Kepegawaian dan Pengembangan SDM
5 03 01 2.06 09	Penyelenggaraan Rapat Koordinasi dan Konsultasi SKPD	Jumlah Laporan Penyelenggaraan Rapat Koordinasi dan Konsultasi SKPD				12 Laporan	12 Laporan	194,158,000	88,109,000	74,899,000	Kab. Lampung Barat, Balik Bukit, Way Mengaku	Dana Transfer Umum-Dana Alokasi Umum		5. Peningkatan kualitas aparatur yang profesional, Tata Kelola Pemerintahan yang baik dan Stabilitas Kamtibmas	Aparatur	12 Laporan	194,158,000	Badan Kepegawaian dan Pengembangan SDM
5 03 01 2.08	**Penyediaan Jasa Penunjang Urusan Pemerintahan Daerah**	Jumlah Laporan Penyediaan Jasa Komunikasi, Sumber Daya Air dan Listrik yang Disediakan Jumlah Laporan Penyediaan Jasa Pelayanan Umum Kantor yang Disediakan Jumlah Laporan Penyediaan Jasa Surat Menyurat	144 Laporan 48 Laporan 1000 Laporan		0 Laporan 0 Laporan 0 Laporan	36 Laporan 12 Laporan 1000 Laporan	36 Laporan 12 Laporan 1000 Laporan	**126,133,200**	**85,192,600**	**85,192,600**						36 Laporan 12 Laporan 1000 Laporan	**173,901,360**	
5 03 01 2.08 01	Penyediaan Jasa Surat Menyurat	Jumlah Laporan Penyediaan Jasa Surat Menyurat				1 Laporan	1 Laporan	3,035,000	3,035,000	3,035,000	Kab. Lampung Barat, Balik Bukit, Way	Dana Transfer Umum-Dana Alokasi Umum		5. Peningkatan kualitas aparatur yang profesional, Tata Kelola Pemerintahan	Aparatur	1 Laporan	3,338,000	Badan Kepegawaian dan Pengembangan SDM

Penetapan Perubahan Rencana Kerja Pemerintah Daerah (RKPD)
Kabupaten Lampung Barat
Tahun 2023

Kode	Urusan/ Bidang Urusan/ Program/ Kegiatan/ Sub Kegiatan	Indikator Program/ Kegiatan/ Sub Kegiatan	Target Akhir Periode RPJMD	Realisasi Capaian RKPD Tahun 2021	Prakiraan Capaian Target RKPD Tahun 2022	Capaian Kinerja dan Kerangka Pendanaan									Kelompok Sasaran	Prakiraan Maju Rencana Tahun 2024		Perangkat Daerah Penanggung Jawab
						Target 2023		Pagu Indikatif			Lokasi	Sumber Dana	Prioritas			Target	Pagu Indikatif	
						Semula	Menjadi	RKPD 2023	APBD 2023	RKPD 2023 Perubahan			Nasional	Daerah				
											Mengaku			yang baik dan Stabilitas Kamtibmas				
5 03 01 2.08 02	Penyediaan Jasa Komunikasi, Sumber Daya Air dan Listrik	Jumlah Laporan Penyediaan Jasa Komunikasi, Sumber Daya Air dan Listrik yang Disediakan				36 Laporan	36 Laporan	9,175,000	30,690,000	30,690,000	Kab. Lampung Barat, Balik Bukit, Way Mengaku	Dana Transfer Umum-Dana Alokasi Umum		5. Peningkatan kualitas aparatur yang profesional, Tata Kelola Pemerintahan yang baik dan Stabilitas Kamtibmas	Aparatur	36 Laporan	33,759,000	Badan Kepegawaian dan Pengembangan SDM
5 03 01 2.08 04	Penyediaan Jasa Pelayanan Umum Kantor	Jumlah Laporan Penyediaan Jasa Pelayanan Umum Kantor yang Disediakan				12 Laporan	12 Laporan	113,923,200	51,467,600	51,467,600	Kab. Lampung Barat, Balik Bukit, Way Mengaku	Dana Transfer Umum-Dana Alokasi Umum		5. Peningkatan kualitas aparatur yang profesional, Tata Kelola Pemerintahan yang baik dan Stabilitas Kamtibmas	Aparatur	12 Laporan	136,804,360	Badan Kepegawaian dan Pengembangan SDM
5 03 01 2.09	**Pemeliharaan Barang Milik Daerah Penunjang Urusan Pemerintahan Daerah**	Jumlah Barang Milik Daerah Penunjang Urusan Pemerintahan Daerah yang dipelihara	63 Unit		0 Unit	15 Unit	15 Unit	**91,791,000**	**95,960,000**	**58,835,000**						15 Unit	**124,284,000**	
5 03 01 2.09 02	Penyediaan Jasa Pemeliharaan, Biaya Pemeliharaan, Pajak dan Perizinan Kendaraan Dinas Operasional atau Lapangan	Jumlah Kendaraan Dinas Operasional atau Lapangan yang Dipelihara dan dibayarkan Pajak dan Perizinannya				7 Unit	7 Unit	81,571,000	85,800,000	48,675,000	Kab. Lampung Barat, Balik Bukit, Way Mengaku	Dana Transfer Umum-Dana Alokasi Umum		5. Peningkatan kualitas aparatur yang profesional, Tata Kelola Pemerintahan yang baik dan Stabilitas Kamtibmas	Aparatur	7 Unit	113,042,000	Badan Kepegawaian dan Pengembangan SDM
5 03 01 2.09 06	Pemeliharaan Peralatan dan Mesin Lainnya	Jumlah Peralatan dan Mesin Lainnya yang Dipelihara				6 Unit	6 Unit	10,220,000	10,160,000	10,160,000	Kab. Lampung Barat, Balik Bukit, Way Mengaku	Dana Transfer Umum-Dana Alokasi Umum		5. Peningkatan kualitas aparatur yang profesional, Tata Kelola Pemerintahan yang baik dan Stabilitas Kamtibmas	Aparatur	6 Unit	11,242,000	Badan Kepegawaian dan Pengembangan SDM
5 03 02	**PROGRAM KEPEGAWAIAN DAERAH**	Persentase Pelaksanaan Profesionalitas ASN Berdasarkan Kompetensi Persentase Peningkatan Kompetensi ASN	67 % 56 %		0 % 0 %	60 % 49 %	60 % 49 %	**2,159,151,900**	**1,732,082,000**	**1,930,164,000**						60 % 49 %	**3,038,847,630**	
5 03 02 2.01	**Pengadaan, Pemberhentian dan Informasi Kepegawaian ASN**	Jumlah Dokumen Hasil kegiatan Koordinasi Pelaksanaan Administrasi Pemberhentian	551 Dokumen 8 Dokumen 14830 Dokumen 8 Dokumen		0 Dokumen 0 Dokumen 0 Dokumen 0 Dokumen	103 Dokumen 2 Dokumen 3866 Dokumen 2 Dokumen	103 Dokumen 2 Dokumen 3866 Dokumen 2 Dokumen	**362,305,500**	**275,640,500**	**329,680,500**						103 Dokumen 2 Dokumen 3866 Dokumen 2 Dokumen	**396,704,550**	

Penetapan Perubahan Rencana Kerja Pemerintah Daerah (RKPD)
Kabupaten Lampung Barat
Tahun 2023

Kode	Urusan/ Bidang Urusan/ Program/ Kegiatan/ Sub Kegiatan	Indikator Program/ Kegiatan/ Sub Kegiatan	Target Akhir Periode RPJMD	Realisasi Capaian RKPD Tahun 2021	Prakiraan Capaian Target RKPD Tahun 2022	Capaian Kinerja dan Kerangka Pendanaan									Kelompok Sasaran	Prakiraan Maju Rencana Tahun 2024		Perangkat Daerah Penanggung Jawab
						Target 2023		Pagu Indikatif			Lokasi	Sumber Dana	Prioritas			Target	Pagu Indikatif	
						Semula	Menjadi	RKPD 2023	APBD 2023	RKPD 2023 Perubahan			Nasional	Daerah				
		Jumlah Dokumen Hasil Pengelolaan Data Kepegawaian Jumlah Dokumen Hasil Pengelolaan Sistem Informasi Kepegawaian Jumlah Dokumen Kegiatan Koordinasi dan Fasilitasi Pengadaan PNS dan PPPK Jumlah Laporan Hasil Evaluasi Data, Informasi dan Sistem Informasi Kepegawaian	14830 Laporan		0 Laporan	3866 Laporan	3866 Laporan									3866 Laporan		
5 03 02 2.01 03	Koordinasi dan Fasilitasi Pengadaan PNS dan PPPK	Jumlah Dokumen Kegiatan Koordinasi dan Fasilitasi Pengadaan PNS dan PPPK				2 Dokumen	2 Dokumen	80,024,000	93,599,000	147,639,000	Kab. Lampung Barat, Balik Bukit, Way Mengaku	Dana Transfer Umum-Dana Alokasi Umum		5. Peningkatan kualitas aparatur yang profesional, Tata Kelola Pemerintahan yang baik dan Stabilitas Kamtibmas	Aparatur	2 Dokumen	102,958,900	Badan Kepegawaian dan Pengembangan SDM
5 03 02 2.01 06	Koordinasi Pelaksanaan Administrasi Pemberhentian	Jumlah Dokumen Hasil kegiatan Koordinasi Pelaksanaan Administrasi Pemberhentian				103 Dokumen	103 Dokumen	98,489,000	77,689,000	77,689,000	Kab. Lampung Barat, Balik Bukit, Way Mengaku	Dana Transfer Umum-Dana Alokasi Umum		5. Peningkatan kualitas aparatur yang profesional, Tata Kelola Pemerintahan yang baik dan Stabilitas Kamtibmas	Aparatur	103 Dokumen	112,957,900	Badan Kepegawaian dan Pengembangan SDM
5 03 02 2.01 10	Pengelolaan Sistem Informasi Kepegawaian	Jumlah Dokumen Hasil Pengelolaan Sistem Informasi Kepegawaian				4 Dokumen	4 Dokumen	73,355,000	47,575,000	47,575,000	Kab. Lampung Barat, Balik Bukit, Way Mengaku	Dana Transfer Umum-Dana Alokasi Umum		5. Peningkatan kualitas aparatur yang profesional, Tata Kelola Pemerintahan yang baik dan Stabilitas Kamtibmas	Aparatur	4 Dokumen	52,332,500	Badan Kepegawaian dan Pengembangan SDM
5 03 02 2.01 11	Pengelolaan Data Kepegawaian	Jumlah Dokumen Hasil Pengelolaan Data Kepegawaian				4 Dokumen Berkas Karpeg, Karis, Karsu	4 Dokumen Berkas Karpeg, Karis, Karsu	37,725,000	27,065,000	27,065,000	Kab. Lampung Barat, Balik Bukit, Way Mengaku	Dana Transfer Umum-Dana Alokasi Umum		5. Peningkatan kualitas aparatur yang profesional, Tata Kelola Pemerintahan yang baik dan Stabilitas Kamtibmas	Aparatur	4 Dokumen Berkas Karpeg, Karis, Karsu	51,771,500	Badan Kepegawaian dan Pengembangan SDM
5 03 02 2.01 12	Evaluasi Data, Informasi dan Sistem Informasi Kepegawaian	Jumlah Laporan Hasil Evaluasi Data, Informasi dan Sistem Informasi Kepegawaian				4 Laporan	4 Laporan	72,712,500	29,712,500	29,712,500	Kab. Lampung Barat, Balik Bukit, Way	Dana Transfer Umum-Dana Alokasi Umum		5. Peningkatan kualitas aparatur yang profesional, Tata Kelola Pemerintahan	Aparatur	4 Laporan	76,683,750	Badan Kepegawaian dan Pengembangan SDM

Penetapan Perubahan Rencana Kerja Pemerintah Daerah (RKPD)
Kabupaten Lampung Barat
Tahun 2023

Kode	Urusan/ Bidang Urusan/ Program/ Kegiatan/ Sub Kegiatan	Indikator Program/ Kegiatan/ Sub Kegiatan	Target Akhir Periode RPJMD	Realisasi Capaian RKPD Tahun 2021	Prakiraan Capaian Target RKPD Tahun 2022	Capaian Kinerja dan Kerangka Pendanaan									Kelompok Sasaran	Prakiraan Maju Rencana Tahun 2024		Perangkat Daerah Penanggung Jawab
						Target 2023		Pagu Indikatif			Lokasi	Sumber Dana	Prioritas			Target	Pagu Indikatif	
						Semula	Menjadi	RKPD 2023	APBD 2023	RKPD 2023 Perubahan			Nasional	Daerah				
											Mengaku			yang baik dan Stabilitas Kamtibmas				
5 03 02 2.02	**Mutasi dan Promosi ASN**	Jumlah Dokumen Hasil Pelaksanaan Mutasi Jabatan Pimpinan Tinggi, Jabatan Administrasi, Jabatan Pelaksana dan Mutasi ASN antar Daerah Jumlah Pengelolaan Kenaikan Pangkat ASN	20 Dokumen 2305 Dokumen		0 Dokumen 0 Dokumen	5 Dokumen 320 Dokumen	5 Dokumen 320 Dokumen	**116,373,600**	**84,493,600**	**84,493,600**						5 Dokumen 320 Dokumen	**101,404,000**	
5 03 02 2.02 01	Pengelolaan Mutasi ASN	Jumlah Dokumen Hasil Pelaksanaan Mutasi Jabatan Pimpinan Tinggi, Jabatan Administrasi, Jabatan Pelaksana dan Mutasi ASN antar Daerah				5 Dokumen	5 Dokumen	34,425,100	22,545,100	22,545,100	Kab. Lampung Barat, Balik Bukit, Way Mengaku	Dana Transfer Umum-Dana Alokasi Umum		5. Peningkatan kualitas aparatur yang profesional, Tata Kelola Pemerintahan yang baik dan Stabilitas Kamtibmas	Aparatur	5 Dokumen	22,122,000	Badan Kepegawaian dan Pengembangan SDM
5 03 02 2.02 02	Pengelolaan Kenaikan Pangkat ASN	Jumlah Pengelolaan Kenaikan Pangkat ASN				2 Dokumen	2 Dokumen	81,948,500	61,948,500	61,948,500	Kab. Lampung Barat, Balik Bukit, Way Mengaku	Dana Transfer Umum-Dana Alokasi Umum		5. Peningkatan kualitas aparatur yang profesional, Tata Kelola Pemerintahan yang baik dan Stabilitas Kamtibmas	Aparatur	2 Dokumen	79,282,000	Badan Kepegawaian dan Pengembangan SDM
5 03 02 2.03	**Pengembangan Kompetensi ASN**	Jumlah ASN yang Mendapatkan Pendidikan Lanjutan Jumlah ASN yang Meningkat Kapasitasnya Jumlah Dokumen Hasil Koordinasi dan Kerja Sama Pelaksanaan Diklat Jumlah Dokumen Hasil Pengelolaan Administrasi Diklat dan Sertifikasi ASN	403 Orang 420 Orang 40 Dokumen 727 Dokumen		0 Orang 0 Orang 0 Dokumen 0 Dokumen	103 Orang 40 Orang 10 Dokumen 163 Dokumen	103 Orang 40 Orang 10 Dokumen 163 Dokumen	**1,456,519,900**	**1,144,980,000**	**1,144,980,000**						103 Orang 40 Orang 10 Dokumen 163 Dokumen	**2,294,242,390**	
5 03 02 2.03 01	Peningkatan Kapasitas Kinerja ASN	Jumlah ASN yang Meningkat Kapasitasnya				40 Orang	40 Orang	142,771,900	0	0	Kab. Lampung Barat, Balik Bukit, Way Mengaku	Dana Transfer Umum-Dana Alokasi Umum		5. Peningkatan kualitas aparatur yang profesional, Tata Kelola Pemerintahan yang baik dan Stabilitas Kamtibmas	Aparatur	40 Orang	157,049,090	Badan Kepegawaian dan Pengembangan SDM
5 03 02 2.03 03	Pengeloaan Administrasi Diklat dan Sertifikasi ASN	Jumlah Dokumen Hasil Pengelolaan Administrasi Diklat dan Sertifikasi ASN				160 Dokumen	160 Dokumen	1,100,825,000	972,525,000	972,525,000	Kab. Lampung Barat, Balik Bukit,	Dana Transfer Umum-Dana Alokasi		5. Peningkatan kualitas aparatur yang profesional, Tata Kelola	Aparatur	160 Dokumen	1,902,978,000	Badan Kepegawaian dan Pengembangan SDM

Penetapan Perubahan Rencana Kerja Pemerintah Daerah (RKPD)
Kabupaten Lampung Barat
Tahun 2023

Kode	Urusan/ Bidang Urusan/ Program/ Kegiatan/ Sub Kegiatan	Indikator Program/ Kegiatan/ Sub Kegiatan	Target Akhir Periode RPJMD	Realisasi Capaian RKPD Tahun 2021	Prakiraan Capaian Target RKPD Tahun 2022	Capaian Kinerja dan Kerangka Pendanaan									Kelompok Sasaran	Prakiraan Maju Rencana Tahun 2024		Perangkat Daerah Penanggung Jawab
						Target 2023		Pagu Indikatif			Lokasi	Sumber Dana	Prioritas			Target	Pagu Indikatif	
						Semula	Menjadi	RKPD 2023	APBD 2023	RKPD 2023 Perubahan			Nasional	Daerah				
											Way Mengaku	Umum		Pemerintahan yang baik dan Stabilitas Kamtibmas				
5 03 02 2.03 04	Pengelolaan Pendidikan Lanjutan ASN	Jumlah ASN yang Mendapatkan Pendidikan Lanjutan				100 Orang	100 Orang	87,760,000	86,093,000	86,093,000	Kab. Lampung Barat, Balik Bukit, Way Mengaku	Dana Transfer Umum-Dana Alokasi Umum		5. Peningkatan kualitas aparatur yang profesional, Tata Kelola Pemerintahan yang baik dan Stabilitas Kamtibmas	Aparatur	100 Orang	96,536,000	Badan Kepegawaian dan Pengembangan SDM
5 03 02 2.03 05	Koordinasi dan Kerja Sama Pelaksanaan Diklat	Jumlah Dokumen Hasil Koordinasi dan Kerja Sama Pelaksanaan Diklat				10 Dokumen	10 Dokumen	125,163,000	86,362,000	86,362,000	Kab. Lampung Barat, Balik Bukit, Way Mengaku	Dana Transfer Umum-Dana Alokasi Umum		5. Peningkatan kualitas aparatur yang profesional, Tata Kelola Pemerintahan yang baik dan Stabilitas Kamtibmas	Aparatur	10 Dokumen	137,679,300	Badan Kepegawaian dan Pengembangan SDM
5 03 02 2.04	**Penilaian dan Evaluasi Kinerja Aparatur**	Jumlah ASN yang Diberikan Penghargaan Jumlah ASN yang Diberikan Tanda Jasa Jumlah ASN yang Mendapatkan Pembinaan Kedisiplinan Jumlah Dokumen Hasil Evaluasi Hasil Penilaian dan Evaluasi Kinerja Aparatur Jumlah Dokumen Hasil Pelaksanaan Penilaian dan Evaluasi Kinerja Aparatur Jumlah Laporan Hasil Pengelolaan Penyelesaian Pelanggaran Disiplin ASN	24 Orang 10008 Orang 1171 Orang 14830 Dokumen 48 Dokumen 20 Laporan		0 Orang 0 Orang 0 Orang 0 Dokumen 0 Dokumen 0 Laporan	6 Orang 196 Orang 296 Orang 3866 Dokumen 12 Dokumen 5 Laporan	6 Orang 196 Orang 296 Orang 3866 Dokumen 12 Dokumen 5 Laporan	**223,952,900**	**226,967,900**	**371,009,900**						6 Orang 196 Orang 296 Orang 3866 Dokumen 12 Dokumen 5 Laporan	**246,496,690**	
5 03 02 2.04 02	Pelaksanaan Penilaian dan Evaluasi Kinerja Aparatur	Jumlah Dokumen Hasil Pelaksanaan Penilaian dan Evaluasi Kinerja Aparatur				4 Dokumen	4 Dokumen	4,817,000	4,817,000	148,859,000	Kab. Lampung Barat, Balik Bukit, Way Mengaku	Dana Transfer Umum-Dana Alokasi Umum		5. Peningkatan kualitas aparatur yang profesional, Tata Kelola Pemerintahan yang baik dan Stabilitas Kamtibmas	Aparatur	4 Dokumen	5,298,700	Badan Kepegawaian dan Pengembangan SDM
5 03 02 2.04 03	Evaluasi Hasil Penilaian dan Evaluasi Kinerja Aparatur	Jumlah Dokumen Hasil Evaluasi Hasil Penilaian dan Evaluasi Kinerja Aparatur				2 Dokumen	2 Dokumen	66,478,000	50,678,000	50,678,000	Kab. Lampung Barat, Balik Bukit,	Dana Transfer Umum-Dana Alokasi		5. Peningkatan kualitas aparatur yang profesional, Tata Kelola Pemerintahan	Aparatur	2 Dokumen	72,245,800	Badan Kepegawaian dan Pengembangan SDM

Penetapan Perubahan Rencana Kerja Pemerintah Daerah (RKPD)
Kabupaten Lampung Barat
Tahun 2023

Kode	Urusan/ Bidang Urusan/ Program/ Kegiatan/ Sub Kegiatan	Indikator Program/ Kegiatan/ Sub Kegiatan	Target Akhir Periode RPJMD	Realisasi Capaian RKPD Tahun 2021	Prakiraan Capaian Target RKPD Tahun 2022	Capaian Kinerja dan Kerangka Pendanaan									Kelompok Sasaran	Prakiraan Maju Rencana Tahun 2024		Perangkat Daerah Penanggung Jawab
						Target 2023		Pagu Indikatif			Lokasi	Sumber Dana	Prioritas			Target	Pagu Indikatif	
						Semula	Menjadi	RKPD 2023	APBD 2023	RKPD 2023 Perubahan			Nasional	Daerah				
											Way Mengaku	Umum		yang baik dan Stabilitas Kamtibmas				
5 03 02 2.04 04	Pengelolaan Pemberian Penghargaan bagi Pegawai	Jumlah ASN yang Diberikan Penghargaan				6 Orang	6 Orang	3,130,000	0	0	Kab. Lampung Barat, Balik Bukit, Way Mengaku	Dana Transfer Umum-Dana Alokasi Umum		5. Peningkatan kualitas aparatur yang profesional, Tata Kelola Pemerintahan yang baik dan Stabilitas Kamtibmas	Aparatur	6 Orang	2,332,000	Badan Kepegawaian dan Pengembangan SDM
5 03 02 2.04 05	Pengelolaan Tanda Jasa bagi Pegawai	Jumlah ASN yang Diberikan Tanda Jasa				196 Orang	196 Orang	14,179,000	14,799,000	14,799,000	Kab. Lampung Barat, Balik Bukit, Way Mengaku	Dana Transfer Umum-Dana Alokasi Umum		5. Peningkatan kualitas aparatur yang profesional, Tata Kelola Pemerintahan yang baik dan Stabilitas Kamtibmas	Aparatur	196 Orang	16,278,900	Badan Kepegawaian dan Pengembangan SDM
5 03 02 2.04 07	Pembinaan Disiplin ASN	Jumlah ASN yang Mendapatkan Pembinaan Kedisiplinan				131 LHKPN	131 LHKPN	120,822,000	142,322,000	142,322,000	Kab. Lampung Barat, Balik Bukit, Way Mengaku	Dana Transfer Umum-Dana Alokasi Umum		5. Peningkatan kualitas aparatur yang profesional, Tata Kelola Pemerintahan yang baik dan Stabilitas Kamtibmas	Aparatur	131 LHKPN	134,554,200	Badan Kepegawaian dan Pengembangan SDM
5 03 02 2.04 08	Pengelolaan Penyelesaian Pelanggaran Disiplin ASN	Jumlah Laporan Hasil Pengelolaan Penyelesaian Pelanggaran Disiplin ASN				5 Laporan	5 Laporan	14,526,900	14,351,900	14,351,900	Kab. Lampung Barat, Balik Bukit, Way Mengaku	Dana Transfer Umum-Dana Alokasi Umum		5. Peningkatan kualitas aparatur yang profesional, Tata Kelola Pemerintahan yang baik dan Stabilitas Kamtibmas	Aparatur	5 Laporan	15,787,090	Badan Kepegawaian dan Pengembangan SDM
5	**UNSUR PENUNJANG URUSAN PEMERINTAHAN**																	
5 05	**PENELITIAN DAN PENGEMBANGAN**							**4,653,161,400**	**2,938,267,800**	**3,117,771,189**							**4,427,967,800**	
5 05 01	**PROGRAM PENUNJANG URUSAN PEMERINTAHAN DAERAH KABUPATEN/KOTA**	Nilai SAKIP Perangkat Daerah Balitbang	80,00 %		0 %	79,25 %	79,25 %	**2,437,808,400**	**2,174,904,800**	**2,254,408,189**						79,25 %	**2,474,812,500**	
5 05 01 2.01	**Perencanaan, Penganggaran, dan Evaluasi Kinerja Perangkat Daerah**	Jumlah dokumen Penganggaran Daerah yang disusun Jumlah Dokumen Perencanaan Perangkat Daerah Jumlah Laporan Evaluasi Kinerja Perangkat Daerah	20 dokumen 38 dokumen 48 dokumen		0 dokumen 0 dokumen 0 dokumen	5 dokumen 11 dokumen 12 dokumen	5 dokumen 11 dokumen 12 dokumen	**16,400,000**	**11,500,000**	**11,500,000**						5 dokumen 11 dokumen 12 dokumen	**18,900,000**	

Penetapan Perubahan Rencana Kerja Pemerintah Daerah (RKPD)
Kabupaten Lampung Barat
Tahun 2023

Kode	Urusan/ Bidang Urusan/ Program/ Kegiatan/ Sub Kegiatan	Indikator Program/ Kegiatan/ Sub Kegiatan	Target Akhir Periode RPJMD	Realisasi Capaian RKPD Tahun 2021	Prakiraan Capaian Target RKPD Tahun 2022	Capaian Kinerja dan Kerangka Pendanaan									Kelompok Sasaran	Prakiraan Maju Rencana Tahun 2024		Perangkat Daerah Penanggung Jawab
						Target 2023		Pagu Indikatif			Lokasi	Sumber Dana	Prioritas			Target	Pagu Indikatif	
						Semula	Menjadi	RKPD 2023	APBD 2023	RKPD 2023 Perubahan			Nasional	Daerah				
5 05 01 2.01 01	Penyusunan Dokumen Perencanaan Perangkat Daerah	Jumlah Dokumen Perencanaan Perangkat Daerah				11 Dokumen	11 Dokumen	1,500,000	1,500,000	1,500,000	Kab. Lampung Barat, Balik Bukit, Way Mengaku	Dana Transfer Umum-Dana Alokasi Umum	Memperkuat Stabilitas Polhukhankam Dan Transformasi Pelayanan Publik	5. Peningkatan kualitas aparatur yang profesional, Tata Kelola Pemerintahan yang baik dan Stabilitas Kamtibmas	Aparatur	11 Dokumen	2,500,000	Badan Penelitian dan Pengembangan
5 05 01 2.01 02	Koordinasi dan Penyusunan Dokumen RKA-SKPD	Jumlah Dokumen RKA-SKPD dan Laporan Hasil Koordinasi Penyusunan Dokumen RKA-SKPD				1 Dokumen	1 Dokumen	1,000,000	1,000,000	1,000,000	Kab. Lampung Barat, Balik Bukit, Way Mengaku	Dana Transfer Umum-Dana Alokasi Umum	Memperkuat Stabilitas Polhukhankam Dan Transformasi Pelayanan Publik	5. Peningkatan kualitas aparatur yang profesional, Tata Kelola Pemerintahan yang baik dan Stabilitas Kamtibmas	Aparatur	1 Dokumen	1,000,000	Badan Penelitian dan Pengembangan
5 05 01 2.01 03	Koordinasi dan Penyusunan Dokumen Perubahan RKA-SKPD	Jumlah Dokumen Perubahan RKA-SKPD dan Laporan Hasil Koordinasi Penyusunan Dokumen Perubahan RKA-SKPD				1 Dokumen	1 Dokumen	1,000,000	1,000,000	1,000,000	Kab. Lampung Barat, Balik Bukit, Way Mengaku	Dana Transfer Umum-Dana Alokasi Umum	Memperkuat Stabilitas Polhukhankam Dan Transformasi Pelayanan Publik	5. Peningkatan kualitas aparatur yang profesional, Tata Kelola Pemerintahan yang baik dan Stabilitas Kamtibmas	Aparatur	1 Dokumen	1,000,000	Badan Penelitian dan Pengembangan
5 05 01 2.01 04	Koordinasi dan Penyusunan DPA-SKPD	Jumlah Dokumen DPA-SKPD dan Laporan Hasil Koordinasi Penyusunan Dokumen DPA-SKPD				1 Dokumen	1 Dokumen	1,000,000	1,000,000	1,000,000	Kab. Lampung Barat, Balik Bukit, Way Mengaku	Dana Transfer Umum-Dana Alokasi Umum	Memperkuat Stabilitas Polhukhankam Dan Transformasi Pelayanan Publik	5. Peningkatan kualitas aparatur yang profesional, Tata Kelola Pemerintahan yang baik dan Stabilitas Kamtibmas	Aparatur	1 Dokumen	1,000,000	Badan Penelitian dan Pengembangan
5 05 01 2.01 05	Koordinasi dan Penyusunan Perubahan DPA-SKPD	Jumlah Dokumen Perubahan DPA-SKPD dan Laporan Hasil Koordinasi Penyusunan Dokumen Perubahan DPA-SKPD				1 Dokumen	1 Dokumen	1,000,000	1,000,000	1,000,000	Kab. Lampung Barat, Balik Bukit, Way Mengaku	Dana Transfer Umum-Dana Alokasi Umum	Memperkuat Stabilitas Polhukhankam Dan Transformasi Pelayanan Publik	5. Peningkatan kualitas aparatur yang profesional, Tata Kelola Pemerintahan yang baik dan Stabilitas Kamtibmas	Aparatur	1 Dokumen	1,000,000	Badan Penelitian dan Pengembangan
5 05 01 2.01 06	Koordinasi dan Penyusunan Laporan Capaian Kinerja dan Ikhtisar Realisasi Kinerja SKPD	Jumlah Laporan Capaian Kinerja dan Ikhtisar Realisasi Kinerja SKPD dan Laporan Hasil Koordinasi Penyusunan Laporan Capaian Kinerja dan Ikhtisar Realisasi Kinerja SKPD				1 Laporan	1 Laporan	1,000,000	1,000,000	1,000,000	Kab. Lampung Barat, Balik Bukit, Way Mengaku	Dana Transfer Umum-Dana Alokasi Umum	Memperkuat Stabilitas Polhukhankam Dan Transformasi Pelayanan Publik	5. Peningkatan kualitas aparatur yang profesional, Tata Kelola Pemerintahan yang baik dan Stabilitas Kamtibmas	Aparatur	1 Laporan	1,000,000	Badan Penelitian dan Pengembangan
5 05 01 2.01 07	Evaluasi Kinerja Perangkat Daerah	Jumlah Laporan Evaluasi Kinerja Perangkat Daerah				12 Laporan	12 Laporan	9,900,000	5,000,000	5,000,000	Kab. Lampung Barat, Balik	Dana Transfer Umum-Dana	Memperkuat Stabilitas Polhukhankam Dan Transformasi	5. Peningkatan kualitas aparatur yang profesional, Tata Kelola	Aparatur	12 Laporan	11,400,000	Badan Penelitian dan Pengembangan

Penetapan Perubahan Rencana Kerja Pemerintah Daerah (RKPD)
Kabupaten Lampung Barat
Tahun 2023

Kode	Urusan/ Bidang Urusan/ Program/ Kegiatan/ Sub Kegiatan	Indikator Program/ Kegiatan/ Sub Kegiatan	Target Akhir Periode RPJMD	Realisasi Capaian RKPD Tahun 2021	Prakiraan Capaian Target RKPD Tahun 2022	Capaian Kinerja dan Kerangka Pendanaan									Kelompok Sasaran	Prakiraan Maju Rencana Tahun 2024		Perangkat Daerah Penanggung Jawab
						Target 2023		Pagu Indikatif			Lokasi	Sumber Dana	Prioritas			Target	Pagu Indikatif	
						Semula	Menjadi	RKPD 2023	APBD 2023	RKPD 2023 Perubahan			Nasional	Daerah				
											Bukit, Way Mengaku	Alokasi Umum	Pelayanan Publik	Pemerintahan yang baik dan Stabilitas Kamtibmas				
5 05 01 2.02	**Administrasi Keuangan Perangkat Daerah**	Jumlah Dokumen Pelaporan dan Analisis Prognosis Realisasi Anggaran Jumlah Laporan Keuangan Akhir Tahun SKPD dan Laporan Hasil Koordinasi Penyusunan Laporan Keuangan Akhir Tahun SKPD Jumlah Laporan Keuangan Bulanan/Triwulanan/ Semesteran SKPD dan Laporan Koordinasi Penyusunan Laporan Keuangan Bulanan/Triwulanan/ Semesteran SKPD Jumlah Orang yang Menerima Gaji dan Tunjangan ASN	4 laporan 4 laporan 8 laporan 80 orang/bulan		0 laporan 0 laporan 0 laporan 0 orang/bulan	1 laporan 1 laporan 2 laporan 20 orang/bulan	1 laporan 1 laporan 2 laporan 24 orang/bulan	**1,879,773,900**	**1,877,044,900**	**1,997,687,289**						1 laporan 1 laporan 2 laporan 24 orang/bulan	**1,934,842,500**	
5 05 01 2.02 01	Penyediaan Gaji dan Tunjangan ASN	Jumlah Orang yang Menerima Gaji dan Tunjangan ASN				20 Orang/bulan	24 Orang/bulan	1,874,273,900	1,871,544,900	1,992,187,289	Kab. Lampung Barat, Balik Bukit, Way Mengaku	Dana Transfer Umum-Dana Bagi Hasil	Memperkuat Stabilitas Polhukhankam Dan Transformasi Pelayanan Publik	5. Peningkatan kualitas aparatur yang profesional, Tata Kelola Pemerintahan yang baik dan Stabilitas Kamtibmas	Aparatur	24 Orang/bulan	1,929,342,500	Badan Penelitian dan Pengembangan
5 05 01 2.02 05	Koordinasi dan Penyusunan Laporan Keuangan Akhir Tahun SKPD	Jumlah Laporan Keuangan Akhir Tahun SKPD dan Laporan Hasil Koordinasi Penyusunan Laporan Keuangan Akhir Tahun SKPD				1 Laporan	1 Laporan	2,500,000	2,500,000	2,500,000	Kab. Lampung Barat, Balik Bukit, Way Mengaku	Dana Transfer Umum-Dana Alokasi Umum	Memperkuat Stabilitas Polhukhankam Dan Transformasi Pelayanan Publik	5. Peningkatan kualitas aparatur yang profesional, Tata Kelola Pemerintahan yang baik dan Stabilitas Kamtibmas	Aparatur	1 Laporan	2,500,000	Badan Penelitian dan Pengembangan
5 05 01 2.02 07	Koordinasi dan Penyusunan Laporan Keuangan Bulanan/ Triwulanan/ Semesteran SKPD	Jumlah Laporan Keuangan Bulanan/ Triwulanan/ Semesteran SKPD dan Laporan Koordinasi Penyusunan Laporan Keuangan Bulanan/Triwulanan /Semesteran SKPD				2 Laporan	2 Laporan	1,000,000	1,000,000	1,000,000	Kab. Lampung Barat, Balik Bukit, Way Mengaku	Dana Transfer Umum-Dana Alokasi Umum	Memperkuat Stabilitas Polhukhankam Dan Transformasi Pelayanan Publik	5. Peningkatan kualitas aparatur yang profesional, Tata Kelola Pemerintahan yang baik dan Stabilitas Kamtibmas	Aparatur	2 Laporan	1,000,000	Badan Penelitian dan Pengembangan
5 05 01 2.02 08	Penyusunan Pelaporan dan Analisis Prognosis Realisasi Anggaran	Jumlah Dokumen Pelaporan dan Analisis Prognosis Realisasi Anggaran				1 Dokumen	1 Dokumen	2,000,000	2,000,000	2,000,000	Kab. Lampung Barat, Balik Bukit,	Dana Transfer Umum-Dana Alokasi	Memperkuat Stabilitas Polhukhankam Dan Transformasi	5. Peningkatan kualitas aparatur yang profesional, Tata Kelola	Aparatur	1 Dokumen	2,000,000	Badan Penelitian dan Pengembangan

Penetapan Perubahan Rencana Kerja Pemerintah Daerah (RKPD)
Kabupaten Lampung Barat
Tahun 2023

Kode	Urusan/ Bidang Urusan/ Program/ Kegiatan/ Sub Kegiatan	Indikator Program/ Kegiatan/ Sub Kegiatan	Target Akhir Periode RPJMD	Realisasi Capaian RKPD Tahun 2021	Prakiraan Capaian Target RKPD Tahun 2022	Capaian Kinerja dan Kerangka Pendanaan									Kelompok Sasaran	Prakiraan Maju Rencana Tahun 2024		Perangkat Daerah Penanggung Jawab
						Target 2023		Pagu Indikatif			Lokasi	Sumber Dana	Prioritas			Target	Pagu Indikatif	
						Semula	Menjadi	RKPD 2023	APBD 2023	RKPD 2023 Perubahan			Nasional	Daerah				
											Way Mengaku	Umum	Pelayanan Publik	Pemerintahan yang baik dan Stabilitas Kamtibmas				
5 05 01 2.03	**Administrasi Barang Milik Daerah pada Perangkat Daerah**	Jumlah dokumen Administrasi Barang Milik Daerah pada Perangkat Daerah	12 dokumen		0 dokumen	3 dokumen	3 dokumen	**2,000,000**	**2,000,000**	**2,000,000**						3 dokumen	**2,000,000**	
5 05 01 2.03 01	Penyusunan Perencanaan Kebutuhan Barang Milik Daerah SKPD	Jumlah Rencana Kebutuhan Barang Milik Daerah SKPD				1 Dokumen	1 Dokumen	1,000,000	1,000,000	1,000,000	Kab. Lampung Barat, Balik Bukit, Way Mengaku	Dana Transfer Umum-Dana Alokasi Umum	Memperkuat Stabilitas Polhukhankam Dan Transformasi Pelayanan Publik	5. Peningkatan kualitas aparatur yang profesional, Tata Kelola Pemerintahan yang baik dan Stabilitas Kamtibmas	Aparatur	1 Dokumen	1,000,000	Badan Penelitian dan Pengembangan
5 05 01 2.03 06	Penatausahaan Barang Milik Daerah pada SKPD	Jumlah Laporan Penatausahaan Barang Milik Daerah pada SKPD				2 Laporan	2 Laporan	1,000,000	1,000,000	1,000,000	Kab. Lampung Barat, Balik Bukit, Way Mengaku	Dana Transfer Umum-Dana Alokasi Umum	Memperkuat Stabilitas Polhukhankam Dan Transformasi Pelayanan Publik	5. Peningkatan kualitas aparatur yang profesional, Tata Kelola Pemerintahan yang baik dan Stabilitas Kamtibmas	Aparatur	2 Laporan	1,000,000	Badan Penelitian dan Pengembangan
5 05 01 2.05	**Administrasi Kepegawaian Perangkat Daerah**	Jumlah Dokumen Monitoring, Evaluasi, dan Penilaian Kinerja Pegawai Jumlah Pegawai Berdasarkan Tugas dan Fungsi yang Mengikuti Pendidikan dan Pelatihan	4 dokumen 20 orang		0 dokumen 0 orang	1 dokumen 5 orang	1 dokumen 0 orang	**21,000,000**	**1,000,000**	**1,000,000**						1 dokumen 0 orang	**21,000,000**	
5 05 01 2.05 05	Monitoring, Evaluasi, dan Penilaian Kinerja Pegawai	Jumlah Dokumen Monitoring, Evaluasi, dan Penilaian Kinerja Pegawai				1 Dokumen	1 Dokumen	1,000,000	1,000,000	1,000,000	Kab. Lampung Barat, Balik Bukit, Way Mengaku	Dana Transfer Umum-Dana Alokasi Umum	Memperkuat Stabilitas Polhukhankam Dan Transformasi Pelayanan Publik	5. Peningkatan kualitas aparatur yang profesional, Tata Kelola Pemerintahan yang baik dan Stabilitas Kamtibmas	Aparatur	1 Dokumen	1,000,000	Badan Penelitian dan Pengembangan
5 05 01 2.05 09	Pendidikan dan Pelatihan Pegawai Berdasarkan Tugas dan Fungsi	Jumlah Pegawai Berdasarkan Tugas dan Fungsi yang Mengikuti Pendidikan dan Pelatihan				5 Orang	0 Orang	20,000,000	0	0	Kab. Lampung Barat, Balik Bukit, Way Mengaku	Dana Transfer Umum-Dana Alokasi Umum	Memperkuat Stabilitas Polhukhankam Dan Transformasi Pelayanan Publik	5. Peningkatan kualitas aparatur yang profesional, Tata Kelola Pemerintahan yang baik dan Stabilitas Kamtibmas	Aparatur	0 Orang	20,000,000	Badan Penelitian dan Pengembangan
5 05 01 2.06	**Administrasi Umum Perangkat Daerah**	Jumlah Dokumen Bahan Bacaan dan Peraturan Perundang-Undangan yang Disediakan	16 dokumen 48 laporan 200 laporan 4 paket		0 dokumen 0 laporan 0 laporan 0 paket	4 dokumen 12 laporan 50 laporan 1 paket	4 dokumen 12 laporan 22 laporan 1 paket	**174,353,000**	**108,560,500**	**96,421,500**						4 dokumen 12 laporan 22 laporan 1 paket	**195,880,000**	

Penetapan Perubahan Rencana Kerja Pemerintah Daerah (RKPD)
Kabupaten Lampung Barat
Tahun 2023

Kode	Urusan/ Bidang Urusan/ Program/ Kegiatan/ Sub Kegiatan	Indikator Program/ Kegiatan/ Sub Kegiatan	Target Akhir Periode RPJMD	Realisasi Capaian RKPD Tahun 2021	Prakiraan Capaian Target RKPD Tahun 2022	Capaian Kinerja dan Kerangka Pendanaan									Kelompok Sasaran	Prakiraan Maju Rencana Tahun 2024		Perangkat Daerah Penanggung Jawab
						Target 2023		Pagu Indikatif			Lokasi	Sumber Dana	Prioritas			Target	Pagu Indikatif	
						Semula	Menjadi	RKPD 2023	APBD 2023	RKPD 2023 Perubahan			Nasional	Daerah				
		Jumlah Laporan Fasilitasi Kunjungan Tamu Jumlah Laporan Penyelenggaraan Rapat Koordinasi dan Konsultasi SKPD Jumlah Paket Barang Cetakan dan Penggandaan yang Disediakan Jumlah Paket Komponen Instalasi Listrik/Penerangan Bangunan Kantor yang Disediakan	4 paket		0 paket	1 paket	1 paket									1 paket		
5 05 01 2.06 01	Penyediaan Komponen Instalasi Listrik/Penerangan Bangunan Kantor	Jumlah Paket Komponen Instalasi Listrik/Penerangan Bangunan Kantor yang Disediakan				1 Paket	1 Paket	2,725,000	2,725,000	2,725,000	Kab. Lampung Barat, Balik Bukit, Way Mengaku	Dana Transfer Umum-Dana Alokasi Umum	Memperkuat Stabilitas Polhukhankam Dan Transformasi Pelayanan Publik	5. Peningkatan kualitas aparatur yang profesional, Tata Kelola Pemerintahan yang baik dan Stabilitas Kamtibmas	Aparatur	1 Paket	6,500,000	Badan Penelitian dan Pengembangan
5 05 01 2.06 05	Penyediaan Barang Cetakan dan Penggandaan	Jumlah Paket Barang Cetakan dan Penggandaan yang Disediakan				1 Paket	1 Paket	38,295,000	19,147,500	19,147,500	Kab. Lampung Barat, Balik Bukit, Way Mengaku	Dana Transfer Umum-Dana Alokasi Umum	Memperkuat Stabilitas Polhukhankam Dan Transformasi Pelayanan Publik	5. Peningkatan kualitas aparatur yang profesional, Tata Kelola Pemerintahan yang baik dan Stabilitas Kamtibmas	Aparatur	1 Paket	45,920,000	Badan Penelitian dan Pengembangan
5 05 01 2.06 06	Penyediaan Bahan Bacaan dan Peraturan Perundang-undangan	Jumlah Dokumen Bahan Bacaan dan Peraturan Perundang-Undangan yang Disediakan				4 Dokumen	4 Dokumen	3,960,000	3,960,000	3,960,000	Kab. Lampung Barat, Balik Bukit, Way Mengaku	Dana Transfer Umum-Dana Alokasi Umum	Memperkuat Stabilitas Polhukhankam Dan Transformasi Pelayanan Publik	5. Peningkatan kualitas aparatur yang profesional, Tata Kelola Pemerintahan yang baik dan Stabilitas Kamtibmas	Aparatur	4 Dokumen	3,960,000	Badan Penelitian dan Pengembangan
5 05 01 2.06 08	Fasilitasi Kunjungan Tamu	Jumlah Laporan Fasilitasi Kunjungan Tamu				12 Laporan	12 Laporan	4,499,000	4,499,000	4,499,000	Kab. Lampung Barat, Balik Bukit, Way Mengaku	Dana Transfer Umum-Dana Alokasi Umum	Memperkuat Stabilitas Polhukhankam Dan Transformasi Pelayanan Publik	5. Peningkatan kualitas aparatur yang profesional, Tata Kelola Pemerintahan yang baik dan Stabilitas Kamtibmas	Aparatur	12 Laporan	4,500,000	Badan Penelitian dan Pengembangan
5 05 01 2.06 09	Penyelenggaraan Rapat Koordinasi dan Konsultasi SKPD	Jumlah Laporan Penyelenggaraan Rapat Koordinasi dan Konsultasi SKPD				30 Laporan	22 Laporan	124,874,000	78,229,000	66,090,000	Kab. Lampung Barat, Semua Kecamatan, Semua Kelurahan	Dana Transfer Umum-Dana Alokasi Umum	Memperkuat Stabilitas Polhukhankam Dan Transformasi Pelayanan Publik	5. Peningkatan kualitas aparatur yang profesional, Tata Kelola Pemerintahan yang baik dan	Aparatur	22 Laporan	135,000,000	Badan Penelitian dan Pengembangan

Penetapan Perubahan Rencana Kerja Pemerintah Daerah (RKPD)
Kabupaten Lampung Barat
Tahun 2023

Kode	Urusan/ Bidang Urusan/ Program/ Kegiatan/ Sub Kegiatan	Indikator Program/ Kegiatan/ Sub Kegiatan	Target Akhir Periode RPJMD	Realisasi Capaian RKPD Tahun 2021	Prakiraan Capaian Target RKPD Tahun 2022	Capaian Kinerja dan Kerangka Pendanaan									Kelompok Sasaran	Prakiraan Maju Rencana Tahun 2024		Perangkat Daerah Penanggung Jawab
						Target 2023		Pagu Indikatif			Lokasi	Sumber Dana	Prioritas			Target	Pagu Indikatif	
						Semula	Menjadi	RKPD 2023	APBD 2023	RKPD 2023 Perubahan			Nasional	Daerah				
														Stabilitas Kamtibmas				
5 05 01 2.07	**Pengadaan Barang Milik Daerah Penunjang Urusan Pemerintah Daerah**	Jumlah Barang Milik Daerah Penunjang Urusan Pemerintah Daerah yang diadakan	18 unit		0 unit	13 unit	0 unit	**71,089,000**	**0**	**0**						0 unit	**45,000,000**	
5 05 01 2.07 05	Pengadaan Mebel	Jumlah Paket Mebel yang Disediakan				6 Unit	0 Unit	32,000,000	0	0	Kab. Lampung Barat, Balik Bukit, Way Mengaku	Dana Transfer Umum-Dana Alokasi Umum	Memperkuat Stabilitas Polhukhankam Dan Transformasi Pelayanan Publik	5. Peningkatan kualitas aparatur yang profesional, Tata Kelola Pemerintahan yang baik dan Stabilitas Kamtibmas	Aparatur	0 Unit	15,000,000	Badan Penelitian dan Pengembangan
5 05 01 2.07 06	Pengadaan Peralatan dan Mesin Lainnya	Jumlah Unit Peralatan dan Mesin Lainnya yang Disediakan				14 Unit	0 Unit	39,089,000	0	0	Kab. Lampung Barat, Balik Bukit, Way Mengaku	Dana Transfer Umum-Dana Alokasi Umum	Memperkuat Stabilitas Polhukhankam Dan Transformasi Pelayanan Publik	5. Peningkatan kualitas aparatur yang profesional, Tata Kelola Pemerintahan yang baik dan Stabilitas Kamtibmas	Aparatur	0 Unit	30,000,000	Badan Penelitian dan Pengembangan
5 05 01 2.08	**Penyediaan Jasa Penunjang Urusan Pemerintahan Daerah**	Jumlah Laporan Penyediaan Jasa Komunikasi, Sumber Daya Air dan Listrik yang Disediakan Jumlah Laporan Penyediaan Jasa Pelayanan Umum Kantor yang Disediakan Jumlah Laporan Penyediaan Jasa Surat Menyurat	12 laporan 4 laporan 4 laporan		0 laporan 0 laporan 0 laporan	3 laporan 1 laporan 1 laporan	3 laporan 1 laporan 1 laporan	**149,403,900**	**100,394,400**	**100,394,400**						3 laporan 1 laporan 1 laporan	**175,750,000**	
5 05 01 2.08 01	Penyediaan Jasa Surat Menyurat	Jumlah Laporan Penyediaan Jasa Surat Menyurat				1 Laporan	1 Laporan	2,800,000	2,800,000	2,800,000	Kab. Lampung Barat, Balik Bukit, Way Mengaku	Dana Transfer Umum-Dana Alokasi Umum	Memperkuat Stabilitas Polhukhankam Dan Transformasi Pelayanan Publik	5. Peningkatan kualitas aparatur yang profesional, Tata Kelola Pemerintahan yang baik dan Stabilitas Kamtibmas	Aparatur	1 Laporan	3,550,000	Badan Penelitian dan Pengembangan
5 05 01 2.08 02	Penyediaan Jasa Komunikasi, Sumber Daya Air dan Listrik	Jumlah Laporan Penyediaan Jasa Komunikasi, Sumber Daya Air dan Listrik yang Disediakan				3 Laporan	3 Laporan	19,200,000	19,005,000	19,005,000	Kab. Lampung Barat, Balik Bukit, Way Mengaku	Dana Transfer Umum-Dana Alokasi Umum	Memperkuat Stabilitas Polhukhankam Dan Transformasi Pelayanan Publik	5. Peningkatan kualitas aparatur yang profesional, Tata Kelola Pemerintahan yang baik dan Stabilitas Kamtibmas	Aparatur	3 Laporan	19,200,000	Badan Penelitian dan Pengembangan

Penetapan Perubahan Rencana Kerja Pemerintah Daerah (RKPD)
Kabupaten Lampung Barat
Tahun 2023

Kode	Urusan/ Bidang Urusan/ Program/ Kegiatan/ Sub Kegiatan	Indikator Program/ Kegiatan/ Sub Kegiatan	Target Akhir Periode RPJMD	Realisasi Capaian RKPD Tahun 2021	Prakiraan Capaian Target RKPD Tahun 2022	Capaian Kinerja dan Kerangka Pendanaan									Kelompok Sasaran	Prakiraan Maju Rencana Tahun 2024		Perangkat Daerah Penanggung Jawab
						Target 2023		Pagu Indikatif			Lokasi	Sumber Dana	Prioritas			Target	Pagu Indikatif	
						Semula	Menjadi	RKPD 2023	APBD 2023	RKPD 2023 Perubahan			Nasional	Daerah				
5 05 01 2.08 04	Penyediaan Jasa Pelayanan Umum Kantor	Jumlah Laporan Penyediaan Jasa Pelayanan Umum Kantor yang Disediakan				1 Laporan	1 Laporan	127,403,900	78,589,400	78,589,400	Kab. Lampung Barat, Balik Bukit, Way Mengaku	Dana Transfer Umum-Dana Alokasi Umum	Memperkuat Stabilitas Polhukhankam Dan Transformasi Pelayanan Publik	5. Peningkatan kualitas aparatur yang profesional, Tata Kelola Pemerintahan yang baik dan Stabilitas Kamtibmas	Aparatur	1 Laporan	153,000,000	Badan Penelitian dan Pengembangan
5 05 01 2.09	**Pemeliharaan Barang Milik Daerah Penunjang Urusan Pemerintahan Daerah**	Jumlah Barang Milik Daerah Penunjang Urusan Pemerintahan Daerah yang dipelihara	32 unit		0 unit	8 unit	8 unit	**123,788,600**	**74,405,000**	**45,405,000**						8 unit	**81,440,000**	
5 05 01 2.09 02	Penyediaan Jasa Pemeliharaan, Biaya Pemeliharaan, Pajak dan Perizinan Kendaraan Dinas Operasional atau Lapangan	Jumlah Kendaraan Dinas Operasional atau Lapangan yang Dipelihara dan dibayarkan Pajak dan Perizinannya				2 Unit	2 Unit	53,240,000	67,550,000	38,550,000	Kab. Lampung Barat, Balik Bukit, Way Mengaku	Dana Transfer Umum-Dana Alokasi Umum	Memperkuat Stabilitas Polhukhankam Dan Transformasi Pelayanan Publik	5. Peningkatan kualitas aparatur yang profesional, Tata Kelola Pemerintahan yang baik dan Stabilitas Kamtibmas	Aparatur	2 Unit	55,000,000	Badan Penelitian dan Pengembangan
5 05 01 2.09 06	Pemeliharaan Peralatan dan Mesin Lainnya	Jumlah Peralatan dan Mesin Lainnya yang Dipelihara				5 Unit	5 Unit	6,440,000	5,980,000	5,980,000	Kab. Lampung Barat, Balik Bukit, Way Mengaku	Dana Transfer Umum-Dana Alokasi Umum	Memperkuat Stabilitas Polhukhankam Dan Transformasi Pelayanan Publik	5. Peningkatan kualitas aparatur yang profesional, Tata Kelola Pemerintahan yang baik dan Stabilitas Kamtibmas	Aparatur	5 Unit	6,440,000	Badan Penelitian dan Pengembangan
5 05 01 2.09 10	Pemeliharaan/Rehabilitasi Sarana dan Prasarana Gedung Kantor atau Bangunan Lainnya	Jumlah Sarana dan Prasarana Gedung Kantor atau Bangunan Lainnya yang Dipelihara/Direhabilitasi				1 Unit	1 Unit	64,108,600	875,000	875,000	Kab. Lampung Barat, Balik Bukit, Way Mengaku	Dana Transfer Umum-Dana Alokasi Umum	Memperkuat Stabilitas Polhukhankam Dan Transformasi Pelayanan Publik	5. Peningkatan kualitas aparatur yang profesional, Tata Kelola Pemerintahan yang baik dan Stabilitas Kamtibmas	Aparatur	1 Unit	20,000,000	Badan Penelitian dan Pengembangan
5 05 02	**PROGRAM PENELITIAN DAN PENGEMBANGAN DAERAH**	Jumlah hasil Penelitian dan Pengembangan Sosial, Ekonomi, Pemerintahan, Pembangunan,Inovasi Daerah dan Teknologi yang dapat ditindaklanjuti	94 Laporan		0 Laporan	22 Laporan	22 Laporan	**2,215,353,000**	**763,363,000**	**863,363,000**						22 Laporan	**1,953,155,300**	
5 05 02 2.01	**Penelitian dan Pengembangan Bidang Penyelenggaraan Pemerintahan dan Pengkajian Peraturan**	Jumlah penelitian dan pengembangan bidang penyelenggaraan pemerintahan dan pengkajian peraturan	70 laporan		0 laporan	16 laporan	17 laporan	**439,708,000**	**238,863,000**	**298,363,000**						17 laporan	**539,798,300**	

Penetapan Perubahan Rencana Kerja Pemerintah Daerah (RKPD)
Kabupaten Lampung Barat
Tahun 2023

Kode	Urusan/ Bidang Urusan/ Program/ Kegiatan/ Sub Kegiatan	Indikator Program/ Kegiatan/ Sub Kegiatan	Target Akhir Periode RPJMD	Realisasi Capaian RKPD Tahun 2021	Prakiraan Capaian Target RKPD Tahun 2022	Capaian Kinerja dan Kerangka Pendanaan									Kelompok Sasaran	Prakiraan Maju Rencana Tahun 2024		Perangkat Daerah Penanggung Jawab
						Target 2023		Pagu Indikatif			Lokasi	Sumber Dana	Prioritas			Target	Pagu Indikatif	
						Semula	Menjadi	RKPD 2023	APBD 2023	RKPD 2023 Perubahan			Nasional	Daerah				
5 05 02 2.01 02	Fasilitasi, Pelaksanaan dan Evaluasi Penelitian dan Pengembangan Bidang Pemerintahan Umum	Jumlah Laporan Hasil Pelaksanaan Fasilitasi, Pelaksanaan dan Evaluasi Penelitian dan Pengembangan Bidang Pemerintahan Umum				15 Laporan	15 Laporan	361,603,000	238,863,000	238,863,000	Kab. Lampung Barat, Balik Bukit, Way Mengaku	Dana Transfer Umum-Dana Alokasi Umum		5. Peningkatan kualitas aparatur yang profesional, Tata Kelola Pemerintahan yang baik dan Stabilitas Kamtibmas	Masyarakat, Aparatur Pemerintah, Pelaku Usaha, Akademisi	15 Laporan	380,493,300	Badan Penelitian dan Pengembangan
5 05 02 2.01 05	Fasilitasi, Pelaksanaan dan Evaluasi Penelitian dan Pengembangan Bidang Keuangan dan Aset Daerah, Reformasi Birokrasi	Jumlah Laporan Hasil Pelaksanaan Fasilitasi, Pelaksanaan dan Evaluasi Penelitian dan Pengembangan Bidang Keuangan dan Aset Daerah, Reformasi Birokrasi				1 Laporan	0 Laporan	78,105,000	0	0	Kab. Lampung Barat, Balik Bukit, Way Mengaku	Dana Transfer Umum-Dana Alokasi Umum		5. Peningkatan kualitas aparatur yang profesional, Tata Kelola Pemerintahan yang baik dan Stabilitas Kamtibmas	Masyarakat, Aparatur Pemerintah, Pelaku Usaha, Akademisi	0 Laporan	78,105,000	Badan Penelitian dan Pengembangan
5 05 02 2.01 12	Pengelolaan Data Kelitbangan dan Peraturan	Jumlah Data Kelitbangan dan Peraturan yang Terkelola dengan Baik					2 Laporan	0	0	59,500,000	Kab. Lampung Barat, Balik Bukit, Semua Kelurahan	Dana Transfer Umum-Dana Alokasi Umum		5. Peningkatan kualitas aparatur yang profesional, Tata Kelola Pemerintahan yang baik dan Stabilitas Kamtibmas	Masyarakat, Aparatur Pemerintah, Pelaku Usaha, Akademisi	2 Laporan	81,200,000	Badan Penelitian dan Pengembangan
5 05 02 2.02	**Penelitian dan Pengembangan Bidang Sosial dan Kependudukan**	Jumlah penelitian dan pengembangan Bidang Sosial dan Kependudukan	4 dokumen		0 dokumen	1 dokumen	0 dokumen	**400,000,000**	**0**	**0**						0 dokumen	**0**	
5 05 02 2.02 01	Penelitian dan Pengembangan Bidang Aspek-Aspek Sosial	Jumlah Dokumen Hasil Penelitian dan Pengembangan Bidang Aspek-Aspek Sosial				1 Dokumen	0 Dokumen	200,000,000	0	0	Kab. Lampung Barat, Semua Kecamatan, Semua Kelurahan	Dana Transfer Umum-Dana Alokasi Umum		5. Peningkatan kualitas aparatur yang profesional, Tata Kelola Pemerintahan yang baik dan Stabilitas Kamtibmas	Masyarakat, Aparatur Pemerintah, Pelaku Usaha, Akademisi	0 Dokumen	0	Badan Penelitian dan Pengembangan
5 05 02 2.02 03	Penelitian dan Pengembangan Pendidikan dan Kebudayaan	Jumlah Dokumen Hasil Penelitian dan Pengembangan Pendidikan dan Kebudayaan				1 Dokumen	0 Dokumen	200,000,000	0	0	Kab. Lampung Barat, Balik Bukit, Way Mengaku	Dana Transfer Umum-Dana Alokasi Umum		5. Peningkatan kualitas aparatur yang profesional, Tata Kelola Pemerintahan yang baik dan Stabilitas Kamtibmas	Masyarakat, Aparatur Pemerintah, Pelaku Usaha, Akademisi	0 Dokumen	0	Badan Penelitian dan Pengembangan
5 05 02 2.02 05	Penelitian dan Pengembangan Pariwisata	Jumlah Dokumen Hasil Penelitian dan Pengembangan Pariwisata					0 Dokumen	0	0	0	Kab. Lampung Barat, Suoh, Semua Kelurahan	Dana Transfer Umum-Dana Alokasi Umum		5. Peningkatan kualitas aparatur yang profesional, Tata Kelola Pemerintahan yang baik dan Stabilitas Kamtibmas	Masyarakat, Aparatur Pemerintah, Pelaku Usaha, Akademisi	0 Dokumen	0	Badan Penelitian dan Pengembangan

Penetapan Perubahan Rencana Kerja Pemerintah Daerah (RKPD)
Kabupaten Lampung Barat
Tahun 2023

Kode	Urusan/ Bidang Urusan/ Program/ Kegiatan/ Sub Kegiatan	Indikator Program/ Kegiatan/ Sub Kegiatan	Target Akhir Periode RPJMD	Realisasi Capaian RKPD Tahun 2021	Prakiraan Capaian Target RKPD Tahun 2022	Capaian Kinerja dan Kerangka Pendanaan									Kelompok Sasaran	Prakiraan Maju Rencana Tahun 2024		Perangkat Daerah Penanggung Jawab
						Target 2023		Pagu Indikatif			Lokasi	Sumber Dana	Prioritas			Target	Pagu Indikatif	
						Semula	Menjadi	RKPD 2023	APBD 2023	RKPD 2023 Perubahan			Nasional	Daerah				
5 05 02 2.03	**Penelitian dan Pengembangan Bidang Ekonomi dan Pembangunan**	Jumlah penelitian dan pengembangan Bidang Ekonomi dan Pembangunan	12 dokumen		0 dokumen	3 dokumen	2 dokumen	**1,165,645,000**	**424,000,000**	**524,000,000**						2 dokumen	**900,000,000**	
5 05 02 2.03 04	Penelitian dan Pengembangan Pertanian, Perkebunan dan Pangan	Jumlah Dokumen Hasil Penelitian dan Pengembangan Pertanian, Perkebunan dan Pangan				2 Dokumen	0 Dokumen	396,618,000	0	0	Kab. Lampung Barat, Semua Kecamatan, Semua Kelurahan	Dana Transfer Umum-Dana Alokasi Umum		5. Peningkatan kualitas aparatur yang profesional, Tata Kelola Pemerintahan yang baik dan Stabilitas Kamtibmas	Masyarakat, Aparatur Pemerintah, Pelaku Usaha, Akademisi	0 Dokumen	0	Badan Penelitian dan Pengembangan
5 05 02 2.03 05	Penelitian dan Pengembangan Kelautan dan Perikanan	Jumlah Dokumen Hasil Penelitian dan Pengembangan Kelautan dan Perikanan				1 Dokumen	0 Dokumen	269,027,000	0	0	Kab. Lampung Barat, Lumbok Seminung, Semua Kelurahan	Dana Transfer Umum-Dana Alokasi Umum		5. Peningkatan kualitas aparatur yang profesional, Tata Kelola Pemerintahan yang baik dan Stabilitas Kamtibmas	Masyarakat, Aparatur Pemerintah, Pelaku Usaha, Akademisi	0 Dokumen	0	Badan Penelitian dan Pengembangan
5 05 02 2.03 06	Penelitian dan Pengembangan Energi dan Sumber Daya Mineral	Jumlah Dokumen Hasil Penelitian dan Pengembangan Energi dan Sumber Daya Mineral				1 Dokumen	0 Dokumen	200,000,000	274,000,000	0	Kab. Lampung Barat, Balik Bukit, Semua Kelurahan	Dana Transfer Umum-Dana Alokasi Umum		5. Peningkatan kualitas aparatur yang profesional, Tata Kelola Pemerintahan yang baik dan Stabilitas Kamtibmas	Masyarakat, Aparatur Pemerintah, Pelaku Usaha, Akademisi	0 Dokumen	0	Badan Penelitian dan Pengembangan
5 05 02 2.03 07	Penelitian dan Pengembangan Lingkungan Hidup	Jumlah Dokumen Hasil Penelitian dan Pengembangan Lingkungan Hidup					1 Dokumen	0	0	374,000,000	Kab. Lampung Barat, Semua Kecamatan, Semua Kelurahan	Dana Transfer Umum-Dana Alokasi Umum		5. Peningkatan kualitas aparatur yang profesional, Tata Kelola Pemerintahan yang baik dan Stabilitas Kamtibmas	Masyarakat, Aparatur Pemerintah, Pelaku Usaha, Akademisi	1 Dokumen	600,000,000	Badan Penelitian dan Pengembangan
5 05 02 2.03 09	Penelitian dan Pengembangan Pekerjaan Umum	Jumlah Dokumen Hasil Penelitian dan Pengembangan Pekerjaan Umum				1 Dokumen	1 Dokumen	300,000,000	150,000,000	150,000,000	Kab. Lampung Barat, Semua Kecamatan, Semua Kelurahan	Dana Transfer Umum-Dana Alokasi Umum		5. Peningkatan kualitas aparatur yang profesional, Tata Kelola Pemerintahan yang baik dan Stabilitas Kamtibmas	Masyarakat, Aparatur Pemerintah, Pelaku Usaha, Akademisi	1 Dokumen	300,000,000	Badan Penelitian dan Pengembangan
5 05 02 2.04	**Pengembangan Inovasi dan Teknologi**	Jumlah hasil laporan inovasi dan teknologi yang terverifikasi pengembangannya	16 laporan		0 laporan	4 laporan	1 laporan	**210,000,000**	**100,500,000**	**41,000,000**						1 laporan	**513,357,000**	
5 05 02 2.04 01	Penelitian, Pengembangan, dan Perekayasaan di Bidang Teknologi dan	Jumlah Dokumen Hasil Penelitian, Pengembangan, dan Perekayasaan di Bidang Teknologi dan					1 Dokumen	0	0	41,000,000	Kab. Lampung Barat, Semua Kecamatan,	Dana Transfer Umum-Dana Alokasi		5. Peningkatan kualitas aparatur yang profesional, Tata Kelola	Masyarakat, Aparatur Pemerintah, Pelaku Usaha,	1 Dokumen	198,357,000	Badan Penelitian dan Pengembangan

Penetapan Perubahan Rencana Kerja Pemerintah Daerah (RKPD)
Kabupaten Lampung Barat
Tahun 2023

Kode	Urusan/ Bidang Urusan/ Program/ Kegiatan/ Sub Kegiatan	Indikator Program/ Kegiatan/ Sub Kegiatan	Target Akhir Periode RPJMD	Realisasi Capaian RKPD Tahun 2021	Prakiraan Capaian Target RKPD Tahun 2022	Capaian Kinerja dan Kerangka Pendanaan									Kelompok Sasaran	Prakiraan Maju Rencana Tahun 2024		Perangkat Daerah Penanggung Jawab
						Target 2023		Pagu Indikatif			Lokasi	Sumber Dana	Prioritas			Target	Pagu Indikatif	
						Semula	Menjadi	RKPD 2023	APBD 2023	RKPD 2023 Perubahan			Nasional	Daerah				
	Inovasi	Inovasi									Semua Kelurahan	Umum		Pemerintahan yang baik dan Stabilitas Kamtibmas	Akademisi			
5 05 02 2.04 03	Diseminasi Jenis, Prosedur dan Metode Penyelenggaraan Pemerintahan Daerah yang Bersifat Inovatif	Jumlah Laporan Hasil Pelaksanaan Diseminasi Jenis, Prosedur dan Metode Penyelenggaraan Pemerintahan Daerah yang Bersifat Inovatif				1 Laporan	0 Laporan	150,000,000	41,000,000	0	Kab. Lampung Barat, Balik Bukit, Way Mengaku	Dana Transfer Umum-Dana Alokasi Umum		5. Peningkatan kualitas aparatur yang profesional, Tata Kelola Pemerintahan yang baik dan Stabilitas Kamtibmas	Masyarakat, Aparatur Pemerintah, Pelaku Usaha, Akademisi	0 Laporan	200,000,000	Badan Penelitian dan Pengembangan
5 05 02 2.04 04	Sosialisasi dan Diseminasi Hasil-Hasil Kelitbangan	Jumlah Laporan Hasil Penyelenggaraan Sosialisasi dan Diseminasi Hasil-Hasil Kelitbangan				2 Laporan	0 Laporan	60,000,000	59,500,000	0	Kab. Lampung Barat, Balik Bukit, Way Mengaku	Dana Transfer Umum-Dana Alokasi Umum		5. Peningkatan kualitas aparatur yang profesional, Tata Kelola Pemerintahan yang baik dan Stabilitas Kamtibmas	Masyarakat, Aparatur Pemerintah, Pelaku Usaha, Akademisi	0 Laporan	115,000,000	Badan Penelitian dan Pengembangan
6	**UNSUR PENGAWASAN URUSAN PEMERINTAHAN**																	
6 01	**INSPEKTORAT DAERAH**							**10,094,681,700**	**8,717,619,100**	**9,102,791,883**							**11,187,733,270**	
6 01 01	**PROGRAM PENUNJANG URUSAN PEMERINTAHAN DAERAH KABUPATEN/KOTA**	Nilai SAKIP Perangkat Daerah Inspektorat Daerah	83,5 %		0 %	82 %	82 %	**7,058,522,700**	**7,151,961,600**	**7,180,637,383**						82 %	**7,758,703,370**	
6 01 01 2.01	**Perencanaan, Penganggaran, dan Evaluasi Kinerja Perangkat Daerah**	Jumlah dokumen Penganggaran Daerah yang disusun Jumlah Dokumen Perencanaan Perangkat Daerah Jumlah Laporan Evaluasi Kinerja Perangkat Daerah	25 Dokumen 38 Dokumen 48 Dokumen		0 Dokumen 0 Dokumen 0 Dokumen	7 Dokumen 11 Dokumen 12 Dokumen	7 Dokumen 11 Dokumen 12 Dokumen	**43,878,000**	**37,610,500**	**50,360,500**						7 Dokumen 11 Dokumen 12 Dokumen	**49,720,000**	
6 01 01 2.01 01	Penyusunan Dokumen Perencanaan Perangkat Daerah	Jumlah Dokumen Perencanaan Perangkat Daerah				11 Dokumen	11 Dokumen	13,218,000	10,003,500	22,753,500	Kab. Lampung Barat, Balik Bukit, Way Mengaku	Dana Transfer Umum-Dana Alokasi Umum	Memperkuat Stabilitas Polhukhankam Dan Transformasi Pelayanan Publik	5. Peningkatan kualitas aparatur yang profesional, Tata Kelola Pemerintahan yang baik dan Stabilitas Kamtibmas	perangkat daerah	11 Dokumen	15,994,000	Inspektorat Daerah
6 01 01 2.01 02	Koordinasi dan Penyusunan Dokumen RKA-SKPD	Jumlah Dokumen RKA-SKPD dan Laporan Hasil Koordinasi Penyusunan Dokumen RKA-SKPD				1 Dokumen	1 Dokumen	3,380,000	4,060,000	4,060,000	Kab. Lampung Barat, Balik Bukit, Way Mengaku	Dana Transfer Umum-Dana Alokasi Umum	Memperkuat Stabilitas Polhukhankam Dan Transformasi Pelayanan Publik	5. Peningkatan kualitas aparatur yang profesional, Tata Kelola Pemerintahan yang baik dan Stabilitas Kamtibmas	perangkat daerah	1 Dokumen	3,718,000	Inspektorat Daerah

Penetapan Perubahan Rencana Kerja Pemerintah Daerah (RKPD)
Kabupaten Lampung Barat
Tahun 2023

Kode	Urusan/ Bidang Urusan/ Program/ Kegiatan/ Sub Kegiatan	Indikator Program/ Kegiatan/ Sub Kegiatan	Target Akhir Periode RPJMD	Realisasi Capaian RKPD Tahun 2021	Prakiraan Capaian Target RKPD Tahun 2022	Capaian Kinerja dan Kerangka Pendanaan									Kelompok Sasaran	Prakiraan Maju Rencana Tahun 2024		Perangkat Daerah Penanggung Jawab
						Target 2023		Pagu Indikatif			Lokasi	Sumber Dana	Prioritas			Target	Pagu Indikatif	
						Semula	Menjadi	RKPD 2023	APBD 2023	RKPD 2023 Perubahan			Nasional	Daerah				
6 01 01 2.01 03	Koordinasi dan Penyusunan Dokumen Perubahan RKA-SKPD	Jumlah Dokumen Perubahan RKA-SKPD dan Laporan Hasil Koordinasi Penyusunan Dokumen Perubahan RKA-SKPD				1 Dokumen	1 Dokumen	3,000,000	3,687,000	3,687,000	Kab. Lampung Barat, Balik Bukit, Way Mengaku	Dana Transfer Umum-Dana Alokasi Umum	Memperkuat Stabilitas Polhukhankam Dan Transformasi Pelayanan Publik	5. Peningkatan kualitas aparatur yang profesional, Tata Kelola Pemerintahan yang baik dan Stabilitas Kamtibmas	perangkat daerah	1 Dokumen	3,300,000	Inspektorat Daerah
6 01 01 2.01 04	Koordinasi dan Penyusunan DPA-SKPD	Jumlah Dokumen DPA-SKPD dan Laporan Hasil Koordinasi Penyusunan Dokumen DPA-SKPD				1 Dokumen	1 Dokumen	3,355,000	4,000,000	4,000,000	Kab. Lampung Barat, Balik Bukit, Way Mengaku	Dana Transfer Umum-Dana Alokasi Umum	Memperkuat Stabilitas Polhukhankam Dan Transformasi Pelayanan Publik	5. Peningkatan kualitas aparatur yang profesional, Tata Kelola Pemerintahan yang baik dan Stabilitas Kamtibmas	perangkat daerah	1 Dokumen	3,690,500	Inspektorat Daerah
6 01 01 2.01 05	Koordinasi dan Penyusunan Perubahan DPA-SKPD	Jumlah Dokumen Perubahan DPA-SKPD dan Laporan Hasil Koordinasi Penyusunan Dokumen Perubahan DPA-SKPD				1 Dokumen	1 Dokumen	1,570,000	2,780,000	2,780,000	Kab. Lampung Barat, Balik Bukit, Way Mengaku	Dana Transfer Umum-Dana Alokasi Umum	Memperkuat Stabilitas Polhukhankam Dan Transformasi Pelayanan Publik	5. Peningkatan kualitas aparatur yang profesional, Tata Kelola Pemerintahan yang baik dan Stabilitas Kamtibmas	perangkat daerah	1 Dokumen	1,727,000	Inspektorat Daerah
6 01 01 2.01 06	Koordinasi dan Penyusunan Laporan Capaian Kinerja dan Ikhtisar Realisasi Kinerja SKPD	Jumlah Laporan Capaian Kinerja dan Ikhtisar Realisasi Kinerja SKPD dan Laporan Hasil Koordinasi Penyusunan Laporan Capaian Kinerja dan Ikhtisar Realisasi Kinerja SKPD				2 Laporan	2 Laporan	3,010,000	3,080,000	3,080,000	Kab. Lampung Barat, Balik Bukit, Way Mengaku	Dana Transfer Umum-Dana Alokasi Umum	Memperkuat Stabilitas Polhukhankam Dan Transformasi Pelayanan Publik	5. Peningkatan kualitas aparatur yang profesional, Tata Kelola Pemerintahan yang baik dan Stabilitas Kamtibmas	perangkat daerah	2 Laporan	3,311,000	Inspektorat Daerah
6 01 01 2.01 07	Evaluasi Kinerja Perangkat Daerah	Jumlah Laporan Evaluasi Kinerja Perangkat Daerah				5 Laporan	5 Laporan	16,345,000	10,000,000	10,000,000	Kab. Lampung Barat, Balik Bukit, Way Mengaku	Dana Transfer Umum-Dana Alokasi Umum	Memperkuat Stabilitas Polhukhankam Dan Transformasi Pelayanan Publik	5. Peningkatan kualitas aparatur yang profesional, Tata Kelola Pemerintahan yang baik dan Stabilitas Kamtibmas	perangkat daerah	5 Laporan	17,979,500	Inspektorat Daerah
6 01 01 2.02	**Administrasi Keuangan Perangkat Daerah**	Jumlah Dokumen Administrasi Keuangan yang disusun Jumlah Laporan Keuangan Akhir Tahun SKPD dan Laporan Hasil Koordinasi Penyusunan Laporan Keuangan Akhir Tahun SKPD	4 Dokumen 4 Laporan 4 Laporan 300 orang		0 Dokumen 0 Laporan 0 Laporan 0 orang	1 Dokumen 1 Laporan 1 Laporan 67 orang	1 Dokumen 1 Laporan 1 Laporan 67 orang	**5,926,054,500**	**6,445,609,000**	**5,922,728,283**						1 Dokumen 1 Laporan 1 Laporan 67 orang	**6,518,659,950**	

Penetapan Perubahan Rencana Kerja Pemerintah Daerah (RKPD)
Kabupaten Lampung Barat
Tahun 2023

Kode	Urusan/ Bidang Urusan/ Program/ Kegiatan/ Sub Kegiatan	Indikator Program/ Kegiatan/ Sub Kegiatan	Target Akhir Periode RPJMD	Realisasi Capaian RKPD Tahun 2021	Prakiraan Capaian Target RKPD Tahun 2022	Capaian Kinerja dan Kerangka Pendanaan									Kelompok Sasaran	Prakiraan Maju Rencana Tahun 2024		Perangkat Daerah Penanggung Jawab
						Target 2023		Pagu Indikatif			Lokasi	Sumber Dana	Prioritas			Target	Pagu Indikatif	
						Semula	Menjadi	RKPD 2023	APBD 2023	RKPD 2023 Perubahan			Nasional	Daerah				
		Jumlah Laporan Keuangan Bulanan/Triwulanan/ Semesteran SKPD dan Laporan Koordinasi Penyusunan Laporan Keuangan Bulanan/Triwulanan /Semesteran SKPD Jumlah Orang yang Menerima Gaji dan Tunjangan ASN Jumlah Orang yang Menerima Gaji dan Tunjangan ASN																
6 01 01 2.02 01	Penyediaan Gaji dan Tunjangan ASN	Jumlah Orang yang Menerima Gaji dan Tunjangan ASN				60 Orang/bulan	60 Orang/bulan	5,916,914,500	6,436,469,000	5,913,588,283	Kab. Lampung Barat, Balik Bukit, Way Mengaku	Dana Transfer Umum-Dana Alokasi Umum		5. Peningkatan kualitas aparatur yang profesional, Tata Kelola Pemerintahan yang baik dan Stabilitas Kamtibmas	perangkat daerah	60 Orang/bulan	6,508,605,950	Inspektorat Daerah
6 01 01 2.02 05	Koordinasi dan Penyusunan Laporan Keuangan Akhir Tahun SKPD	Jumlah Laporan Keuangan Akhir Tahun SKPD dan Laporan Hasil Koordinasi Penyusunan Laporan Keuangan Akhir Tahun SKPD				1 Laporan	1 Laporan	3,130,000	3,130,000	3,130,000	Kab. Lampung Barat, Balik Bukit, Way Mengaku	Dana Transfer Umum-Dana Alokasi Umum		5. Peningkatan kualitas aparatur yang profesional, Tata Kelola Pemerintahan yang baik dan Stabilitas Kamtibmas	perangkat daerah	1 Laporan	3,443,000	Inspektorat Daerah
6 01 01 2.02 07	Koordinasi dan Penyusunan Laporan Keuangan Bulanan/ Triwulanan/ Semesteran SKPD	Jumlah Laporan Keuangan Bulanan/ Triwulanan/ Semesteran SKPD dan Laporan Koordinasi Penyusunan Laporan Keuangan Bulanan/Triwulanan /Semesteran SKPD				1 Laporan	1 Laporan	2,900,000	2,900,000	2,900,000	Kab. Lampung Barat, Balik Bukit, Way Mengaku	Dana Transfer Umum-Dana Alokasi Umum		5. Peningkatan kualitas aparatur yang profesional, Tata Kelola Pemerintahan yang baik dan Stabilitas Kamtibmas	perangkat daerah	1 Laporan	3,190,000	Inspektorat Daerah
6 01 01 2.02 08	Penyusunan Pelaporan dan Analisis Prognosis Realisasi Anggaran	Jumlah Dokumen Pelaporan dan Analisis Prognosis Realisasi Anggaran				1 Dokumen	1 Dokumen	3,110,000	3,110,000	3,110,000	Kab. Lampung Barat, Balik Bukit, Way Mengaku	Dana Transfer Umum-Dana Alokasi Umum		5. Peningkatan kualitas aparatur yang profesional, Tata Kelola Pemerintahan yang baik dan Stabilitas Kamtibmas	perangkat daerah	1 Dokumen	3,421,000	Inspektorat Daerah
6 01 01 2.05	**Administrasi Kepegawaian Perangkat Daerah**	Jumlah Dokumen Administrasi Kepegawaian PD yang disusun Jumlah Pegawai Berdasarkan Tugas dan Fungsi yang Mengikuti Pendidikan	8 Dokumen 78 orang		0 Dokumen 0 orang	2 Dokumen 22 orang	2 Dokumen 22 orang	**339,790,000**	**226,680,000**	**274,532,000**						2 Dokumen 22 orang	**373,769,000**	

Penetapan Perubahan Rencana Kerja Pemerintah Daerah (RKPD)
Kabupaten Lampung Barat
Tahun 2023

Kode	Urusan/ Bidang Urusan/ Program/ Kegiatan/ Sub Kegiatan	Indikator Program/ Kegiatan/ Sub Kegiatan	Target Akhir Periode RPJMD	Realisasi Capaian RKPD Tahun 2021	Prakiraan Capaian Target RKPD Tahun 2022	Capaian Kinerja dan Kerangka Pendanaan									Kelompok Sasaran	Prakiraan Maju Rencana Tahun 2024		Perangkat Daerah Penanggung Jawab
						Target 2023		Pagu Indikatif			Lokasi	Sumber Dana	Prioritas			Target	Pagu Indikatif	
						Semula	Menjadi	RKPD 2023	APBD 2023	RKPD 2023 Perubahan			Nasional	Daerah				
		dan Pelatihan																
6 01 01 2.05 05	Monitoring, Evaluasi, dan Penilaian Kinerja Pegawai	Jumlah Dokumen Monitoring, Evaluasi, dan Penilaian Kinerja Pegawai				2 Dokumen	2 Dokumen	26,680,000	26,680,000	26,680,000	Kab. Lampung Barat, Balik Bukit, Way Mengaku	Dana Transfer Umum-Dana Alokasi Umum		5. Peningkatan kualitas aparatur yang profesional, Tata Kelola Pemerintahan yang baik dan Stabilitas Kamtibmas	perangkat daerah	2 Dokumen	29,348,000	Inspektorat Daerah
6 01 01 2.05 09	Pendidikan dan Pelatihan Pegawai Berdasarkan Tugas dan Fungsi	Jumlah Pegawai Berdasarkan Tugas dan Fungsi yang Mengikuti Pendidikan dan Pelatihan				18 Orang	18 Orang	313,110,000	200,000,000	247,852,000	Kab. Lampung Barat, Balik Bukit, Way Mengaku	Dana Transfer Khusus-Dana Alokasi Khusus Non Fisik		5. Peningkatan kualitas aparatur yang profesional, Tata Kelola Pemerintahan yang baik dan Stabilitas Kamtibmas	perangkat daerah	18 Orang	344,421,000	Inspektorat Daerah
6 01 01 2.06	**Administrasi Umum Perangkat Daerah**	Jumlah Dokumen Administrasi Umum PD yang disusun Jumlah Laporan Fasilitasi Kunjungan Tamu Jumlah Laporan Penyelenggaraan Rapat Koordinasi dan Konsultasi SKPD Jumlah Paket Barang Cetakan dan Penggandaan yang Disediakan Jumlah Paket Komponen Instalasi Listrik/Penerangan Bangunan Kantor yang Disediakan Jumlah Paket Peralatan dan Perlengkapan Kantor yang Disediakan Jumlah Paket Peralatan Rumah Tangga yang Disediakan	24 Dokumen 48 laporan 48 laporan 56 paket 40 Paket		0 Dokumen 0 laporan 0 laporan 0 paket 0 Paket	6 Dokumen 12 laporan 12 laporan 14 paket 10 Paket	6 Dokumen 12 laporan 12 laporan 14 paket 10 Paket	**286,112,800**	**159,051,800**	**584,548,800**						6 Dokumen 12 laporan 12 laporan 14 paket 10 Paket	**314,724,080**	
6 01 01 2.06 01	Penyediaan Komponen Instalasi Listrik/Penerangan Bangunan Kantor	Jumlah Paket Komponen Instalasi Listrik/Penerangan Bangunan Kantor yang Disediakan				10 Paket	10 Paket	2,456,800	2,456,800	2,456,800	Kab. Lampung Barat, Balik Bukit, Way Mengaku	Dana Transfer Umum-Dana Alokasi Umum		5. Peningkatan kualitas aparatur yang profesional, Tata Kelola Pemerintahan yang baik dan Stabilitas Kamtibmas	perangkat daerah	10 Paket	2,702,480	Inspektorat Daerah
6 01 01 2.06 05	Penyediaan Barang Cetakan dan Penggandaan	Jumlah Paket Barang Cetakan dan Penggandaan yang Disediakan				14 Paket	14 Paket	22,820,000	19,820,000	19,460,000	Kab. Lampung Barat, Balik	Dana Transfer Umum-Dana		5. Peningkatan kualitas aparatur yang profesional, Tata Kelola	perangkat daerah	14 Paket	25,102,000	Inspektorat Daerah

Penetapan Perubahan Rencana Kerja Pemerintah Daerah (RKPD)
Kabupaten Lampung Barat
Tahun 2023

Kode	Urusan/ Bidang Urusan/ Program/ Kegiatan/ Sub Kegiatan	Indikator Program/ Kegiatan/ Sub Kegiatan	Target Akhir Periode RPJMD	Realisasi Capaian RKPD Tahun 2021	Prakiraan Capaian Target RKPD Tahun 2022	Capaian Kinerja dan Kerangka Pendanaan									Kelompok Sasaran	Prakiraan Maju Rencana Tahun 2024		Perangkat Daerah Penanggung Jawab
						Target 2023		Pagu Indikatif			Lokasi	Sumber Dana	Prioritas			Target	Pagu Indikatif	
						Semula	Menjadi	RKPD 2023	APBD 2023	RKPD 2023 Perubahan			Nasional	Daerah				
											Bukit, Way Mengaku	Alokasi Umum		Pemerintahan yang baik dan Stabilitas Kamtibmas				
6 01 01 2.06 06	Penyediaan Bahan Bacaan dan Peraturan Perundang-undangan	Jumlah Dokumen Bahan Bacaan dan Peraturan Perundang-Undangan yang Disediakan				6 Dokumen	6 Dokumen	3,960,000	3,960,000	3,960,000	Kab. Lampung Barat, Balik Bukit, Way Mengaku	Dana Transfer Umum-Dana Alokasi Umum		5. Peningkatan kualitas aparatur yang profesional, Tata Kelola Pemerintahan yang baik dan Stabilitas Kamtibmas	perangkat daerah	6 Dokumen	4,356,000	Inspektorat Daerah
6 01 01 2.06 08	Fasilitasi Kunjungan Tamu	Jumlah Laporan Fasilitasi Kunjungan Tamu				12 Laporan	12 Laporan	6,312,000	6,312,000	6,312,000	Kab. Lampung Barat, Balik Bukit, Way Mengaku	Dana Transfer Umum-Dana Alokasi Umum		5. Peningkatan kualitas aparatur yang profesional, Tata Kelola Pemerintahan yang baik dan Stabilitas Kamtibmas	perangkat daerah	12 Laporan	6,943,200	Inspektorat Daerah
6 01 01 2.06 09	Penyelenggaraan Rapat Koordinasi dan Konsultasi SKPD	Jumlah Laporan Penyelenggaraan Rapat Koordinasi dan Konsultasi SKPD				12 Laporan	12 Laporan	250,564,000	126,503,000	552,360,000	Kab. Lampung Barat, Balik Bukit, Way Mengaku	Dana Transfer Umum-Dana Alokasi Umum		5. Peningkatan kualitas aparatur yang profesional, Tata Kelola Pemerintahan yang baik dan Stabilitas Kamtibmas	perangkat daerah	12 Laporan	275,620,400	Inspektorat Daerah
6 01 01 2.07	**Pengadaan Barang Milik Daerah Penunjang Urusan Pemerintah Daerah**	Jumlah Dokumen Pengadaan BMD yang disusun	98 unit		0 unit	23 unit	23 unit	**41,478,000**	**35,000,000**	**110,000,000**						23 unit	**38,500,000**	
6 01 01 2.07 05	Pengadaan Mebel	Jumlah Paket Mebel yang Disediakan				3 Unit	3 Unit	35,000,000	35,000,000	35,000,000	Kab. Lampung Barat, Balik Bukit, Way Mengaku	Dana Transfer Umum-Dana Alokasi Umum		5. Peningkatan kualitas aparatur yang profesional, Tata Kelola Pemerintahan yang baik dan Stabilitas Kamtibmas	perangkat daerah	3 Unit	38,500,000	Inspektorat Daerah
6 01 01 2.07 06	Pengadaan Peralatan dan Mesin Lainnya	Jumlah Unit Peralatan dan Mesin Lainnya yang Disediakan					2 Unit	6,478,000	0	75,000,000	Kab. Lampung Barat, Balik Bukit, Way Mengaku	Dana Transfer Umum-Dana Alokasi Umum Dana Transfer Umum-Dana Bagi Hasil		5. Peningkatan kualitas aparatur yang profesional, Tata Kelola Pemerintahan yang baik dan Stabilitas Kamtibmas 5. Peningkatan kualitas aparatur yang profesional, Tata	perangkat daerah	2 Unit	0	Inspektorat Daerah

Penetapan Perubahan Rencana Kerja Pemerintah Daerah (RKPD)
Kabupaten Lampung Barat
Tahun 2023

Kode	Urusan/ Bidang Urusan/ Program/ Kegiatan/ Sub Kegiatan	Indikator Program/ Kegiatan/ Sub Kegiatan	Target Akhir Periode RPJMD	Realisasi Capaian RKPD Tahun 2021	Prakiraan Capaian Target RKPD Tahun 2022	Capaian Kinerja dan Kerangka Pendanaan									Kelompok Sasaran	Prakiraan Maju Rencana Tahun 2024		Perangkat Daerah Penanggung Jawab
						Target 2023		Pagu Indikatif			Lokasi	Sumber Dana	Prioritas			Target	Pagu Indikatif	
						Semula	Menjadi	RKPD 2023	APBD 2023	RKPD 2023 Perubahan			Nasional	Daerah				
														Kelola Pemerintahan yang baik dan Stabilitas Kamtibmas				
6 01 01 2.08	**Penyediaan Jasa Penunjang Urusan Pemerintahan Daerah**	Jumlah dokumen Penyediaan Jasa Penunjang Urusan PD yang disusun Jumlah Laporan Penyediaan Jasa Pelayanan Umum Kantor yang Disediakan Jumlah Laporan Penyediaan Jasa Surat Menyurat	48 laporan 48 laporan 48 laporan		0 laporan 0 laporan 0 laporan	12 laporan 12 laporan 12 laporan	12 laporan 12 laporan 12 laporan	**150,929,400**	**104,654,900**	**100,059,900**						12 laporan 12 laporan 12 laporan	**166,022,340**	
6 01 01 2.08 01	Penyediaan Jasa Surat Menyurat	Jumlah Laporan Penyediaan Jasa Surat Menyurat				1 Laporan	1 Laporan	1,800,000	1,800,000	1,800,000	Kab. Lampung Barat, Balik Bukit, Way Mengaku	Dana Transfer Umum-Dana Alokasi Umum		5. Peningkatan kualitas aparatur yang profesional, Tata Kelola Pemerintahan yang baik dan Stabilitas Kamtibmas	perangkat daerah	1 Laporan	1,980,000	Inspektorat Daerah
6 01 01 2.08 02	Penyediaan Jasa Komunikasi, Sumber Daya Air dan Listrik	Jumlah Laporan Penyediaan Jasa Komunikasi, Sumber Daya Air dan Listrik yang Disediakan				12 Laporan	12 Laporan	24,540,000	26,040,000	21,785,000	Kab. Lampung Barat, Balik Bukit, Way Mengaku	Dana Transfer Umum-Dana Alokasi Umum		5. Peningkatan kualitas aparatur yang profesional, Tata Kelola Pemerintahan yang baik dan Stabilitas Kamtibmas	perangkat daerah	12 Laporan	26,994,000	Inspektorat Daerah
6 01 01 2.08 04	Penyediaan Jasa Pelayanan Umum Kantor	Jumlah Laporan Penyediaan Jasa Pelayanan Umum Kantor yang Disediakan				12 Laporan	12 Laporan	124,589,400	76,814,900	76,474,900	Kab. Lampung Barat, Balik Bukit, Way Mengaku	Dana Transfer Umum-Dana Alokasi Umum		5. Peningkatan kualitas aparatur yang profesional, Tata Kelola Pemerintahan yang baik dan Stabilitas Kamtibmas	perangkat daerah	12 Laporan	137,048,340	Inspektorat Daerah
6 01 01 2.09	**Pemeliharaan Barang Milik Daerah Penunjang Urusan Pemerintahan Daerah**	Jumlah Dokumen Pemeliharaan BMD yang disusun Jumlah gedung yang dipelihara	56 unit 4 unit		0 unit 0 unit	14 unit 1 unit	14 unit 1 unit	**270,280,000**	**143,355,400**	**138,407,900**						14 unit 1 unit	**297,308,000**	
6 01 01 2.09 02	Penyediaan Jasa Pemeliharaan, Biaya Pemeliharaan, Pajak dan Perizinan Kendaraan Dinas Operasional atau Lapangan	Jumlah Kendaraan Dinas Operasional atau Lapangan yang Dipelihara dan dibayarkan Pajak dan Perizinannya				7 Unit	7 Unit	90,280,000	98,350,000	75,100,000	Kab. Lampung Barat, Balik Bukit, Way Mengaku	Dana Transfer Umum-Dana Alokasi Umum		5. Peningkatan kualitas aparatur yang profesional, Tata Kelola Pemerintahan yang baik dan Stabilitas	perangkat daerah	7 Unit	99,308,000	Inspektorat Daerah

Penetapan Perubahan Rencana Kerja Pemerintah Daerah (RKPD)
Kabupaten Lampung Barat
Tahun 2023

Kode	Urusan/ Bidang Urusan/ Program/ Kegiatan/ Sub Kegiatan	Indikator Program/ Kegiatan/ Sub Kegiatan	Target Akhir Periode RPJMD	Realisasi Capaian RKPD Tahun 2021	Prakiraan Capaian Target RKPD Tahun 2022	Capaian Kinerja dan Kerangka Pendanaan									Kelompok Sasaran	Prakiraan Maju Rencana Tahun 2024		Perangkat Daerah Penanggung Jawab
						Target 2023		Pagu Indikatif			Lokasi	Sumber Dana	Prioritas			Target	Pagu Indikatif	
						Semula	Menjadi	RKPD 2023	APBD 2023	RKPD 2023 Perubahan			Nasional	Daerah				
														Kamtibmas				
6 01 01 2.09 06	Pemeliharaan Peralatan dan Mesin Lainnya	Jumlah Peralatan dan Mesin Lainnya yang Dipelihara					2 Unit	0	0	20,870,000	Kab. Lampung Barat, Balik Bukit, Way Mengaku	Dana Transfer Umum-Dana Bagi Hasil		5. Peningkatan kualitas aparatur yang profesional, Tata Kelola Pemerintahan yang baik dan Stabilitas Kamtibmas	perangkat daerah	2 Unit	0	Inspektorat Daerah
6 01 01 2.09 09	Pemeliharaan/Rehabilitasi Gedung Kantor dan Bangunan Lainnya	Jumlah Gedung Kantor dan Bangunan Lainnya yang Dipelihara/Direhabilitasi				1 Unit	1 Unit	180,000,000	45,005,400	42,437,900	Kab. Lampung Barat, Balik Bukit, Way Mengaku	Dana Transfer Umum-Dana Alokasi Umum		5. Peningkatan kualitas aparatur yang profesional, Tata Kelola Pemerintahan yang baik dan Stabilitas Kamtibmas	perangkat daerah	1 Unit	198,000,000	Inspektorat Daerah
6 01 02	**PROGRAM PENYELENGGARAAN PENGAWASAN**	Persentase Rekomendasi Hasil Pengawasan Yang Ditidaklanjuti	86 %		0 %	83 %	83 %	**2,378,110,000**	**1,227,901,500**	**1,466,480,500**						83 %	**2,705,176,000**	
6 01 02 2.01	**Penyelenggaraan Pengawasan Internal**	Jumlah Dokumen Hasil Monitoring dan Evaluasi Tindak Lanjut Hasil Pemeriksaan BPK RI dan Tindak Lanjut Hasil Pemeriksaan APIP Jumlah Kesepakatan Kerjasama Pengawasan internal yang terbentuk Jumlah Laporan hasil pengawasan desa Jumlah Laporan Hasil pengawasan keuangan Pemerintah Daerah Jumlah Laporan Hasil Pengawasan Kinerja Pemerintah Daerah Jumlah Laporan Hasil Reviu Laporan Keuangan Jumlah Laporan Hasil Reviu Laporan Kinerja	16 laporan 4 kesepakatan 344 laporan 536 laporan 16 laporan 48 laporan 20 laporan		0 laporan 0 kesepakatan 0 laporan 0 laporan 0 laporan 0 laporan 0 laporan	4 laporan 1 kesepakatan 86 laporan 134 laporan 4 laporan 12 laporan 5 laporan	4 laporan 1 kesepakatan 86 laporan 134 laporan 4 laporan 12 laporan 5 laporan	**1,968,264,000**	**932,665,500**	**1,080,529,500**						4 laporan 1 kesepakatan 86 laporan 134 laporan 4 laporan 12 laporan 5 laporan	**2,254,345,400**	
6 01 02 2.01 01	Pengawasan Kinerja Pemerintah Daerah	Jumlah Laporan Hasil Pengawasan Kinerja Pemerintah Daerah				4 Laporan	4 Laporan	74,460,000	54,460,000	54,460,000	Kab. Lampung Barat, Balik Bukit, Way Mengaku	Dana Transfer Umum-Dana Alokasi Umum		5. Peningkatan kualitas aparatur yang profesional, Tata Kelola Pemerintahan yang baik dan Stabilitas Kamtibmas	pemerintah daerah	4 Laporan	81,906,000	Inspektorat Daerah

Penetapan Perubahan Rencana Kerja Pemerintah Daerah (RKPD)
Kabupaten Lampung Barat
Tahun 2023

Kode	Urusan/ Bidang Urusan/ Program/ Kegiatan/ Sub Kegiatan	Indikator Program/ Kegiatan/ Sub Kegiatan	Target Akhir Periode RPJMD	Realisasi Capaian RKPD Tahun 2021	Prakiraan Capaian Target RKPD Tahun 2022	Capaian Kinerja dan Kerangka Pendanaan									Kelompok Sasaran	Prakiraan Maju Rencana Tahun 2024		Perangkat Daerah Penanggung Jawab
						Target 2023		Pagu Indikatif			Lokasi	Sumber Dana	Prioritas			Target	Pagu Indikatif	
						Semula	Menjadi	RKPD 2023	APBD 2023	RKPD 2023 Perubahan			Nasional	Daerah				
6 01 02 2.01 02	Pengawasan Keuangan Pemerintah Daerah	Jumlah Laporan Hasil Pengawasan Keuangan Pemerintah Daerah				68 Laporan	68 Laporan	767,082,000	250,000,000	250,000,000	Kab. Lampung Barat, Balik Bukit, Way Mengaku	Dana Transfer Umum-Dana Alokasi Umum		5. Peningkatan kualitas aparatur yang profesional, Tata Kelola Pemerintahan yang baik dan Stabilitas Kamtibmas	pemerintah daerah	68 Laporan	843,790,200	Inspektorat Daerah
6 01 02 2.01 03	Reviu Laporan Kinerja	Jumlah Laporan Hasil Reviu Laporan Kinerja				5 Laporan	5 Laporan	75,540,000	72,999,000	127,749,000	Kab. Lampung Barat, Balik Bukit, Way Mengaku	Dana Transfer Umum-Dana Alokasi Umum		5. Peningkatan kualitas aparatur yang profesional, Tata Kelola Pemerintahan yang baik dan Stabilitas Kamtibmas	pemerintah daerah	5 Laporan	83,094,000	Inspektorat Daerah
6 01 02 2.01 04	Reviu Laporan Keuangan	Jumlah Laporan Hasil Reviu Laporan Keuangan				10 Laporan	10 Laporan	305,202,000	152,601,000	152,601,000	Kab. Lampung Barat, Balik Bukit, Way Mengaku	Dana Transfer Umum-Dana Alokasi Umum		5. Peningkatan kualitas aparatur yang profesional, Tata Kelola Pemerintahan yang baik dan Stabilitas Kamtibmas	pemerintah daerah	10 Laporan	335,722,200	Inspektorat Daerah
6 01 02 2.01 05	Pengawasan Desa	Jumlah Laporan Hasil Pengawasan Desa				66 Laporan	66 Laporan	490,000,000	239,543,000	239,543,000	Kab. Lampung Barat, Balik Bukit, Way Mengaku	Dana Transfer Umum-Dana Alokasi Umum		5. Peningkatan kualitas aparatur yang profesional, Tata Kelola Pemerintahan yang baik dan Stabilitas Kamtibmas	pemerintah daerah	66 Laporan	539,000,000	Inspektorat Daerah
6 01 02 2.01 06	Kerja Sama Pengawasan Internal	Jumlah Kesepakatan Pengawasan Internal yang Terbentuk				1 Kesepakatan	1 Kesepakatan	77,950,000	86,365,000	162,479,000	Kab. Lampung Barat, Balik Bukit, Way Mengaku	Dana Transfer Umum-Dana Alokasi Umum		5. Peningkatan kualitas aparatur yang profesional, Tata Kelola Pemerintahan yang baik dan Stabilitas Kamtibmas	pemerintah daerah	1 Kesepakatan	175,000,000	Inspektorat Daerah
6 01 02 2.01 07	Monitoring dan Evaluasi Tindak Lanjut Hasil Pemeriksaan BPK RI dan Tindak Lanjut Hasil Pemeriksaan APIP	Jumlah Dokumen Hasil Monitoring dan Evaluasi Tindak Lanjut Hasil Pemeriksaan BPK RI dan Tindak Lanjut Hasil Pemeriksaan APIP				4 Dokumen	4 Dokumen	178,030,000	76,697,500	93,697,500	Kab. Lampung Barat, Balik Bukit, Way Mengaku	Dana Transfer Umum-Dana Alokasi Umum		5. Peningkatan kualitas aparatur yang profesional, Tata Kelola Pemerintahan yang baik dan Stabilitas Kamtibmas	pemerintah daerah	4 Dokumen	195,833,000	Inspektorat Daerah
6 01 02 2.02	**Penyelenggaraan Pengawasan dengan Tujuan Tertentu**	Jumlah Dokumen Penyelenggaraan Pengawasan dengan Tujuan Tertentu yang disusun	120 laporan 16 laporan		0 laporan 0 laporan	30 laporan 4 laporan	30 laporan 4 laporan	**409,846,000**	**295,236,000**	**385,951,000**						30 laporan 4 laporan	**450,830,600**	

Penetapan Perubahan Rencana Kerja Pemerintah Daerah (RKPD)
Kabupaten Lampung Barat
Tahun 2023

Kode	Urusan/ Bidang Urusan/ Program/ Kegiatan/ Sub Kegiatan	Indikator Program/ Kegiatan/ Sub Kegiatan	Target Akhir Periode RPJMD	Realisasi Capaian RKPD Tahun 2021	Prakiraan Capaian Target RKPD Tahun 2022	Capaian Kinerja dan Kerangka Pendanaan									Kelompok Sasaran	Prakiraan Maju Rencana Tahun 2024		Perangkat Daerah Penanggung Jawab
						Target 2023		Pagu Indikatif			Lokasi	Sumber Dana	Prioritas			Target	Pagu Indikatif	
						Semula	Menjadi	RKPD 2023	APBD 2023	RKPD 2023 Perubahan			Nasional	Daerah				
		Jumlah Laporan Penyelesaian Kerugian Negara/ Daerah yang tertanganiJumlah Laporan Penyelesaian Kerugian Negara/ Daerah yang tertangani																
6 01 02 2.02 01	Penanganan Penyelesaian Kerugian Negara/Daerah	Jumlah Laporan Penyelesaian Kerugian Negara/Daerah yang Ditangani				4 Laporan	4 Laporan	48,846,000	22,056,000	30,556,000	Kab. Lampung Barat, Balik Bukit, Way Mengaku	Dana Transfer Umum-Dana Alokasi Umum		5. Peningkatan kualitas aparatur yang profesional, Tata Kelola Pemerintahan yang baik dan Stabilitas Kamtibmas	perangkat daerah	4 Laporan	53,730,600	Inspektorat Daerah
6 01 02 2.02 02	Pengawasan dengan Tujuan Tertentu	Jumlah Laporan Hasil Pengawasan Dengan Tujuan Tertentu				30 Laporan	30 Laporan	361,000,000	273,180,000	355,395,000	Kab. Lampung Barat, Balik Bukit, Way Mengaku	Dana Transfer Umum-Dana Alokasi Umum		5. Peningkatan kualitas aparatur yang profesional, Tata Kelola Pemerintahan yang baik dan Stabilitas Kamtibmas	perangkat daerah	30 Laporan	397,100,000	Inspektorat Daerah
6 01 03	**PROGRAM PERUMUSAN KEBIJAKAN, PENDAMPINGAN DAN ASISTENSI**	Persentase Perangkat Daerah yang memenuhi target bobot penilaian akuntabilitas kinerja dengan nilai A	100,00 %		0 %	86,20 %	86,20 %	**658,049,000**	**337,756,000**	**455,674,000**						86,20 %	**723,853,900**	
6 01 03 2.02	**Pendampingan dan Asistensi**	Jumlah Dokumen Pendampingan dan Asistensi yang disusun Jumlah Perangkat Daerah yang dilakukan Pendampingan, Asistensi dan Verifikasi Penegakan Integritas Jumlah Perangkat Daerah yang dilakukan Pendampingan, Asistensi, Verifikasi, dan Penilaian Reformasi Birokrasi Pemerintah Daerah	20 kegiatan 156 perangkat daerah 156 perangkat daerah		0 kegiatan 0 perangkat daerah 0 perangkat daerah	5 kegiatan 39 perangkat daerah 39 perangkat daerah	5 kegiatan 39 perangkat daerah 39 perangkat daerah	**658,049,000**	**337,756,000**	**455,674,000**						5 kegiatan 39 perangkat daerah 39 perangkat daerah	**723,853,900**	
6 01 03 2.02 02	Pendampingan, Asistensi, Verifikasi, dan Penilaian Reformasi Birokrasi	Jumlah Perangkat Daerah yang Dilakukan Pendampingan, Asistensi, Verifikasi, dan Penilaian Reformasi Birokrasi				39 perangkat daerah	39 perangkat daerah	196,480,000	126,016,000	206,084,000	Kab. Lampung Barat, Balik Bukit, Way Mengaku	Dana Transfer Umum-Dana Alokasi Umum		5. Peningkatan kualitas aparatur yang profesional, Tata Kelola Pemerintahan yang baik dan Stabilitas Kamtibmas	seluruh perangkat daerah, dan seluruh instansi pemerintahan	39 perangkat daerah	216,128,000	Inspektorat Daerah

Penetapan Perubahan Rencana Kerja Pemerintah Daerah (RKPD)
Kabupaten Lampung Barat
Tahun 2023

Kode	Urusan/ Bidang Urusan/ Program/ Kegiatan/ Sub Kegiatan	Indikator Program/ Kegiatan/ Sub Kegiatan	Target Akhir Periode RPJMD	Realisasi Capaian RKPD Tahun 2021	Prakiraan Capaian Target RKPD Tahun 2022	Capaian Kinerja dan Kerangka Pendanaan									Kelompok Sasaran	Prakiraan Maju Rencana Tahun 2024		Perangkat Daerah Penanggung Jawab
						Target 2023		Pagu Indikatif			Lokasi	Sumber Dana	Prioritas			Target	Pagu Indikatif	
						Semula	Menjadi	RKPD 2023	APBD 2023	RKPD 2023 Perubahan			Nasional	Daerah				
6 01 03 2.02 03	Koordinasi, Monitoring dan Evaluasi serta Verifikasi Pencegahan dan Pemberantasan Korupsi	Jumlah Kegiatan Koordinasi, Monitoring dan Evaluasi serta Verifikasi Pencegahan dan Pemberantasan Korupsi				5 Kegiatan	5 Kegiatan	376,269,000	172,440,000	210,290,000	Kab. Lampung Barat, Balik Bukit, Way Mengaku	Dana Transfer Umum-Dana Alokasi Umum		5. Peningkatan kualitas aparatur yang profesional, Tata Kelola Pemerintahan yang baik dan Stabilitas Kamtibmas	seluruh perangkat daerah, dan seluruh instansi pemerintahan	5 Kegiatan	413,895,900	Inspektorat Daerah
6 01 03 2.02 04	Pendampingan, Asistensi dan Verifikasi Penegakan Integritas	Jumlah Perangkat Daerah yang Dilakukan Pendampingan, Asistensi dan Verifikasi Penegakan Integritas				39 perangkat daerah	39 perangkat daerah	85,300,000	39,300,000	39,300,000		Dana Transfer Umum-Dana Alokasi Umum		5. Peningkatan kualitas aparatur yang profesional, Tata Kelola Pemerintahan yang baik dan Stabilitas Kamtibmas	seluruh perangkat daerah, dan seluruh instansi pemerintahan	39 perangkat daerah	93,830,000	Inspektorat Daerah
7	**UNSUR KEWILAYAHAN**																	
7 01	**KECAMATAN**							**1,178,668,200**	**893,082,400**	**810,284,400**							**1,178,668,700**	
7 01 01	**PROGRAM PENUNJANG URUSAN PEMERINTAHAN DAERAH KABUPATEN/KOTA**	Nilai SAKIP Perangkat Daerah Kecamatan Sumberjaya	78,00 %		0 %	75,00 %	75,00 %	**856,947,300**	**790,594,800**	**707,796,800**						75,00 %	**856,947,800**	
7 01 01 2.01	**Perencanaan, Penganggaran, dan Evaluasi Kinerja Perangkat Daerah**	Jumlah dokumen Perencanaan, Penganggaran, dan Evaluasi Kinerja Perangkat Daerah yang disusun	106 dokumen		0 dokumen	28 dokumen	28 dokumen	**24,054,400**	**19,804,900**	**19,804,900**						28 dokumen	**24,054,900**	
7 01 01 2.01 01	Penyusunan Dokumen Perencanaan Perangkat Daerah	Jumlah Dokumen Perencanaan Perangkat Daerah Jumlah Dokumen Perencanaan Perangkat Daerah				0 Dokumen 11 Dokumen	0 Dokumen 11 Dokumen	10,980,500	6,730,500	6,730,500	Kab. Lampung Barat, Sumber Jaya, Tugu Sari	Dana Transfer Umum-Dana Alokasi Umum	Memperkuat Stabilitas Polhukhankam Dan Transformasi Pelayanan Publik	5. Peningkatan kualitas aparatur yang profesional, Tata Kelola Pemerintahan yang baik dan Stabilitas Kamtibmas	aparatur	0 Dokumen 11 Dokumen	10,980,500	Kecamatan Sumber Jaya
7 01 01 2.01 02	Koordinasi dan Penyusunan Dokumen RKA-SKPD	Jumlah Dokumen RKA-SKPD dan Laporan Hasil Koordinasi Penyusunan Dokumen RKA-SKPD				1 Dokumen	1 Dokumen	2,257,500	2,257,500	2,257,500	Kab. Lampung Barat, Sumber Jaya, Tugu Sari	Dana Transfer Umum-Dana Alokasi Umum	Memperkuat Stabilitas Polhukhankam Dan Transformasi Pelayanan Publik	5. Peningkatan kualitas aparatur yang profesional, Tata Kelola Pemerintahan yang baik dan Stabilitas Kamtibmas	aparatur	1 Dokumen	2,257,500	Kecamatan Sumber Jaya
7 01 01 2.01 03	Koordinasi dan Penyusunan Dokumen Perubahan RKA-SKPD	Jumlah Dokumen Perubahan RKA-SKPD dan Laporan Hasil Koordinasi Penyusunan Dokumen Perubahan RKA-SKPD				1 Dokumen	1 Dokumen	2,257,500	2,257,500	2,257,500	Kab. Lampung Barat, Sumber Jaya, Tugu Sari	Dana Transfer Umum-Dana Alokasi Umum	Memperkuat Stabilitas Polhukhankam Dan Transformasi Pelayanan Publik	5. Peningkatan kualitas aparatur yang profesional, Tata Kelola Pemerintahan yang baik dan Stabilitas	aparatur	1 Dokumen	2,257,500	Kecamatan Sumber Jaya

Penetapan Perubahan Rencana Kerja Pemerintah Daerah (RKPD)
Kabupaten Lampung Barat
Tahun 2023

Kode	Urusan/ Bidang Urusan/ Program/ Kegiatan/ Sub Kegiatan	Indikator Program/ Kegiatan/ Sub Kegiatan	Target Akhir Periode RPJMD	Realisasi Capaian RKPD Tahun 2021	Prakiraan Capaian Target RKPD Tahun 2022	Capaian Kinerja dan Kerangka Pendanaan									Kelompok Sasaran	Prakiraan Maju Rencana Tahun 2024		Perangkat Daerah Penanggung Jawab
						Target 2023		Pagu Indikatif			Lokasi	Sumber Dana	Prioritas			Target	Pagu Indikatif	
						Semula	Menjadi	RKPD 2023	APBD 2023	RKPD 2023 Perubahan			Nasional	Daerah				
														Kamtibmas				
7 01 01 2.01 04	Koordinasi dan Penyusunan DPA-SKPD	Jumlah Dokumen DPA-SKPD dan Laporan Hasil Koordinasi Penyusunan Dokumen DPA-SKPD				1 Dokumen	1 Dokumen	2,147,500	2,147,500	2,147,500	Kab. Lampung Barat, Sumber Jaya, Tugu Sari	Dana Transfer Umum-Dana Alokasi Umum	Memperkuat Stabilitas Polhukhankam Dan Transformasi Pelayanan Publik	5. Peningkatan kualitas aparatur yang profesional, Tata Kelola Pemerintahan yang baik dan Stabilitas Kamtibmas	aparatur	1 Dokumen	2,147,500	Kecamatan Sumber Jaya
7 01 01 2.01 05	Koordinasi dan Penyusunan Perubahan DPA-SKPD	Jumlah Dokumen Perubahan DPA-SKPD dan Laporan Hasil Koordinasi Penyusunan Dokumen Perubahan DPA-SKPD				4 Dokumen	4 Dokumen	2,257,000	2,257,500	2,257,500	Kab. Lampung Barat, Sumber Jaya, Tugu Sari	Dana Transfer Umum-Dana Alokasi Umum	Memperkuat Stabilitas Polhukhankam Dan Transformasi Pelayanan Publik	5. Peningkatan kualitas aparatur yang profesional, Tata Kelola Pemerintahan yang baik dan Stabilitas Kamtibmas	aparatur	4 Dokumen	2,257,500	Kecamatan Sumber Jaya
7 01 01 2.01 06	Koordinasi dan Penyusunan Laporan Capaian Kinerja dan Ikhtisar Realisasi Kinerja SKPD	Jumlah Laporan Capaian Kinerja dan Ikhtisar Realisasi Kinerja SKPD dan Laporan Hasil Koordinasi Penyusunan Laporan Capaian Kinerja dan Ikhtisar Realisasi Kinerja SKPD				1 Laporan	1 Laporan	1,971,500	1,971,500	1,971,500	Kab. Lampung Barat, Sumber Jaya, Tugu Sari	Dana Transfer Umum-Dana Alokasi Umum	Memperkuat Stabilitas Polhukhankam Dan Transformasi Pelayanan Publik	5. Peningkatan kualitas aparatur yang profesional, Tata Kelola Pemerintahan yang baik dan Stabilitas Kamtibmas	aparatur	1 Laporan	1,971,500	Kecamatan Sumber Jaya
7 01 01 2.01 07	Evaluasi Kinerja Perangkat Daerah	Jumlah Laporan Evaluasi Kinerja Perangkat Daerah				12 Laporan	12 Laporan	2,182,900	2,182,900	2,182,900	Kab. Lampung Barat, Sumber Jaya, Tugu Sari	Dana Transfer Umum-Dana Alokasi Umum	Memperkuat Stabilitas Polhukhankam Dan Transformasi Pelayanan Publik	5. Peningkatan kualitas aparatur yang profesional, Tata Kelola Pemerintahan yang baik dan Stabilitas Kamtibmas	aparatur	12 Laporan	2,182,900	Kecamatan Sumber Jaya
7 01 01 2.02	**Administrasi Keuangan Perangkat Daerah**	Jumlah dokumen Administrasi Keuangan Perangkat Daerah yang disusun	80 Dokumen		0 Dokumen	20 Dokumen	20 Dokumen	**357,752,000**	**442,736,900**	**375,668,900**						20 Dokumen	**357,752,000**	
7 01 01 2.02 01	Penyediaan Gaji dan Tunjangan ASN	Jumlah Orang yang Menerima Gaji dan Tunjangan ASN				13 Orang/bulan	13 Orang/bulan	351,165,000	436,268,000	369,200,000	Kab. Lampung Barat, Sumber Jaya, Tugu Sari	Dana Transfer Umum-Dana Alokasi Umum	Memperkuat Stabilitas Polhukhankam Dan Transformasi Pelayanan Publik	5. Peningkatan kualitas aparatur yang profesional, Tata Kelola Pemerintahan yang baik dan Stabilitas Kamtibmas	Aparatur	13 Orang/bulan	351,165,000	Kecamatan Sumber Jaya
7 01 01 2.02 05	Koordinasi dan Penyusunan Laporan Keuangan Akhir Tahun SKPD	Jumlah Laporan Keuangan Akhir Tahun SKPD dan Laporan Hasil Koordinasi Penyusunan Laporan Keuangan Akhir Tahun SKPD				1 Laporan	1 Laporan	1,408,500	1,286,400	1,286,400	Kab. Lampung Barat, Sumber Jaya, Tugu Sari	Dana Transfer Umum-Dana Alokasi Umum	Memperkuat Stabilitas Polhukhankam Dan Transformasi Pelayanan Publik	5. Peningkatan kualitas aparatur yang profesional, Tata Kelola Pemerintahan yang baik dan Stabilitas	Aparatur	1 Laporan	1,408,500	Kecamatan Sumber Jaya

Penetapan Perubahan Rencana Kerja Pemerintah Daerah (RKPD)
Kabupaten Lampung Barat
Tahun 2023

Kode	Urusan/ Bidang Urusan/ Program/ Kegiatan/ Sub Kegiatan	Indikator Program/ Kegiatan/ Sub Kegiatan	Target Akhir Periode RPJMD	Realisasi Capaian RKPD Tahun 2021	Prakiraan Capaian Target RKPD Tahun 2022	Capaian Kinerja dan Kerangka Pendanaan									Kelompok Sasaran	Prakiraan Maju Rencana Tahun 2024		Perangkat Daerah Penanggung Jawab
						Target 2023		Pagu Indikatif			Lokasi	Sumber Dana	Prioritas			Target	Pagu Indikatif	
						Semula	Menjadi	RKPD 2023	APBD 2023	RKPD 2023 Perubahan			Nasional	Daerah				
														Kamtibmas				
7 01 01 2.02 07	Koordinasi dan Penyusunan Laporan Keuangan Bulanan/ Triwulanan/ Semesteran SKPD	Jumlah Laporan Keuangan Bulanan/ Triwulanan/ Semesteran SKPD dan Laporan Koordinasi Penyusunan Laporan Keuangan Bulanan/Triwulanan /Semesteran SKPD				18 Laporan	18 Laporan	3,602,500	3,601,500	3,601,500	Kab. Lampung Barat, Sumber Jaya, Tugu Sari	Dana Transfer Umum-Dana Alokasi Umum	Memperkuat Stabilitas Polhukhankam Dan Transformasi Pelayanan Publik	5. Peningkatan kualitas aparatur yang profesional, Tata Kelola Pemerintahan yang baik dan Stabilitas Kamtibmas	Aparatur	18 Laporan	3,602,500	Kecamatan Sumber Jaya
7 01 01 2.02 08	Penyusunan Pelaporan dan Analisis Prognosis Realisasi Anggaran	Jumlah Dokumen Pelaporan dan Analisis Prognosis Realisasi Anggaran				1 Dokumen	1 Dokumen	1,576,000	1,581,000	1,581,000	Kab. Lampung Barat, Sumber Jaya, Tugu Sari	Dana Transfer Umum-Dana Alokasi Umum	Memperkuat Stabilitas Polhukhankam Dan Transformasi Pelayanan Publik	5. Peningkatan kualitas aparatur yang profesional, Tata Kelola Pemerintahan yang baik dan Stabilitas Kamtibmas	Aparatur	1 Dokumen	1,576,000	Kecamatan Sumber Jaya
7 01 01 2.05	**Administrasi Kepegawaian Perangkat Daerah**	Jumlah dokumen Perencanaan, Penganggaran, dan Evaluasi Kinerja Perangkat Daerah yang disusun	4 Dokumen		0 Dokumen	1 Dokumen	1 Dokumen	**5,000,000**	**5,000,000**	**5,000,000**						1 Dokumen	**5,000,000**	
7 01 01 2.05 09	Pendidikan dan Pelatihan Pegawai Berdasarkan Tugas dan Fungsi	Jumlah Pegawai Berdasarkan Tugas dan Fungsi yang Mengikuti Pendidikan dan Pelatihan				1 Orang	1 Orang	5,000,000	5,000,000	5,000,000	Kab. Lampung Barat, Sumber Jaya, Tugu Sari	Dana Transfer Umum-Dana Alokasi Umum	Memperkuat Stabilitas Polhukhankam Dan Transformasi Pelayanan Publik	5. Peningkatan kualitas aparatur yang profesional, Tata Kelola Pemerintahan yang baik dan Stabilitas Kamtibmas	Aparatur	1 Orang	5,000,000	Kecamatan Sumber Jaya
7 01 01 2.06	**Administrasi Umum Perangkat Daerah**	Jumlah paket penyediaan administrasi umum	17 Paket		0 Paket	5 Paket	5 Paket	**101,033,300**	**42,049,700**	**40,319,700**						5 Paket	**101,033,300**	
7 01 01 2.06 01	Penyediaan Komponen Instalasi Listrik/Penerangan Bangunan Kantor	Jumlah Paket Komponen Instalasi Listrik/Penerangan Bangunan Kantor yang Disediakan				1 Paket	1 Paket	3,499,700	3,349,700	3,349,700	Kab. Lampung Barat, Sumber Jaya, Tugu Sari	Dana Transfer Umum-Dana Alokasi Umum	Memperkuat Stabilitas Polhukhankam Dan Transformasi Pelayanan Publik	5. Peningkatan kualitas aparatur yang profesional, Tata Kelola Pemerintahan yang baik dan Stabilitas Kamtibmas	Aparatur	1 Paket	3,499,700	Kecamatan Sumber Jaya
7 01 01 2.06 02	Penyediaan Peralatan dan Perlengkapan Kantor	Jumlah Paket Peralatan dan Perlengkapan Kantor yang Disediakan				1 Paket	1 Paket	30,000,000	0	0	Kab. Lampung Barat, Sumber Jaya, Tugu Sari	Dana Transfer Umum-Dana Alokasi Umum	Memperkuat Stabilitas Polhukhankam Dan Transformasi Pelayanan Publik	5. Peningkatan kualitas aparatur yang profesional, Tata Kelola Pemerintahan yang baik dan Stabilitas Kamtibmas	Aparatur	1 Paket	30,000,000	Kecamatan Sumber Jaya

Penetapan Perubahan Rencana Kerja Pemerintah Daerah (RKPD)
Kabupaten Lampung Barat
Tahun 2023

Kode	Urusan/ Bidang Urusan/ Program/ Kegiatan/ Sub Kegiatan	Indikator Program/ Kegiatan/ Sub Kegiatan	Target Akhir Periode RPJMD	Realisasi Capaian RKPD Tahun 2021	Prakiraan Capaian Target RKPD Tahun 2022	Capaian Kinerja dan Kerangka Pendanaan									Kelompok Sasaran	Prakiraan Maju Rencana Tahun 2024		Perangkat Daerah Penanggung Jawab
						Target 2023		Pagu Indikatif			Lokasi	Sumber Dana	Prioritas			Target	Pagu Indikatif	
						Semula	Menjadi	RKPD 2023	APBD 2023	RKPD 2023 Perubahan			Nasional	Daerah				
7 01 01 2.06 05	Penyediaan Barang Cetakan dan Penggandaan	Jumlah Paket Barang Cetakan dan Penggandaan yang Disediakan				2 Paket	2 Paket	14,973,600	8,330,000	8,330,000	Kab. Lampung Barat, Sumber Jaya, Tugu Sari	Dana Transfer Umum-Dana Alokasi Umum	Memperkuat Stabilitas Polhukhankam Dan Transformasi Pelayanan Publik	5. Peningkatan kualitas aparatur yang profesional, Tata Kelola Pemerintahan yang baik dan Stabilitas Kamtibmas	Aparatur	2 Paket	14,973,600	Kecamatan Sumber Jaya
7 01 01 2.06 06	Penyediaan Bahan Bacaan dan Peraturan Perundang-undangan	Jumlah Dokumen Bahan Bacaan dan Peraturan Perundang-Undangan yang Disediakan				4 Dokumen	4 Dokumen	7,920,000	3,960,000	3,960,000	Kab. Lampung Barat, Sumber Jaya, Tugu Sari	Dana Transfer Umum-Dana Alokasi Umum	Memperkuat Stabilitas Polhukhankam Dan Transformasi Pelayanan Publik	5. Peningkatan kualitas aparatur yang profesional, Tata Kelola Pemerintahan yang baik dan Stabilitas Kamtibmas	Aparatur	4 Dokumen	7,920,000	Kecamatan Sumber Jaya
7 01 01 2.06 08	Fasilitasi Kunjungan Tamu	Jumlah Laporan Fasilitasi Kunjungan Tamu				1 Laporan	1 Laporan	31,740,000	13,510,000	13,510,000	Kab. Lampung Barat, Sumber Jaya, Tugu Sari	Dana Transfer Umum-Dana Alokasi Umum	Memperkuat Stabilitas Polhukhankam Dan Transformasi Pelayanan Publik	5. Peningkatan kualitas aparatur yang profesional, Tata Kelola Pemerintahan yang baik dan Stabilitas Kamtibmas	Aparatur	1 Laporan	31,740,000	Kecamatan Sumber Jaya
7 01 01 2.06 09	Penyelenggaraan Rapat Koordinasi dan Konsultasi SKPD	Jumlah Laporan Penyelenggaraan Rapat Koordinasi dan Konsultasi SKPD				12 Laporan	12 Laporan	12,900,000	12,900,000	11,170,000	Kab. Lampung Barat, Sumber Jaya, Tugu Sari	Dana Transfer Umum-Dana Alokasi Umum	Memperkuat Stabilitas Polhukhankam Dan Transformasi Pelayanan Publik	5. Peningkatan kualitas aparatur yang profesional, Tata Kelola Pemerintahan yang baik dan Stabilitas Kamtibmas	Aparatur	12 Laporan	12,900,000	Kecamatan Sumber Jaya
7 01 01 2.07	**Pengadaan Barang Milik Daerah Penunjang Urusan Pemerintah Daerah**	% Desa Mandiri di masing â€" masing Kecamatan jumlah Barang Milik Daerah Penunjang Urusan Pemerintah Daerah yang di adakan	% Unit		% Unit	100 % 2 Unit	100 % 2 Unit	**45,196,800**	**0**	**0**						100 % 2 Unit	**45,196,800**	
7 01 01 2.07 05	Pengadaan Mebel	Jumlah Paket Mebel yang Disediakan				13 Unit	13 Unit	45,196,800	0	0	Kab. Lampung Barat, Sumber Jaya, Tugu Sari	Dana Transfer Umum-Dana Alokasi Umum	Memperkuat Stabilitas Polhukhankam Dan Transformasi Pelayanan Publik	5. Peningkatan kualitas aparatur yang profesional, Tata Kelola Pemerintahan yang baik dan Stabilitas Kamtibmas	aparatur	13 Unit	45,196,800	Kecamatan Sumber Jaya
7 01 01 2.08	**Penyediaan Jasa Penunjang Urusan Pemerintahan Daerah**	Jumlah sub organisasi yang disediakan jasa Penunjang Urusan Pemerintahan Daerah	8 sub organisasi		0 sub organisasi	2 sub organisasi	2 sub organisasi	**261,290,800**	**232,668,300**	**232,668,300**						2 sub organisasi	**261,290,800**	

Penetapan Perubahan Rencana Kerja Pemerintah Daerah (RKPD)
Kabupaten Lampung Barat
Tahun 2023

Kode	Urusan/ Bidang Urusan/ Program/ Kegiatan/ Sub Kegiatan	Indikator Program/ Kegiatan/ Sub Kegiatan	Target Akhir Periode RPJMD	Realisasi Capaian RKPD Tahun 2021	Prakiraan Capaian Target RKPD Tahun 2022	Capaian Kinerja dan Kerangka Pendanaan									Kelompok Sasaran	Prakiraan Maju Rencana Tahun 2024		Perangkat Daerah Penanggung Jawab
						Target 2023		Pagu Indikatif			Lokasi	Sumber Dana	Prioritas			Target	Pagu Indikatif	
						Semula	Menjadi	RKPD 2023	APBD 2023	RKPD 2023 Perubahan			Nasional	Daerah				
7 01 01 2.08 01	Penyediaan Jasa Surat Menyurat	Jumlah Laporan Penyediaan Jasa Surat Menyurat				1200 Laporan	1200 Laporan	1,560,000	3,000,000	3,000,000	Kab. Lampung Barat, Sumber Jaya, Tugu Sari	Dana Transfer Umum-Dana Alokasi Umum	Memperkuat Stabilitas Polhukhankam Dan Transformasi Pelayanan Publik	5. Peningkatan kualitas aparatur yang profesional, Tata Kelola Pemerintahan yang baik dan Stabilitas Kamtibmas	Apartur	1200 Laporan	1,560,000	Kecamatan Sumber Jaya
7 01 01 2.08 02	Penyediaan Jasa Komunikasi, Sumber Daya Air dan Listrik	Jumlah Laporan Penyediaan Jasa Komunikasi, Sumber Daya Air dan Listrik yang Disediakan				72 Laporan	72 Laporan	17,880,000	15,960,000	15,960,000	Kab. Lampung Barat, Sumber Jaya, Tugu Sari	Dana Transfer Umum-Dana Alokasi Umum	Memperkuat Stabilitas Polhukhankam Dan Transformasi Pelayanan Publik	5. Peningkatan kualitas aparatur yang profesional, Tata Kelola Pemerintahan yang baik dan Stabilitas Kamtibmas	Apartur	72 Laporan	17,880,000	Kecamatan Sumber Jaya
7 01 01 2.08 04	Penyediaan Jasa Pelayanan Umum Kantor	Jumlah Laporan Penyediaan Jasa Pelayanan Umum Kantor yang Disediakan				6 Laporan	6 Laporan	241,850,800	213,708,300	213,708,300	Kab. Lampung Barat, Sumber Jaya, Tugu Sari	Dana Transfer Umum-Dana Alokasi Umum	Memperkuat Stabilitas Polhukhankam Dan Transformasi Pelayanan Publik	5. Peningkatan kualitas aparatur yang profesional, Tata Kelola Pemerintahan yang baik dan Stabilitas Kamtibmas	Apartur	6 Laporan	241,850,800	Kecamatan Sumber Jaya
7 01 01 2.09	**Pemeliharaan Barang Milik Daerah Penunjang Urusan Pemerintahan Daerah**	Jumlah Barang Milik Daerah Penunjang Urusan Pemerintah Daerah yang diadakan	5 Unit		0 Unit	2 Unit	2 Unit	**62,620,000**	**48,335,000**	**34,335,000**						2 Unit	**62,620,000**	
7 01 01 2.09 01	Penyediaan Jasa Pemeliharaan, Biaya Pemeliharaan, dan Pajak Kendaraan Perorangan Dinas atau Kendaraan Dinas Jabatan	Jumlah Kendaraan Dinas Operasional atau Lapangan yang Dipelihara dan dibayarkan Pajak dan Perizinannya Jumlah Kendaraan Perorangan Dinas atau Kendaraan Dinas Jabatan yang Dipelihara dan dibayarkan Pajaknya				7 Unit 0 Unit	7 Unit 0 Unit	47,435,000	33,400,000	19,400,000	Kab. Lampung Barat, Sumber Jaya, Tugu Sari	Dana Transfer Umum-Dana Alokasi Umum		5. Peningkatan kualitas aparatur yang profesional, Tata Kelola Pemerintahan yang baik dan Stabilitas Kamtibmas	Apartur	7 Unit 0 Unit	47,435,000	Kecamatan Sumber Jaya
7 01 01 2.09 06	Pemeliharaan Peralatan dan Mesin Lainnya	Jumlah Peralatan dan Mesin Lainnya yang Dipelihara Jumlah Peralatan dan Mesin Lainnya yang Dipelihara				0 Unit 7 Unit	0 Unit 7 Unit	5,185,000	4,935,000	4,935,000	Kab. Lampung Barat, Sumber Jaya, Tugu Sari	Dana Transfer Umum-Dana Alokasi Umum		5. Peningkatan kualitas aparatur yang profesional, Tata Kelola Pemerintahan yang baik dan Stabilitas Kamtibmas	Apartur	0 Unit 7 Unit	5,185,000	Kecamatan Sumber Jaya
7 01 01 2.09 09	Pemeliharaan/Rehabilitasi Gedung Kantor dan Bangunan Lainnya	Jumlah Gedung Kantor dan Bangunan Lainnya yang Dipelihara/Direhabilitasi				1 Unit	1 Unit	10,000,000	10,000,000	10,000,000	Kab. Lampung Barat, Sumber	Dana Transfer Umum-Dana		5. Peningkatan kualitas aparatur yang profesional, Tata	Apartur	1 Unit	10,000,000	Kecamatan Sumber Jaya

Penetapan Perubahan Rencana Kerja Pemerintah Daerah (RKPD)
Kabupaten Lampung Barat
Tahun 2023

Kode	Urusan/ Bidang Urusan/ Program/ Kegiatan/ Sub Kegiatan	Indikator Program/ Kegiatan/ Sub Kegiatan	Target Akhir Periode RPJMD	Realisasi Capaian RKPD Tahun 2021	Prakiraan Capaian Target RKPD Tahun 2022	Capaian Kinerja dan Kerangka Pendanaan									Kelompok Sasaran	Prakiraan Maju Rencana Tahun 2024		Perangkat Daerah Penanggung Jawab
						Target 2023		Pagu Indikatif			Lokasi	Sumber Dana	Prioritas			Target	Pagu Indikatif	
						Semula	Menjadi	RKPD 2023	APBD 2023	RKPD 2023 Perubahan			Nasional	Daerah				
											Jaya, Tugu Sari	Alokasi Umum		Kelola Pemerintahan yang baik dan Stabilitas Kamtibmas				
7 01 02	**PROGRAM PENYELENGGARAAN PEMERINTAHAN DAN PELAYANAN PUBLIK**	Persentase penyelenggaraan pemerintahan dan pelayanan publik yang dilaksanakan Kecamatan Sumberjaya	100,00 %		0 %	100,00 %	100,00 %	**84,084,000**	**16,492,500**	**16,492,500**						100,00 %	**84,084,000**	
7 01 02 2.04	**Pelaksanaan Urusan Pemerintahan yang Dilimpahkan kepada Camat**	Jumlah Urusan Pemerintahan yang Dilimpahkan kepada Camat	8 Urusan		0 Urusan	2 Urusan	2 Urusan	**84,084,000**	**16,492,500**	**16,492,500**						2 Urusan	**84,084,000**	
7 01 02 2.04 01	Pelaksanaan Urusan Pemerintahan yang Terkait dengan Pelayanan Perizinan Non Usaha	Jumlah Dokumen Non Perizinan Usaha yang Dilaksanakan				50 Dokumen	50 Dokumen	21,410,000	12,354,000	12,354,000	Kab. Lampung Barat, Sumber Jaya, Tugu Sari	Dana Transfer Umum- Dana Alokasi Umum	Memperkuat Stabilitas Polhukhankam Dan Transformasi Pelayanan Publik	5. Peningkatan kualitas aparatur yang profesional, Tata Kelola Pemerintahan yang baik dan Stabilitas Kamtibmas	Aparatur	50 Dokumen	21,410,000	Kecamatan Sumber Jaya
7 01 02 2.04 03	Pelaksanaan Urusan Pemerintahan yang Terkait dengan Kewenangan Lain yang Dilimpahkan	Jumlah Laporan Pelaksanaan Kewenangan Lain yang Dilimpahkan				12 Laporan	12 Laporan	62,674,000	4,138,500	4,138,500	Kab. Lampung Barat, Sumber Jaya, Tugu Sari	Dana Transfer Umum- Dana Alokasi Umum	Memperkuat Stabilitas Polhukhankam Dan Transformasi Pelayanan Publik	5. Peningkatan kualitas aparatur yang profesional, Tata Kelola Pemerintahan yang baik dan Stabilitas Kamtibmas	Aparatur	12 Laporan	62,674,000	Kecamatan Sumber Jaya
7 01 03	**PROGRAM PEMBERDAYAAN MASYARAKAT DESA DAN KELURAHAN**	Jumlah pekon mandiri Kecamatan Sumberjaya	3 pekon mandir		0 pekon mandir	1 pekon mandir	1 pekon mandir	**28,844,300**	**12,889,300**	**12,889,300**						1 pekon mandir	**28,844,300**	
7 01 03 2.01	**Koordinasi Kegiatan Pemberdayaan Desa**	Jumlah dokumen Koordinasi Kegiatan Pemberdayaan Desa	24 Dokumen		0 Dokumen	6 Dokumen	6 Dokumen	**28,844,300**	**12,889,300**	**12,889,300**						6 Dokumen	**28,844,300**	
7 01 03 2.01 01	Peningkatan Partisipasi Masyarakat dalam Forum Musyawarah Perencanaan Pembangunan di Desa	Jumlah Lembaga Kemasyarakatan yang Berpartisipasi dalam Forum Musyawarah Perencanaan Pembangunan di Desa				0 Lembaga Kemasyarakatan	0 Lembaga Kemasyarakatan	6,674,300	5,424,300	5,424,300	Kab. Lampung Barat, Sumber Jaya, Semua Kelurahan	Dana Transfer Umum- Dana Alokasi Umum	Memperkuat Stabilitas Polhukhankam Dan Transformasi Pelayanan Publik	5. Peningkatan kualitas aparatur yang profesional, Tata Kelola Pemerintahan yang baik dan Stabilitas Kamtibmas	Aparatur	0 Lembaga Kemasyarakatan	6,674,300	Kecamatan Sumber Jaya
7 01 03 2.01 02	Sinkronisasi Program Kerja dan Kegiatan Pemberdayaan Masyarakat yang	Jumlah Dokumen Sinkronisasi Program Kerja dan Kegiatan Pemberdayaan Masyarakat yang				6 Dokumen	6 Dokumen	22,170,000	7,465,000	7,465,000	Kab. Lampung Barat, Sumber Jaya,	Dana Transfer Umum- Dana Alokasi	Memperkuat Stabilitas Polhukhankam Dan Transformasi	5. Peningkatan kualitas aparatur yang profesional, Tata Kelola	Aparatur	6 Dokumen	22,170,000	Kecamatan Sumber Jaya

Penetapan Perubahan Rencana Kerja Pemerintah Daerah (RKPD)
Kabupaten Lampung Barat
Tahun 2023

Kode	Urusan/ Bidang Urusan/ Program/ Kegiatan/ Sub Kegiatan	Indikator Program/ Kegiatan/ Sub Kegiatan	Target Akhir Periode RPJMD	Realisasi Capaian RKPD Tahun 2021	Prakiraan Capaian Target RKPD Tahun 2022	Capaian Kinerja dan Kerangka Pendanaan									Kelompok Sasaran	Prakiraan Maju Rencana Tahun 2024		Perangkat Daerah Penanggung Jawab
						Target 2023		Pagu Indikatif			Lokasi	Sumber Dana	Prioritas			Target	Pagu Indikatif	
						Semula	Menjadi	RKPD 2023	APBD 2023	RKPD 2023 Perubahan			Nasional	Daerah				
	Dilakukan oleh Pemerintah dan Swasta di Wilayah Kerja Kecamatan	Dilakukan oleh Pemerintah dan Swasta di Wilayah Kerja Kecamatan									Semua Kelurahan	Umum	Pelayanan Publik	Pemerintahan yang baik dan Stabilitas Kamtibmas				
7 01 04	**PROGRAM KOORDINASI KETENTRAMAN DAN KETERTIBAN UMUM**	Perentase penurunan kasus gangguan keamanan Kecamatan Sumberjaya	100,00 %		0 %	100,00 %	100,00 %	**77,186,000**	**26,691,000**	**26,691,000**						100,00 %	**77,186,000**	
7 01 04 2.01	**Koordinasi Upaya Penyelenggaraan Ketenteraman dan Ketertiban Umum**	Jumlah laporan Koordinasi Upaya Penyelenggaraan Ketenteraman dan Ketertiban Umum	96 Laporan		0 Laporan	24 Laporan	24 Laporan	**64,756,000**	**19,436,000**	**19,436,000**						24 Laporan	**64,756,000**	
7 01 04 2.01 01	Sinergitas dengan Kepolisian Negara Republik Indonesia, Tentara Nasional Indonesia dan Instansi Vertikal di Wilayah Kecamatan	Jumlah Laporan Hasil Sinergitas dengan Kepolisian Negara Republik Indonesia, Tentara Nasional Indonesia dan Instansi Vertikal di Wilayah Kecamatan				24 Laporan	24 Laporan	64,756,000	19,436,000	19,436,000	Kab. Lampung Barat, Sumber Jaya, Tugu Sari	Dana Transfer Umum-Dana Alokasi Umum	Memperkuat Stabilitas Polhukhankam Dan Transformasi Pelayanan Publik	5. Peningkatan kualitas aparatur yang profesional, Tata Kelola Pemerintahan yang baik dan Stabilitas Kamtibmas	Aparatur	24 Laporan	64,756,000	Kecamatan Sumber Jaya
7 01 04 7.03	**Koordinasi Upaya Penyelenggaraan Ketenteraman dan Ketertiban Umum**	Jumlah Laporan Pelaksanaan Harmonisasi Hubungan dengan Tokoh Agama dan Tokoh Masyarakat	Laporan		Laporan	12 Laporan	12 Laporan	**12,430,000**	**7,255,000**	**7,255,000**						12 Laporan	**12,430,000**	
7 01 04 7.03 02	Harmonisasi Hubungan dengan Tokoh Agama dan Tokoh Masyarakat	Jumlah Laporan Pelaksanaan Harmonisasi Hubungan dengan Tokoh Agama dan Tokoh Masyarakat				12 Laporan	12 Laporan	12,430,000	7,255,000	7,255,000	Kab. Lampung Barat, Sumber Jaya, Tugu Sari	Dana Transfer Umum-Dana Alokasi Umum	Memperkuat Stabilitas Polhukhankam Dan Transformasi Pelayanan Publik	5. Peningkatan kualitas aparatur yang profesional, Tata Kelola Pemerintahan yang baik dan Stabilitas Kamtibmas	Apartur dan Masyarakat	12 Laporan	12,430,000	Kecamatan Sumber Jaya
7 01 05	**PROGRAM PENYELENGGARAAN URUSAN PEMERINTAHAN UMUM**	Persentase penyelenggaraan urusan pemerintahan umum yang dilaksanakan Kecamatan Sumberjaya	100,00 %		0 %	100,00 %	100,00 %	**37,350,600**	**10,440,600**	**10,440,600**						100,00 %	**37,350,600**	
7 01 05 2.01	**Penyelenggaraan Urusan Pemerintahan Umum Sesuai Penugasan Kepala Daerah**	Jumlah Urusan Pemerintahan Umum Sesuai Penugasan Kepala Daerah	8 Urusan		0 Urusan	2 Urusan	2 Urusan	**37,350,600**	**10,440,600**	**10,440,600**						2 Urusan	**37,350,600**	
7 01 05 2.01 07	Pelaksanaan Semua Urusan Pemerintahan yang Bukan Merupakan Kewenangan Daerah dan Tidak Dilaksanakan oleh	Jumlah Dokumen Semua Urusan Pemerintahan yang Bukan Merupakan Kewenangan Daerah dan Tidak Dilaksanakan oleh				12 Dokumen	12 Dokumen	22,773,000	5,253,000	5,253,000	Kab. Lampung Barat, Sumber Jaya, Tugu Sari	Dana Transfer Umum-Dana Alokasi Umum	Memperkuat Stabilitas Polhukhankam Dan Transformasi Pelayanan Publik	5. Peningkatan kualitas aparatur yang profesional, Tata Kelola Pemerintahan yang baik dan	Aparatur	12 Dokumen	22,773,000	Kecamatan Sumber Jaya

Penetapan Perubahan Rencana Kerja Pemerintah Daerah (RKPD)
Kabupaten Lampung Barat
Tahun 2023

Kode	Urusan/ Bidang Urusan/ Program/ Kegiatan/ Sub Kegiatan	Indikator Program/ Kegiatan/ Sub Kegiatan	Target Akhir Periode RPJMD	Realisasi Capaian RKPD Tahun 2021	Prakiraan Capaian Target RKPD Tahun 2022	Capaian Kinerja dan Kerangka Pendanaan									Kelompok Sasaran	Prakiraan Maju Rencana Tahun 2024		Perangkat Daerah Penanggung Jawab
						Target 2023		Pagu Indikatif			Lokasi	Sumber Dana	Prioritas			Target	Pagu Indikatif	
						Semula	Menjadi	RKPD 2023	APBD 2023	RKPD 2023 Perubahan			Nasional	Daerah				
	Instansi Vertikal	Instansi Vertikal												Stabilitas Kamtibmas				
7 01 05 2.01 08	Pelaksanaan Tugas Forum Koordinasi Pimpinan di Kecamatan	Jumlah Dokumen Tugas Forum Koordinasi Pimpinan di Kecamatan				12 Dokumen	12 Dokumen	14,577,600	5,187,600	5,187,600	Kab. Lampung Barat, Sumber Jaya, Tugu Sari	Dana Transfer Umum-Dana Alokasi Umum	Memperkuat Stabilitas Polhukhankam Dan Transformasi Pelayanan Publik	5. Peningkatan kualitas aparatur yang profesional, Tata Kelola Pemerintahan yang baik dan Stabilitas Kamtibmas	Aparatur	12 Dokumen	14,577,600	Kecamatan Sumber Jaya
7 01 06	**PROGRAM PEMBINAAN DAN PENGAWASAN PEMERINTAHAN DESA**	Persentase desa yang dibina dan diawasi Kecamatan Sumberjaya	100,00 %		0 %	100,00 %	100,00 %	**94,256,000**	**35,974,200**	**35,974,200**						100,00 %	**94,256,000**	
7 01 06 2.01	**Fasilitasi, Rekomendasi dan Koordinasi Pembinaan dan Pengawasan Pemerintahan Desa**	Jumlah dokumen Fasilitasi, Rekomendasi dan Koordinasi Pembinaan dan Pengawasan Pemerintahan Desa	24 Dokumen		0 Dokumen	24 Dokumen	24 Dokumen	**94,256,000**	**35,974,200**	**35,974,200**						24 Dokumen	**94,256,000**	
7 01 06 2.01 13	Fasilitasi Penyusunan Perencanaan Pembangunan Partisipatif	Jumlah Dokumen Fasilitasi dalam rangka Perencanaan Pembangunan Partisipatif				12 Dokumen	12 Dokumen	41,644,000	24,219,200	24,219,200	Kab. Lampung Barat, Sumber Jaya, Tugu Sari	Dana Transfer Umum-Dana Alokasi Umum	Memperkuat Stabilitas Polhukhankam Dan Transformasi Pelayanan Publik	5. Peningkatan kualitas aparatur yang profesional, Tata Kelola Pemerintahan yang baik dan Stabilitas Kamtibmas	Apartur	12 Dokumen	41,644,000	Kecamatan Sumber Jaya
7 01 06 2.01 16	Fasilitasi Penyusunan Program dan Pelaksanaan Pemberdayaan Masyarakat Desa	Jumlah Dokumen Fasilitasi dalam rangka Program dan Pelaksanaan Pemberdayaan Masyarakat Desa				12 Dokumen	12 Dokumen	52,612,000	11,755,000	11,755,000	Kab. Lampung Barat, Sumber Jaya, Tugu Sari	Dana Transfer Umum-Dana Alokasi Umum	Memperkuat Stabilitas Polhukhankam Dan Transformasi Pelayanan Publik	5. Peningkatan kualitas aparatur yang profesional, Tata Kelola Pemerintahan yang baik dan Stabilitas Kamtibmas	Apartur	12 Dokumen	52,612,000	Kecamatan Sumber Jaya
7	**UNSUR KEWILAYAHAN**																	
7 01	**KECAMATAN**							**417,079,630**	**479,988,918**	**479,988,918**							**415,325,130**	
7 01 01	**PROGRAM PENUNJANG URUSAN PEMERINTAHAN DAERAH KABUPATEN/KOTA**							**0**	**79,999,200**	**79,999,200**							**5,000,000**	
7 01 01 2.06	**Administrasi Umum Perangkat Daerah**							**0**	**37,210,000**	**37,210,000**							**5,000,000**	
7 01 01 2.06 05	Penyediaan Barang Cetakan dan Penggandaan	Jumlah Paket Barang Cetakan dan Penggandaan yang Disediakan				1 Paket	1 Paket	0	6,780,000	6,780,000		Dana Transfer Umum-Dana Alokasi		3. Memantapkan kualitas Infrastruktur Publik yang berwawasan		1 Paket	5,000,000	Kecamatan Sumber Jaya

Penetapan Perubahan Rencana Kerja Pemerintah Daerah (RKPD)
Kabupaten Lampung Barat
Tahun 2023

Kode	Urusan/ Bidang Urusan/ Program/ Kegiatan/ Sub Kegiatan	Indikator Program/ Kegiatan/ Sub Kegiatan	Target Akhir Periode RPJMD	Realisasi Capaian RKPD Tahun 2021	Prakiraan Capaian Target RKPD Tahun 2022	Capaian Kinerja dan Kerangka Pendanaan									Kelompok Sasaran	Prakiraan Maju Rencana Tahun 2024		Perangkat Daerah Penanggung Jawab
						Target 2023		Pagu Indikatif			Lokasi	Sumber Dana	Prioritas			Target	Pagu Indikatif	
						Semula	Menjadi	RKPD 2023	APBD 2023	RKPD 2023 Perubahan			Nasional	Daerah				
												Umum		Lingkungan serta mitigasi bencana 3. Memantapkan kualitas Infrastruktur Publik yang berwawasan Lingkungan serta mitigasi bencana				
7 01 01 2.06 06	Penyediaan Bahan Bacaan dan Peraturan Perundang-undangan	Jumlah Dokumen Bahan Bacaan dan Peraturan Perundang-Undangan yang Disediakan				0 Dokumen	0 Dokumen	0	3,960,000	3,960,000		Dana Transfer Umum-Dana Alokasi Umum				0 Dokumen	0	Kecamatan Sumber Jaya
7 01 01 2.06 08	Fasilitasi Kunjungan Tamu	Jumlah Laporan Fasilitasi Kunjungan Tamu				0 Laporan	0 Laporan	0	24,740,000	24,740,000		Dana Transfer Umum-Dana Alokasi Umum		3. Memantapkan kualitas Infrastruktur Publik yang berwawasan Lingkungan serta mitigasi bencana		0 Laporan	0	Kecamatan Sumber Jaya
7 01 01 2.06 09	Penyelenggaraan Rapat Koordinasi dan Konsultasi SKPD	Jumlah Laporan Penyelenggaraan Rapat Koordinasi dan Konsultasi SKPD				12 Laporan	12 Laporan	0	1,730,000	1,730,000		Dana Transfer Umum-Dana Alokasi Umum		3. Memantapkan kualitas Infrastruktur Publik yang berwawasan Lingkungan serta mitigasi bencana		12 Laporan	0	Kecamatan Sumber Jaya
7 01 01 2.08	**Penyediaan Jasa Penunjang Urusan Pemerintahan Daerah**							**0**	**25,089,200**	**25,089,200**							**0**	
7 01 01 2.08 02	Penyediaan Jasa Komunikasi, Sumber Daya Air dan Listrik	Jumlah Laporan Penyediaan Jasa Komunikasi, Sumber Daya Air dan Listrik yang Disediakan				0 Laporan	0 Laporan	0	8,580,000	8,580,000		Dana Transfer Umum-Dana Alokasi Umum		3. Memantapkan kualitas Infrastruktur Publik yang berwawasan Lingkungan serta mitigasi bencana		0 Laporan	0	Kecamatan Sumber Jaya
7 01 01 2.08 04	Penyediaan Jasa Pelayanan Umum Kantor	Jumlah Laporan Penyediaan Jasa Pelayanan Umum Kantor yang Disediakan				0 Laporan	0 Laporan	0	16,509,200	16,509,200		Dana Transfer Umum-Dana Alokasi Umum		3. Memantapkan kualitas Infrastruktur Publik yang berwawasan Lingkungan serta mitigasi bencana		0 Laporan	0	Kecamatan Sumber Jaya
7 01 01 2.09	**Pemeliharaan Barang Milik Daerah Penunjang Urusan**							**0**	**17,700,000**	**17,700,000**							**0**	

Penetapan Perubahan Rencana Kerja Pemerintah Daerah (RKPD)
Kabupaten Lampung Barat
Tahun 2023

Kode	Urusan/ Bidang Urusan/ Program/ Kegiatan/ Sub Kegiatan	Indikator Program/ Kegiatan/ Sub Kegiatan	Target Akhir Periode RPJMD	Realisasi Capaian RKPD Tahun 2021	Prakiraan Capaian Target RKPD Tahun 2022	Capaian Kinerja dan Kerangka Pendanaan									Kelompok Sasaran	Prakiraan Maju Rencana Tahun 2024		Perangkat Daerah Penanggung Jawab
						Target 2023		Pagu Indikatif			Lokasi	Sumber Dana	Prioritas			Target	Pagu Indikatif	
						Semula	Menjadi	RKPD 2023	APBD 2023	RKPD 2023 Perubahan			Nasional	Daerah				
	Pemerintahan Daerah																	
7 01 01 2.09 01	Penyediaan Jasa Pemeliharaan, Biaya Pemeliharaan, dan Pajak Kendaraan Perorangan Dinas atau Kendaraan Dinas Jabatan	Jumlah Kendaraan Perorangan Dinas atau Kendaraan Dinas Jabatan yang Dipelihara dan dibayarkan Pajaknya				2 Unit	2 Unit	0	7,700,000	7,700,000		Dana Transfer Umum-Dana Alokasi Umum		3. Memantapkan kualitas Infrastruktur Publik yang berwawasan Lingkungan serta mitigasi bencana		2 Unit	0	Kecamatan Sumber Jaya
7 01 01 2.09 09	Pemeliharaan/Rehabilitasi Gedung Kantor dan Bangunan Lainnya	Jumlah Gedung Kantor dan Bangunan Lainnya yang Dipelihara/Direhabilitasi				1 Unit	1 Unit	0	10,000,000	10,000,000		Dana Transfer Umum-Dana Alokasi Umum		5. Peningkatan kualitas aparatur yang profesional, Tata Kelola Pemerintahan yang baik dan Stabilitas Kamtibmas		1 Unit	0	Kecamatan Sumber Jaya
7 01 03	**PROGRAM PEMBERDAYAAN MASYARAKAT DESA DAN KELURAHAN**	Jumlah pekon mandiri Kecamatan Sumberjaya	3 pekon mandir		0 pekon mandir	1 pekon mandir	1 pekon mandir	**417,079,630**	**399,989,718**	**399,989,718**						1 pekon mandir	**410,325,130**	
7 01 03 2.02	**Kegiatan Pemberdayaan Kelurahan**	Jumlah Sarana dan Prasarana Kelurahan yang Terbangun	40 Unit		0 Unit	10 Unit	10 Unit	**417,079,630**	**399,989,718**	**399,989,718**						10 Unit	**410,325,130**	
7 01 03 2.02 01	Peningkatan Partisipasi Masyarakat dalam Forum Musyawarah Perencanaan Pembangunan di Kelurahan							6,754,500	6,946,000	6,946,000	Kab. Lampung Barat, Sumber Jaya, Tugu Sari	Dana Transfer Umum-Dana Alokasi Umum		5. Peningkatan kualitas aparatur yang profesional, Tata Kelola Pemerintahan yang baik dan Stabilitas Kamtibmas 5. Peningkatan kualitas aparatur yang profesional, Tata Kelola Pemerintahan yang baik dan Stabilitas Kamtibmas	Aparatur		0	Kecamatan Sumber Jaya
7 01 03 2.02 02	Pembangunan Sarana dan Prasarana Kelurahan	Jumlah Sarana dan Prasarana Kelurahan yang Terbangun				10 Unit	10 Unit	222,011,600	207,663,128	207,663,128	Kab. Lampung Barat, Sumber Jaya, Tugu Sari	Dana Transfer Umum-Dana Alokasi Umum		5. Peningkatan kualitas aparatur yang profesional, Tata Kelola Pemerintahan yang baik dan Stabilitas Kamtibmas	Aparatur	10 Unit	222,011,600	Kecamatan Sumber Jaya
7 01 03 2.02 03	Pemberdayaan Masyarakat di Kelurahan	Jumlah Pokmas dan Ormas yang Melaksanakan Pemberdayaan Masyarakat di				1 Pokmas / Ormas	1 Pokmas / Ormas	188,313,530	185,380,590	185,380,590	Kab. Lampung Barat, Sumber Jaya,	Dana Transfer Umum-Dana Alokasi		5. Peningkatan kualitas aparatur yang profesional, Tata Kelola Pemerintahan	Aparatur	1 Pokmas / Ormas	188,313,530	Kecamatan Sumber Jaya

Penetapan Perubahan Rencana Kerja Pemerintah Daerah (RKPD)
Kabupaten Lampung Barat
Tahun 2023

Kode	Urusan/ Bidang Urusan/ Program/ Kegiatan/ Sub Kegiatan	Indikator Program/ Kegiatan/ Sub Kegiatan	Target Akhir Periode RPJMD	Realisasi Capaian RKPD Tahun 2021	Prakiraan Capaian Target RKPD Tahun 2022	Capaian Kinerja dan Kerangka Pendanaan									Kelompok Sasaran	Prakiraan Maju Rencana Tahun 2024		Perangkat Daerah Penanggung Jawab
						Target 2023		Pagu Indikatif			Lokasi	Sumber Dana	Prioritas			Target	Pagu Indikatif	
						Semula	Menjadi	RKPD 2023	APBD 2023	RKPD 2023 Perubahan			Nasional	Daerah				
		Kelurahan									Tugu Sari	Umum		yang baik dan Stabilitas Kamtibmas				
7	**UNSUR KEWILAYAHAN**																	
7 01	**KECAMATAN**							**1,553,339,100**	**1,094,112,840**	**921,397,500**							**1,810,922,102**	
7 01 01	**PROGRAM PENUNJANG URUSAN PEMERINTAHAN DAERAH KABUPATEN/KOTA**	Nilai SAKIP Perangkat Daerah Kec Way Tenong	78,00 %		0 %	75,00 %	75,00 %	**1,378,009,100**	**1,000,607,840**	**827,892,500**						75,00 %	**1,565,342,102**	
7 01 01 2.01	**Perencanaan, Penganggaran, dan Evaluasi Kinerja Perangkat Daerah**	Jumlah dokumen Perencanaan, Penganggaran, dan Evaluasi Kinerja Perangkat Daerah yang disusun	106 Dokumen		0 Dokumen	25 Dokumen	25 Dokumen	**19,762,000**	**15,668,400**	**15,668,400**						25 Dokumen	**24,095,002**	
7 01 01 2.01 01	Penyusunan Dokumen Perencanaan Perangkat Daerah	Jumlah Dokumen Perencanaan Perangkat Daerah				11 Dokumen	11 Dokumen	11,655,000	7,405,000	7,405,000		Dana Transfer Umum-Dana Alokasi Umum	Memperkuat Stabilitas Polhukhankam Dan Transformasi Pelayanan Publik	5. Peningkatan kualitas aparatur yang profesional, Tata Kelola Pemerintahan yang baik dan Stabilitas Kamtibmas	aparatur	11 Dokumen	12,655,000	Kecamatan Way Tenong
7 01 01 2.01 02	Koordinasi dan Penyusunan Dokumen RKA-SKPD	Jumlah Dokumen RKA-SKPD dan Laporan Hasil Koordinasi Penyusunan Dokumen RKA-SKPD				1 Dokumen	1 Dokumen	1,137,000	1,137,000	1,137,000	Kab. Lampung Barat, Way Tenong, Semua Kelurahan	Dana Transfer Umum-Dana Alokasi Umum	Memperkuat Stabilitas Polhukhankam Dan Transformasi Pelayanan Publik	5. Peningkatan kualitas aparatur yang profesional, Tata Kelola Pemerintahan yang baik dan Stabilitas Kamtibmas	aparatur	1 Dokumen	1,370,002	Kecamatan Way Tenong
7 01 01 2.01 03	Koordinasi dan Penyusunan Dokumen Perubahan RKA-SKPD	Jumlah Dokumen Perubahan RKA-SKPD dan Laporan Hasil Koordinasi Penyusunan Dokumen Perubahan RKA-SKPD				1 Dokumen	1 Dokumen	2,480,000	2,480,000	2,480,000	Kab. Lampung Barat, Way Tenong, Semua Kelurahan	Dana Transfer Umum-Dana Alokasi Umum	Memperkuat Stabilitas Polhukhankam Dan Transformasi Pelayanan Publik	5. Peningkatan kualitas aparatur yang profesional, Tata Kelola Pemerintahan yang baik dan Stabilitas Kamtibmas	aparatur	1 Dokumen	3,480,000	Kecamatan Way Tenong
7 01 01 2.01 04	Koordinasi dan Penyusunan DPA-SKPD	Jumlah Dokumen DPA-SKPD dan Laporan Hasil Koordinasi Penyusunan Dokumen DPA-SKPD				1 Dokumen	1 Dokumen	2,100,000	2,100,000	2,100,000	Kab. Lampung Barat, Way Tenong, Semua Kelurahan	Dana Transfer Umum-Dana Alokasi Umum	Memperkuat Stabilitas Polhukhankam Dan Transformasi Pelayanan Publik	5. Peningkatan kualitas aparatur yang profesional, Tata Kelola Pemerintahan yang baik dan Stabilitas Kamtibmas	aparatur	1 Dokumen	3,100,000	Kecamatan Way Tenong
7 01 01 2.01 05	Koordinasi dan Penyusunan Perubahan DPA-SKPD	Jumlah Dokumen Perubahan DPA-SKPD dan Laporan Hasil Koordinasi Penyusunan Dokumen				12 Dokumen	12 Dokumen	1,580,000	1,580,100	1,580,100	Kab. Lampung Barat, Way Tenong,	Dana Transfer Umum-Dana Alokasi	Memperkuat Stabilitas Polhukhankam Dan Transformasi	5. Peningkatan kualitas aparatur yang profesional, Tata Kelola	aparatur	12 Dokumen	2,580,000	Kecamatan Way Tenong

Penetapan Perubahan Rencana Kerja Pemerintah Daerah (RKPD)
Kabupaten Lampung Barat
Tahun 2023

Kode	Urusan/ Bidang Urusan/ Program/ Kegiatan/ Sub Kegiatan	Indikator Program/ Kegiatan/ Sub Kegiatan	Target Akhir Periode RPJMD	Realisasi Capaian RKPD Tahun 2021	Prakiraan Capaian Target RKPD Tahun 2022	Capaian Kinerja dan Kerangka Pendanaan									Kelompok Sasaran	Prakiraan Maju Rencana Tahun 2024		Perangkat Daerah Penanggung Jawab
						Target 2023		Pagu Indikatif			Lokasi	Sumber Dana	Prioritas			Target	Pagu Indikatif	
						Semula	Menjadi	RKPD 2023	APBD 2023	RKPD 2023 Perubahan			Nasional	Daerah				
		Perubahan DPA-SKPD									Semua Kelurahan	Umum	Pelayanan Publik	Pemerintahan yang baik dan Stabilitas Kamtibmas				
7 01 01 2.01 07	Evaluasi Kinerja Perangkat Daerah	Jumlah Laporan Evaluasi Kinerja Perangkat Daerah				1 Laporan	1 Laporan	810,000	966,300	966,300	Kab. Lampung Barat, Way Tenong, Semua Kelurahan	Dana Transfer Umum-Dana Alokasi Umum	Memperkuat Stabilitas Polhukhankam Dan Transformasi Pelayanan Publik	5. Peningkatan kualitas aparatur yang profesional, Tata Kelola Pemerintahan yang baik dan Stabilitas Kamtibmas	aparatur	1 Laporan	910,000	Kecamatan Way Tenong
7 01 01 2.02	**Administrasi Keuangan Perangkat Daerah**	Jumlah dokumen Perencanaan, Penganggaran, dan Evaluasi Kinerja Perangkat Daerah yang disusun	25 Dokumen		0 Dokumen	25 Dokumen	25 Dokumen	**706,524,800**	**515,600,240**	**434,209,300**						25 Dokumen	**809,524,800**	
7 01 01 2.02 01	Penyediaan Gaji dan Tunjangan ASN	Jumlah Orang yang Menerima Gaji dan Tunjangan ASN				25 Orang/bulan	25 Orang/bulan	699,442,500	508,440,940	427,050,000	Kab. Lampung Barat, Way Tenong, Semua Kelurahan	Dana Transfer Umum-Dana Alokasi Umum		5. Peningkatan kualitas aparatur yang profesional, Tata Kelola Pemerintahan yang baik dan Stabilitas Kamtibmas	APARATUR	25 Orang/bulan	799,442,500	Kecamatan Way Tenong
7 01 01 2.02 05	Koordinasi dan Penyusunan Laporan Keuangan Akhir Tahun SKPD	Jumlah Laporan Keuangan Akhir Tahun SKPD dan Laporan Hasil Koordinasi Penyusunan Laporan Keuangan Akhir Tahun SKPD				1 Laporan	1 Laporan	2,069,300	2,069,300	2,069,300	Kab. Lampung Barat, Way Tenong, Semua Kelurahan	Dana Transfer Umum-Dana Alokasi Umum		5. Peningkatan kualitas aparatur yang profesional, Tata Kelola Pemerintahan yang baik dan Stabilitas Kamtibmas	APARATUR	1 Laporan	3,069,300	Kecamatan Way Tenong
7 01 01 2.02 07	Koordinasi dan Penyusunan Laporan Keuangan Bulanan/ Triwulanan/ Semesteran SKPD	Jumlah Laporan Keuangan Bulanan/ Triwulanan/ Semesteran SKPD dan Laporan Koordinasi Penyusunan Laporan Keuangan Bulanan/Triwulanan /Semesteran SKPD				12 Laporan	12 Laporan	2,829,000	2,829,000	2,829,000	Kab. Lampung Barat, Way Tenong, Semua Kelurahan	Dana Transfer Umum-Dana Alokasi Umum		5. Peningkatan kualitas aparatur yang profesional, Tata Kelola Pemerintahan yang baik dan Stabilitas Kamtibmas	APARATUR	12 Laporan	3,829,000	Kecamatan Way Tenong
7 01 01 2.02 08	Penyusunan Pelaporan dan Analisis Prognosis Realisasi Anggaran	Jumlah Dokumen Pelaporan dan Analisis Prognosis Realisasi Anggaran				0 Dokumen	0 Dokumen	2,184,000	2,261,000	2,261,000	Kab. Lampung Barat, Way Tenong, Semua Kelurahan	Dana Transfer Umum-Dana Alokasi Umum		5. Peningkatan kualitas aparatur yang profesional, Tata Kelola Pemerintahan yang baik dan Stabilitas Kamtibmas	APARATUR	0 Dokumen	3,184,000	Kecamatan Way Tenong
7 01 01 2.03	**Administrasi Barang Milik Daerah pada Perangkat Daerah**							**1,466,800**	**1,466,800**	**1,466,800**							**2,466,800**	

Penetapan Perubahan Rencana Kerja Pemerintah Daerah (RKPD)
Kabupaten Lampung Barat
Tahun 2023

Kode	Urusan/ Bidang Urusan/ Program/ Kegiatan/ Sub Kegiatan	Indikator Program/ Kegiatan/ Sub Kegiatan	Target Akhir Periode RPJMD	Realisasi Capaian RKPD Tahun 2021	Prakiraan Capaian Target RKPD Tahun 2022	Capaian Kinerja dan Kerangka Pendanaan									Kelompok Sasaran	Prakiraan Maju Rencana Tahun 2024		Perangkat Daerah Penanggung Jawab
						Target 2023		Pagu Indikatif			Lokasi	Sumber Dana	Prioritas			Target	Pagu Indikatif	
						Semula	Menjadi	RKPD 2023	APBD 2023	RKPD 2023 Perubahan			Nasional	Daerah				
7 01 01 2.03 01	Penyusunan Perencanaan Kebutuhan Barang Milik Daerah SKPD	Jumlah Rencana Kebutuhan Barang Milik Daerah SKPD				1 Dokumen	1 Dokumen	1,466,800	1,466,800	1,466,800	Kab. Lampung Barat, Way Tenong, Semua Kelurahan	Dana Transfer Umum-Dana Alokasi Umum		5. Peningkatan kualitas aparatur yang profesional, Tata Kelola Pemerintahan yang baik dan Stabilitas Kamtibmas		1 Dokumen	2,466,800	Kecamatan Way Tenong
7 01 01 2.05	**Administrasi Kepegawaian Perangkat Daerah**	Jumlah dokumen Administrasi Kepegawaian Perangkat Daerah	20 Dokumen		0 Dokumen	20 Dokumen	20 Dokumen	**5,000,000**	**5,000,000**	**5,000,000**						20 Dokumen	**10,000,000**	
7 01 01 2.05 09	Pendidikan dan Pelatihan Pegawai Berdasarkan Tugas dan Fungsi	Jumlah Pegawai Berdasarkan Tugas dan Fungsi yang Mengikuti Pendidikan dan Pelatihan				24 Orang	24 Orang	5,000,000	5,000,000	5,000,000	Kab. Lampung Barat, Semua Kecamatan, Semua Kelurahan	Dana Transfer Umum-Dana Alokasi Umum		2. Peningkatan Pembangunan Sumberdaya Manusia	aparatur	24 Orang	10,000,000	Kecamatan Way Tenong
7 01 01 2.06	**Administrasi Umum Perangkat Daerah**	Jumlah paket penyediaan administrasi umum	104 Paket		0 Paket	26 Paket	26 Paket	**167,907,900**	**125,588,900**	**78,698,000**						26 Paket	**191,907,900**	
7 01 01 2.06 01	Penyediaan Komponen Instalasi Listrik/Penerangan Bangunan Kantor	Jumlah Paket Komponen Instalasi Listrik/Penerangan Bangunan Kantor yang Disediakan				1 Paket	1 Paket	6,913,000	6,910,000	6,910,000	Kab. Lampung Barat, Way Tenong, Semua Kelurahan	Dana Transfer Umum-Dana Alokasi Umum		5. Peningkatan kualitas aparatur yang profesional, Tata Kelola Pemerintahan yang baik dan Stabilitas Kamtibmas	aparatur	1 Paket	7,913,000	Kecamatan Way Tenong
7 01 01 2.06 02	Penyediaan Peralatan dan Perlengkapan Kantor	Jumlah Paket Peralatan dan Perlengkapan Kantor yang Disediakan				1 Paket	1 Paket	30,550,000	13,340,000	13,340,000	Kab. Lampung Barat, Way Tenong, Semua Kelurahan	Dana Transfer Umum-Dana Alokasi Umum		5. Peningkatan kualitas aparatur yang profesional, Tata Kelola Pemerintahan yang baik dan Stabilitas Kamtibmas	aparatur	1 Paket	31,550,000	Kecamatan Way Tenong
7 01 01 2.06 05	Penyediaan Barang Cetakan dan Penggandaan	Jumlah Paket Barang Cetakan dan Penggandaan yang Disediakan				1 Paket	1 Paket	44,664,900	38,798,900	20,045,000	Kab. Lampung Barat, Way Tenong, Semua Kelurahan	Dana Transfer Umum-Dana Alokasi Umum		5. Peningkatan kualitas aparatur yang profesional, Tata Kelola Pemerintahan yang baik dan Stabilitas Kamtibmas	aparatur	1 Paket	45,664,900	Kecamatan Way Tenong
7 01 01 2.06 06	Penyediaan Bahan Bacaan dan Peraturan Perundang-undangan	Jumlah Dokumen Bahan Bacaan dan Peraturan Perundang-Undangan yang Disediakan				12 Dokumen	12 Dokumen	10,080,000	10,080,000	5,040,000	Kab. Lampung Barat, Way Tenong, Semua Kelurahan	Dana Transfer Umum-Dana Alokasi Umum		5. Peningkatan kualitas aparatur yang profesional, Tata Kelola Pemerintahan yang baik dan Stabilitas	aparatur	12 Dokumen	11,080,000	Kecamatan Way Tenong

Penetapan Perubahan Rencana Kerja Pemerintah Daerah (RKPD)
Kabupaten Lampung Barat
Tahun 2023

Kode	Urusan/ Bidang Urusan/ Program/ Kegiatan/ Sub Kegiatan	Indikator Program/ Kegiatan/ Sub Kegiatan	Target Akhir Periode RPJMD	Realisasi Capaian RKPD Tahun 2021	Prakiraan Capaian Target RKPD Tahun 2022	Capaian Kinerja dan Kerangka Pendanaan									Kelompok Sasaran	Prakiraan Maju Rencana Tahun 2024		Perangkat Daerah Penanggung Jawab
						Target 2023		Pagu Indikatif			Lokasi	Sumber Dana	Prioritas			Target	Pagu Indikatif	
						Semula	Menjadi	RKPD 2023	APBD 2023	RKPD 2023 Perubahan			Nasional	Daerah				
														Kamtibmas				
7 01 01 2.06 08	Fasilitasi Kunjungan Tamu	Jumlah Laporan Fasilitasi Kunjungan Tamu				12 Laporan	12 Laporan	21,280,000	22,080,000	11,040,000	Kab. Lampung Barat, Way Tenong, Semua Kelurahan	Dana Transfer Umum-Dana Alokasi Umum		5. Peningkatan kualitas aparatur yang profesional, Tata Kelola Pemerintahan yang baik dan Stabilitas Kamtibmas	aparatur	12 Laporan	31,280,000	Kecamatan Way Tenong
7 01 01 2.06 09	Penyelenggaraan Rapat Koordinasi dan Konsultasi SKPD	Jumlah Laporan Penyelenggaraan Rapat Koordinasi dan Konsultasi SKPD				12 Laporan	12 Laporan	54,420,000	34,380,000	22,323,000	Kab. Lampung Barat, Way Tenong, Semua Kelurahan	Dana Transfer Umum-Dana Alokasi Umum		5. Peningkatan kualitas aparatur yang profesional, Tata Kelola Pemerintahan yang baik dan Stabilitas Kamtibmas	aparatur	12 Laporan	64,420,000	Kecamatan Way Tenong
7 01 01 2.07	**Pengadaan Barang Milik Daerah Penunjang Urusan Pemerintah Daerah**	Jumlah Barang Milik Daerah Penunjang Urusan Pemerintah Daerah yang diadakan	28 Unit		0 Unit	7 Unit	7 Unit	**50,000,000**	**7,500,000**	**7,500,000**						7 Unit	**60,000,000**	
7 01 01 2.07 05	Pengadaan Mebel	Jumlah Paket Mebel yang Disediakan				10 Unit	10 Unit	50,000,000	7,500,000	7,500,000		Dana Transfer Umum-Dana Alokasi Umum			aparatur	10 Unit	60,000,000	Kecamatan Way Tenong
7 01 01 2.08	**Penyediaan Jasa Penunjang Urusan Pemerintahan Daerah**	Jumlah sub organisasi yang disediakan jasa Penunjang Urusan Pemerintahan Daerah	4 Sub		0 Sub	1 Sub	1 Sub	**338,097,600**	**264,320,000**	**245,950,000**						1 Sub	**358,097,600**	
7 01 01 2.08 01	Penyediaan Jasa Surat Menyurat	Jumlah Laporan Penyediaan Jasa Surat Menyurat				12 Laporan	12 Laporan	6,500,000	3,330,000	3,260,000	Kab. Lampung Barat, Way Tenong, Semua Kelurahan	Dana Transfer Umum-Dana Alokasi Umum		5. Peningkatan kualitas aparatur yang profesional, Tata Kelola Pemerintahan yang baik dan Stabilitas Kamtibmas	APARATUR	12 Laporan	7,500,000	Kecamatan Way Tenong
7 01 01 2.08 02	Penyediaan Jasa Komunikasi, Sumber Daya Air dan Listrik	Jumlah Laporan Penyediaan Jasa Komunikasi, Sumber Daya Air dan Listrik yang Disediakan				12 Laporan	12 Laporan	19,200,000	16,800,000	7,800,000	Kab. Lampung Barat, Way Tenong, Semua Kelurahan	Dana Transfer Umum-Dana Alokasi Umum		5. Peningkatan kualitas aparatur yang profesional, Tata Kelola Pemerintahan yang baik dan Stabilitas Kamtibmas	APARATUR	12 Laporan	18,200,000	Kecamatan Way Tenong
7 01 01 2.08 03	Penyediaan Jasa Peralatan dan Perlengkapan Kantor	Jumlah Laporan Penyediaan Jasa Peralatan dan Perlengkapan Kantor				12 Laporan	12 Laporan	22,400,000	16,400,000	16,400,000	Kab. Lampung Barat, Way	Dana Transfer Umum-Dana		5. Peningkatan kualitas aparatur yang profesional, Tata	APARATUR	12 Laporan	32,400,000	Kecamatan Way Tenong

Penetapan Perubahan Rencana Kerja Pemerintah Daerah (RKPD)
Kabupaten Lampung Barat
Tahun 2023

Kode	Urusan/ Bidang Urusan/ Program/ Kegiatan/ Sub Kegiatan	Indikator Program/ Kegiatan/ Sub Kegiatan	Target Akhir Periode RPJMD	Realisasi Capaian RKPD Tahun 2021	Prakiraan Capaian Target RKPD Tahun 2022	Capaian Kinerja dan Kerangka Pendanaan									Kelompok Sasaran	Prakiraan Maju Rencana Tahun 2024		Perangkat Daerah Penanggung Jawab
						Target 2023		Pagu Indikatif			Lokasi	Sumber Dana	Prioritas			Target	Pagu Indikatif	
						Semula	Menjadi	RKPD 2023	APBD 2023	RKPD 2023 Perubahan			Nasional	Daerah				
		yang Disediakan									Tenong, Semua Kelurahan	Alokasi Umum		Kelola Pemerintahan yang baik dan Stabilitas Kamtibmas				
7 01 01 2.08 04	Penyediaan Jasa Pelayanan Umum Kantor	Jumlah Laporan Penyediaan Jasa Pelayanan Umum Kantor yang Disediakan				12 Laporan	12 Laporan	289,997,600	227,790,000	218,490,000	Kab. Lampung Barat, Way Tenong, Semua Kelurahan	Dana Transfer Umum-Dana Alokasi Umum		5. Peningkatan kualitas aparatur yang profesional, Tata Kelola Pemerintahan yang baik dan Stabilitas Kamtibmas	APARATUR	12 Laporan	299,997,600	Kecamatan Way Tenong
7 01 01 2.09	**Pemeliharaan Barang Milik Daerah Penunjang Urusan Pemerintahan Daerah**	Jumlah Barang Milik Daerah Penunjang Urusan Pemerintah Daerah yang diadakan	28 Unit		0 Unit	7 Unit	7 Unit	**89,250,000**	**65,463,500**	**39,400,000**						7 Unit	**109,250,000**	
7 01 01 2.09 02	Penyediaan Jasa Pemeliharaan, Biaya Pemeliharaan, Pajak dan Perizinan Kendaraan Dinas Operasional atau Lapangan	Jumlah Kendaraan Dinas Operasional atau Lapangan yang Dipelihara dan dibayarkan Pajak dan Perizinannya				7 Unit	7 Unit	54,250,000	45,463,500	19,400,000	Kab. Lampung Barat, Way Tenong, Semua Kelurahan	Dana Transfer Umum-Dana Alokasi Umum		5. Peningkatan kualitas aparatur yang profesional, Tata Kelola Pemerintahan yang baik dan Stabilitas Kamtibmas	aparatur	7 Unit	64,250,000	Kecamatan Way Tenong
7 01 01 2.09 09	Pemeliharaan/Rehabilitasi Gedung Kantor dan Bangunan Lainnya	Jumlah Gedung Kantor dan Bangunan Lainnya yang Dipelihara/Direhabilitasi				1 Unit	1 Unit	25,000,000	10,000,000	10,000,000	Kab. Lampung Barat, Way Tenong, Semua Kelurahan	Dana Transfer Umum-Dana Alokasi Umum			aparatur	1 Unit	30,000,000	Kecamatan Way Tenong
7 01 01 2.09 10	Pemeliharaan/Rehabilitasi Sarana dan Prasarana Gedung Kantor atau Bangunan Lainnya	Jumlah Sarana dan Prasarana Gedung Kantor atau Bangunan Lainnya yang Dipelihara/Direhabilitasi				1 Unit	1 Unit	10,000,000	10,000,000	10,000,000	Kab. Lampung Barat, Way Tenong, Semua Kelurahan	Dana Transfer Umum-Dana Alokasi Umum		5. Peningkatan kualitas aparatur yang profesional, Tata Kelola Pemerintahan yang baik dan Stabilitas Kamtibmas	aparatur	1 Unit	15,000,000	Kecamatan Way Tenong
7 01 03	**PROGRAM PEMBERDAYAAN MASYARAKAT DESA DAN KELURAHAN**	Jumlah pekon mandiri Kec Way Tenong	4 pekon mandiri		0 pekon mandiri	1 pekon mandiri	1 pekon mandiri	**39,750,000**	**22,250,000**	**22,250,000**						1 pekon mandiri	**69,750,000**	
7 01 03 2.01	**Koordinasi Kegiatan Pemberdayaan Desa**	Jumlah pekon mandiri	8 Pekon		0 Pekon	8 Pekon	8 Pekon	**39,750,000**	**22,250,000**	**22,250,000**						8 Pekon	**69,750,000**	
7 01 03 2.01 01	Peningkatan Partisipasi Masyarakat dalam Forum							29,750,000	21,000,000	21,000,000	Kab. Lampung Barat, Way	Dana Transfer Umum-Dana		5. Peningkatan kualitas aparatur yang profesional, Tata	aparatur		39,750,000	Kecamatan Way Tenong

Penetapan Perubahan Rencana Kerja Pemerintah Daerah (RKPD)
Kabupaten Lampung Barat
Tahun 2023

Kode	Urusan/ Bidang Urusan/ Program/ Kegiatan/ Sub Kegiatan	Indikator Program/ Kegiatan/ Sub Kegiatan	Target Akhir Periode RPJMD	Realisasi Capaian RKPD Tahun 2021	Prakiraan Capaian Target RKPD Tahun 2022	Capaian Kinerja dan Kerangka Pendanaan									Kelompok Sasaran	Prakiraan Maju Rencana Tahun 2024		Perangkat Daerah Penanggung Jawab
						Target 2023		Pagu Indikatif			Lokasi	Sumber Dana	Prioritas			Target	Pagu Indikatif	
						Semula	Menjadi	RKPD 2023	APBD 2023	RKPD 2023 Perubahan			Nasional	Daerah				
	Musyawarah Perencanaan Pembangunan di Desa										Tenong, Semua Kelurahan	Alokasi Umum		Kelola Pemerintahan yang baik dan Stabilitas Kamtibmas				
7 01 03 2.01 02	Sinkronisasi Program Kerja dan Kegiatan Pemberdayaan Masyarakat yang Dilakukan oleh Pemerintah dan Swasta di Wilayah Kerja Kecamatan	Jumlah Dokumen Sinkronisasi Program Kerja dan Kegiatan Pemberdayaan Masyarakat yang Dilakukan oleh Pemerintah dan Swasta di Wilayah Kerja Kecamatan				8 Dokumen	8 Dokumen	10,000,000	1,250,000	1,250,000		Dana Transfer Umum-Dana Alokasi Umum		2. Peningkatan Pembangunan Sumberdaya Manusia	aparatur	8 Dokumen	30,000,000	Kecamatan Way Tenong
7 01 04	**PROGRAM KOORDINASI KETENTRAMAN DAN KETERTIBAN UMUM**	Perentase penurunan kasus gangguan keamanan Kec Way Tenong	25,00 %		0 %	25,00 %	25,00 %	**72,220,000**	**45,000,000**	**45,000,000**						25,00 %	**85,470,000**	
7 01 04 2.01	**Koordinasi Upaya Penyelenggaraan Ketenteraman dan Ketertiban Umum**	Perentase penurunan kasus gangguan keamanan	0 %		0 %	0 %	0 %	**72,220,000**	**45,000,000**	**45,000,000**						0 %	**85,470,000**	
7 01 04 2.01 01	Sinergitas dengan Kepolisian Negara Republik Indonesia, Tentara Nasional Indonesia dan Instansi Vertikal di Wilayah Kecamatan	Jumlah Laporan Hasil Sinergitas dengan Kepolisian Negara Republik Indonesia, Tentara Nasional Indonesia dan Instansi Vertikal di Wilayah Kecamatan				12 Laporan	12 Laporan	52,970,000	25,750,000	25,750,000	Kab. Lampung Barat, Way Tenong, Semua Kelurahan	Dana Transfer Umum-Dana Alokasi Umum		5. Peningkatan kualitas aparatur yang profesional, Tata Kelola Pemerintahan yang baik dan Stabilitas Kamtibmas	aparatur	12 Laporan	62,970,000	Kecamatan Way Tenong
7 01 04 2.01 02	Harmonisasi Hubungan dengan Tokoh Agama dan Tokoh Masyarakat	Jumlah Laporan Pelaksanaan Harmonisasi Hubungan dengan Tokoh Agama dan Tokoh Masyarakat				12 Laporan	12 Laporan	19,250,000	19,250,000	19,250,000	Kab. Lampung Barat, Way Tenong, Semua Kelurahan	Dana Transfer Umum-Dana Alokasi Umum		5. Peningkatan kualitas aparatur yang profesional, Tata Kelola Pemerintahan yang baik dan Stabilitas Kamtibmas	aparatur	12 Laporan	22,500,000	Kecamatan Way Tenong
7 01 05	**PROGRAM PENYELENGGARAAN URUSAN PEMERINTAHAN UMUM**							**16,000,000**	**2,500,000**	**2,500,000**							**20,000,000**	
7 01 05 2.01	**Penyelenggaraan Urusan Pemerintahan Umum Sesuai Penugasan Kepala Daerah**							**16,000,000**	**2,500,000**	**2,500,000**							**20,000,000**	
7 01 05 2.01 08	Pelaksanaan Tugas Forum Koordinasi Pimpinan di Kecamatan	Jumlah Dokumen Tugas Forum Koordinasi Pimpinan di Kecamatan				8 Dokumen	8 Dokumen	16,000,000	2,500,000	2,500,000	Kab. Lampung Barat, Way Tenong, Semua	Dana Transfer Umum-Dana Alokasi Umum		2. Peningkatan Pembangunan Sumberdaya Manusia		8 Dokumen	20,000,000	Kecamatan Way Tenong

Penetapan Perubahan Rencana Kerja Pemerintah Daerah (RKPD)
Kabupaten Lampung Barat
Tahun 2023

Kode	Urusan/ Bidang Urusan/ Program/ Kegiatan/ Sub Kegiatan	Indikator Program/ Kegiatan/ Sub Kegiatan	Target Akhir Periode RPJMD	Realisasi Capaian RKPD Tahun 2021	Prakiraan Capaian Target RKPD Tahun 2022	Capaian Kinerja dan Kerangka Pendanaan									Kelompok Sasaran	Prakiraan Maju Rencana Tahun 2024		Perangkat Daerah Penanggung Jawab
						Target 2023		Pagu Indikatif			Lokasi	Sumber Dana	Prioritas			Target	Pagu Indikatif	
						Semula	Menjadi	RKPD 2023	APBD 2023	RKPD 2023 Perubahan			Nasional	Daerah				
											Kelurahan							
7 01 06	**PROGRAM PEMBINAAN DAN PENGAWASAN PEMERINTAHAN DESA**	Persentase desa yang dibina dan diawasi Kec Way Tenong	100,00 %		0 %	100,00 %	100,00 %	**47,360,000**	**23,755,000**	**23,755,000**						100,00 %	**70,360,000**	
7 01 06 2.01	**Fasilitasi, Rekomendasi dan Koordinasi Pembinaan dan Pengawasan Pemerintahan Desa**	Persentase desa yang dibina dan diawasi	8 Pekon		0 Pekon	8 Pekon	8 Pekon	**47,360,000**	**23,755,000**	**23,755,000**						8 Pekon	**70,360,000**	
7 01 06 2.01 06	Fasilitasi Pelaksanaan Pemilihan Kepala Desa	Jumlah Dokumen Fasilitasi dalam rangka Pelaksanaan Pemilihan Kepala Desa				1 Dokumen	1 Dokumen	7,610,000	6,755,000	6,755,000	Kab. Lampung Barat, Way Tenong, Semua Kelurahan	Dana Transfer Umum-Dana Alokasi Umum		5. Peningkatan kualitas aparatur yang profesional, Tata Kelola Pemerintahan yang baik dan Stabilitas Kamtibmas	aparatur	1 Dokumen	9,610,000	Kecamatan Way Tenong
7 01 06 2.01 13	Fasilitasi Penyusunan Perencanaan Pembangunan Partisipatif							29,750,000	14,500,000	14,500,000	Kab. Lampung Barat, Way Tenong, Semua Kelurahan	Dana Transfer Umum-Dana Alokasi Umum		5. Peningkatan kualitas aparatur yang profesional, Tata Kelola Pemerintahan yang baik dan Stabilitas Kamtibmas	aparatur		30,750,000	Kecamatan Way Tenong
7 01 06 2.01 16	Fasilitasi Penyusunan Program dan Pelaksanaan Pemberdayaan Masyarakat Desa	Jumlah Dokumen Fasilitasi dalam rangka Program dan Pelaksanaan Pemberdayaan Masyarakat Desa				8 Dokumen	8 Dokumen	10,000,000	2,500,000	2,500,000	Kab. Lampung Barat, Semua Kecamatan, Semua Kelurahan	Dana Transfer Umum-Dana Alokasi Umum		2. Peningkatan Pembangunan Sumberdaya Manusia	aparatur	8 Dokumen	30,000,000	Kecamatan Way Tenong
7	**UNSUR KEWILAYAHAN**																	
7 01	**KECAMATAN**							**797,416,200**	**358,517,960**	**428,804,584**							**1,202,416,200**	
7 01 01	**PROGRAM PENUNJANG URUSAN PEMERINTAHAN DAERAH KABUPATEN/KOTA**							**0**	**0**	**69,780,000**							**205,000,000**	
7 01 01 2.06	**Administrasi Umum Perangkat Daerah**							**0**	**0**	**45,030,000**							**65,000,000**	
7 01 01 2.06 05	Penyediaan Barang Cetakan dan Penggandaan	Jumlah Paket Barang Cetakan dan Penggandaan yang Disediakan					12 Paket	0	0	18,450,000	Kab. Lampung Barat, Way Tenong, Semua Kelurahan	Dana Transfer Umum-Dana Alokasi Umum		5. Peningkatan kualitas aparatur yang profesional, Tata Kelola Pemerintahan yang baik dan		12 Paket	0	Kecamatan Way Tenong

Penetapan Perubahan Rencana Kerja Pemerintah Daerah (RKPD)
Kabupaten Lampung Barat
Tahun 2023

Kode	Urusan/ Bidang Urusan/ Program/ Kegiatan/ Sub Kegiatan	Indikator Program/ Kegiatan/ Sub Kegiatan	Target Akhir Periode RPJMD	Realisasi Capaian RKPD Tahun 2021	Prakiraan Capaian Target RKPD Tahun 2022	Capaian Kinerja dan Kerangka Pendanaan									Kelompok Sasaran	Prakiraan Maju Rencana Tahun 2024		Perangkat Daerah Penanggung Jawab
						Target 2023		Pagu Indikatif			Lokasi	Sumber Dana	Prioritas			Target	Pagu Indikatif	
						Semula	Menjadi	RKPD 2023	APBD 2023	RKPD 2023 Perubahan			Nasional	Daerah				
														Stabilitas Kamtibmas				
7 01 01 2.06 06	Penyediaan Bahan Bacaan dan Peraturan Perundang-undangan	Jumlah Dokumen Bahan Bacaan dan Peraturan Perundang-Undangan yang Disediakan					24 Dokumen	0	0	5,040,000	Kab. Lampung Barat, Way Tenong, Semua Kelurahan	Dana Transfer Umum-Dana Alokasi Umum		5. Peningkatan kualitas aparatur yang profesional, Tata Kelola Pemerintahan yang baik dan Stabilitas Kamtibmas		24 Dokumen	30,000,000	Kecamatan Way Tenong
7 01 01 2.06 08	Fasilitasi Kunjungan Tamu	Jumlah Laporan Fasilitasi Kunjungan Tamu					12 Laporan	0	0	11,040,000	Kab. Lampung Barat, Way Tenong, Semua Kelurahan	Dana Transfer Umum-Dana Alokasi Umum		5. Peningkatan kualitas aparatur yang profesional, Tata Kelola Pemerintahan yang baik dan Stabilitas Kamtibmas		12 Laporan	0	Kecamatan Way Tenong
7 01 01 2.06 09	Penyelenggaraan Rapat Koordinasi dan Konsultasi SKPD	Jumlah Laporan Penyelenggaraan Rapat Koordinasi dan Konsultasi SKPD					12 Laporan	0	0	10,500,000	Kab. Lampung Barat, Way Tenong, Semua Kelurahan	Dana Transfer Umum-Dana Alokasi Umum		5. Peningkatan kualitas aparatur yang profesional, Tata Kelola Pemerintahan yang baik dan Stabilitas Kamtibmas		12 Laporan	35,000,000	Kecamatan Way Tenong
7 01 01 2.08	**Penyediaan Jasa Penunjang Urusan Pemerintahan Daerah**							**0**	**0**	**20,300,000**							**110,000,000**	
7 01 01 2.08 01	Penyediaan Jasa Surat Menyurat	Jumlah Laporan Penyediaan Jasa Surat Menyurat					12 Laporan	0	0	2,000,000	Kab. Lampung Barat, Way Tenong, Semua Kelurahan	Dana Transfer Umum-Dana Alokasi Umum		5. Peningkatan kualitas aparatur yang profesional, Tata Kelola Pemerintahan yang baik dan Stabilitas Kamtibmas		12 Laporan	30,000,000	Kecamatan Way Tenong
7 01 01 2.08 02	Penyediaan Jasa Komunikasi, Sumber Daya Air dan Listrik	Jumlah Laporan Penyediaan Jasa Komunikasi, Sumber Daya Air dan Listrik yang Disediakan					12 Laporan	0	0	9,000,000	Kab. Lampung Barat, Way Tenong, Semua Kelurahan	Dana Transfer Umum-Dana Alokasi Umum		5. Peningkatan kualitas aparatur yang profesional, Tata Kelola Pemerintahan yang baik dan Stabilitas Kamtibmas		12 Laporan	30,000,000	Kecamatan Way Tenong
7 01 01 2.08 04	Penyediaan Jasa Pelayanan Umum Kantor	Jumlah Laporan Penyediaan Jasa Pelayanan Umum Kantor yang Disediakan					12 Laporan	0	0	9,300,000	Kab. Lampung Barat, Way Tenong, Semua Kelurahan	Dana Transfer Umum-Dana Alokasi Umum		5. Peningkatan kualitas aparatur yang profesional, Tata Kelola Pemerintahan yang baik dan Stabilitas		12 Laporan	50,000,000	Kecamatan Way Tenong

Penetapan Perubahan Rencana Kerja Pemerintah Daerah (RKPD)
Kabupaten Lampung Barat
Tahun 2023

Kode	Urusan/ Bidang Urusan/ Program/ Kegiatan/ Sub Kegiatan	Indikator Program/ Kegiatan/ Sub Kegiatan	Target Akhir Periode RPJMD	Realisasi Capaian RKPD Tahun 2021	Prakiraan Capaian Target RKPD Tahun 2022	Capaian Kinerja dan Kerangka Pendanaan									Kelompok Sasaran	Prakiraan Maju Rencana Tahun 2024		Perangkat Daerah Penanggung Jawab
						Target 2023		Pagu Indikatif			Lokasi	Sumber Dana	Prioritas			Target	Pagu Indikatif	
						Semula	Menjadi	RKPD 2023	APBD 2023	RKPD 2023 Perubahan			Nasional	Daerah				
														Kamtibmas				
7 01 01 2.09	**Pemeliharaan Barang Milik Daerah Penunjang Urusan Pemerintahan Daerah**							**0**	**0**	**4,450,000**							**30,000,000**	
7 01 01 2.09 02	Penyediaan Jasa Pemeliharaan, Biaya Pemeliharaan, Pajak dan Perizinan Kendaraan Dinas Operasional atau Lapangan	Jumlah Kendaraan Dinas Operasional atau Lapangan yang Dipelihara dan dibayarkan Pajak dan Perizinannya					2 Unit	0	0	4,450,000	Kab. Lampung Barat, Way Tenong, Semua Kelurahan	Dana Transfer Umum-Dana Alokasi Umum		5. Peningkatan kualitas aparatur yang profesional, Tata Kelola Pemerintahan yang baik dan Stabilitas Kamtibmas		2 Unit	30,000,000	Kecamatan Way Tenong
7 01 03	**PROGRAM PEMBERDAYAAN MASYARAKAT DESA DAN KELURAHAN**	Jumlah pekon mandiri Kec Way Tenong	4 pekon mandiri		0 pekon mandiri	1 pekon mandiri	1 pekon mandiri	**797,416,200**	**358,517,960**	**359,024,584**						1 pekon mandiri	**997,416,200**	
7 01 03 2.02	**Kegiatan Pemberdayaan Kelurahan**	Jumlah Sarana dan Prasarana Kelurahan	1 kelurahan		0 kelurahan	1 kelurahan	1 kelurahan	**797,416,200**	**358,517,960**	**359,024,584**						1 kelurahan	**997,416,200**	
7 01 03 2.02 02	Pembangunan Sarana dan Prasarana Kelurahan	Jumlah Sarana dan Prasarana Kelurahan yang Terbangun				1 Unit	1 Unit	373,581,200	159,017,960	180,124,584	Kab. Lampung Barat, Way Tenong, Pajar Bulan	Dana Transfer Umum-Dana Alokasi Umum		5. Peningkatan kualitas aparatur yang profesional, Tata Kelola Pemerintahan yang baik dan Stabilitas Kamtibmas	APARATUR	1 Unit	473,581,200	Kecamatan Way Tenong
7 01 03 2.02 03	Pemberdayaan Masyarakat di Kelurahan	Jumlah Pokmas dan Ormas yang Melaksanakan Pemberdayaan Masyarakat di Kelurahan				1 Pokmas / Ormas	1 Pokmas / Ormas	423,835,000	199,500,000	178,900,000	Kab. Lampung Barat, Way Tenong, Pajar Bulan	Dana Transfer Umum-Dana Alokasi Umum		5. Peningkatan kualitas aparatur yang profesional, Tata Kelola Pemerintahan yang baik dan Stabilitas Kamtibmas	APARATUR	1 Pokmas / Ormas	523,835,000	Kecamatan Way Tenong
7	**UNSUR KEWILAYAHAN**																	
7 01	**KECAMATAN**							**1,178,145,300**	**942,479,400**	**868,989,800**							**1,178,145,300**	
7 01 01	**PROGRAM PENUNJANG URUSAN PEMERINTAHAN DAERAH KABUPATEN/KOTA**	Nilai SAKIP Perangkat Daerah Kec Sekincau	78,00 %		0 %	75,00 %	75,00 %	**779,041,100**	**837,667,500**	**769,372,900**						75,00 %	**779,041,100**	
7 01 01 2.01	**Perencanaan, Penganggaran, dan Evaluasi Kinerja Perangkat Daerah**	Jumlah dokumen Perencanaan Penganggaran dan Evaluasi Kinerja Perangkat Daerah yang disusun	64 dokumen		0 dokumen	16 dokumen	16 dokumen	**41,087,000**	**23,977,000**	**23,977,000**						16 dokumen	**41,087,000**	

Penetapan Perubahan Rencana Kerja Pemerintah Daerah (RKPD)
Kabupaten Lampung Barat
Tahun 2023

Kode	Urusan/ Bidang Urusan/ Program/ Kegiatan/ Sub Kegiatan	Indikator Program/ Kegiatan/ Sub Kegiatan	Target Akhir Periode RPJMD	Realisasi Capaian RKPD Tahun 2021	Prakiraan Capaian Target RKPD Tahun 2022	Capaian Kinerja dan Kerangka Pendanaan									Kelompok Sasaran	Prakiraan Maju Rencana Tahun 2024		Perangkat Daerah Penanggung Jawab
						Target 2023		Pagu Indikatif			Lokasi	Sumber Dana	Prioritas			Target	Pagu Indikatif	
						Semula	Menjadi	RKPD 2023	APBD 2023	RKPD 2023 Perubahan			Nasional	Daerah				
7 01 01 2.01 01	Penyusunan Dokumen Perencanaan Perangkat Daerah	Jumlah Dokumen Perencanaan Perangkat Daerah				4 Dokumen	4 Dokumen	5,169,000	3,439,000	3,439,000	Kab. Lampung Barat, Sekincau, Pampangan	Pendapatan Transfer Pemerintah Pusat	Memperkuat Stabilitas Polhukhankam Dan Transformasi Pelayanan Publik	5. Peningkatan kualitas aparatur yang profesional, Tata Kelola Pemerintahan yang baik dan Stabilitas Kamtibmas	Aparatur	4 Dokumen	5,169,000	Kecamatan Sekincau
7 01 01 2.01 02	Koordinasi dan Penyusunan Dokumen RKA-SKPD	Jumlah Dokumen RKA-SKPD dan Laporan Hasil Koordinasi Penyusunan Dokumen RKA-SKPD				1 Dokumen	1 Dokumen	4,990,000	3,260,000	3,260,000	Kab. Lampung Barat, Sekincau, Pampangan	Pendapatan Transfer Pemerintah Pusat	Memperkuat Stabilitas Polhukhankam Dan Transformasi Pelayanan Publik	5. Peningkatan kualitas aparatur yang profesional, Tata Kelola Pemerintahan yang baik dan Stabilitas Kamtibmas	Aparatur	1 Dokumen	4,990,000	Kecamatan Sekincau
7 01 01 2.01 03	Koordinasi dan Penyusunan Dokumen Perubahan RKA-SKPD	Jumlah Dokumen Perubahan RKA-SKPD dan Laporan Hasil Koordinasi Penyusunan Dokumen Perubahan RKA-SKPD				1 Dokumen	1 Dokumen	4,610,000	2,880,000	2,880,000	Kab. Lampung Barat, Sekincau, Pampangan	Pendapatan Transfer Pemerintah Pusat	Memperkuat Stabilitas Polhukhankam Dan Transformasi Pelayanan Publik	5. Peningkatan kualitas aparatur yang profesional, Tata Kelola Pemerintahan yang baik dan Stabilitas Kamtibmas	Aparatur	1 Dokumen	4,610,000	Kecamatan Sekincau
7 01 01 2.01 04	Koordinasi dan Penyusunan DPA-SKPD	Jumlah Dokumen DPA-SKPD dan Laporan Hasil Koordinasi Penyusunan Dokumen DPA-SKPD				1 Dokumen	1 Dokumen	4,629,000	2,899,000	2,899,000	Kab. Lampung Barat, Sekincau, Pampangan	Pendapatan Transfer Pemerintah Pusat	Memperkuat Stabilitas Polhukhankam Dan Transformasi Pelayanan Publik	5. Peningkatan kualitas aparatur yang profesional, Tata Kelola Pemerintahan yang baik dan Stabilitas Kamtibmas	Aparatur	1 Dokumen	4,629,000	Kecamatan Sekincau
7 01 01 2.01 05	Koordinasi dan Penyusunan Perubahan DPA-SKPD	Jumlah Dokumen Perubahan DPA-SKPD dan Laporan Hasil Koordinasi Penyusunan Dokumen Perubahan DPA-SKPD				1 Dokumen	1 Dokumen	4,595,000	2,865,000	2,865,000	Kab. Lampung Barat, Sekincau, Pampangan	Pendapatan Transfer Pemerintah Pusat	Memperkuat Stabilitas Polhukhankam Dan Transformasi Pelayanan Publik	5. Peningkatan kualitas aparatur yang profesional, Tata Kelola Pemerintahan yang baik dan Stabilitas Kamtibmas	Aparatur	1 Dokumen	4,595,000	Kecamatan Sekincau
7 01 01 2.01 06	Koordinasi dan Penyusunan Laporan Capaian Kinerja dan Ikhtisar Realisasi Kinerja SKPD	Jumlah Laporan Capaian Kinerja dan Ikhtisar Realisasi Kinerja SKPD dan Laporan Hasil Koordinasi Penyusunan Laporan Capaian Kinerja dan Ikhtisar Realisasi Kinerja SKPD				1 Dokumen	1 Dokumen	5,094,000	3,364,000	3,364,000	Kab. Lampung Barat, Sekincau, Pampangan	Pendapatan Transfer Pemerintah Pusat	Memperkuat Stabilitas Polhukhankam Dan Transformasi Pelayanan Publik	5. Peningkatan kualitas aparatur yang profesional, Tata Kelola Pemerintahan yang baik dan Stabilitas Kamtibmas	Aparatur	1 Dokumen	5,094,000	Kecamatan Sekincau
7 01 01 2.01 07	Evaluasi Kinerja Perangkat Daerah	Jumlah Laporan Evaluasi Kinerja Perangkat Daerah				1 Dokumen	1 Dokumen	12,000,000	5,270,000	5,270,000	Kab. Lampung Barat, Sekincau,	Pendapatan Transfer Pemerintah Pusat	Memperkuat Stabilitas Polhukhankam Dan Transformasi	5. Peningkatan kualitas aparatur yang profesional, Tata Kelola	Aparatur	1 Dokumen	12,000,000	Kecamatan Sekincau

Penetapan Perubahan Rencana Kerja Pemerintah Daerah (RKPD)
Kabupaten Lampung Barat
Tahun 2023

Kode	Urusan/ Bidang Urusan/ Program/ Kegiatan/ Sub Kegiatan	Indikator Program/ Kegiatan/ Sub Kegiatan	Target Akhir Periode RPJMD	Realisasi Capaian RKPD Tahun 2021	Prakiraan Capaian Target RKPD Tahun 2022	Capaian Kinerja dan Kerangka Pendanaan									Kelompok Sasaran	Prakiraan Maju Rencana Tahun 2024		Perangkat Daerah Penanggung Jawab
						Target 2023		Pagu Indikatif			Lokasi	Sumber Dana	Prioritas			Target	Pagu Indikatif	
						Semula	Menjadi	RKPD 2023	APBD 2023	RKPD 2023 Perubahan			Nasional	Daerah				
											Pampangan		Pelayanan Publik	Pemerintahan yang baik dan Stabilitas Kamtibmas				
7 01 01 2.02	**Administrasi Keuangan Perangkat Daerah**	Jumlah dokumen Administrasi Keuangan Perangkat Daerah yang disusun	20 dokumen		0 dokumen	5 dokumen	5 dokumen	**439,416,000**	**469,205,600**	**408,196,000**						5 dokumen	**439,416,000**	
7 01 01 2.02 01	Penyediaan Gaji dan Tunjangan ASN	Jumlah Orang yang Menerima Gaji dan Tunjangan ASN				18 Orang/bulan	18 Orang/bulan	435,400,000	466,289,600	393,250,000	Kab. Lampung Barat, Sekincau, Pampangan	Pendapatan Transfer Pemerintah Pusat		5. Peningkatan kualitas aparatur yang profesional, Tata Kelola Pemerintahan yang baik dan Stabilitas Kamtibmas	Aparatur	18 Orang/bulan	435,400,000	Kecamatan Sekincau
7 01 01 2.02 05	Koordinasi dan Penyusunan Laporan Keuangan Akhir Tahun SKPD	Jumlah Laporan Keuangan Akhir Tahun SKPD dan Laporan Hasil Koordinasi Penyusunan Laporan Keuangan Akhir Tahun SKPD				1 Laporan	1 Laporan	2,015,000	915,000	2,250,000	Kab. Lampung Barat, Sekincau, Pampangan	Dana Transfer Khusus-Dana Alokasi Khusus Non Fisik		5. Peningkatan kualitas aparatur yang profesional, Tata Kelola Pemerintahan yang baik dan Stabilitas Kamtibmas	Aparatur	1 Laporan	2,015,000	Kecamatan Sekincau
7 01 01 2.02 07	Koordinasi dan Penyusunan Laporan Keuangan Bulanan/ Triwulanan/ Semesteran SKPD	Jumlah Laporan Keuangan Bulanan/ Triwulanan/ Semesteran SKPD dan Laporan Koordinasi Penyusunan Laporan Keuangan Bulanan/Triwulanan /Semesteran SKPD				18 Laporan	18 Laporan	1,001,000	1,001,000	9,966,000	Kab. Lampung Barat, Sekincau, Pampangan	Dana Transfer Khusus-Dana Alokasi Khusus Non Fisik		5. Peningkatan kualitas aparatur yang profesional, Tata Kelola Pemerintahan yang baik dan Stabilitas Kamtibmas	Aparatur	18 Laporan	1,001,000	Kecamatan Sekincau
7 01 01 2.02 08	Penyusunan Pelaporan dan Analisis Prognosis Realisasi Anggaran	Jumlah Dokumen Pelaporan dan Analisis Prognosis Realisasi Anggaran				2 Dokumen	2 Dokumen	1,000,000	1,000,000	2,730,000	Kab. Lampung Barat, Sekincau, Pampangan	Dana Transfer Khusus-Dana Alokasi Khusus Non Fisik		5. Peningkatan kualitas aparatur yang profesional, Tata Kelola Pemerintahan yang baik dan Stabilitas Kamtibmas	Aparatur	2 Dokumen	1,000,000	Kecamatan Sekincau
7 01 01 2.05	**Administrasi Kepegawaian Perangkat Daerah**	Jumlah dokumen Administrasi Kepegawaian Perangkat Daerah	8 dokumen		0 dokumen	2 dokumen	2 dokumen	**25,000,000**	**7,500,000**	**7,500,000**						2 dokumen	**25,000,000**	
7 01 01 2.05 09	Pendidikan dan Pelatihan Pegawai Berdasarkan Tugas dan Fungsi	Jumlah Pegawai Berdasarkan Tugas dan Fungsi yang Mengikuti Pendidikan dan Pelatihan				2 Orang	2 Orang	25,000,000	7,500,000	7,500,000	Kab. Lampung Barat, Sekincau, Pampangan	Pendapatan Transfer Pemerintah Pusat	Memperkuat Stabilitas Polhukhankam Dan Transformasi Pelayanan Publik	5. Peningkatan kualitas aparatur yang profesional, Tata Kelola Pemerintahan yang baik dan Stabilitas Kamtibmas	Aparatur	2 Orang	25,000,000	Kecamatan Sekincau

Penetapan Perubahan Rencana Kerja Pemerintah Daerah (RKPD)
Kabupaten Lampung Barat
Tahun 2023

Kode	Urusan/ Bidang Urusan/ Program/ Kegiatan/ Sub Kegiatan	Indikator Program/ Kegiatan/ Sub Kegiatan	Target Akhir Periode RPJMD	Realisasi Capaian RKPD Tahun 2021	Prakiraan Capaian Target RKPD Tahun 2022	Capaian Kinerja dan Kerangka Pendanaan									Kelompok Sasaran	Prakiraan Maju Rencana Tahun 2024		Perangkat Daerah Penanggung Jawab
						Target 2023		Pagu Indikatif			Lokasi	Sumber Dana	Prioritas			Target	Pagu Indikatif	
						Semula	Menjadi	RKPD 2023	APBD 2023	RKPD 2023 Perubahan			Nasional	Daerah				
7 01 01 2.06	**Administrasi Umum Perangkat Daerah**	Jumlah paket penyediaan administrasi umum	24 paket		0 paket	24 paket	24 paket	**62,798,100**	**26,884,400**	**52,559,400**						24 paket	**62,798,100**	
7 01 01 2.06 01	Penyediaan Komponen Instalasi Listrik/Penerangan Bangunan Kantor	Jumlah Paket Komponen Instalasi Listrik/Penerangan Bangunan Kantor yang Disediakan				4 Paket	4 Paket	1,891,200	0	0	Kab. Lampung Barat, Sekincau, Pampangan	Pendapatan Transfer Pemerintah Pusat	Memperkuat Stabilitas Polhukhankam Dan Transformasi Pelayanan Publik	5. Peningkatan kualitas aparatur yang profesional, Tata Kelola Pemerintahan yang baik dan Stabilitas Kamtibmas	Aparatur	4 Paket	1,891,200	Kecamatan Sekincau
7 01 01 2.06 02	Penyediaan Peralatan dan Perlengkapan Kantor	Jumlah Paket Peralatan dan Perlengkapan Kantor yang Disediakan				3 Paket	3 Paket	33,700,000	8,500,000	8,500,000	Kab. Lampung Barat, Sekincau, Pampangan	Pendapatan Transfer Pemerintah Pusat	Memperkuat Stabilitas Polhukhankam Dan Transformasi Pelayanan Publik	5. Peningkatan kualitas aparatur yang profesional, Tata Kelola Pemerintahan yang baik dan Stabilitas Kamtibmas	Aparatur	3 Paket	33,700,000	Kecamatan Sekincau
7 01 01 2.06 05	Penyediaan Barang Cetakan dan Penggandaan	Jumlah Paket Barang Cetakan dan Penggandaan yang Disediakan				3 Paket	3 Paket	8,917,900	4,825,400	9,025,400	Kab. Lampung Barat, Sekincau, Pampangan	Dana Transfer Khusus-Dana Alokasi Khusus Non Fisik	Memperkuat Stabilitas Polhukhankam Dan Transformasi Pelayanan Publik	5. Peningkatan kualitas aparatur yang profesional, Tata Kelola Pemerintahan yang baik dan Stabilitas Kamtibmas	Aparatur	3 Paket	8,917,900	Kecamatan Sekincau
7 01 01 2.06 06	Penyediaan Bahan Bacaan dan Peraturan Perundang-undangan	Jumlah Dokumen Bahan Bacaan dan Peraturan Perundang-Undangan yang Disediakan				5 Dokumen	5 Dokumen	5,520,000	5,040,000	5,040,000	Kab. Lampung Barat, Sekincau, Pampangan	Pendapatan Transfer Pemerintah Pusat	Memperkuat Stabilitas Polhukhankam Dan Transformasi Pelayanan Publik	5. Peningkatan kualitas aparatur yang profesional, Tata Kelola Pemerintahan yang baik dan Stabilitas Kamtibmas	Aparatur	5 Dokumen	5,520,000	Kecamatan Sekincau
7 01 01 2.06 08	Fasilitasi Kunjungan Tamu	Jumlah Laporan Fasilitasi Kunjungan Tamu				1 Laporan	1 Laporan	4,269,000	4,269,000	4,269,000	Kab. Lampung Barat, Sekincau, Pampangan	Pendapatan Transfer Pemerintah Pusat	Memperkuat Stabilitas Polhukhankam Dan Transformasi Pelayanan Publik	5. Peningkatan kualitas aparatur yang profesional, Tata Kelola Pemerintahan yang baik dan Stabilitas Kamtibmas	Aparatur	1 Laporan	4,269,000	Kecamatan Sekincau
7 01 01 2.06 09	Penyelenggaraan Rapat Koordinasi dan Konsultasi SKPD	Jumlah Laporan Penyelenggaraan Rapat Koordinasi dan Konsultasi SKPD				1 Laporan	1 Laporan	8,500,000	4,250,000	25,725,000	Kab. Lampung Barat, Sekincau, Pampangan	Dana Transfer Khusus-Dana Alokasi Khusus Non Fisik	Memperkuat Stabilitas Polhukhankam Dan Transformasi Pelayanan Publik	5. Peningkatan kualitas aparatur yang profesional, Tata Kelola Pemerintahan yang baik dan Stabilitas Kamtibmas	Aparatur	1 Laporan	8,500,000	Kecamatan Sekincau

Penetapan Perubahan Rencana Kerja Pemerintah Daerah (RKPD)
Kabupaten Lampung Barat
Tahun 2023

Kode	Urusan/ Bidang Urusan/ Program/ Kegiatan/ Sub Kegiatan	Indikator Program/ Kegiatan/ Sub Kegiatan	Target Akhir Periode RPJMD	Realisasi Capaian RKPD Tahun 2021	Prakiraan Capaian Target RKPD Tahun 2022	Capaian Kinerja dan Kerangka Pendanaan									Kelompok Sasaran	Prakiraan Maju Rencana Tahun 2024		Perangkat Daerah Penanggung Jawab
						Target 2023		Pagu Indikatif			Lokasi	Sumber Dana	Prioritas			Target	Pagu Indikatif	
						Semula	Menjadi	RKPD 2023	APBD 2023	RKPD 2023 Perubahan			Nasional	Daerah				
7 01 01 2.07	**Pengadaan Barang Milik Daerah Penunjang Urusan Pemerintah Daerah**	Jumlah Barang Milik Daerah Penunjang Urusan Pemerintah Daerah yang diadakan	80 unit		0 unit	20 unit	20 unit	**20,800,000**	**0**	**0**						20 unit	**20,800,000**	
7 01 01 2.07 05	Pengadaan Mebel	Jumlah Paket Mebel yang Disediakan				10 Unit	10 Unit	20,800,000	0	0	Kab. Lampung Barat, Sekincau, Pampangan	Pendapatan Transfer Pemerintah Pusat		5. Peningkatan kualitas aparatur yang profesional, Tata Kelola Pemerintahan yang baik dan Stabilitas Kamtibmas	Aparatur	10 Unit	20,800,000	Kecamatan Sekincau
7 01 01 2.08	**Penyediaan Jasa Penunjang Urusan Pemerintahan Daerah**	Jumlah sub organisasi yang disediakan jasa Penunjang Urusan Pemerintahan Daerah	24 sub organisasi		0 sub organisasi	6 sub organisasi	6 sub organisasi	**124,144,000**	**242,970,500**	**242,970,500**						6 sub organisasi	**124,144,000**	
7 01 01 2.08 01	Penyediaan Jasa Surat Menyurat	Jumlah Laporan Penyediaan Jasa Surat Menyurat				1 Laporan	1 Laporan	23,879,000	12,033,000	12,033,000	Kab. Lampung Barat, Sekincau, Pampangan	Pendapatan Transfer Pemerintah Pusat		5. Peningkatan kualitas aparatur yang profesional, Tata Kelola Pemerintahan yang baik dan Stabilitas Kamtibmas	Aparatur	1 Laporan	23,879,000	Kecamatan Sekincau
7 01 01 2.08 02	Penyediaan Jasa Komunikasi, Sumber Daya Air dan Listrik	Jumlah Laporan Penyediaan Jasa Komunikasi, Sumber Daya Air dan Listrik yang Disediakan				1 Laporan	1 Laporan	23,400,000	23,400,000	23,400,000	Kab. Lampung Barat, Sekincau, Pampangan	Pendapatan Transfer Pemerintah Pusat		5. Peningkatan kualitas aparatur yang profesional, Tata Kelola Pemerintahan yang baik dan Stabilitas Kamtibmas	Aparatur	1 Laporan	23,400,000	Kecamatan Sekincau
7 01 01 2.08 04	Penyediaan Jasa Pelayanan Umum Kantor	Jumlah Laporan Penyediaan Jasa Pelayanan Umum Kantor yang Disediakan				12 Laporan	12 Laporan	76,865,000	207,537,500	207,537,500	Kab. Lampung Barat, Sekincau, Pampangan	Pendapatan Transfer Pemerintah Pusat		5. Peningkatan kualitas aparatur yang profesional, Tata Kelola Pemerintahan yang baik dan Stabilitas Kamtibmas	Aparatur	12 Laporan	76,865,000	Kecamatan Sekincau
7 01 01 2.09	**Pemeliharaan Barang Milik Daerah Penunjang Urusan Pemerintahan Daerah**	Jumlah Barang Milik Daerah Penunjang Urusan Pemerintahan Daerah yang dipelihara	64 unit		0 unit	16 unit	16 unit	**65,796,000**	**67,130,000**	**34,170,000**						16 unit	**65,796,000**	
7 01 01 2.09 01	Penyediaan Jasa Pemeliharaan, Biaya Pemeliharaan, dan Pajak Kendaraan	Jumlah Kendaraan Perorangan Dinas atau Kendaraan Dinas Jabatan yang				4 Unit	4 Unit	22,390,000	14,800,000	18,800,000	Kab. Lampung Barat, Sekincau,	Dana Transfer Khusus-Dana		5. Peningkatan kualitas aparatur yang profesional, Tata Kelola	Aparatur	4 Unit	22,390,000	Kecamatan Sekincau

Penetapan Perubahan Rencana Kerja Pemerintah Daerah (RKPD)
Kabupaten Lampung Barat
Tahun 2023

Kode	Urusan/ Bidang Urusan/ Program/ Kegiatan/ Sub Kegiatan	Indikator Program/ Kegiatan/ Sub Kegiatan	Target Akhir Periode RPJMD	Realisasi Capaian RKPD Tahun 2021	Prakiraan Capaian Target RKPD Tahun 2022	Capaian Kinerja dan Kerangka Pendanaan									Kelompok Sasaran	Prakiraan Maju Rencana Tahun 2024		Perangkat Daerah Penanggung Jawab
						Target 2023		Pagu Indikatif			Lokasi	Sumber Dana	Prioritas			Target	Pagu Indikatif	
						Semula	Menjadi	RKPD 2023	APBD 2023	RKPD 2023 Perubahan			Nasional	Daerah				
	Perorangan Dinas atau Kendaraan Dinas Jabatan	Dipelihara dan dibayarkan Pajaknya									Pampangan	Alokasi Khusus Non Fisik		Pemerintahan yang baik dan Stabilitas Kamtibmas				
7 01 01 2.09 02	Penyediaan Jasa Pemeliharaan, Biaya Pemeliharaan, Pajak dan Perizinan Kendaraan Dinas Operasional atau Lapangan	Jumlah Kendaraan Dinas Operasional atau Lapangan yang Dipelihara dan dibayarkan Pajak dan Perizinannya				4 Unit	4 Unit	2,060,000	2,600,000	2,600,000	Semua Kab/Kota, Semua Kecamatan, Semua Kelurahan Kab. Lampung Barat, Sekincau, Semua Kelurahan	Pendapatan Transfer Pemerintah Pusat		5. Peningkatan kualitas aparatur yang profesional, Tata Kelola Pemerintahan yang baik dan Stabilitas Kamtibmas 5. Peningkatan kualitas aparatur yang profesional, Tata Kelola Pemerintahan yang baik dan Stabilitas Kamtibmas	Aparatur	4 Unit	2,060,000	Kecamatan Sekincau
7 01 01 2.09 06	Pemeliharaan Peralatan dan Mesin Lainnya	Jumlah Peralatan dan Mesin Lainnya yang Dipelihara				11 Unit	11 Unit	16,746,000	12,770,000	12,770,000	Kab. Lampung Barat, Sekincau, Semua Kelurahan	Pendapatan Transfer Pemerintah Pusat		5. Peningkatan kualitas aparatur yang profesional, Tata Kelola Pemerintahan yang baik dan Stabilitas Kamtibmas	Aparatur	11 Unit	16,746,000	Kecamatan Sekincau
7 01 01 2.09 10	Pemeliharaan/Rehabilitasi Sarana dan Prasarana Gedung Kantor atau Bangunan Lainnya	Jumlah Sarana dan Prasarana Gedung Kantor atau Bangunan Lainnya yang Dipelihara/Direhabilitasi				1 Unit	1 Unit	24,600,000	36,960,000	0	Kab. Lampung Barat, Sekincau, Semua Kelurahan	Pendapatan Transfer Pemerintah Pusat		5. Peningkatan kualitas aparatur yang profesional, Tata Kelola Pemerintahan yang baik dan Stabilitas Kamtibmas	Aparatur	1 Unit	24,600,000	Kecamatan Sekincau
7 01 02	**PROGRAM PENYELENGGARAAN PEMERINTAHAN DAN PELAYANAN PUBLIK**	Persentase penyelenggaraan pemerintahan dan pelayanan publik yang dilaksanakan Kec Sekincau	100,00 %		0 %	100,00 %	100,00 %	**86,040,000**	**0**	**0**						100,00 %	**86,040,000**	
7 01 02 2.04	**Pelaksanaan Urusan Pemerintahan yang Dilimpahkan kepada Camat**	Jumlah Urusan Pemerintahan yang Dilimpahkan kepada Camat	8 laporan		0 laporan	2 laporan	2 laporan	**86,040,000**	**0**	**0**						2 laporan	**86,040,000**	
7 01 02 2.04 01	Pelaksanaan Urusan Pemerintahan yang Terkait dengan Pelayanan Perizinan Non Usaha	Jumlah Dokumen Non Perizinan Usaha yang Dilaksanakan				1 Dokumen	1 Dokumen	46,890,000	0	0	Kab. Lampung Barat, Sekincau, Semua Kelurahan	Pendapatan Transfer Pemerintah Pusat		5. Peningkatan kualitas aparatur yang profesional, Tata Kelola Pemerintahan yang baik dan Stabilitas	Aparatur	1 Dokumen	46,890,000	Kecamatan Sekincau

Penetapan Perubahan Rencana Kerja Pemerintah Daerah (RKPD)
Kabupaten Lampung Barat
Tahun 2023

Kode	Urusan/ Bidang Urusan/ Program/ Kegiatan/ Sub Kegiatan	Indikator Program/ Kegiatan/ Sub Kegiatan	Target Akhir Periode RPJMD	Realisasi Capaian RKPD Tahun 2021	Prakiraan Capaian Target RKPD Tahun 2022	Capaian Kinerja dan Kerangka Pendanaan									Kelompok Sasaran	Prakiraan Maju Rencana Tahun 2024		Perangkat Daerah Penanggung Jawab
						Target 2023		Pagu Indikatif			Lokasi	Sumber Dana	Prioritas			Target	Pagu Indikatif	
						Semula	Menjadi	RKPD 2023	APBD 2023	RKPD 2023 Perubahan			Nasional	Daerah				
														Kamtibmas				
7 01 02 2.04 03	Pelaksanaan Urusan Pemerintahan yang Terkait dengan Kewenangan Lain yang Dilimpahkan	Jumlah Laporan Pelaksanaan Kewenangan Lain yang Dilimpahkan				7 Laporan	7 Laporan	39,150,000	0	0	Kab. Lampung Barat, Sekincau, Semua Kelurahan	Pendapatan Transfer Pemerintah Pusat		5. Peningkatan kualitas aparatur yang profesional, Tata Kelola Pemerintahan yang baik dan Stabilitas Kamtibmas	Aparatur	7 Laporan	39,150,000	Kecamatan Sekincau
7 01 03	**PROGRAM PEMBERDAYAAN MASYARAKAT DESA DAN KELURAHAN**	Jumlah pekon mandiri Kec Sekincau	4 pekon mandiri		0 pekon mandiri	4 pekon mandiri	4 pekon mandiri	**91,207,300**	**0**	**0**						4 pekon mandiri	**91,207,300**	
7 01 03 2.01	**Koordinasi Kegiatan Pemberdayaan Desa**	Jumlah dokumen Koordinasi Kegiatan Pemberdayaan Desa	16 dokumen		0 dokumen	4 dokumen	4 dokumen	**91,207,300**	**0**	**0**						4 dokumen	**91,207,300**	
7 01 03 2.01 01	Peningkatan Partisipasi Masyarakat dalam Forum Musyawarah Perencanaan Pembangunan di Desa	Jumlah Lembaga Kemasyarakatan yang Berpartisipasi dalam Forum Musyawarah Perencanaan Pembangunan di Desa				4 Lembaga Kemsyarakatan	4 Lembaga Kemsyarakatan	48,829,300	0	0	Kab. Lampung Barat, Sekincau, Semua Kelurahan	Pendapatan Transfer Pemerintah Pusat		5. Peningkatan kualitas aparatur yang profesional, Tata Kelola Pemerintahan yang baik dan Stabilitas Kamtibmas 5. Peningkatan kualitas aparatur yang profesional, Tata Kelola Pemerintahan yang baik dan Stabilitas Kamtibmas 5. Peningkatan kualitas aparatur yang profesional, Tata Kelola Pemerintahan yang baik dan Stabilitas Kamtibmas	Aparatur	4 Lembaga Kemsyarakatan	48,829,300	Kecamatan Sekincau
7 01 03 2.01 02	Sinkronisasi Program Kerja dan Kegiatan Pemberdayaan Masyarakat yang Dilakukan oleh Pemerintah dan Swasta di Wilayah Kerja Kecamatan	Jumlah Dokumen Sinkronisasi Program Kerja dan Kegiatan Pemberdayaan Masyarakat yang Dilakukan oleh Pemerintah dan Swasta di Wilayah Kerja Kecamatan				1 Dokumen	1 Dokumen	42,378,000	0	0	Kab. Lampung Barat, Sekincau, Semua Kelurahan	Pendapatan Transfer Pemerintah Pusat		5. Peningkatan kualitas aparatur yang profesional, Tata Kelola Pemerintahan yang baik dan Stabilitas Kamtibmas	Aparatur	1 Dokumen	42,378,000	Kecamatan Sekincau
7 01 04	**PROGRAM KOORDINASI KETENTRAMAN DAN KETERTIBAN UMUM**	Perentase penurunan kasus gangguan keamanan Kec Sekincau	100,00 %		0 %	100,00 %	100,00 %	**60,237,000**	**23,223,000**	**19,573,000**						100,00 %	**60,237,000**	

Penetapan Perubahan Rencana Kerja Pemerintah Daerah (RKPD)
Kabupaten Lampung Barat
Tahun 2023

Kode	Urusan/ Bidang Urusan/ Program/ Kegiatan/ Sub Kegiatan	Indikator Program/ Kegiatan/ Sub Kegiatan	Target Akhir Periode RPJMD	Realisasi Capaian RKPD Tahun 2021	Prakiraan Capaian Target RKPD Tahun 2022	Capaian Kinerja dan Kerangka Pendanaan									Kelompok Sasaran	Prakiraan Maju Rencana Tahun 2024		Perangkat Daerah Penanggung Jawab
						Target 2023		Pagu Indikatif			Lokasi	Sumber Dana	Prioritas			Target	Pagu Indikatif	
						Semula	Menjadi	RKPD 2023	APBD 2023	RKPD 2023 Perubahan			Nasional	Daerah				
7 01 04 2.01	**Koordinasi Upaya Penyelenggaraan Ketenteraman dan Ketertiban Umum**	Jumlah laporan Koordinasi Upaya Penyelenggaraan Ketenteraman dan Ketertiban Umum	40 laporan		0 laporan	10 laporan	10 laporan	**60,237,000**	**23,223,000**	**19,573,000**						10 laporan	**60,237,000**	
7 01 04 2.01 01	Sinergitas dengan Kepolisian Negara Republik Indonesia, Tentara Nasional Indonesia dan Instansi Vertikal di Wilayah Kecamatan	Jumlah Laporan Hasil Sinergitas dengan Kepolisian Negara Republik Indonesia, Tentara Nasional Indonesia dan Instansi Vertikal di Wilayah Kecamatan				6 Laporan	6 Laporan	30,626,000	23,223,000	19,573,000	Kab. Lampung Barat, Sekincau, Semua Kelurahan	Pendapatan Transfer Pemerintah Pusat		5. Peningkatan kualitas aparatur yang profesional, Tata Kelola Pemerintahan yang baik dan Stabilitas Kamtibmas	Aparatur	6 Laporan	30,626,000	Kecamatan Sekincau
7 01 04 2.01 02	Harmonisasi Hubungan dengan Tokoh Agama dan Tokoh Masyarakat	Jumlah Laporan Pelaksanaan Harmonisasi Hubungan dengan Tokoh Agama dan Tokoh Masyarakat				4 Laporan	4 Laporan	29,611,000	0	0	Kab. Lampung Barat, Sekincau, Semua Kelurahan	Pendapatan Transfer Pemerintah Pusat		5. Peningkatan kualitas aparatur yang profesional, Tata Kelola Pemerintahan yang baik dan Stabilitas Kamtibmas	Aparatur	4 Laporan	29,611,000	Kecamatan Sekincau
7 01 05	**PROGRAM PENYELENGGARAAN URUSAN PEMERINTAHAN UMUM**	Persentase penyelenggaraan urusan pemerintahan umum yang dilaksanakan Kec Sekincau	100,00 %		0 %	100,00 %	100,00 %	**60,237,000**	**24,421,000**	**17,121,000**						100,00 %	**60,237,000**	
7 01 05 2.01	**Penyelenggaraan Urusan Pemerintahan Umum Sesuai Penugasan Kepala Daerah**	Jumlah Urusan Pemerintahan Umum Sesuai Penugasan Kepala Daerah	urusan		urusan	2 urusan	2 urusan	**60,237,000**	**24,421,000**	**17,121,000**						2 urusan	**60,237,000**	
7 01 05 2.01 07	Pelaksanaan Semua Urusan Pemerintahan yang Bukan Merupakan Kewenangan Daerah dan Tidak Dilaksanakan oleh Instansi Vertikal	Jumlah Dokumen Semua Urusan Pemerintahan yang Bukan Merupakan Kewenangan Daerah dan Tidak Dilaksanakan oleh Instansi Vertikal				1 Dokumen	1 Dokumen	30,626,000	0	0	Kab. Lampung Barat, Sekincau, Semua Kelurahan	Pendapatan Transfer Pemerintah Pusat	Memperkuat Stabilitas Polhukhankam Dan Transformasi Pelayanan Publik	5. Peningkatan kualitas aparatur yang profesional, Tata Kelola Pemerintahan yang baik dan Stabilitas Kamtibmas	Aparatur	1 Dokumen	30,626,000	Kecamatan Sekincau
7 01 05 2.01 08	Pelaksanaan Tugas Forum Koordinasi Pimpinan di Kecamatan	Jumlah Dokumen Tugas Forum Koordinasi Pimpinan di Kecamatan				12 Dokumen	12 Dokumen	29,611,000	24,421,000	17,121,000	Kab. Lampung Barat, Sekincau, Semua Kelurahan	Pendapatan Transfer Pemerintah Pusat	Memperkuat Stabilitas Polhukhankam Dan Transformasi Pelayanan Publik	5. Peningkatan kualitas aparatur yang profesional, Tata Kelola Pemerintahan yang baik dan Stabilitas Kamtibmas	Aparatur	12 Dokumen	29,611,000	Kecamatan Sekincau
7 01 06	**PROGRAM PEMBINAAN DAN PENGAWASAN PEMERINTAHAN DESA**	Persentase desa yang dibina dan diawasi Kec Sekincau	100,00 %		0 %	100,00 %	100,00 %	**101,382,900**	**57,167,900**	**62,922,900**						100,00 %	**101,382,900**	

Penetapan Perubahan Rencana Kerja Pemerintah Daerah (RKPD)
Kabupaten Lampung Barat
Tahun 2023

Kode	Urusan/ Bidang Urusan/ Program/ Kegiatan/ Sub Kegiatan	Indikator Program/ Kegiatan/ Sub Kegiatan	Target Akhir Periode RPJMD	Realisasi Capaian RKPD Tahun 2021	Prakiraan Capaian Target RKPD Tahun 2022	Capaian Kinerja dan Kerangka Pendanaan									Kelompok Sasaran	Prakiraan Maju Rencana Tahun 2024		Perangkat Daerah Penanggung Jawab
						Target 2023		Pagu Indikatif			Lokasi	Sumber Dana	Prioritas			Target	Pagu Indikatif	
						Semula	Menjadi	RKPD 2023	APBD 2023	RKPD 2023 Perubahan			Nasional	Daerah				
7 01 06 2.01	**Fasilitasi, Rekomendasi dan Koordinasi Pembinaan dan Pengawasan Pemerintahan Desa**	Jumlah dokumen Fasilitasi, Rekomendasi dan Koordinasi Pembinaan dan Pengawasan Pemerintahan Desa	1 dokumen		0 dokumen	1 dokumen	1 dokumen	**101,382,900**	**57,167,900**	**62,922,900**						1 dokumen	**101,382,900**	
7 01 06 2.01 13	Fasilitasi Penyusunan Perencanaan Pembangunan Partisipatif	Jumlah Dokumen Fasilitasi dalam rangka Perencanaan Pembangunan Partisipatif				1 Dokumen	1 Dokumen	49,614,900	44,419,900	46,149,900	Kab. Lampung Barat, Sekincau, Semua Kelurahan	Dana Transfer Khusus-Dana Alokasi Khusus Non Fisik		5. Peningkatan kualitas aparatur yang profesional, Tata Kelola Pemerintahan yang baik dan Stabilitas Kamtibmas	Aparatur	1 Dokumen	49,614,900	Kecamatan Sekincau
7 01 06 2.01 16	Fasilitasi Penyusunan Program dan Pelaksanaan Pemberdayaan Masyarakat Desa	Jumlah Dokumen Fasilitasi dalam rangka Program dan Pelaksanaan Pemberdayaan Masyarakat Desa				1 Dokumen	1 Dokumen	51,768,000	12,748,000	16,773,000	Kab. Lampung Barat, Sekincau, Semua Kelurahan	Dana Transfer Khusus-Dana Alokasi Khusus Non Fisik		5. Peningkatan kualitas aparatur yang profesional, Tata Kelola Pemerintahan yang baik dan Stabilitas Kamtibmas	Aparatur	1 Dokumen	51,768,000	Kecamatan Sekincau
7	**UNSUR KEWILAYAHAN**																	
7 01	**KECAMATAN**							**735,987,090**	**479,964,995**	**479,964,995**							**735,987,090**	
7 01 01	**PROGRAM PENUNJANG URUSAN PEMERINTAHAN DAERAH KABUPATEN/KOTA**	Nilai SAKIP Perangkat Daerah Kec Sekincau	78,00 %		0 %	75,00 %	75,00 %	**236,000,000**	**80,000,000**	**80,000,000**						75,00 %	**236,000,000**	
7 01 01 2.01	**Perencanaan, Penganggaran, dan Evaluasi Kinerja Perangkat Daerah**	Jumlah Dokumen Perencanaan Perangkat Daerah	dokumen		dokumen	4 dokumen	4 dokumen	**5,169,000**	**5,189,000**	**5,189,000**						4 dokumen	**5,169,000**	
7 01 01 2.01 01	Penyusunan Dokumen Perencanaan Perangkat Daerah	Jumlah Dokumen Perencanaan Perangkat Daerah				4 Dokumen	4 Dokumen	5,169,000	5,189,000	5,189,000	Kab. Lampung Barat, Sekincau, Sekincau	Pendapatan Transfer Pemerintah Pusat		5. Peningkatan kualitas aparatur yang profesional, Tata Kelola Pemerintahan yang baik dan Stabilitas Kamtibmas	0	4 Dokumen	5,169,000	Kecamatan Sekincau
7 01 01 2.06	**Administrasi Umum Perangkat Daerah**	Jumlah paket penyediaan administrasi umum	24 paket		0 paket	24 paket	24 paket	**22,938,000**	**22,921,900**	**22,921,900**						24 paket	**22,938,000**	
7 01 01 2.06 05	Penyediaan Barang Cetakan dan Penggandaan	Jumlah Paket Barang Cetakan dan Penggandaan yang Disediakan				1 Paket	1 Paket	18,943,000	18,946,900	18,946,900	Kab. Lampung Barat, Sekincau, Sekincau	Pendapatan Transfer Pemerintah Pusat		5. Peningkatan kualitas aparatur yang profesional, Tata Kelola Pemerintahan yang baik dan Stabilitas	Aparatur	1 Paket	18,943,000	Kecamatan Sekincau

Penetapan Perubahan Rencana Kerja Pemerintah Daerah (RKPD)
Kabupaten Lampung Barat
Tahun 2023

Kode	Urusan/ Bidang Urusan/ Program/ Kegiatan/ Sub Kegiatan	Indikator Program/ Kegiatan/ Sub Kegiatan	Target Akhir Periode RPJMD	Realisasi Capaian RKPD Tahun 2021	Prakiraan Capaian Target RKPD Tahun 2022	Capaian Kinerja dan Kerangka Pendanaan									Kelompok Sasaran	Prakiraan Maju Rencana Tahun 2024		Perangkat Daerah Penanggung Jawab
						Target 2023		Pagu Indikatif			Lokasi	Sumber Dana	Prioritas			Target	Pagu Indikatif	
						Semula	Menjadi	RKPD 2023	APBD 2023	RKPD 2023 Perubahan			Nasional	Daerah				
														Kamtibmas				
7 01 01 2.06 06	Penyediaan Bahan Bacaan dan Peraturan Perundang-undangan	Jumlah Dokumen Bahan Bacaan dan Peraturan Perundang-Undangan yang Disediakan				5 Dokumen	5 Dokumen	3,995,000	3,975,000	3,975,000	Kab. Lampung Barat, Sekincau, Sekincau	Pendapatan Transfer Pemerintah Pusat		5. Peningkatan kualitas aparatur yang profesional, Tata Kelola Pemerintahan yang baik dan Stabilitas Kamtibmas	Aparatur	5 Dokumen	3,995,000	Kecamatan Sekincau
7 01 01 2.08	**Penyediaan Jasa Penunjang Urusan Pemerintahan Daerah**	Jumlah sub organisasi yang disediakan jasa Penunjang Urusan Pemerintahan Daerah	24 sub organisasi		0 sub organisasi	6 sub organisasi	6 sub organisasi	**190,268,000**	**34,279,100**	**34,279,100**						6 sub organisasi	**190,268,000**	
7 01 01 2.08 02	Penyediaan Jasa Komunikasi, Sumber Daya Air dan Listrik	Jumlah Laporan Penyediaan Jasa Komunikasi, Sumber Daya Air dan Listrik yang Disediakan				1 Laporan	1 Laporan	12,000,000	12,000,000	12,000,000	Kab. Lampung Barat, Sekincau, Sekincau	Pendapatan Transfer Pemerintah Pusat		5. Peningkatan kualitas aparatur yang profesional, Tata Kelola Pemerintahan yang baik dan Stabilitas Kamtibmas	Aparatur	1 Laporan	12,000,000	Kecamatan Sekincau
7 01 01 2.08 04	Penyediaan Jasa Pelayanan Umum Kantor	Jumlah Laporan Penyediaan Jasa Pelayanan Umum Kantor yang Disediakan				12 Laporan	12 Laporan	178,268,000	22,279,100	22,279,100	Kab. Lampung Barat, Sekincau, Sekincau	Pendapatan Transfer Pemerintah Pusat		5. Peningkatan kualitas aparatur yang profesional, Tata Kelola Pemerintahan yang baik dan Stabilitas Kamtibmas	Aparatur	12 Laporan	178,268,000	Kecamatan Sekincau
7 01 01 2.09	**Pemeliharaan Barang Milik Daerah Penunjang Urusan Pemerintahan Daerah**	Jumlah Barang Milik Daerah Penunjang Urusan Pemerintahan Daerah yang dipelihara	64 unit		0 unit	16 unit	16 unit	**17,625,000**	**17,610,000**	**17,610,000**						16 unit	**17,625,000**	
7 01 01 2.09 01	Penyediaan Jasa Pemeliharaan, Biaya Pemeliharaan, dan Pajak Kendaraan Perorangan Dinas atau Kendaraan Dinas Jabatan	Jumlah Kendaraan Perorangan Dinas atau Kendaraan Dinas Jabatan yang Dipelihara dan dibayarkan Pajaknya				1 Unit	1 Unit	6,060,000	6,060,000	6,060,000	Kab. Lampung Barat, Sekincau, Sekincau	Pendapatan Transfer Pemerintah Pusat		5. Peningkatan kualitas aparatur yang profesional, Tata Kelola Pemerintahan yang baik dan Stabilitas Kamtibmas	Aparatur	1 Unit	6,060,000	Kecamatan Sekincau
7 01 01 2.09 02	Penyediaan Jasa Pemeliharaan, Biaya Pemeliharaan, Pajak dan Perizinan Kendaraan Dinas Operasional atau Lapangan	Jumlah Kendaraan Dinas Operasional atau Lapangan yang Dipelihara dan dibayarkan Pajak dan Perizinannya				1 Unit	1 Unit	115,000	100,000	100,000	Kab. Lampung Barat, Sekincau, Sekincau	Pendapatan Transfer Pemerintah Pusat		5. Peningkatan kualitas aparatur yang profesional, Tata Kelola Pemerintahan yang baik dan Stabilitas Kamtibmas	Aparatur	1 Unit	115,000	Kecamatan Sekincau

Penetapan Perubahan Rencana Kerja Pemerintah Daerah (RKPD)
Kabupaten Lampung Barat
Tahun 2023

Kode	Urusan/ Bidang Urusan/ Program/ Kegiatan/ Sub Kegiatan	Indikator Program/ Kegiatan/ Sub Kegiatan	Target Akhir Periode RPJMD	Realisasi Capaian RKPD Tahun 2021	Prakiraan Capaian Target RKPD Tahun 2022	Capaian Kinerja dan Kerangka Pendanaan									Kelompok Sasaran	Prakiraan Maju Rencana Tahun 2024		Perangkat Daerah Penanggung Jawab
						Target 2023		Pagu Indikatif			Lokasi	Sumber Dana	Prioritas			Target	Pagu Indikatif	
						Semula	Menjadi	RKPD 2023	APBD 2023	RKPD 2023 Perubahan			Nasional	Daerah				
7 01 01 2.09 06	Pemeliharaan Peralatan dan Mesin Lainnya	Jumlah Peralatan dan Mesin Lainnya yang Dipelihara				4 Unit	4 Unit	11,450,000	11,450,000	11,450,000	Kab. Lampung Barat, Sekincau, Sekincau	Pendapatan Transfer Pemerintah Pusat		5. Peningkatan kualitas aparatur yang profesional, Tata Kelola Pemerintahan yang baik dan Stabilitas Kamtibmas	Aparatur	4 Unit	11,450,000	Kecamatan Sekincau
7 01 03	**PROGRAM PEMBERDAYAAN MASYARAKAT DESA DAN KELURAHAN**	Jumlah pekon mandiri Kec Sekincau	4 pekon mandiri		0 pekon mandiri	4 pekon mandiri	4 pekon mandiri	**499,987,090**	**399,964,995**	**399,964,995**						4 pekon mandiri	**499,987,090**	
7 01 03 2.02	**Kegiatan Pemberdayaan Kelurahan**	Jumlah Sarana dan Prasarana Kelurahan yang Terbangun	16 unit		0 unit	4 unit	4 unit	**499,987,090**	**399,964,995**	**399,964,995**						4 unit	**499,987,090**	
7 01 03 2.02 02	Pembangunan Sarana dan Prasarana Kelurahan	Jumlah Sarana dan Prasarana Kelurahan yang Terbangun				4 Unit	4 Unit	325,417,090	254,476,655	254,476,655	Kab. Lampung Barat, Sekincau, Semua Kelurahan	Pendapatan Transfer Pemerintah Pusat	Memperkuat Stabilitas Polhukhankam Dan Transformasi Pelayanan Publik	5. Peningkatan kualitas aparatur yang profesional, Tata Kelola Pemerintahan yang baik dan Stabilitas Kamtibmas	Masyarakat	4 Unit	325,417,090	Kecamatan Sekincau
7 01 03 2.02 03	Pemberdayaan Masyarakat di Kelurahan	Jumlah Pokmas dan Ormas yang Melaksanakan Pemberdayaan Masyarakat di Kelurahan				350 Pokmas / Ormas	350 Pokmas / Ormas	174,570,000	145,488,340	145,488,340	Kab. Lampung Barat, Sekincau, Sekincau	Pendapatan Transfer Pemerintah Pusat	Memperkuat Stabilitas Polhukhankam Dan Transformasi Pelayanan Publik	5. Peningkatan kualitas aparatur yang profesional, Tata Kelola Pemerintahan yang baik dan Stabilitas Kamtibmas	Masyarakat	350 Pokmas / Ormas	174,570,000	Kecamatan Sekincau
7	**UNSUR KEWILAYAHAN**																	
7 01	**KECAMATAN**							**792,632,000**	**735,192,400**	**652,125,600**							**792,632,000**	
7 01 01	**PROGRAM PENUNJANG URUSAN PEMERINTAHAN DAERAH KABUPATEN/KOTA**	Nilai SAKIP Perangkat Daerah Kec Belalau	78,00 %		0 %	75,00 %	75,00 %	**632,316,800**	**611,538,000**	**528,471,200**						75,00 %	**632,316,800**	
7 01 01 2.01	**Perencanaan, Penganggaran, dan Evaluasi Kinerja Perangkat Daerah**	Jumlah dokumen Perencanaan, Penganggaran, dan Evaluasi Kinerja Perangkat Daerah yang disusun	106 dokumen		0 dokumen	28 dokumen	28 dokumen	**16,733,000**	**16,138,700**	**16,138,700**						28 dokumen	**16,733,000**	
7 01 01 2.01 01	Penyusunan Dokumen Perencanaan Perangkat Daerah	Jumlah Dokumen Perencanaan Perangkat Daerah				11 Dokumen	11 Dokumen	3,135,800	3,135,800	3,135,800	Kab. Lampung Barat, Belalau, Semua Kelurahan	Dana Transfer Umum-Dana Alokasi Umum	Memperkuat Stabilitas Polhukhankam Dan Transformasi Pelayanan Publik	5. Peningkatan kualitas aparatur yang profesional, Tata Kelola Pemerintahan yang baik dan Stabilitas	Aparatur	11 Dokumen	3,135,800	Kecamatan Belalau

Penetapan Perubahan Rencana Kerja Pemerintah Daerah (RKPD)
Kabupaten Lampung Barat
Tahun 2023

Kode	Urusan/ Bidang Urusan/ Program/ Kegiatan/ Sub Kegiatan	Indikator Program/ Kegiatan/ Sub Kegiatan	Target Akhir Periode RPJMD	Realisasi Capaian RKPD Tahun 2021	Prakiraan Capaian Target RKPD Tahun 2022	Capaian Kinerja dan Kerangka Pendanaan									Kelompok Sasaran	Prakiraan Maju Rencana Tahun 2024		Perangkat Daerah Penanggung Jawab
						Target 2023		Pagu Indikatif			Lokasi	Sumber Dana	Prioritas			Target	Pagu Indikatif	
						Semula	Menjadi	RKPD 2023	APBD 2023	RKPD 2023 Perubahan			Nasional	Daerah				
														Kamtibmas				
7 01 01 2.01 02	Koordinasi dan Penyusunan Dokumen RKA-SKPD	Jumlah Dokumen RKA-SKPD dan Laporan Hasil Koordinasi Penyusunan Dokumen RKA-SKPD				10 Dokumen	10 Dokumen	2,126,800	2,126,800	2,126,800		Dana Transfer Umum-Dana Alokasi Umum	Memperkuat Stabilitas Polhukhankam Dan Transformasi Pelayanan Publik	5. Peningkatan kualitas aparatur yang profesional, Tata Kelola Pemerintahan yang baik dan Stabilitas Kamtibmas	Aparatur	10 Dokumen	2,126,800	Kecamatan Belalau
7 01 01 2.01 03	Koordinasi dan Penyusunan Dokumen Perubahan RKA-SKPD	Jumlah Dokumen Perubahan RKA-SKPD dan Laporan Hasil Koordinasi Penyusunan Dokumen Perubahan RKA-SKPD				1 Dokumen	1 Dokumen	2,122,800	2,122,800	2,122,800	Kab. Lampung Barat, Belalau, Semua Kelurahan	Dana Transfer Umum-Dana Alokasi Umum	Memperkuat Stabilitas Polhukhankam Dan Transformasi Pelayanan Publik	5. Peningkatan kualitas aparatur yang profesional, Tata Kelola Pemerintahan yang baik dan Stabilitas Kamtibmas	Aparatur	1 Dokumen	2,122,800	Kecamatan Belalau
7 01 01 2.01 04	Koordinasi dan Penyusunan DPA-SKPD	Jumlah Dokumen DPA-SKPD dan Laporan Hasil Koordinasi Penyusunan Dokumen DPA-SKPD				1 Dokumen	1 Dokumen	2,771,800	2,771,800	2,771,800	Kab. Lampung Barat, Belalau, Semua Kelurahan	Dana Transfer Umum-Dana Alokasi Umum	Memperkuat Stabilitas Polhukhankam Dan Transformasi Pelayanan Publik	5. Peningkatan kualitas aparatur yang profesional, Tata Kelola Pemerintahan yang baik dan Stabilitas Kamtibmas	Aparatur	1 Dokumen	2,771,800	Kecamatan Belalau
7 01 01 2.01 05	Koordinasi dan Penyusunan Perubahan DPA-SKPD	Jumlah Dokumen Perubahan DPA-SKPD dan Laporan Hasil Koordinasi Penyusunan Dokumen Perubahan DPA-SKPD				1 Dokumen	1 Dokumen	2,644,000	2,644,000	2,644,000	Kab. Lampung Barat, Belalau, Semua Kelurahan	Dana Transfer Umum-Dana Alokasi Umum	Memperkuat Stabilitas Polhukhankam Dan Transformasi Pelayanan Publik	5. Peningkatan kualitas aparatur yang profesional, Tata Kelola Pemerintahan yang baik dan Stabilitas Kamtibmas	Aparatur	1 Dokumen	2,644,000	Kecamatan Belalau
7 01 01 2.01 06	Koordinasi dan Penyusunan Laporan Capaian Kinerja dan Ikhtisar Realisasi Kinerja SKPD	Jumlah Laporan Capaian Kinerja dan Ikhtisar Realisasi Kinerja SKPD dan Laporan Hasil Koordinasi Penyusunan Laporan Capaian Kinerja dan Ikhtisar Realisasi Kinerja SKPD				1 Laporan	1 Laporan	2,048,000	2,048,000	2,048,000		Dana Transfer Umum-Dana Alokasi Umum	Memperkuat Stabilitas Polhukhankam Dan Transformasi Pelayanan Publik	5. Peningkatan kualitas aparatur yang profesional, Tata Kelola Pemerintahan yang baik dan Stabilitas Kamtibmas	Aparatur	1 Laporan	2,048,000	Kecamatan Belalau
7 01 01 2.01 07	Evaluasi Kinerja Perangkat Daerah	Jumlah Laporan Evaluasi Kinerja Perangkat Daerah				12 Laporan	12 Laporan	1,883,800	1,289,500	1,289,500	Kab. Lampung Barat, Belalau, Semua Kelurahan	Dana Transfer Umum-Dana Alokasi Umum	Memperkuat Stabilitas Polhukhankam Dan Transformasi Pelayanan Publik	5. Peningkatan kualitas aparatur yang profesional, Tata Kelola Pemerintahan yang baik dan Stabilitas Kamtibmas	Aparatur	12 Laporan	1,883,800	Kecamatan Belalau
7 01 01 2.02	**Administrasi Keuangan Perangkat Daerah**	Jumlah dokumen Administrasi Keuangan Perangkat	20 dokumen		0 dokumen	5 dokumen	5 dokumen	**375,623,300**	**431,725,700**	**364,673,300**						5 dokumen	**375,623,300**	

Penetapan Perubahan Rencana Kerja Pemerintah Daerah (RKPD)
Kabupaten Lampung Barat
Tahun 2023

Kode	Urusan/ Bidang Urusan/ Program/ Kegiatan/ Sub Kegiatan	Indikator Program/ Kegiatan/ Sub Kegiatan	Target Akhir Periode RPJMD	Realisasi Capaian RKPD Tahun 2021	Prakiraan Capaian Target RKPD Tahun 2022	Capaian Kinerja dan Kerangka Pendanaan									Kelompok Sasaran	Prakiraan Maju Rencana Tahun 2024		Perangkat Daerah Penanggung Jawab
						Target 2023		Pagu Indikatif			Lokasi	Sumber Dana	Prioritas			Target	Pagu Indikatif	
						Semula	Menjadi	RKPD 2023	APBD 2023	RKPD 2023 Perubahan			Nasional	Daerah				
		Daerah yang disusun																
7 01 01 2.02 01	Penyediaan Gaji dan Tunjangan ASN	Jumlah Orang yang Menerima Gaji dan Tunjangan ASN				12 Orang/bulan	12 Orang/bulan	369,100,000	425,202,400	358,150,000		Dana Transfer Umum-Dana Alokasi Umum		5. Peningkatan kualitas aparatur yang profesional, Tata Kelola Pemerintahan yang baik dan Stabilitas Kamtibmas	Aparatur	12 Orang/bulan	369,100,000	Kecamatan Belalau
7 01 01 2.02 05	Koordinasi dan Penyusunan Laporan Keuangan Akhir Tahun SKPD	Jumlah Laporan Keuangan Akhir Tahun SKPD dan Laporan Hasil Koordinasi Penyusunan Laporan Keuangan Akhir Tahun SKPD				1 Laporan	1 Laporan	2,444,400	2,444,400	2,444,400	Kab. Lampung Barat, Belalau, Semua Kelurahan	Dana Transfer Umum-Dana Alokasi Umum		5. Peningkatan kualitas aparatur yang profesional, Tata Kelola Pemerintahan yang baik dan Stabilitas Kamtibmas	Aparatur	1 Laporan	2,444,400	Kecamatan Belalau
7 01 01 2.02 07	Koordinasi dan Penyusunan Laporan Keuangan Bulanan/ Triwulanan/ Semesteran SKPD	Jumlah Laporan Keuangan Bulanan/ Triwulanan/ Semesteran SKPD dan Laporan Koordinasi Penyusunan Laporan Keuangan Bulanan/Triwulanan /Semesteran SKPD				3 Laporan	3 Laporan	2,049,500	2,049,500	2,049,500		Dana Transfer Umum-Dana Alokasi Umum		5. Peningkatan kualitas aparatur yang profesional, Tata Kelola Pemerintahan yang baik dan Stabilitas Kamtibmas	Aparatur	3 Laporan	2,049,500	Kecamatan Belalau
7 01 01 2.02 08	Penyusunan Pelaporan dan Analisis Prognosis Realisasi Anggaran	Jumlah Dokumen Pelaporan dan Analisis Prognosis Realisasi Anggaran				1 Dokumen	1 Dokumen	2,029,400	2,029,400	2,029,400	Kab. Lampung Barat, Belalau, Semua Kelurahan	Dana Transfer Umum-Dana Alokasi Umum		5. Peningkatan kualitas aparatur yang profesional, Tata Kelola Pemerintahan yang baik dan Stabilitas Kamtibmas	Aparatur	1 Dokumen	2,029,400	Kecamatan Belalau
7 01 01 2.05	**Administrasi Kepegawaian Perangkat Daerah**							**5,000,000**	**5,000,000**	**5,000,000**							**5,000,000**	
7 01 01 2.05 09	Pendidikan dan Pelatihan Pegawai Berdasarkan Tugas dan Fungsi	Jumlah Pegawai Berdasarkan Tugas dan Fungsi yang Mengikuti Pendidikan dan Pelatihan				1 Orang	1 Orang	5,000,000	5,000,000	5,000,000	Kab. Lampung Barat, Belalau, Semua Kelurahan	Dana Transfer Umum-Dana Alokasi Umum		5. Peningkatan kualitas aparatur yang profesional, Tata Kelola Pemerintahan yang baik dan Stabilitas Kamtibmas		1 Orang	5,000,000	Kecamatan Belalau
7 01 01 2.06	**Administrasi Umum Perangkat Daerah**	Jumlah paket penyediaan administrasi umum	8 Paket		0 Paket	2 Paket	2 Paket	**40,307,500**	**40,305,000**	**39,915,600**						2 Paket	**40,307,500**	
7 01 01 2.06 01	Penyediaan Komponen Instalasi Listrik/Penerangan Bangunan Kantor	Jumlah Paket Komponen Instalasi Listrik/Penerangan Bangunan Kantor yang Disediakan				1 Paket	1 Paket	3,577,500	3,575,000	3,575,000	Kab. Lampung Barat, Belalau, Semua Kelurahan	Dana Transfer Umum-Dana Alokasi Umum		5. Peningkatan kualitas aparatur yang profesional, Tata Kelola Pemerintahan	Aparatur	1 Paket	3,577,500	Kecamatan Belalau

Penetapan Perubahan Rencana Kerja Pemerintah Daerah (RKPD)
Kabupaten Lampung Barat
Tahun 2023

Kode	Urusan/ Bidang Urusan/ Program/ Kegiatan/ Sub Kegiatan	Indikator Program/ Kegiatan/ Sub Kegiatan	Target Akhir Periode RPJMD	Realisasi Capaian RKPD Tahun 2021	Prakiraan Capaian Target RKPD Tahun 2022	Capaian Kinerja dan Kerangka Pendanaan									Kelompok Sasaran	Prakiraan Maju Rencana Tahun 2024		Perangkat Daerah Penanggung Jawab
						Target 2023		Pagu Indikatif			Lokasi	Sumber Dana	Prioritas			Target	Pagu Indikatif	
						Semula	Menjadi	RKPD 2023	APBD 2023	RKPD 2023 Perubahan			Nasional	Daerah				
														yang baik dan Stabilitas Kamtibmas				
7 01 01 2.06 05	Penyediaan Barang Cetakan dan Penggandaan	Jumlah Paket Barang Cetakan dan Penggandaan yang Disediakan				1 Paket	1 Paket	14,810,000	14,810,000	14,810,000	Kab. Lampung Barat, Belalau, Semua Kelurahan	Dana Transfer Umum-Dana Alokasi Umum		5. Peningkatan kualitas aparatur yang profesional, Tata Kelola Pemerintahan yang baik dan Stabilitas Kamtibmas	Aparatur	1 Paket	14,810,000	Kecamatan Belalau
7 01 01 2.06 06	Penyediaan Bahan Bacaan dan Peraturan Perundang-undangan	Jumlah Dokumen Bahan Bacaan dan Peraturan Perundang-Undangan yang Disediakan				3 Dokumen	3 Dokumen	3,960,000	3,960,000	3,960,000	Kab. Lampung Barat, Belalau, Semua Kelurahan	Dana Transfer Umum-Dana Alokasi Umum		5. Peningkatan kualitas aparatur yang profesional, Tata Kelola Pemerintahan yang baik dan Stabilitas Kamtibmas	Aparatur	3 Dokumen	3,960,000	Kecamatan Belalau
7 01 01 2.06 08	Fasilitasi Kunjungan Tamu	Jumlah Laporan Fasilitasi Kunjungan Tamu				1 Laporan	1 Laporan	6,000,000	6,000,000	6,000,000	Kab. Lampung Barat, Belalau, Semua Kelurahan	Dana Transfer Umum-Dana Alokasi Umum		5. Peningkatan kualitas aparatur yang profesional, Tata Kelola Pemerintahan yang baik dan Stabilitas Kamtibmas	Aparatur	1 Laporan	6,000,000	Kecamatan Belalau
7 01 01 2.06 09	Penyelenggaraan Rapat Koordinasi dan Konsultasi SKPD	Jumlah Laporan Penyelenggaraan Rapat Koordinasi dan Konsultasi SKPD				1 Laporan	1 Laporan	11,960,000	11,960,000	11,570,600	Kab. Lampung Barat, Belalau, Semua Kelurahan	Dana Transfer Umum-Dana Alokasi Umum		5. Peningkatan kualitas aparatur yang profesional, Tata Kelola Pemerintahan yang baik dan Stabilitas Kamtibmas	Aparatur	1 Laporan	11,960,000	Kecamatan Belalau
7 01 01 2.08	**Penyediaan Jasa Penunjang Urusan Pemerintahan Daerah**							**139,734,000**	**79,618,600**	**79,618,600**							**139,734,000**	
7 01 01 2.08 01	Penyediaan Jasa Surat Menyurat	Jumlah Laporan Penyediaan Jasa Surat Menyurat				5 Laporan	5 Laporan	7,148,000	7,148,000	7,148,000	Kab. Lampung Barat, Belalau, Semua Kelurahan	Dana Transfer Umum-Dana Alokasi Umum		5. Peningkatan kualitas aparatur yang profesional, Tata Kelola Pemerintahan yang baik dan Stabilitas Kamtibmas		5 Laporan	7,148,000	Kecamatan Belalau
7 01 01 2.08 02	Penyediaan Jasa Komunikasi, Sumber Daya Air dan Listrik	Jumlah Laporan Penyediaan Jasa Komunikasi, Sumber Daya Air dan Listrik yang Disediakan				12 Laporan	12 Laporan	12,720,000	12,700,000	12,700,000	Kab. Lampung Barat, Belalau, Semua Kelurahan	Dana Transfer Umum-Dana Alokasi Umum		5. Peningkatan kualitas aparatur yang profesional, Tata Kelola Pemerintahan yang baik dan		12 Laporan	12,720,000	Kecamatan Belalau

Penetapan Perubahan Rencana Kerja Pemerintah Daerah (RKPD)
Kabupaten Lampung Barat
Tahun 2023

Kode	Urusan/ Bidang Urusan/ Program/ Kegiatan/ Sub Kegiatan	Indikator Program/ Kegiatan/ Sub Kegiatan	Target Akhir Periode RPJMD	Realisasi Capaian RKPD Tahun 2021	Prakiraan Capaian Target RKPD Tahun 2022	Capaian Kinerja dan Kerangka Pendanaan									Kelompok Sasaran	Prakiraan Maju Rencana Tahun 2024		Perangkat Daerah Penanggung Jawab
						Target 2023		Pagu Indikatif			Lokasi	Sumber Dana	Prioritas			Target	Pagu Indikatif	
						Semula	Menjadi	RKPD 2023	APBD 2023	RKPD 2023 Perubahan			Nasional	Daerah				
														Stabilitas Kamtibmas				
7 01 01 2.08 03	Penyediaan Jasa Peralatan dan Perlengkapan Kantor	Jumlah Laporan Penyediaan Jasa Peralatan dan Perlengkapan Kantor yang Disediakan				1 Laporan	1 Laporan	45,858,000	19,200,000	19,200,000	Kab. Lampung Barat, Belalau, Semua Kelurahan	Dana Transfer Umum-Dana Alokasi Umum		5. Peningkatan kualitas aparatur yang profesional, Tata Kelola Pemerintahan yang baik dan Stabilitas Kamtibmas		1 Laporan	45,858,000	Kecamatan Belalau
7 01 01 2.08 04	Penyediaan Jasa Pelayanan Umum Kantor	Jumlah Laporan Penyediaan Jasa Pelayanan Umum Kantor yang Disediakan				1 Laporan	1 Laporan	74,008,000	40,570,600	40,570,600	Kab. Lampung Barat, Belalau, Semua Kelurahan	Dana Transfer Umum-Dana Alokasi Umum		5. Peningkatan kualitas aparatur yang profesional, Tata Kelola Pemerintahan yang baik dan Stabilitas Kamtibmas		1 Laporan	74,008,000	Kecamatan Belalau
7 01 01 2.09	**Pemeliharaan Barang Milik Daerah Penunjang Urusan Pemerintahan Daerah**	Jumlah Barang Milik Daerah Penunjang Urusan Pemerintahan Daerah yang dipelihara	32 unit		0 unit	8 unit	8 unit	**54,919,000**	**38,750,000**	**23,125,000**						8 unit	**54,919,000**	
7 01 01 2.09 01	Penyediaan Jasa Pemeliharaan, Biaya Pemeliharaan, dan Pajak Kendaraan Perorangan Dinas atau Kendaraan Dinas Jabatan	Jumlah Kendaraan Perorangan Dinas atau Kendaraan Dinas Jabatan yang Dipelihara dan dibayarkan Pajaknya				5 Unit	5 Unit	33,844,000	37,750,000	22,125,000	Kab. Lampung Barat, Belalau, Semua Kelurahan	Dana Transfer Umum-Dana Alokasi Umum	Memperkuat Stabilitas Polhukhankam Dan Transformasi Pelayanan Publik	5. Peningkatan kualitas aparatur yang profesional, Tata Kelola Pemerintahan yang baik dan Stabilitas Kamtibmas	Aparatur	5 Unit	33,844,000	Kecamatan Belalau
7 01 01 2.09 06	Pemeliharaan Peralatan dan Mesin Lainnya	Jumlah Kendaraan Perorangan Dinas atau Kendaraan Dinas Jabatan yang Dipelihara dan dibayarkan Pajaknya				2 Unit	2 Unit	5,475,000	1,000,000	1,000,000	Kab. Lampung Barat, Belalau, Semua Kelurahan	Dana Transfer Umum-Dana Alokasi Umum	Memperkuat Stabilitas Polhukhankam Dan Transformasi Pelayanan Publik	5. Peningkatan kualitas aparatur yang profesional, Tata Kelola Pemerintahan yang baik dan Stabilitas Kamtibmas	Aparatur	2 Unit	5,475,000	Kecamatan Belalau
7 01 01 2.09 09	Pemeliharaan/Rehabilitasi Gedung Kantor dan Bangunan Lainnya	Jumlah Gedung Kantor dan Bangunan Lainnya yang Dipelihara/Direhabilitasi				1 Unit	1 Unit	15,600,000	0	0	Kab. Lampung Barat, Belalau, Semua Kelurahan	Dana Transfer Umum-Dana Alokasi Umum	Memperkuat Stabilitas Polhukhankam Dan Transformasi Pelayanan Publik	5. Peningkatan kualitas aparatur yang profesional, Tata Kelola Pemerintahan yang baik dan Stabilitas Kamtibmas	Aparatur	1 Unit	15,600,000	Kecamatan Belalau

Penetapan Perubahan Rencana Kerja Pemerintah Daerah (RKPD)
Kabupaten Lampung Barat
Tahun 2023

Kode	Urusan/ Bidang Urusan/ Program/ Kegiatan/ Sub Kegiatan	Indikator Program/ Kegiatan/ Sub Kegiatan	Target Akhir Periode RPJMD	Realisasi Capaian RKPD Tahun 2021	Prakiraan Capaian Target RKPD Tahun 2022	Capaian Kinerja dan Kerangka Pendanaan									Kelompok Sasaran	Prakiraan Maju Rencana Tahun 2024		Perangkat Daerah Penanggung Jawab
						Target 2023		Pagu Indikatif			Lokasi	Sumber Dana	Prioritas			Target	Pagu Indikatif	
						Semula	Menjadi	RKPD 2023	APBD 2023	RKPD 2023 Perubahan			Nasional	Daerah				
7 01 02	**PROGRAM PENYELENGGARAAN PEMERINTAHAN DAN PELAYANAN PUBLIK**	Persentase penyelenggaraan pemerintahan dan pelayanan publik yang dilaksanakan Kec Belalau	100,00 %		0 %	100,00 %	100,00 %	**22,754,900**	**16,739,800**	**16,739,800**						100,00 %	**22,754,900**	
7 01 02 2.04	**Pelaksanaan Urusan Pemerintahan yang Dilimpahkan kepada Camat**	Jumlah Urusan Pemerintahan yang Dilimpahkan kepada Camat	0 Urusan		0 Urusan	0 Urusan	0 Urusan	**22,754,900**	**16,739,800**	**16,739,800**						0 Urusan	**22,754,900**	
7 01 02 2.04 01	Pelaksanaan Urusan Pemerintahan yang Terkait dengan Pelayanan Perizinan Non Usaha	Jumlah Dokumen Non Perizinan Usaha yang Dilaksanakan				1 Dokumen	1 Dokumen	12,754,900	10,199,800	10,199,800	Kab. Lampung Barat, Belalau, Semua Kelurahan	Dana Transfer Umum-Dana Alokasi Umum	Memperkuat Stabilitas Polhukhankam Dan Transformasi Pelayanan Publik	5. Peningkatan kualitas aparatur yang profesional, Tata Kelola Pemerintahan yang baik dan Stabilitas Kamtibmas	Aparatur	1 Dokumen	12,754,900	Kecamatan Belalau
7 01 02 2.04 03	Pelaksanaan Urusan Pemerintahan yang Terkait dengan Kewenangan Lain yang Dilimpahkan	Jumlah Laporan Pelaksanaan Kewenangan Lain yang Dilimpahkan				1 Laporan	1 Laporan	10,000,000	6,540,000	6,540,000	Kab. Lampung Barat, Belalau, Semua Kelurahan	Dana Transfer Umum-Dana Alokasi Umum	Memperkuat Stabilitas Polhukhankam Dan Transformasi Pelayanan Publik	5. Peningkatan kualitas aparatur yang profesional, Tata Kelola Pemerintahan yang baik dan Stabilitas Kamtibmas	Aparatur	1 Laporan	10,000,000	Kecamatan Belalau
7 01 03	**PROGRAM PEMBERDAYAAN MASYARAKAT DESA DAN KELURAHAN**	Jumlah pekon mandiri Kec Belalau	4 pekon mandiri		0 pekon mandiri	1 pekon mandiri	1 pekon mandiri	**30,000,000**	**30,000,000**	**30,000,000**						1 pekon mandiri	**30,000,000**	
7 01 03 2.01	**Koordinasi Kegiatan Pemberdayaan Desa**	Jumlah dokumen Koordinasi Kegiatan Pemberdayaan Desa	4 dokumen		0 dokumen	1 dokumen	1 dokumen	**30,000,000**	**30,000,000**	**30,000,000**						1 dokumen	**30,000,000**	
7 01 03 2.01 01	Peningkatan Partisipasi Masyarakat dalam Forum Musyawarah Perencanaan Pembangunan di Desa	Jumlah Lembaga Kemasyarakatan yang Berpartisipasi dalam Forum Musyawarah Perencanaan Pembangunan di Desa				5 Lembaga Kemasyarakatan	5 Lembaga Kemasyarakatan	15,000,000	15,000,000	15,000,000	Kab. Lampung Barat, Belalau, Semua Kelurahan	Dana Transfer Umum-Dana Alokasi Umum		5. Peningkatan kualitas aparatur yang profesional, Tata Kelola Pemerintahan yang baik dan Stabilitas Kamtibmas	Aparatur	5 Lembaga Kemasyarakatan	15,000,000	Kecamatan Belalau
7 01 03 2.01 02	Sinkronisasi Program Kerja dan Kegiatan Pemberdayaan Masyarakat yang Dilakukan oleh Pemerintah dan Swasta di Wilayah Kerja Kecamatan	Jumlah Lembaga Kemasyarakatan yang Berpartisipasi dalam Forum Musyawarah Perencanaan Pembangunan di Desa				1 Lembaga Kemasyarakatan	1 Lembaga Kemasyarakatan	15,000,000	15,000,000	15,000,000	Kab. Lampung Barat, Belalau, Semua Kelurahan	Dana Transfer Umum-Dana Alokasi Umum		5. Peningkatan kualitas aparatur yang profesional, Tata Kelola Pemerintahan yang baik dan Stabilitas Kamtibmas	Aparatur	1 Lembaga Kemasyarakatan	15,000,000	Kecamatan Belalau

Penetapan Perubahan Rencana Kerja Pemerintah Daerah (RKPD)
Kabupaten Lampung Barat
Tahun 2023

Kode	Urusan/ Bidang Urusan/ Program/ Kegiatan/ Sub Kegiatan	Indikator Program/ Kegiatan/ Sub Kegiatan	Target Akhir Periode RPJMD	Realisasi Capaian RKPD Tahun 2021	Prakiraan Capaian Target RKPD Tahun 2022	Capaian Kinerja dan Kerangka Pendanaan									Kelompok Sasaran	Prakiraan Maju Rencana Tahun 2024		Perangkat Daerah Penanggung Jawab
						Target 2023		Pagu Indikatif			Lokasi	Sumber Dana	Prioritas			Target	Pagu Indikatif	
						Semula	Menjadi	RKPD 2023	APBD 2023	RKPD 2023 Perubahan			Nasional	Daerah				
7 01 04	**PROGRAM KOORDINASI KETENTRAMAN DAN KETERTIBAN UMUM**	Perentase penurunan kasus gangguan keamanan Kec Belalau	100 %		0 %	25,00 %	25,00 %	**28,459,800**	**24,079,500**	**24,079,500**						25,00 %	**28,459,800**	
7 01 04 2.01	**Koordinasi Upaya Penyelenggaraan Ketenteraman dan Ketertiban Umum**	Jumlah laporan Koordinasi Upaya Penyelenggaraan Ketenteraman dan Ketertiban Umum	8 laporan		0 laporan	2 laporan	2 laporan	**28,459,800**	**24,079,500**	**24,079,500**						2 laporan	**28,459,800**	
7 01 04 2.01 01	Sinergitas dengan Kepolisian Negara Republik Indonesia, Tentara Nasional Indonesia dan Instansi Vertikal di Wilayah Kecamatan	Jumlah Laporan Hasil Sinergitas dengan Kepolisian Negara Republik Indonesia, Tentara Nasional Indonesia dan Instansi Vertikal di Wilayah Kecamatan				1 Laporan	1 Laporan	18,459,800	15,539,500	15,539,500	Kab. Lampung Barat, Belalau, Semua Kelurahan	Dana Transfer Umum-Dana Alokasi Umum		5. Peningkatan kualitas aparatur yang profesional, Tata Kelola Pemerintahan yang baik dan Stabilitas Kamtibmas	Aparatur	1 Laporan	18,459,800	Kecamatan Belalau
7 01 04 2.01 02	Harmonisasi Hubungan dengan Tokoh Agama dan Tokoh Masyarakat	Jumlah Laporan Pelaksanaan Harmonisasi Hubungan dengan Tokoh Agama dan Tokoh Masyarakat				1 Laporan	1 Laporan	10,000,000	8,540,000	8,540,000	Kab. Lampung Barat, Belalau, Semua Kelurahan	Dana Transfer Umum-Dana Alokasi Umum		5. Peningkatan kualitas aparatur yang profesional, Tata Kelola Pemerintahan yang baik dan Stabilitas Kamtibmas	Aparatur	1 Laporan	10,000,000	Kecamatan Belalau
7 01 05	**PROGRAM PENYELENGGARAAN URUSAN PEMERINTAHAN UMUM**	Persentase penyelenggaraan urusan pemerintahan umum yang dilaksanakan Kec Belalau	100,00 %		0 %	100,00 %	100,00 %	**32,900,700**	**20,815,400**	**20,815,400**						100,00 %	**32,900,700**	
7 01 05 2.01	**Penyelenggaraan Urusan Pemerintahan Umum Sesuai Penugasan Kepala Daerah**	Jumlah Urusan Pemerintahan Umum Sesuai Penugasan Kepala Daerah	0 urusan		0 urusan	0 urusan	0 urusan	**32,900,700**	**20,815,400**	**20,815,400**						0 urusan	**32,900,700**	
7 01 05 2.01 07	Pelaksanaan Semua Urusan Pemerintahan yang Bukan Merupakan Kewenangan Daerah dan Tidak Dilaksanakan oleh Instansi Vertikal	Jumlah Dokumen Semua Urusan Pemerintahan yang Bukan Merupakan Kewenangan Daerah dan Tidak Dilaksanakan oleh Instansi Vertikal				2 Dokumen	2 Dokumen	12,495,800	6,655,800	6,655,800	Kab. Lampung Barat, Belalau, Semua Kelurahan	Dana Transfer Umum-Dana Alokasi Umum		5. Peningkatan kualitas aparatur yang profesional, Tata Kelola Pemerintahan yang baik dan Stabilitas Kamtibmas	Aparatur	2 Dokumen	12,495,800	Kecamatan Belalau
7 01 05 2.01 08	Pelaksanaan Tugas Forum Koordinasi Pimpinan di Kecamatan	Jumlah Dokumen Tugas Forum Koordinasi Pimpinan di Kecamatan				2 Dokumen	2 Dokumen	20,404,900	14,159,600	14,159,600	Kab. Lampung Barat, Belalau, Semua Kelurahan	Dana Transfer Umum-Dana Alokasi Umum		5. Peningkatan kualitas aparatur yang profesional, Tata Kelola Pemerintahan yang baik dan Stabilitas Kamtibmas	Aparatur	2 Dokumen	20,404,900	Kecamatan Belalau

Penetapan Perubahan Rencana Kerja Pemerintah Daerah (RKPD)
Kabupaten Lampung Barat
Tahun 2023

Kode	Urusan/ Bidang Urusan/ Program/ Kegiatan/ Sub Kegiatan	Indikator Program/ Kegiatan/ Sub Kegiatan	Target Akhir Periode RPJMD	Realisasi Capaian RKPD Tahun 2021	Prakiraan Capaian Target RKPD Tahun 2022	Capaian Kinerja dan Kerangka Pendanaan									Kelompok Sasaran	Prakiraan Maju Rencana Tahun 2024		Perangkat Daerah Penanggung Jawab
						Target 2023		Pagu Indikatif			Lokasi	Sumber Dana	Prioritas			Target	Pagu Indikatif	
						Semula	Menjadi	RKPD 2023	APBD 2023	RKPD 2023 Perubahan			Nasional	Daerah				
7 01 06	**PROGRAM PEMBINAAN DAN PENGAWASAN PEMERINTAHAN DESA**	Persentase desa yang dibina dan diawasi Kec Belalau	100,00 %		0 %	100,00 %	100,00 %	**46,199,800**	**32,019,700**	**32,019,700**						100,00 %	**46,199,800**	
7 01 06 2.01	**Fasilitasi, Rekomendasi dan Koordinasi Pembinaan dan Pengawasan Pemerintahan Desa**	Jumlah dokumen Fasilitasi, Rekomendasi dan Koordinasi Pembinaan dan Pengawasan Pemerintahan Desa	16 dokumen		0 dokumen	4 dokumen	4 dokumen	**46,199,800**	**32,019,700**	**32,019,700**						4 dokumen	**46,199,800**	
7 01 06 2.01 13	Fasilitasi Penyusunan Perencanaan Pembangunan Partisipatif	Jumlah Dokumen Fasilitasi dalam rangka Perencanaan Pembangunan Partisipatif				2 Dokumen	2 Dokumen	21,199,800	17,739,700	17,739,700	Kab. Lampung Barat, Belalau, Semua Kelurahan	Dana Transfer Umum-Dana Alokasi Umum		5. Peningkatan kualitas aparatur yang profesional, Tata Kelola Pemerintahan yang baik dan Stabilitas Kamtibmas	Aparatur	2 Dokumen	21,199,800	Kecamatan Belalau
7 01 06 2.01 16	Fasilitasi Penyusunan Program dan Pelaksanaan Pemberdayaan Masyarakat Desa	Jumlah Dokumen Fasilitasi dalam rangka Program dan Pelaksanaan Pemberdayaan Masyarakat Desa				2 Dokumen	2 Dokumen	25,000,000	14,280,000	14,280,000	Kab. Lampung Barat, Belalau, Semua Kelurahan	Dana Transfer Umum-Dana Alokasi Umum		5. Peningkatan kualitas aparatur yang profesional, Tata Kelola Pemerintahan yang baik dan Stabilitas Kamtibmas	Aparatur	2 Dokumen	25,000,000	Kecamatan Belalau
7	**UNSUR KEWILAYAHAN**																	
7 01	**KECAMATAN**							**983,731,660**	**700,774,800**	**625,435,000**							**1,046,381,660**	
7 01 01	**PROGRAM PENUNJANG URUSAN PEMERINTAHAN DAERAH KABUPATEN/KOTA**	Nilai SAKIP Perangkat Daerah Kec Batu Brak	78,00 %		0 %	75,00 %	75,00 %	**737,491,660**	**611,573,800**	**536,234,000**						75,00 %	**765,141,660**	
7 01 01 2.01	**Perencanaan, Penganggaran, dan Evaluasi Kinerja Perangkat Daerah**	Jumlah dokumen Perencanaan, Penganggaran, dan Evaluasi Kinerja Perangkat Daerah yang disusun	106 Dokumen		0 Dokumen	28 Dokumen	28 Dokumen	**22,500,000**	**15,074,400**	**15,074,400**						28 Dokumen	**23,750,000**	
7 01 01 2.01 01	Penyusunan Dokumen Perencanaan Perangkat Daerah	Jumlah Dokumen Perencanaan Perangkat Daerah				1 Dokumen	1 Dokumen	2,000,000	2,000,000	2,000,000	Kab. Lampung Barat, Batu Brak, Pekon Balak	Dana Transfer Umum-Dana Alokasi Umum	Memperkuat Stabilitas Polhukhankam Dan Transformasi Pelayanan Publik	5. Peningkatan kualitas aparatur yang profesional, Tata Kelola Pemerintahan yang baik dan Stabilitas Kamtibmas	Aparatur	1 Dokumen	2,250,000	Kecamatan Batu Brak

Penetapan Perubahan Rencana Kerja Pemerintah Daerah (RKPD)
Kabupaten Lampung Barat
Tahun 2023

Kode	Urusan/ Bidang Urusan/ Program/ Kegiatan/ Sub Kegiatan	Indikator Program/ Kegiatan/ Sub Kegiatan	Target Akhir Periode RPJMD	Realisasi Capaian RKPD Tahun 2021	Prakiraan Capaian Target RKPD Tahun 2022	Capaian Kinerja dan Kerangka Pendanaan									Kelompok Sasaran	Prakiraan Maju Rencana Tahun 2024		Perangkat Daerah Penanggung Jawab
						Target 2023		Pagu Indikatif			Lokasi	Sumber Dana	Prioritas			Target	Pagu Indikatif	
						Semula	Menjadi	RKPD 2023	APBD 2023	RKPD 2023 Perubahan			Nasional	Daerah				
7 01 01 2.01 02	Koordinasi dan Penyusunan Dokumen RKA-SKPD	Jumlah Dokumen RKA-SKPD dan Laporan Hasil Koordinasi Penyusunan Dokumen RKA-SKPD				1 Dokumen	1 Dokumen	3,500,000	2,614,400	2,614,400	Kab. Lampung Barat, Batu Brak, Pekon Balak	Dana Transfer Umum-Dana Alokasi Umum	Memperkuat Stabilitas Polhukhankam Dan Transformasi Pelayanan Publik	5. Peningkatan kualitas aparatur yang profesional, Tata Kelola Pemerintahan yang baik dan Stabilitas Kamtibmas	Aparatur	1 Dokumen	3,750,000	Kecamatan Batu Brak
7 01 01 2.01 03	Koordinasi dan Penyusunan Dokumen Perubahan RKA-SKPD	Jumlah Dokumen Perubahan RKA-SKPD dan Laporan Hasil Koordinasi Penyusunan Dokumen Perubahan RKA-SKPD				1 Dokumen	1 Dokumen	3,500,000	2,635,000	2,635,000	Kab. Lampung Barat, Batu Brak, Semua Kelurahan	Dana Transfer Umum-Dana Alokasi Umum	Memperkuat Stabilitas Polhukhankam Dan Transformasi Pelayanan Publik	5. Peningkatan kualitas aparatur yang profesional, Tata Kelola Pemerintahan yang baik dan Stabilitas Kamtibmas	Aparatur	1 Dokumen	3,750,000	Kecamatan Batu Brak
7 01 01 2.01 04	Koordinasi dan Penyusunan DPA-SKPD	Jumlah Dokumen DPA-SKPD dan Laporan Hasil Koordinasi Penyusunan Dokumen DPA-SKPD				1 Dokumen	1 Dokumen	3,500,000	2,635,000	2,635,000	Kab. Lampung Barat, Batu Brak, Pekon Balak	Dana Transfer Umum-Dana Alokasi Umum	Memperkuat Stabilitas Polhukhankam Dan Transformasi Pelayanan Publik	1. Peningkatan Pertumbuhan Sektor-sektor Ekonomi Potensial	Aparatur	1 Dokumen	3,750,000	Kecamatan Batu Brak
7 01 01 2.01 05	Koordinasi dan Penyusunan Perubahan DPA-SKPD	Jumlah Dokumen Perubahan DPA-SKPD dan Laporan Hasil Koordinasi Penyusunan Dokumen Perubahan DPA-SKPD				1 Dokumen	1 Dokumen	3,500,000	2,555,000	2,555,000	Kab. Lampung Barat, Batu Brak, Semua Kelurahan	Dana Transfer Umum-Dana Alokasi Umum	Memperkuat Stabilitas Polhukhankam Dan Transformasi Pelayanan Publik	5. Peningkatan kualitas aparatur yang profesional, Tata Kelola Pemerintahan yang baik dan Stabilitas Kamtibmas	Aparatur	1 Dokumen	3,500,000	Kecamatan Batu Brak
7 01 01 2.01 06	Koordinasi dan Penyusunan Laporan Capaian Kinerja dan Ikhtisar Realisasi Kinerja SKPD	Jumlah Laporan Capaian Kinerja dan Ikhtisar Realisasi Kinerja SKPD dan Laporan Hasil Koordinasi Penyusunan Laporan Capaian Kinerja dan Ikhtisar Realisasi Kinerja SKPD				1 Laporan	1 Laporan	3,500,000	2,635,000	2,635,000	Kab. Lampung Barat, Batu Brak, Semua Kelurahan	Dana Transfer Umum-Dana Alokasi Umum	Memperkuat Stabilitas Polhukhankam Dan Transformasi Pelayanan Publik	5. Peningkatan kualitas aparatur yang profesional, Tata Kelola Pemerintahan yang baik dan Stabilitas Kamtibmas	Aparatur	1 Laporan	3,500,000	Kecamatan Batu Brak
7 01 01 2.01 07	Evaluasi Kinerja Perangkat Daerah	Jumlah Laporan Evaluasi Kinerja Perangkat Daerah				1 Laporan	1 Laporan	3,000,000	0	0	Kab. Lampung Barat, Batu Brak, Semua Kelurahan	Dana Transfer Umum-Dana Alokasi Umum	Memperkuat Stabilitas Polhukhankam Dan Transformasi Pelayanan Publik	5. Peningkatan kualitas aparatur yang profesional, Tata Kelola Pemerintahan yang baik dan Stabilitas Kamtibmas	Aparatur	1 Laporan	3,250,000	Kecamatan Batu Brak
7 01 01 2.02	**Administrasi Keuangan Perangkat Daerah**	Jumlah dokumen Administrasi Keuangan Perangkat Daerah yang disusun	82 Dokumen		0 Dokumen	17 Dokumen	17 Dokumen	**347,250,000**	**396,530,540**	**335,295,740**						17 Dokumen	**347,750,000**	

Penetapan Perubahan Rencana Kerja Pemerintah Daerah (RKPD)
Kabupaten Lampung Barat
Tahun 2023

Kode	Urusan/ Bidang Urusan/ Program/ Kegiatan/ Sub Kegiatan	Indikator Program/ Kegiatan/ Sub Kegiatan	Target Akhir Periode RPJMD	Realisasi Capaian RKPD Tahun 2021	Prakiraan Capaian Target RKPD Tahun 2022	Capaian Kinerja dan Kerangka Pendanaan									Kelompok Sasaran	Prakiraan Maju Rencana Tahun 2024		Perangkat Daerah Penanggung Jawab
						Target 2023		Pagu Indikatif			Lokasi	Sumber Dana	Prioritas			Target	Pagu Indikatif	
						Semula	Menjadi	RKPD 2023	APBD 2023	RKPD 2023 Perubahan			Nasional	Daerah				
7 01 01 2.02 01	Penyediaan Gaji dan Tunjangan ASN	Jumlah Orang yang Menerima Gaji dan Tunjangan ASN				15 Orang/bulan	15 Orang/bulan	340,000,000	390,784,540	329,549,740	Kab. Lampung Barat, Batu Brak, Semua Kelurahan	Dana Transfer Umum-Dana Alokasi Umum		5. Peningkatan kualitas aparatur yang profesional, Tata Kelola Pemerintahan yang baik dan Stabilitas Kamtibmas	Aparatur	15 Orang/bulan	340,000,000	Kecamatan Batu Brak
7 01 01 2.02 05	Koordinasi dan Penyusunan Laporan Keuangan Akhir Tahun SKPD	Jumlah Laporan Keuangan Akhir Tahun SKPD dan Laporan Hasil Koordinasi Penyusunan Laporan Keuangan Akhir Tahun SKPD				3 Laporan	3 Laporan	2,500,000	2,500,000	2,500,000	Kab. Lampung Barat, Batu Brak, Pekon Balak	Dana Transfer Umum-Dana Alokasi Umum		5. Peningkatan kualitas aparatur yang profesional, Tata Kelola Pemerintahan yang baik dan Stabilitas Kamtibmas	Aparatur	3 Laporan	2,250,000	Kecamatan Batu Brak
7 01 01 2.02 07	Koordinasi dan Penyusunan Laporan Keuangan Bulanan/ Triwulanan/ Semesteran SKPD	Jumlah Laporan Keuangan Bulanan/ Triwulanan/ Semesteran SKPD dan Laporan Koordinasi Penyusunan Laporan Keuangan Bulanan/Triwulanan /Semesteran SKPD				4 Laporan	4 Laporan	2,500,000	1,672,000	1,672,000	Kab. Lampung Barat, Batu Brak, Pekon Balak	Dana Transfer Umum-Dana Alokasi Umum		5. Peningkatan kualitas aparatur yang profesional, Tata Kelola Pemerintahan yang baik dan Stabilitas Kamtibmas	Aparatur	4 Laporan	3,000,000	Kecamatan Batu Brak
7 01 01 2.02 08	Penyusunan Pelaporan dan Analisis Prognosis Realisasi Anggaran	Jumlah Dokumen Pelaporan dan Analisis Prognosis Realisasi Anggaran				2 Dokumen	2 Dokumen	2,250,000	1,574,000	1,574,000	Kab. Lampung Barat, Batu Brak, Pekon Balak	Dana Transfer Umum-Dana Alokasi Umum		5. Peningkatan kualitas aparatur yang profesional, Tata Kelola Pemerintahan yang baik dan Stabilitas Kamtibmas	Aparatur	2 Dokumen	2,500,000	Kecamatan Batu Brak
7 01 01 2.03	**Administrasi Barang Milik Daerah pada Perangkat Daerah**	Jumlah dokumen Administrasi Barang Milik Daerah pada Perangkat Daerah	70 Dokumen		0 Dokumen	17 Dokumen	17 Dokumen	**6,000,000**	**1,500,000**	**1,500,000**						17 Dokumen	**8,000,000**	
7 01 01 2.03 01	Penyusunan Perencanaan Kebutuhan Barang Milik Daerah SKPD	Jumlah Rencana Kebutuhan Barang Milik Daerah SKPD				2 Dokumen	2 Dokumen	1,500,000	0	0	Kab. Lampung Barat, Batu Brak, Pekon Balak	Dana Transfer Umum-Dana Alokasi Umum	Memperkuat Stabilitas Polhukhankam Dan Transformasi Pelayanan Publik	5. Peningkatan kualitas aparatur yang profesional, Tata Kelola Pemerintahan yang baik dan Stabilitas Kamtibmas	aparatur	2 Dokumen	2,000,000	Kecamatan Batu Brak
7 01 01 2.03 04	Pembinaan, Pengawasan, dan Pengendalian Barang Milik Daerah pada SKPD	Jumlah Laporan Hasil Pembinaan, Pengawasan, dan Pengendalian Barang Milik Daerah pada SKPD				2 Laporan	2 Laporan	1,500,000	0	0	Kab. Lampung Barat, Batu Brak, Pekon Balak	Dana Transfer Umum-Dana Alokasi Umum	Memperkuat Stabilitas Polhukhankam Dan Transformasi Pelayanan Publik	5. Peningkatan kualitas aparatur yang profesional, Tata Kelola Pemerintahan yang baik dan Stabilitas Kamtibmas	aparatur	2 Laporan	2,000,000	Kecamatan Batu Brak

Penetapan Perubahan Rencana Kerja Pemerintah Daerah (RKPD)
Kabupaten Lampung Barat
Tahun 2023

Kode	Urusan/ Bidang Urusan/ Program/ Kegiatan/ Sub Kegiatan	Indikator Program/ Kegiatan/ Sub Kegiatan	Target Akhir Periode RPJMD	Realisasi Capaian RKPD Tahun 2021	Prakiraan Capaian Target RKPD Tahun 2022	Capaian Kinerja dan Kerangka Pendanaan									Kelompok Sasaran	Prakiraan Maju Rencana Tahun 2024		Perangkat Daerah Penanggung Jawab
						Target 2023		Pagu Indikatif			Lokasi	Sumber Dana	Prioritas			Target	Pagu Indikatif	
						Semula	Menjadi	RKPD 2023	APBD 2023	RKPD 2023 Perubahan			Nasional	Daerah				
7 01 01 2.03 05	Rekonsiliasi dan Penyusunan Laporan Barang Milik Daerah pada SKPD	Jumlah Laporan Rekonsiliasi dan Penyusunan Laporan Barang Milik Daerah pada SKPD				2 Laporan	2 Laporan	1,500,000	1,500,000	1,500,000	Kab. Lampung Barat, Batu Brak, Pekon Balak	Dana Transfer Umum-Dana Alokasi Umum	Memperkuat Stabilitas Polhukhankam Dan Transformasi Pelayanan Publik	5. Peningkatan kualitas aparatur yang profesional, Tata Kelola Pemerintahan yang baik dan Stabilitas Kamtibmas	aparatur	2 Laporan	2,000,000	Kecamatan Batu Brak
7 01 01 2.03 06	Penatausahaan Barang Milik Daerah pada SKPD	Jumlah Laporan Penatausahaan Barang Milik Daerah pada SKPD				2 Laporan	2 Laporan	1,500,000	0	0	Kab. Lampung Barat, Batu Brak, Pekon Balak	Dana Transfer Umum-Dana Alokasi Umum	Memperkuat Stabilitas Polhukhankam Dan Transformasi Pelayanan Publik	5. Peningkatan kualitas aparatur yang profesional, Tata Kelola Pemerintahan yang baik dan Stabilitas Kamtibmas	aparatur	2 Laporan	2,000,000	Kecamatan Batu Brak
7 01 01 2.05	**Administrasi Kepegawaian Perangkat Daerah**	Jumlah dokumen Administrasi Kepegawaian Perangkat Daerah	8 Dokumen		0 Dokumen	2 Dokumen	2 Dokumen	**15,000,000**	**0**	**0**						2 Dokumen	**17,250,000**	
7 01 01 2.05 02	Pengadaan Pakaian Dinas beserta Atribut Kelengkapannya	Jumlah Paket Pakaian Dinas beserta Atribut Kelengkapan				15 Paket	15 Paket	13,000,000	0	0	Kab. Lampung Barat, Batu Brak, Pekon Balak	Dana Transfer Umum-Dana Alokasi Umum	Memperkuat Stabilitas Polhukhankam Dan Transformasi Pelayanan Publik	5. Peningkatan kualitas aparatur yang profesional, Tata Kelola Pemerintahan yang baik dan Stabilitas Kamtibmas	Aparatur	15 Paket	15,000,000	Kecamatan Batu Brak
7 01 01 2.05 09	Pendidikan dan Pelatihan Pegawai Berdasarkan Tugas dan Fungsi	Jumlah Pegawai Berdasarkan Tugas dan Fungsi yang Mengikuti Pendidikan dan Pelatihan				2 Orang	2 Orang	2,000,000	0	0	Kab. Lampung Barat, Batu Brak, Pekon Balak	Dana Transfer Umum-Dana Alokasi Umum	Memperkuat Stabilitas Polhukhankam Dan Transformasi Pelayanan Publik	5. Peningkatan kualitas aparatur yang profesional, Tata Kelola Pemerintahan yang baik dan Stabilitas Kamtibmas	Aparatur	2 Orang	2,250,000	Kecamatan Batu Brak
7 01 01 2.06	**Administrasi Umum Perangkat Daerah**	Jumlah paket penyediaan administrasi umum	155 Paket		0 Paket	38 Paket	38 Paket	**89,090,000**	**54,103,000**	**52,373,000**						38 Paket	**94,340,000**	
7 01 01 2.06 01	Penyediaan Komponen Instalasi Listrik/Penerangan Bangunan Kantor	Jumlah Paket Komponen Instalasi Listrik/Penerangan Bangunan Kantor yang Disediakan				4 Paket	4 Paket	4,500,000	3,816,000	3,816,000	Kab. Lampung Barat, Batu Brak, Pekon Balak	Dana Transfer Umum-Dana Alokasi Umum	Memperkuat Stabilitas Polhukhankam Dan Transformasi Pelayanan Publik	5. Peningkatan kualitas aparatur yang profesional, Tata Kelola Pemerintahan yang baik dan Stabilitas Kamtibmas	Aparatur	4 Paket	4,750,000	Kecamatan Batu Brak
7 01 01 2.06 02	Penyediaan Peralatan dan Perlengkapan Kantor	Jumlah Paket Peralatan dan Perlengkapan Kantor yang Disediakan				5 Paket	5 Paket	22,000,000	15,407,000	15,407,000		Dana Transfer Umum-Dana Alokasi Umum	Memperkuat Stabilitas Polhukhankam Dan Transformasi Pelayanan Publik	5. Peningkatan kualitas aparatur yang profesional, Tata Kelola Pemerintahan yang baik dan	Aparatur	5 Paket	23,000,000	Kecamatan Batu Brak

Penetapan Perubahan Rencana Kerja Pemerintah Daerah (RKPD)
Kabupaten Lampung Barat
Tahun 2023

Kode	Urusan/ Bidang Urusan/ Program/ Kegiatan/ Sub Kegiatan	Indikator Program/ Kegiatan/ Sub Kegiatan	Target Akhir Periode RPJMD	Realisasi Capaian RKPD Tahun 2021	Prakiraan Capaian Target RKPD Tahun 2022	Capaian Kinerja dan Kerangka Pendanaan									Kelompok Sasaran	Prakiraan Maju Rencana Tahun 2024		Perangkat Daerah Penanggung Jawab
						Target 2023		Pagu Indikatif			Lokasi	Sumber Dana	Prioritas			Target	Pagu Indikatif	
						Semula	Menjadi	RKPD 2023	APBD 2023	RKPD 2023 Perubahan			Nasional	Daerah				
											Kab. Lampung Barat, Batu Brak, Pekon Balak			Stabilitas Kamtibmas				
7 01 01 2.06 03	Penyediaan Peralatan Rumah Tangga	Jumlah Paket Peralatan Rumah Tangga yang Disediakan				5 Paket	5 Paket	5,000,000	0	0	Kab. Lampung Barat, Batu Brak, Pekon Balak	Dana Transfer Umum-Dana Alokasi Umum	Memperkuat Stabilitas Polhukhankam Dan Transformasi Pelayanan Publik	5. Peningkatan kualitas aparatur yang profesional, Tata Kelola Pemerintahan yang baik dan Stabilitas Kamtibmas	Aparatur	5 Paket	6,000,000	Kecamatan Batu Brak
7 01 01 2.06 04	Penyediaan Bahan Logistik Kantor	Jumlah Paket Bahan Logistik Kantor yang Disediakan				8 Paket	8 Paket	5,000,000	0	0	Kab. Lampung Barat, Batu Brak, Pekon Balak	Dana Transfer Umum-Dana Alokasi Umum	Memperkuat Stabilitas Polhukhankam Dan Transformasi Pelayanan Publik	5. Peningkatan kualitas aparatur yang profesional, Tata Kelola Pemerintahan yang baik dan Stabilitas Kamtibmas	Aparatur	8 Paket	6,000,000	Kecamatan Batu Brak
7 01 01 2.06 05	Penyediaan Barang Cetakan dan Penggandaan	Jumlah Paket Barang Cetakan dan Penggandaan yang Disediakan				10 Paket	10 Paket	18,000,000	14,280,000	14,280,000	Kab. Lampung Barat, Batu Brak, Pekon Balak	Dana Transfer Umum-Dana Alokasi Umum	Memperkuat Stabilitas Polhukhankam Dan Transformasi Pelayanan Publik	5. Peningkatan kualitas aparatur yang profesional, Tata Kelola Pemerintahan yang baik dan Stabilitas Kamtibmas	Aparatur	10 Paket	19,000,000	Kecamatan Batu Brak
7 01 01 2.06 06	Penyediaan Bahan Bacaan dan Peraturan Perundang-undangan	Jumlah Dokumen Bahan Bacaan dan Peraturan Perundang-Undangan yang Disediakan				4 Dokumen	4 Dokumen	5,040,000	3,780,000	3,780,000	Kab. Lampung Barat, Batu Brak, Pekon Balak	Dana Transfer Umum-Dana Alokasi Umum	Memperkuat Stabilitas Polhukhankam Dan Transformasi Pelayanan Publik	5. Peningkatan kualitas aparatur yang profesional, Tata Kelola Pemerintahan yang baik dan Stabilitas Kamtibmas	Aparatur	4 Dokumen	5,040,000	Kecamatan Batu Brak
7 01 01 2.06 08	Fasilitasi Kunjungan Tamu	Jumlah Laporan Fasilitasi Kunjungan Tamu				3 Laporan	3 Laporan	8,000,000	2,790,000	2,790,000	Kab. Lampung Barat, Batu Brak, Pekon Balak	Dana Transfer Umum-Dana Alokasi Umum	Memperkuat Stabilitas Polhukhankam Dan Transformasi Pelayanan Publik	5. Peningkatan kualitas aparatur yang profesional, Tata Kelola Pemerintahan yang baik dan Stabilitas Kamtibmas	Aparatur	3 Laporan	9,000,000	Kecamatan Batu Brak
7 01 01 2.06 09	Penyelenggaraan Rapat Koordinasi dan Konsultasi SKPD	Jumlah Laporan Penyelenggaraan Rapat Koordinasi dan Konsultasi SKPD				21 Laporan	21 Laporan	21,550,000	14,030,000	12,300,000	Kab. Lampung Barat, Batu Brak, Pekon Balak	Dana Transfer Umum-Dana Alokasi Umum	Memperkuat Stabilitas Polhukhankam Dan Transformasi Pelayanan Publik	5. Peningkatan kualitas aparatur yang profesional, Tata Kelola Pemerintahan yang baik dan Stabilitas	Aparatur	21 Laporan	21,550,000	Kecamatan Batu Brak

Penetapan Perubahan Rencana Kerja Pemerintah Daerah (RKPD)
Kabupaten Lampung Barat
Tahun 2023

Kode	Urusan/ Bidang Urusan/ Program/ Kegiatan/ Sub Kegiatan	Indikator Program/ Kegiatan/ Sub Kegiatan	Target Akhir Periode RPJMD	Realisasi Capaian RKPD Tahun 2021	Prakiraan Capaian Target RKPD Tahun 2022	Capaian Kinerja dan Kerangka Pendanaan									Kelompok Sasaran	Prakiraan Maju Rencana Tahun 2024		Perangkat Daerah Penanggung Jawab
						Target 2023		Pagu Indikatif			Lokasi	Sumber Dana	Prioritas			Target	Pagu Indikatif	
						Semula	Menjadi	RKPD 2023	APBD 2023	RKPD 2023 Perubahan			Nasional	Daerah				
														Kamtibmas				
7 01 01 2.07	**Pengadaan Barang Milik Daerah Penunjang Urusan Pemerintah Daerah**	Jumlah Barang Milik Daerah Penunjang Urusan Pemerintah Daerah yang diadakan	64 Unit		0 Unit	16 Unit	16 Unit	**40,000,000**	**7,000,000**	**7,000,000**						16 Unit	**52,000,000**	
7 01 01 2.07 05	Pengadaan Mebel	Jumlah Paket Mebel yang Disediakan				5 Unit	5 Unit	10,000,000	7,000,000	7,000,000	Kab. Lampung Barat, Batu Brak, Pekon Balak	Dana Transfer Umum-Dana Alokasi Umum		5. Peningkatan kualitas aparatur yang profesional, Tata Kelola Pemerintahan yang baik dan Stabilitas Kamtibmas	Aparatur	5 Unit	11,000,000	Kecamatan Batu Brak
7 01 01 2.07 06	Pengadaan Peralatan dan Mesin Lainnya	Jumlah Unit Peralatan dan Mesin Lainnya yang Disediakan				4 Unit	4 Unit	10,000,000	0	0	Kab. Lampung Barat, Batu Brak, Pekon Balak	Dana Transfer Umum-Dana Alokasi Umum		5. Peningkatan kualitas aparatur yang profesional, Tata Kelola Pemerintahan yang baik dan Stabilitas Kamtibmas	Aparatur	4 Unit	11,000,000	Kecamatan Batu Brak
7 01 01 2.07 11	Pengadaan Sarana dan Prasarana Pendukung Gedung Kantor atau Bangunan Lainnya	Jumlah Unit Sarana dan Prasarana Pendukung Gedung Kantor atau Bangunan Lainnya yang Disediakan				1 Unit	1 Unit	20,000,000	0	0	Kab. Lampung Barat, Batu Brak, Pekon Balak	Dana Transfer Umum-Dana Alokasi Umum		5. Peningkatan kualitas aparatur yang profesional, Tata Kelola Pemerintahan yang baik dan Stabilitas Kamtibmas	Aparatur	1 Unit	30,000,000	Kecamatan Batu Brak
7 01 01 2.08	**Penyediaan Jasa Penunjang Urusan Pemerintahan Daerah**	Jumlah sub organisasi yang disediakan jasa Penunjang Urusan Pemerintahan Daerah	24 sub organisasi		0 sub organisasi	6 sub organisasi	6 sub organisasi	**93,100,000**	**80,450,000**	**80,450,000**						6 sub organisasi	**97,000,000**	
7 01 01 2.08 01	Penyediaan Jasa Surat Menyurat	Jumlah Laporan Penyediaan Jasa Surat Menyurat				3 Laporan	3 Laporan	3,500,000	3,500,000	3,500,000	Kab. Lampung Barat, Batu Brak, Pekon Balak	Dana Transfer Umum-Dana Alokasi Umum		5. Peningkatan kualitas aparatur yang profesional, Tata Kelola Pemerintahan yang baik dan Stabilitas Kamtibmas	Aparatur	3 Laporan	4,000,000	Kecamatan Batu Brak
7 01 01 2.08 02	Penyediaan Jasa Komunikasi, Sumber Daya Air dan Listrik	Jumlah Laporan Penyediaan Jasa Komunikasi, Sumber Daya Air dan Listrik yang Disediakan				12 Laporan	12 Laporan	3,600,000	4,500,000	4,500,000	Kab. Lampung Barat, Batu Brak, Pekon Balak	Dana Transfer Umum-Dana Alokasi Umum		5. Peningkatan kualitas aparatur yang profesional, Tata Kelola Pemerintahan yang baik dan Stabilitas Kamtibmas	Aparatur	12 Laporan	4,000,000	Kecamatan Batu Brak

Penetapan Perubahan Rencana Kerja Pemerintah Daerah (RKPD)
Kabupaten Lampung Barat
Tahun 2023

Kode	Urusan/ Bidang Urusan/ Program/ Kegiatan/ Sub Kegiatan	Indikator Program/ Kegiatan/ Sub Kegiatan	Target Akhir Periode RPJMD	Realisasi Capaian RKPD Tahun 2021	Prakiraan Capaian Target RKPD Tahun 2022	Capaian Kinerja dan Kerangka Pendanaan									Kelompok Sasaran	Prakiraan Maju Rencana Tahun 2024		Perangkat Daerah Penanggung Jawab
						Target 2023		Pagu Indikatif			Lokasi	Sumber Dana	Prioritas			Target	Pagu Indikatif	
						Semula	Menjadi	RKPD 2023	APBD 2023	RKPD 2023 Perubahan			Nasional	Daerah				
7 01 01 2.08 03	Penyediaan Jasa Peralatan dan Perlengkapan Kantor	Jumlah Laporan Penyediaan Jasa Peralatan dan Perlengkapan Kantor yang Disediakan				3 Laporan	3 Laporan	3,000,000	8,505,000	8,505,000	Kab. Lampung Barat, Batu Brak, Pekon Balak	Dana Transfer Umum-Dana Alokasi Umum		5. Peningkatan kualitas aparatur yang profesional, Tata Kelola Pemerintahan yang baik dan Stabilitas Kamtibmas	Aparatur	3 Laporan	4,000,000	Kecamatan Batu Brak
7 01 01 2.08 04	Penyediaan Jasa Pelayanan Umum Kantor	Jumlah Laporan Penyediaan Jasa Pelayanan Umum Kantor yang Disediakan				4 Laporan	4 Laporan	83,000,000	63,945,000	63,945,000	Kab. Lampung Barat, Batu Brak, Pekon Balak	Dana Transfer Umum-Dana Alokasi Umum		5. Peningkatan kualitas aparatur yang profesional, Tata Kelola Pemerintahan yang baik dan Stabilitas Kamtibmas	Aparatur	4 Laporan	85,000,000	Kecamatan Batu Brak
7 01 01 2.09	**Pemeliharaan Barang Milik Daerah Penunjang Urusan Pemerintahan Daerah**	Jumlah Barang Milik Daerah Penunjang Urusan Pemerintahan Daerah yang dipelihara	166 Unit		0 Unit	41 Unit	41 Unit	**124,551,660**	**56,915,860**	**44,540,860**						41 Unit	**125,051,660**	
7 01 01 2.09 01	Penyediaan Jasa Pemeliharaan, Biaya Pemeliharaan, dan Pajak Kendaraan Perorangan Dinas atau Kendaraan Dinas Jabatan	Jumlah Kendaraan Perorangan Dinas atau Kendaraan Dinas Jabatan yang Dipelihara dan dibayarkan Pajaknya				5 Unit	5 Unit	29,235,000	29,550,000	17,175,000	Kab. Lampung Barat, Batu Brak, Pekon Balak	Dana Transfer Umum-Dana Alokasi Umum		5. Peningkatan kualitas aparatur yang profesional, Tata Kelola Pemerintahan yang baik dan Stabilitas Kamtibmas	Aparatur	5 Unit	29,235,000	Kecamatan Batu Brak
7 01 01 2.09 06	Pemeliharaan Peralatan dan Mesin Lainnya	Jumlah Peralatan dan Mesin Lainnya yang Dipelihara				3 Unit	3 Unit	2,000,000	2,500,000	2,500,000	Kab. Lampung Barat, Batu Brak, Pekon Balak	Dana Transfer Umum-Dana Alokasi Umum		5. Peningkatan kualitas aparatur yang profesional, Tata Kelola Pemerintahan yang baik dan Stabilitas Kamtibmas	Aparatur	3 Unit	2,500,000	Kecamatan Batu Brak
7 01 01 2.09 09	Pemeliharaan/Rehabilitasi Gedung Kantor dan Bangunan Lainnya	Jumlah Gedung Kantor dan Bangunan Lainnya yang Dipelihara/Direhabilitasi				3 Unit	3 Unit	93,316,660	24,865,860	24,865,860	Kab. Lampung Barat, Batu Brak, Pekon Balak	Dana Transfer Umum-Dana Alokasi Umum		5. Peningkatan kualitas aparatur yang profesional, Tata Kelola Pemerintahan yang baik dan Stabilitas Kamtibmas	Aparatur	3 Unit	93,316,660	Kecamatan Batu Brak
7 01 02	**PROGRAM PENYELENGGARAAN PEMERINTAHAN DAN PELAYANAN PUBLIK**	Persentase penyelenggaraan pemerintahan dan pelayanan publik yang dilaksanakan Kec Batu Brak	100,00 %		0 %	100,00 %	100,00 %	**50,000,000**	**16,616,000**	**16,616,000**						100,00 %	**70,000,000**	

Penetapan Perubahan Rencana Kerja Pemerintah Daerah (RKPD)
Kabupaten Lampung Barat
Tahun 2023

Kode	Urusan/ Bidang Urusan/ Program/ Kegiatan/ Sub Kegiatan	Indikator Program/ Kegiatan/ Sub Kegiatan	Target Akhir Periode RPJMD	Realisasi Capaian RKPD Tahun 2021	Prakiraan Capaian Target RKPD Tahun 2022	Capaian Kinerja dan Kerangka Pendanaan									Kelompok Sasaran	Prakiraan Maju Rencana Tahun 2024		Perangkat Daerah Penanggung Jawab
						Target 2023		Pagu Indikatif			Lokasi	Sumber Dana	Prioritas			Target	Pagu Indikatif	
						Semula	Menjadi	RKPD 2023	APBD 2023	RKPD 2023 Perubahan			Nasional	Daerah				
7 01 02 2.01	**Koordinasi Penyelenggaraan Kegiatan Pemerintahan di Tingkat Kecamatan**	Jumlah dokumen Koordinasi Penyelenggaraan Kegiatan Pemerintahan di Tingkat Kecamatan yang disusun	26 Dokumen		0 Dokumen	5 Dokumen	5 Dokumen	**20,000,000**	**6,616,000**	**6,616,000**						5 Dokumen	**25,000,000**	
7 01 02 2.01 01	Koordinasi/Sinergi Perencanaan dan Pelaksanaan Kegiatan Pemerintahan dengan Perangkat Daerah dan Instansi Vertikal Terkait	Jumlah Laporan Koordinasi/Sinergi Perencanaan dan Pelaksanaan Kegiatan Pemerintahan dengan Perangkat Daerah dan Instansi Vertikal Terkait				3 Laporan	3 Laporan	20,000,000	6,616,000	6,616,000	Kab. Lampung Barat, Batu Brak, Pekon Balak	Dana Transfer Umum-Dana Alokasi Umum	Memperkuat Stabilitas Polhukhankam Dan Transformasi Pelayanan Publik	2. Peningkatan Pembangunan Sumberdaya Manusia	aparatur	3 Laporan	25,000,000	Kecamatan Batu Brak
7 01 02 2.04	**Pelaksanaan Urusan Pemerintahan yang Dilimpahkan kepada Camat**	Jumlah Urusan Pemerintahan yang Dilimpahkan kepada Camat	4 urusan		0 urusan	1 urusan	1 urusan	**30,000,000**	**10,000,000**	**10,000,000**						1 urusan	**45,000,000**	
7 01 02 2.04 01	Pelaksanaan Urusan Pemerintahan yang Terkait dengan Pelayanan Perizinan Non Usaha	Jumlah Dokumen Non Perizinan Usaha yang Dilaksanakan				2 Dokumen	2 Dokumen	10,000,000	0	0		Dana Transfer Umum-Dana Alokasi Umum		5. Peningkatan kualitas aparatur yang profesional, Tata Kelola Pemerintahan yang baik dan Stabilitas Kamtibmas	aparatur	2 Dokumen	15,000,000	Kecamatan Batu Brak
7 01 02 2.04 02	Pelaksanaan Urusan Pemerintahan yang terkait dengan Nonperizinan	Jumlah Laporan Pelaksanaan Nonperizinan pada Urusan Pemerintahan				2 Laporan	2 Laporan	10,000,000	10,000,000	10,000,000	Kab. Lampung Barat, Batu Brak, Pekon Balak	Dana Transfer Umum-Dana Alokasi Umum		5. Peningkatan kualitas aparatur yang profesional, Tata Kelola Pemerintahan yang baik dan Stabilitas Kamtibmas	aparatur	2 Laporan	15,000,000	Kecamatan Batu Brak
7 01 02 2.04 03	Pelaksanaan Urusan Pemerintahan yang Terkait dengan Kewenangan Lain yang Dilimpahkan	Jumlah Laporan Pelaksanaan Kewenangan Lain yang Dilimpahkan				2 Laporan	2 Laporan	10,000,000	0	0	Kab. Lampung Barat, Batu Brak, Pekon Balak	Dana Transfer Umum-Dana Alokasi Umum		5. Peningkatan kualitas aparatur yang profesional, Tata Kelola Pemerintahan yang baik dan Stabilitas Kamtibmas	aparatur	2 Laporan	15,000,000	Kecamatan Batu Brak
7 01 03	**PROGRAM PEMBERDAYAAN MASYARAKAT DESA DAN KELURAHAN**	Jumlah pekon mandiri Kec Batu Brak	12 pekon mandiri		0 pekon mandiri	12 pekon mandiri	12 pekon mandiri	**50,000,000**	**12,110,000**	**12,110,000**						12 pekon mandiri	**55,000,000**	
7 01 03 2.01	**Koordinasi Kegiatan Pemberdayaan Desa**	Jumlah dokumen Koordinasi Kegiatan Pemberdayaan Desa	12 Dokumen		0 Dokumen	3 Dokumen	3 Dokumen	**40,000,000**	**12,110,000**	**12,110,000**						3 Dokumen	**40,000,000**	

Penetapan Perubahan Rencana Kerja Pemerintah Daerah (RKPD)
Kabupaten Lampung Barat
Tahun 2023

Kode	Urusan/ Bidang Urusan/ Program/ Kegiatan/ Sub Kegiatan	Indikator Program/ Kegiatan/ Sub Kegiatan	Target Akhir Periode RPJMD	Realisasi Capaian RKPD Tahun 2021	Prakiraan Capaian Target RKPD Tahun 2022	Capaian Kinerja dan Kerangka Pendanaan									Kelompok Sasaran	Prakiraan Maju Rencana Tahun 2024		Perangkat Daerah Penanggung Jawab
						Target 2023		Pagu Indikatif			Lokasi	Sumber Dana	Prioritas			Target	Pagu Indikatif	
						Semula	Menjadi	RKPD 2023	APBD 2023	RKPD 2023 Perubahan			Nasional	Daerah				
7 01 03 2.01 01	Peningkatan Partisipasi Masyarakat dalam Forum Musyawarah Perencanaan Pembangunan di Desa	Jumlah Lembaga Kemasyarakatan yang Berpartisipasi dalam Forum Musyawarah Perencanaan Pembangunan di Desa Tersusunnya dokumen Koordinasi Kegiatan Pemberdayaan Desa				0 Lembaga Kemasyarakatan 3 Dokumen	0 Lembaga Kemasyarakatan 3 Dokumen	20,000,000	6,920,000	6,920,000	Semua Kab/Kota, Semua Kecamatan, Semua Kelurahan Kab. Lampung Barat, Batu Brak, Pekon Balak	Dana Transfer Umum-Dana Alokasi Umum		5. Peningkatan kualitas aparatur yang profesional, Tata Kelola Pemerintahan yang baik dan Stabilitas Kamtibmas	aparatur	0 Lembaga Kemasyarakatan 3 Dokumen	20,000,000	Kecamatan Batu Brak
7 01 03 2.01 03	Peningkatan Efektifitas Kegiatan Pemberdayaan Masyarakat di Wilayah Kecamatan	Jumlah Laporan Peningkatan Efektivitas Kegiatan Pemberdayaan Masyarakat di Wilayah Kecamatan				2 Laporan	2 Laporan	20,000,000	5,190,000	5,190,000	Kab. Lampung Barat, Batu Brak, Pekon Balak	Dana Transfer Umum-Dana Alokasi Umum		5. Peningkatan kualitas aparatur yang profesional, Tata Kelola Pemerintahan yang baik dan Stabilitas Kamtibmas	aparatur	2 Laporan	20,000,000	Kecamatan Batu Brak
7 01 03 2.05	**Koordinasi dan Sinkronisasi Pemberlakuan Pembatasan Kegiatan Masyarakat (PPKM)**	Jumlah dokumen Koordinasi dan Sinkronisasi Pemberlakuan Pembatasan Kegiatan Masyarakat (PPKM)	32 Dokumen		0 Dokumen	8 Dokumen	8 Dokumen	**10,000,000**	**0**	**0**						8 Dokumen	**15,000,000**	
7 01 03 2.05 04	Pengadaan Pendukung Pelaksanaan Penanganan Covid-19 di Tingkat Desa dan Kelurahan	Jumlah Dokumen Pengadaan Pendukung Pelaksanaan Penanganan Covid-19 di Tingkat Desa dan Kelurahan				2 Dokumen	2 Dokumen	10,000,000	0	0	Kab. Lampung Barat, Batu Brak, Pekon Balak	Dana Transfer Umum-Dana Alokasi Umum		5. Peningkatan kualitas aparatur yang profesional, Tata Kelola Pemerintahan yang baik dan Stabilitas Kamtibmas	aparatur	2 Dokumen	15,000,000	Kecamatan Batu Brak
7 01 04	**PROGRAM KOORDINASI KETENTRAMAN DAN KETERTIBAN UMUM**	Perentase penurunan kasus gangguan keamanan Kec Batu Brak	100 %		0 %	25,00 %	25,00 %	**33,665,000**	**17,025,000**	**17,025,000**						25,00 %	**33,665,000**	
7 01 04 2.01	**Koordinasi Upaya Penyelenggaraan Ketenteraman dan Ketertiban Umum**	Jumlah laporan Koordinasi Upaya Penyelenggaraan Ketenteraman dan Ketertiban Umum	28 Laporan		0 Laporan	7 Laporan	7 Laporan	**24,150,000**	**12,700,000**	**12,700,000**						7 Laporan	**24,150,000**	
7 01 04 2.01 01	Sinergitas dengan Kepolisian Negara Republik Indonesia, Tentara Nasional Indonesia dan Instansi Vertikal di Wilayah Kecamatan	Jumlah Laporan Hasil Sinergitas dengan Kepolisian Negara Republik Indonesia, Tentara Nasional Indonesia dan Instansi Vertikal di Wilayah Kecamatan				4 Laporan	4 Laporan	10,865,000	6,540,000	6,540,000	Kab. Lampung Barat, Batu Brak, Pekon Balak	Dana Transfer Umum-Dana Alokasi Umum		5. Peningkatan kualitas aparatur yang profesional, Tata Kelola Pemerintahan yang baik dan Stabilitas Kamtibmas	aparatur	4 Laporan	10,865,000	Kecamatan Batu Brak

Penetapan Perubahan Rencana Kerja Pemerintah Daerah (RKPD)
Kabupaten Lampung Barat
Tahun 2023

Kode	Urusan/ Bidang Urusan/ Program/ Kegiatan/ Sub Kegiatan	Indikator Program/ Kegiatan/ Sub Kegiatan	Target Akhir Periode RPJMD	Realisasi Capaian RKPD Tahun 2021	Prakiraan Capaian Target RKPD Tahun 2022	Capaian Kinerja dan Kerangka Pendanaan									Kelompok Sasaran	Prakiraan Maju Rencana Tahun 2024		Perangkat Daerah Penanggung Jawab
						Target 2023		Pagu Indikatif			Lokasi	Sumber Dana	Prioritas			Target	Pagu Indikatif	
						Semula	Menjadi	RKPD 2023	APBD 2023	RKPD 2023 Perubahan			Nasional	Daerah				
7 01 04 2.01 02	Harmonisasi Hubungan dengan Tokoh Agama dan Tokoh Masyarakat	Jumlah Laporan Pelaksanaan Harmonisasi Hubungan dengan Tokoh Agama dan Tokoh Masyarakat				3 Laporan	3 Laporan	13,285,000	6,160,000	6,160,000	Kab. Lampung Barat, Batu Brak, Pekon Balak	Dana Transfer Umum-Dana Alokasi Umum		5. Peningkatan kualitas aparatur yang profesional, Tata Kelola Pemerintahan yang baik dan Stabilitas Kamtibmas	aparatur	3 Laporan	13,285,000	Kecamatan Batu Brak
7 01 04 2.02	**Koordinasi Penerapan dan Penegakan Peraturan Daerah dan Peraturan Kepala Daerah**	Jumlah laporan Koordinasi Upaya Penyelenggaraan Ketenteraman dan Ketertiban Umum	28 Laporan		0 Laporan	7 Laporan	7 Laporan	**9,515,000**	**4,325,000**	**4,325,000**						7 Laporan	**9,515,000**	
7 01 04 2.02 01	Koordinasi/Sinergi dengan Perangkat Daerah yang Tugas dan Fungsinya di Bidang Penegakan Peraturan Perundang-Undangan dan/atau Kepolisian Negara Republik Indonesia	Jumlah Laporan Koordinasi/Sinergi dengan Perangkat Daerah yang Tugas dan Fungsinya di Bidang Penegakan Peraturan Perundang-Undangan dan/atau Kepolisian Negara Republik Indonesia				2 Laporan	2 Laporan	9,515,000	4,325,000	4,325,000	Kab. Lampung Barat, Batu Brak, Pekon Balak	Dana Transfer Umum-Dana Alokasi Umum	Memperkuat Stabilitas Polhukhankam Dan Transformasi Pelayanan Publik	5. Peningkatan kualitas aparatur yang profesional, Tata Kelola Pemerintahan yang baik dan Stabilitas Kamtibmas	aparatur	2 Laporan	9,515,000	Kecamatan Batu Brak
7 01 05	**PROGRAM PENYELENGGARAAN URUSAN PEMERINTAHAN UMUM**	Persentase penyelenggaraan urusan pemerintahan umum yang dilaksanakan Kec Batu Brak	100,00 %		0 %	100,00 %	100,00 %	**15,000,000**	**6,000,000**	**6,000,000**						100,00 %	**20,000,000**	
7 01 05 2.01	**Penyelenggaraan Urusan Pemerintahan Umum Sesuai Penugasan Kepala Daerah**	Jumlah Urusan Pemerintahan Umum Sesuai Penugasan Kepala Daerah	8 urusan		0 urusan	2 urusan	2 urusan	**15,000,000**	**6,000,000**	**6,000,000**						2 urusan	**20,000,000**	
7 01 05 2.01 08	Pelaksanaan Tugas Forum Koordinasi Pimpinan di Kecamatan	Jumlah Dokumen Tugas Forum Koordinasi Pimpinan di Kecamatan				3 Dokumen	3 Dokumen	15,000,000	6,000,000	6,000,000	Kab. Lampung Barat, Batu Brak, Pekon Balak	Dana Transfer Umum-Dana Alokasi Umum		5. Peningkatan kualitas aparatur yang profesional, Tata Kelola Pemerintahan yang baik dan Stabilitas Kamtibmas	aparatur	3 Dokumen	20,000,000	Kecamatan Batu Brak
7 01 06	**PROGRAM PEMBINAAN DAN PENGAWASAN PEMERINTAHAN DESA**	Persentase desa yang dibina dan diawasi Kec Batu Brak	100,00 %		0 %	100,00 %	100,00 %	**97,575,000**	**37,450,000**	**37,450,000**						100,00 %	**102,575,000**	
7 01 06 2.01	**Fasilitasi, Rekomendasi dan Koordinasi Pembinaan dan Pengawasan Pemerintahan**	Jumlah dokumen Fasilitasi, Rekomendasi dan Koordinasi Pembinaan dan Pengawasan Pemerintahan Desa	80 %		0 %	80 %	80 %	**97,575,000**	**37,450,000**	**37,450,000**						80 %	**102,575,000**	

Penetapan Perubahan Rencana Kerja Pemerintah Daerah (RKPD)
Kabupaten Lampung Barat
Tahun 2023

Kode	Urusan/ Bidang Urusan/ Program/ Kegiatan/ Sub Kegiatan	Indikator Program/ Kegiatan/ Sub Kegiatan	Target Akhir Periode RPJMD	Realisasi Capaian RKPD Tahun 2021	Prakiraan Capaian Target RKPD Tahun 2022	Capaian Kinerja dan Kerangka Pendanaan									Kelompok Sasaran	Prakiraan Maju Rencana Tahun 2024		Perangkat Daerah Penanggung Jawab
						Target 2023		Pagu Indikatif			Lokasi	Sumber Dana	Prioritas			Target	Pagu Indikatif	
						Semula	Menjadi	RKPD 2023	APBD 2023	RKPD 2023 Perubahan			Nasional	Daerah				
	Desa																	
7 01 06 2.01 01	Fasilitasi Penyusunan Peraturan Desa dan Peraturan Kepala Desa	Jumlah Dokumen yang Difasilitasi dalam rangka Penyusunan Peraturan Desa dan Peraturan Kepala Desa				3 Dokumen	3 Dokumen	9,515,000	5,190,000	5,190,000	Kab. Lampung Barat, Batu Brak, Pekon Balak	Dana Transfer Umum-Dana Alokasi Umum		5. Peningkatan kualitas aparatur yang profesional, Tata Kelola Pemerintahan yang baik dan Stabilitas Kamtibmas	aparatur	3 Dokumen	9,515,000	Kecamatan Batu Brak
7 01 06 2.01 03	Fasilitasi Pengelolaan Keuangan Desa dan Pendayagunaan Aset Desa	Jumlah Dokumen yang Difasilitasi dalam rangka Pengelolaan Keuangan Desa dan Pendayagunaan Aset Desa				2 Dokumen	2 Dokumen	28,545,000	0	0	Kab. Lampung Barat, Batu Brak, Pekon Balak	Dana Transfer Umum-Dana Alokasi Umum		5. Peningkatan kualitas aparatur yang profesional, Tata Kelola Pemerintahan yang baik dan Stabilitas Kamtibmas	aparatur	2 Dokumen	28,545,000	Kecamatan Batu Brak
7 01 06 2.01 11	Fasilitasi Penyelenggaraan Ketenteraman dan Ketertiban Umum	Jumlah Dokumen Fasilitasi dalam rangka Penyelenggaraan Ketenteraman dan Ketertiban Umum				11 Dokumen	11 Dokumen	9,515,000	0	0	Kab. Lampung Barat, Batu Brak, Pekon Balak	Pajak Daerah Dana Transfer Umum-Dana Alokasi Umum		2. Peningkatan Pembangunan Sumberdaya Manusia 2. Peningkatan Pembangunan Sumberdaya Manusia 5. Peningkatan kualitas aparatur yang profesional, Tata Kelola Pemerintahan yang baik dan Stabilitas Kamtibmas 5. Peningkatan kualitas aparatur yang profesional, Tata Kelola Pemerintahan yang baik dan Stabilitas Kamtibmas	aparatur	11 Dokumen	9,515,000	Kecamatan Batu Brak
7 01 06 2.01 13	Fasilitasi Penyusunan Perencanaan Pembangunan Partisipatif	Jumlah Dokumen Fasilitasi dalam rangka Perencanaan Pembangunan Partisipatif				12 Lembaga Kemasyarakatan	12 Lembaga Kemasyarakatan	25,000,000	22,000,000	22,000,000	Kab. Lampung Barat, Batu Brak, Pekon Balak	Dana Transfer Umum-Dana Alokasi Umum		5. Peningkatan kualitas aparatur yang profesional, Tata Kelola Pemerintahan yang baik dan Stabilitas Kamtibmas	aparatur	12 Lembaga Kemasyarakatan	30,000,000	Kecamatan Batu Brak
7 01 06 2.01 16	Fasilitasi Penyusunan Program dan Pelaksanaan Pemberdayaan Masyarakat Desa	Jumlah Lembaga Kemasyarakatan yang Berpartisipasi dalam Forum Musyawarah Perencanaan Pembangunan di Desa				11 Lembaga Kemasyarakatan	11 Lembaga Kemasyarakatan	25,000,000	10,260,000	10,260,000	Kab. Lampung Barat, Batu Brak, Pekon	Dana Transfer Umum-Dana Alokasi Umum		5. Peningkatan kualitas aparatur yang profesional, Tata Kelola Pemerintahan yang baik dan	aparatur	11 Lembaga Kemasyarakatan	25,000,000	Kecamatan Batu Brak

Penetapan Perubahan Rencana Kerja Pemerintah Daerah (RKPD)
Kabupaten Lampung Barat
Tahun 2023

Kode	Urusan/ Bidang Urusan/ Program/ Kegiatan/ Sub Kegiatan	Indikator Program/ Kegiatan/ Sub Kegiatan	Target Akhir Periode RPJMD	Realisasi Capaian RKPD Tahun 2021	Prakiraan Capaian Target RKPD Tahun 2022	Capaian Kinerja dan Kerangka Pendanaan									Kelompok Sasaran	Prakiraan Maju Rencana Tahun 2024		Perangkat Daerah Penanggung Jawab
						Target 2023		Pagu Indikatif			Lokasi	Sumber Dana	Prioritas			Target	Pagu Indikatif	
						Semula	Menjadi	RKPD 2023	APBD 2023	RKPD 2023 Perubahan			Nasional	Daerah				
											Balak			Stabilitas Kamtibmas				
7	**UNSUR KEWILAYAHAN**																	
7 01	**KECAMATAN**							**1,770,605,980**	**1,271,084,650**	**1,167,089,000**							**1,602,373,940**	
7 01 01	**PROGRAM PENUNJANG URUSAN PEMERINTAHAN DAERAH KABUPATEN/KOTA**	Nilai SAKIP Perangkat Daerah Kec Balik Bukit	78,00 %		0 %	75,00 %	75,00 %	**1,577,305,980**	**1,176,654,550**	**1,066,890,900**						75,00 %	**1,391,028,940**	
7 01 01 2.01	**Perencanaan, Penganggaran, dan Evaluasi Kinerja Perangkat Daerah**	indikator indikator	% persen		% persen	100 % 100 persen	100 % 100 persen	**33,776,000**	**24,203,000**	**24,203,000**						100 % 100 persen	**37,976,000**	
7 01 01 2.01 01	Penyusunan Dokumen Perencanaan Perangkat Daerah	Jumlah Dokumen Perencanaan Perangkat Daerah				8 Dokumen	8 Dokumen	6,634,000	5,251,500	5,251,500	Kab. Lampung Barat, Balik Bukit, Semua Kelurahan	Dana Transfer Umum-Dana Alokasi Umum	Memperkuat Stabilitas Polhukhankam Dan Transformasi Pelayanan Publik	5. Peningkatan kualitas aparatur yang profesional, Tata Kelola Pemerintahan yang baik dan Stabilitas Kamtibmas	Aparatur	8 Dokumen	7,634,000	Kecamatan Balik Bukit
7 01 01 2.01 02	Koordinasi dan Penyusunan Dokumen RKA-SKPD	Jumlah Dokumen RKA-SKPD dan Laporan Hasil Koordinasi Penyusunan Dokumen RKA-SKPD				1 Dokumen	1 Dokumen	5,842,000	5,039,000	5,039,000	Kab. Lampung Barat, Balik Bukit, Semua Kelurahan	Dana Transfer Umum-Dana Alokasi Umum	Memperkuat Stabilitas Polhukhankam Dan Transformasi Pelayanan Publik	5. Peningkatan kualitas aparatur yang profesional, Tata Kelola Pemerintahan yang baik dan Stabilitas Kamtibmas	Aparatur	1 Dokumen	6,842,000	Kecamatan Balik Bukit
7 01 01 2.01 03	Koordinasi dan Penyusunan Dokumen Perubahan RKA-SKPD	Jumlah Dokumen Perubahan RKA-SKPD dan Laporan Hasil Koordinasi Penyusunan Dokumen Perubahan RKA-SKPD				1 Dokumen	1 Dokumen	5,000,000	3,072,500	3,072,500	Kab. Lampung Barat, Balik Bukit, Semua Kelurahan	Dana Transfer Umum-Dana Alokasi Umum	Memperkuat Stabilitas Polhukhankam Dan Transformasi Pelayanan Publik	5. Peningkatan kualitas aparatur yang profesional, Tata Kelola Pemerintahan yang baik dan Stabilitas Kamtibmas	Aparatur	1 Dokumen	5,500,000	Kecamatan Balik Bukit
7 01 01 2.01 04	Koordinasi dan Penyusunan DPA-SKPD	Jumlah Dokumen DPA-SKPD dan Laporan Hasil Koordinasi Penyusunan Dokumen DPA-SKPD				1 Dokumen	1 Dokumen	5,500,000	3,945,000	3,945,000	Kab. Lampung Barat, Balik Bukit, Semua Kelurahan	Dana Transfer Umum-Dana Alokasi Umum	Memperkuat Stabilitas Polhukhankam Dan Transformasi Pelayanan Publik	5. Peningkatan kualitas aparatur yang profesional, Tata Kelola Pemerintahan yang baik dan Stabilitas Kamtibmas	Aparatur	1 Dokumen	6,000,000	Kecamatan Balik Bukit
7 01 01 2.01 05	Koordinasi dan Penyusunan Perubahan DPA-SKPD	Jumlah Dokumen Perubahan DPA-SKPD dan Laporan Hasil Koordinasi Penyusunan Dokumen Perubahan DPA-SKPD				1 Dokumen	1 Dokumen	5,500,000	3,790,000	3,790,000	Kab. Lampung Barat, Balik Bukit, Semua Kelurahan	Dana Transfer Umum-Dana Alokasi Umum	Memperkuat Stabilitas Polhukhankam Dan Transformasi Pelayanan Publik	5. Peningkatan kualitas aparatur yang profesional, Tata Kelola Pemerintahan yang baik dan	Aparatur	1 Dokumen	6,000,000	Kecamatan Balik Bukit

Penetapan Perubahan Rencana Kerja Pemerintah Daerah (RKPD)
Kabupaten Lampung Barat
Tahun 2023

Kode	Urusan/ Bidang Urusan/ Program/ Kegiatan/ Sub Kegiatan	Indikator Program/ Kegiatan/ Sub Kegiatan	Target Akhir Periode RPJMD	Realisasi Capaian RKPD Tahun 2021	Prakiraan Capaian Target RKPD Tahun 2022	Capaian Kinerja dan Kerangka Pendanaan									Kelompok Sasaran	Prakiraan Maju Rencana Tahun 2024		Perangkat Daerah Penanggung Jawab
						Target 2023		Pagu Indikatif			Lokasi	Sumber Dana	Prioritas			Target	Pagu Indikatif	
						Semula	Menjadi	RKPD 2023	APBD 2023	RKPD 2023 Perubahan			Nasional	Daerah				
														Stabilitas Kamtibmas				
7 01 01 2.01 07	Evaluasi Kinerja Perangkat Daerah	Jumlah Laporan Evaluasi Kinerja Perangkat Daerah				12 Laporan	12 Laporan	5,300,000	3,105,000	3,105,000	Kab. Lampung Barat, Balik Bukit, Semua Kelurahan	Dana Transfer Umum-Dana Alokasi Umum	Memperkuat Stabilitas Polhukhankam Dan Transformasi Pelayanan Publik	5. Peningkatan kualitas aparatur yang profesional, Tata Kelola Pemerintahan yang baik dan Stabilitas Kamtibmas	Aparatur	12 Laporan	6,000,000	Kecamatan Balik Bukit
7 01 01 2.02	**Administrasi Keuangan Perangkat Daerah**	indikator	persen		persen	100 persen	100 persen	**698,358,580**	**643,311,400**	**537,987,400**						100 persen	**604,291,440**	
7 01 01 2.02 01	Penyediaan Gaji dan Tunjangan ASN	Jumlah Orang yang Menerima Gaji dan Tunjangan ASN				34 Orang/bulan	34 Orang/bulan	679,471,180	629,874,000	524,550,000		Dana Transfer Umum-Dana Alokasi Umum			aparatur	34 Orang/bulan	582,404,040	Kecamatan Balik Bukit
7 01 01 2.02 05	Koordinasi dan Penyusunan Laporan Keuangan Akhir Tahun SKPD	Jumlah Laporan Keuangan Akhir Tahun SKPD dan Laporan Hasil Koordinasi Penyusunan Laporan Keuangan Akhir Tahun SKPD				1 Laporan	1 Laporan	5,342,000	3,512,000	3,512,000	Kab. Lampung Barat, Balik Bukit, Semua Kelurahan	Dana Transfer Umum-Dana Alokasi Umum		5. Peningkatan kualitas aparatur yang profesional, Tata Kelola Pemerintahan yang baik dan Stabilitas Kamtibmas	aparatur	1 Laporan	6,342,000	Kecamatan Balik Bukit
7 01 01 2.02 06	Pengelolaan dan Penyiapan Bahan Tanggapan Pemeriksaan	Jumlah Dokumen Bahan Tanggapan Pemeriksaan dan Tindak Lanjut Pemeriksaan				1 Dokumen	1 Dokumen	4,120,000	4,035,000	4,035,000	Kab. Lampung Barat, Balik Bukit, Semua Kelurahan	Dana Transfer Umum-Dana Alokasi Umum		5. Peningkatan kualitas aparatur yang profesional, Tata Kelola Pemerintahan yang baik dan Stabilitas Kamtibmas	aparatur	1 Dokumen	5,120,000	Kecamatan Balik Bukit
7 01 01 2.02 07	Koordinasi dan Penyusunan Laporan Keuangan Bulanan/ Triwulanan/ Semesteran SKPD	Jumlah Laporan Keuangan Bulanan/ Triwulanan/ Semesteran SKPD dan Laporan Koordinasi Penyusunan Laporan Keuangan Bulanan/Triwulanan /Semesteran SKPD				2 Laporan	2 Laporan	4,304,400	2,794,400	2,794,400	Kab. Lampung Barat, Balik Bukit, Semua Kelurahan	Dana Transfer Umum-Dana Alokasi Umum		5. Peningkatan kualitas aparatur yang profesional, Tata Kelola Pemerintahan yang baik dan Stabilitas Kamtibmas	aparatur	2 Laporan	5,304,400	Kecamatan Balik Bukit
7 01 01 2.02 08	Penyusunan Pelaporan dan Analisis Prognosis Realisasi Anggaran	Jumlah Dokumen Pelaporan dan Analisis Prognosis Realisasi Anggaran				1 Dokumen	1 Dokumen	5,121,000	3,096,000	3,096,000	Kab. Lampung Barat, Balik Bukit, Semua Kelurahan	Dana Transfer Umum-Dana Alokasi Umum		5. Peningkatan kualitas aparatur yang profesional, Tata Kelola Pemerintahan yang baik dan Stabilitas Kamtibmas	aparatur	1 Dokumen	5,121,000	Kecamatan Balik Bukit
7 01 01 2.05	**Administrasi Kepegawaian Perangkat Daerah**							**10,000,000**	**0**	**0**							**6,000,000**	

Penetapan Perubahan Rencana Kerja Pemerintah Daerah (RKPD)
Kabupaten Lampung Barat
Tahun 2023

Kode	Urusan/ Bidang Urusan/ Program/ Kegiatan/ Sub Kegiatan	Indikator Program/ Kegiatan/ Sub Kegiatan	Target Akhir Periode RPJMD	Realisasi Capaian RKPD Tahun 2021	Prakiraan Capaian Target RKPD Tahun 2022	Capaian Kinerja dan Kerangka Pendanaan									Kelompok Sasaran	Prakiraan Maju Rencana Tahun 2024		Perangkat Daerah Penanggung Jawab
						Target 2023		Pagu Indikatif			Lokasi	Sumber Dana	Prioritas			Target	Pagu Indikatif	
						Semula	Menjadi	RKPD 2023	APBD 2023	RKPD 2023 Perubahan			Nasional	Daerah				
7 01 01 2.05 09	Pendidikan dan Pelatihan Pegawai Berdasarkan Tugas dan Fungsi	Jumlah Pegawai Berdasarkan Tugas dan Fungsi yang Mengikuti Pendidikan dan Pelatihan				2 Orang	2 Orang	10,000,000	0	0	Kab. Lampung Barat, Balik Bukit, Semua Kelurahan	Dana Transfer Umum-Dana Alokasi Umum		5. Peningkatan kualitas aparatur yang profesional, Tata Kelola Pemerintahan yang baik dan Stabilitas Kamtibmas		2 Orang	6,000,000	Kecamatan Balik Bukit
7 01 01 2.06	**Administrasi Umum Perangkat Daerah**							**115,798,500**	**72,072,000**	**66,825,500**							**118,473,500**	
7 01 01 2.06 01	Penyediaan Komponen Instalasi Listrik/Penerangan Bangunan Kantor	Jumlah Paket Komponen Instalasi Listrik/Penerangan Bangunan Kantor yang Disediakan				12 Paket	12 Paket	24,000,000	10,075,500	6,294,000	Kab. Lampung Barat, Balik Bukit, Semua Kelurahan	Dana Transfer Umum-Dana Alokasi Umum		5. Peningkatan kualitas aparatur yang profesional, Tata Kelola Pemerintahan yang baik dan Stabilitas Kamtibmas		12 Paket	26,000,000	Kecamatan Balik Bukit
7 01 01 2.06 02	Penyediaan Peralatan dan Perlengkapan Kantor	Jumlah Paket Peralatan dan Perlengkapan Kantor yang Disediakan				6 Paket	6 Paket	10,477,000	7,446,000	5,526,000	Kab. Lampung Barat, Balik Bukit, Semua Kelurahan	Dana Transfer Umum-Dana Alokasi Umum		5. Peningkatan kualitas aparatur yang profesional, Tata Kelola Pemerintahan yang baik dan Stabilitas Kamtibmas		6 Paket	11,477,000	Kecamatan Balik Bukit
7 01 01 2.06 05	Penyediaan Barang Cetakan dan Penggandaan	Jumlah Paket Barang Cetakan dan Penggandaan yang Disediakan				12 Paket	12 Paket	41,081,500	28,630,500	25,560,500		Dana Transfer Umum-Dana Alokasi Umum		5. Peningkatan kualitas aparatur yang profesional, Tata Kelola Pemerintahan yang baik dan Stabilitas Kamtibmas		12 Paket	41,081,500	Kecamatan Balik Bukit
7 01 01 2.06 06	Penyediaan Bahan Bacaan dan Peraturan Perundang-undangan	Jumlah Dokumen Bahan Bacaan dan Peraturan Perundang-Undangan yang Disediakan				12 Dokumen	12 Dokumen	8,640,000	8,640,000	7,740,000	Kab. Lampung Barat, Balik Bukit, Semua Kelurahan	Dana Transfer Umum-Dana Alokasi Umum		5. Peningkatan kualitas aparatur yang profesional, Tata Kelola Pemerintahan yang baik dan Stabilitas Kamtibmas		12 Dokumen	9,640,000	Kecamatan Balik Bukit
7 01 01 2.06 08	Fasilitasi Kunjungan Tamu	Jumlah Laporan Fasilitasi Kunjungan Tamu				12 Laporan	12 Laporan	22,950,000	17,280,000	11,325,000	Kab. Lampung Barat, Balik Bukit, Semua Kelurahan	Dana Transfer Umum-Dana Alokasi Umum		5. Peningkatan kualitas aparatur yang profesional, Tata Kelola Pemerintahan yang baik dan Stabilitas Kamtibmas		12 Laporan	24,950,000	Kecamatan Balik Bukit

Penetapan Perubahan Rencana Kerja Pemerintah Daerah (RKPD)
Kabupaten Lampung Barat
Tahun 2023

Kode	Urusan/ Bidang Urusan/ Program/ Kegiatan/ Sub Kegiatan	Indikator Program/ Kegiatan/ Sub Kegiatan	Target Akhir Periode RPJMD	Realisasi Capaian RKPD Tahun 2021	Prakiraan Capaian Target RKPD Tahun 2022	Capaian Kinerja dan Kerangka Pendanaan									Kelompok Sasaran	Prakiraan Maju Rencana Tahun 2024		Perangkat Daerah Penanggung Jawab
						Target 2023		Pagu Indikatif			Lokasi	Sumber Dana	Prioritas			Target	Pagu Indikatif	
						Semula	Menjadi	RKPD 2023	APBD 2023	RKPD 2023 Perubahan			Nasional	Daerah				
7 01 01 2.06 09	Penyelenggaraan Rapat Koordinasi dan Konsultasi SKPD	Jumlah Laporan Penyelenggaraan Rapat Koordinasi dan Konsultasi SKPD				5 Laporan	5 Laporan	8,650,000	0	10,380,000	Kab. Lampung Barat, Balik Bukit, Semua Kelurahan	Dana Transfer Umum-Dana Alokasi Umum		5. Peningkatan kualitas aparatur yang profesional, Tata Kelola Pemerintahan yang baik dan Stabilitas Kamtibmas		5 Laporan	5,325,000	Kecamatan Balik Bukit
7 01 01 2.07	**Pengadaan Barang Milik Daerah Penunjang Urusan Pemerintah Daerah**							**24,850,000**	**0**	**0**							**25,250,000**	
7 01 01 2.07 05	Pengadaan Mebel	Jumlah Paket Mebel yang Disediakan				1 Unit	1 Unit	6,750,000	0	0	Kab. Lampung Barat, Balik Bukit, Semua Kelurahan	Dana Transfer Umum-Dana Alokasi Umum		5. Peningkatan kualitas aparatur yang profesional, Tata Kelola Pemerintahan yang baik dan Stabilitas Kamtibmas		1 Unit	7,750,000	Kecamatan Balik Bukit
7 01 01 2.07 06	Pengadaan Peralatan dan Mesin Lainnya	Jumlah Unit Peralatan dan Mesin Lainnya yang Disediakan				4 Unit	4 Unit	18,100,000	0	0	Kab. Lampung Barat, Balik Bukit, Semua Kelurahan	Dana Transfer Umum-Dana Alokasi Umum		5. Peningkatan kualitas aparatur yang profesional, Tata Kelola Pemerintahan yang baik dan Stabilitas Kamtibmas		4 Unit	17,500,000	Kecamatan Balik Bukit
7 01 01 2.08	**Penyediaan Jasa Penunjang Urusan Pemerintahan Daerah**							**527,450,000**	**396,350,000**	**413,250,000**							**530,450,000**	
7 01 01 2.08 01	Penyediaan Jasa Surat Menyurat	Jumlah Laporan Penyediaan Jasa Surat Menyurat				2 Laporan	2 Laporan	7,825,000	4,000,000	4,000,000	Kab. Lampung Barat, Balik Bukit, Semua Kelurahan	Dana Transfer Umum-Dana Alokasi Umum		5. Peningkatan kualitas aparatur yang profesional, Tata Kelola Pemerintahan yang baik dan Stabilitas Kamtibmas		2 Laporan	8,825,000	Kecamatan Balik Bukit
7 01 01 2.08 02	Penyediaan Jasa Komunikasi, Sumber Daya Air dan Listrik	Jumlah Laporan Penyediaan Jasa Komunikasi, Sumber Daya Air dan Listrik yang Disediakan				3 Laporan	3 Laporan	21,200,000	16,560,000	24,860,000	Kab. Lampung Barat, Balik Bukit, Semua Kelurahan	Dana Transfer Umum-Dana Alokasi Umum		5. Peningkatan kualitas aparatur yang profesional, Tata Kelola Pemerintahan yang baik dan Stabilitas Kamtibmas		3 Laporan	22,200,000	Kecamatan Balik Bukit

Penetapan Perubahan Rencana Kerja Pemerintah Daerah (RKPD)
Kabupaten Lampung Barat
Tahun 2023

Kode	Urusan/ Bidang Urusan/ Program/ Kegiatan/ Sub Kegiatan	Indikator Program/ Kegiatan/ Sub Kegiatan	Target Akhir Periode RPJMD	Realisasi Capaian RKPD Tahun 2021	Prakiraan Capaian Target RKPD Tahun 2022	Capaian Kinerja dan Kerangka Pendanaan									Kelompok Sasaran	Prakiraan Maju Rencana Tahun 2024		Perangkat Daerah Penanggung Jawab
						Target 2023		Pagu Indikatif			Lokasi	Sumber Dana	Prioritas			Target	Pagu Indikatif	
						Semula	Menjadi	RKPD 2023	APBD 2023	RKPD 2023 Perubahan			Nasional	Daerah				
7 01 01 2.08 03	Penyediaan Jasa Peralatan dan Perlengkapan Kantor	Jumlah Laporan Penyediaan Jasa Peralatan dan Perlengkapan Kantor yang Disediakan				6 Laporan	6 Laporan	9,500,000	0	0	Kab. Lampung Barat, Balik Bukit, Semua Kelurahan	Dana Transfer Umum-Dana Alokasi Umum		5. Peningkatan kualitas aparatur yang profesional, Tata Kelola Pemerintahan yang baik dan Stabilitas Kamtibmas		6 Laporan	10,500,000	Kecamatan Balik Bukit
7 01 01 2.08 04	Penyediaan Jasa Pelayanan Umum Kantor	Jumlah Laporan Penyediaan Jasa Pelayanan Umum Kantor yang Disediakan				6 Laporan	6 Laporan	488,925,000	375,790,000	384,390,000	Kab. Lampung Barat, Balik Bukit, Semua Kelurahan	Dana Transfer Umum-Dana Alokasi Umum		5. Peningkatan kualitas aparatur yang profesional, Tata Kelola Pemerintahan yang baik dan Stabilitas Kamtibmas		6 Laporan	488,925,000	Kecamatan Balik Bukit
7 01 01 2.09	**Pemeliharaan Barang Milik Daerah Penunjang Urusan Pemerintahan Daerah**							**167,072,900**	**40,718,150**	**24,625,000**							**68,588,000**	
7 01 01 2.09 02	Penyediaan Jasa Pemeliharaan, Biaya Pemeliharaan, Pajak dan Perizinan Kendaraan Dinas Operasional atau Lapangan	Jumlah Kendaraan Dinas Operasional atau Lapangan yang Dipelihara dan dibayarkan Pajak dan Perizinannya				9 Unit	9 Unit	61,526,000	36,666,650	21,625,000	Kab. Lampung Barat, Balik Bukit, Semua Kelurahan	Dana Transfer Umum-Dana Alokasi Umum		5. Peningkatan kualitas aparatur yang profesional, Tata Kelola Pemerintahan yang baik dan Stabilitas Kamtibmas		9 Unit	63,526,000	Kecamatan Balik Bukit
7 01 01 2.09 06	Pemeliharaan Peralatan dan Mesin Lainnya	Jumlah Peralatan dan Mesin Lainnya yang Dipelihara				6 Unit	6 Unit	4,062,000	4,051,500	3,000,000	Kab. Lampung Barat, Balik Bukit, Semua Kelurahan	Dana Transfer Umum-Dana Alokasi Umum		5. Peningkatan kualitas aparatur yang profesional, Tata Kelola Pemerintahan yang baik dan Stabilitas Kamtibmas		6 Unit	5,062,000	Kecamatan Balik Bukit
7 01 01 2.09 10	Pemeliharaan/Rehabilitasi Sarana dan Prasarana Gedung Kantor atau Bangunan Lainnya	Jumlah Sarana dan Prasarana Gedung Kantor atau Bangunan Lainnya yang Dipelihara/Direhabilitasi				2 Unit	2 Unit	101,484,900	0	0	Kab. Lampung Barat, Balik Bukit, Semua Kelurahan	Dana Transfer Umum-Dana Alokasi Umum		5. Peningkatan kualitas aparatur yang profesional, Tata Kelola Pemerintahan yang baik dan Stabilitas Kamtibmas		2 Unit	0	Kecamatan Balik Bukit
7 01 02	**PROGRAM PENYELENGGARAAN PEMERINTAHAN DAN PELAYANAN PUBLIK**	Persentase penyelenggaraan pemerintahan dan pelayanan publik yang dilaksanakan Kec Balik Bukit	100,00 %		0 %	100,00 %	100,00 %	**53,300,000**	**18,990,500**	**18,990,500**						100,00 %	**46,300,000**	

Penetapan Perubahan Rencana Kerja Pemerintah Daerah (RKPD)
Kabupaten Lampung Barat
Tahun 2023

Kode	Urusan/ Bidang Urusan/ Program/ Kegiatan/ Sub Kegiatan	Indikator Program/ Kegiatan/ Sub Kegiatan	Target Akhir Periode RPJMD	Realisasi Capaian RKPD Tahun 2021	Prakiraan Capaian Target RKPD Tahun 2022	Capaian Kinerja dan Kerangka Pendanaan									Kelompok Sasaran	Prakiraan Maju Rencana Tahun 2024		Perangkat Daerah Penanggung Jawab
						Target 2023		Pagu Indikatif			Lokasi	Sumber Dana	Prioritas			Target	Pagu Indikatif	
						Semula	Menjadi	RKPD 2023	APBD 2023	RKPD 2023 Perubahan			Nasional	Daerah				
7 01 02 2.04	**Pelaksanaan Urusan Pemerintahan yang Dilimpahkan kepada Camat**	indikator	persen		persen	100 persen	100 persen	**53,300,000**	**18,990,500**	**18,990,500**						100 persen	**46,300,000**	
7 01 02 2.04 01	Pelaksanaan Urusan Pemerintahan yang Terkait dengan Pelayanan Perizinan Non Usaha	Jumlah Dokumen Non Perizinan Usaha yang Dilaksanakan				100 Dokumen	100 Dokumen	33,300,000	9,229,500	9,229,500	Kab. Lampung Barat, Balik Bukit, Semua Kelurahan	Dana Transfer Umum-Dana Alokasi Umum		5. Peningkatan kualitas aparatur yang profesional, Tata Kelola Pemerintahan yang baik dan Stabilitas Kamtibmas	aparatur	100 Dokumen	35,300,000	Kecamatan Balik Bukit
7 01 02 2.04 02	Pelaksanaan Urusan Pemerintahan yang terkait dengan Nonperizinan	Jumlah Laporan Pelaksanaan Nonperizinan pada Urusan Pemerintahan				5 Laporan	5 Laporan	10,000,000	5,178,000	5,178,000	Kab. Lampung Barat, Balik Bukit, Semua Kelurahan	Dana Transfer Umum-Dana Alokasi Umum		5. Peningkatan kualitas aparatur yang profesional, Tata Kelola Pemerintahan yang baik dan Stabilitas Kamtibmas	aparatur	5 Laporan	0	Kecamatan Balik Bukit
7 01 02 2.04 03	Pelaksanaan Urusan Pemerintahan yang Terkait dengan Kewenangan Lain yang Dilimpahkan	Jumlah Laporan Pelaksanaan Kewenangan Lain yang Dilimpahkan				1 Laporan	1 Laporan	10,000,000	4,583,000	4,583,000	Kab. Lampung Barat, Balik Bukit, Semua Kelurahan	Dana Transfer Umum-Dana Alokasi Umum		5. Peningkatan kualitas aparatur yang profesional, Tata Kelola Pemerintahan yang baik dan Stabilitas Kamtibmas	aparatur	1 Laporan	11,000,000	Kecamatan Balik Bukit
7 01 03	**PROGRAM PEMBERDAYAAN MASYARAKAT DESA DAN KELURAHAN**	Jumlah pekon mandiri Kec Balik Bukit	4 pekon mandiri		0 pekon mandiri	1 pekon mandiri	1 pekon mandiri	**40,000,000**	**20,532,300**	**20,532,300**						1 pekon mandiri	**43,000,000**	
7 01 03 2.01	**Koordinasi Kegiatan Pemberdayaan Desa**	indikator	persen		persen	100 persen	100 persen	**30,000,000**	**10,532,300**	**10,532,300**						100 persen	**32,000,000**	
7 01 03 2.01 01	Peningkatan Partisipasi Masyarakat dalam Forum Musyawarah Perencanaan Pembangunan di Desa							15,000,000	5,519,800	5,519,800	Kab. Lampung Barat, Balik Bukit, Semua Kelurahan	Dana Transfer Umum-Dana Alokasi Umum	Memperkuat Stabilitas Polhukhankam Dan Transformasi Pelayanan Publik	5. Peningkatan kualitas aparatur yang profesional, Tata Kelola Pemerintahan yang baik dan Stabilitas Kamtibmas	aparatur		16,000,000	Kecamatan Balik Bukit
7 01 03 2.01 02	Sinkronisasi Program Kerja dan Kegiatan Pemberdayaan Masyarakat yang Dilakukan oleh Pemerintah dan Swasta di Wilayah Kerja Kecamatan							15,000,000	5,012,500	5,012,500	Kab. Lampung Barat, Balik Bukit, Semua Kelurahan	Dana Transfer Umum-Dana Alokasi Umum	Memperkuat Stabilitas Polhukhankam Dan Transformasi Pelayanan Publik	5. Peningkatan kualitas aparatur yang profesional, Tata Kelola Pemerintahan yang baik dan Stabilitas Kamtibmas	aparatur		16,000,000	Kecamatan Balik Bukit

Penetapan Perubahan Rencana Kerja Pemerintah Daerah (RKPD)
Kabupaten Lampung Barat
Tahun 2023

Kode	Urusan/ Bidang Urusan/ Program/ Kegiatan/ Sub Kegiatan	Indikator Program/ Kegiatan/ Sub Kegiatan	Target Akhir Periode RPJMD	Realisasi Capaian RKPD Tahun 2021	Prakiraan Capaian Target RKPD Tahun 2022	Capaian Kinerja dan Kerangka Pendanaan									Kelompok Sasaran	Prakiraan Maju Rencana Tahun 2024		Perangkat Daerah Penanggung Jawab
						Target 2023		Pagu Indikatif			Lokasi	Sumber Dana	Prioritas			Target	Pagu Indikatif	
						Semula	Menjadi	RKPD 2023	APBD 2023	RKPD 2023 Perubahan			Nasional	Daerah				
7 01 03 2.02	**Kegiatan Pemberdayaan Kelurahan**							**10,000,000**	**10,000,000**	**10,000,000**							**11,000,000**	
7 01 03 2.02 01	Peningkatan Partisipasi Masyarakat dalam Forum Musyawarah Perencanaan Pembangunan di Kelurahan							10,000,000	10,000,000	10,000,000	Kab. Lampung Barat, Balik Bukit, Semua Kelurahan	Dana Transfer Umum-Dana Alokasi Umum		5. Peningkatan kualitas aparatur yang profesional, Tata Kelola Pemerintahan yang baik dan Stabilitas Kamtibmas			11,000,000	Kecamatan Balik Bukit
7 01 04	**PROGRAM KOORDINASI KETENTRAMAN DAN KETERTIBAN UMUM**	Perentase penurunan kasus gangguan keamanan Kec Balik Bukit	100 %		0 %	25,00 %	25,00 %	**25,000,000**	**10,592,000**	**16,592,000**						25,00 %	**28,000,000**	
7 01 04 2.01	**Koordinasi Upaya Penyelenggaraan Ketenteraman dan Ketertiban Umum**	indikator	persen		persen	100 persen	100 persen	**15,000,000**	**4,390,000**	**10,390,000**						100 persen	**17,000,000**	
7 01 04 2.01 01	Sinergitas dengan Kepolisian Negara Republik Indonesia, Tentara Nasional Indonesia dan Instansi Vertikal di Wilayah Kecamatan	Jumlah Laporan Hasil Sinergitas dengan Kepolisian Negara Republik Indonesia, Tentara Nasional Indonesia dan Instansi Vertikal di Wilayah Kecamatan				4 Laporan	4 Laporan	15,000,000	4,390,000	10,390,000	Kab. Lampung Barat, Balik Bukit, Semua Kelurahan	Dana Transfer Umum-Dana Alokasi Umum		5. Peningkatan kualitas aparatur yang profesional, Tata Kelola Pemerintahan yang baik dan Stabilitas Kamtibmas	aparatur	4 Laporan	17,000,000	Kecamatan Balik Bukit
7 01 04 7.03	**Koordinasi Upaya Penyelenggaraan Ketenteraman dan Ketertiban Umum**							**10,000,000**	**6,202,000**	**6,202,000**							**11,000,000**	
7 01 04 7.03 02	Harmonisasi Hubungan dengan Tokoh Agama dan Tokoh Masyarakat	Jumlah Laporan Pelaksanaan Harmonisasi Hubungan dengan Tokoh Agama dan Tokoh Masyarakat				4 Laporan	4 Laporan	10,000,000	6,202,000	6,202,000		Dana Transfer Umum-Dana Alokasi Umum		5. Peningkatan kualitas aparatur yang profesional, Tata Kelola Pemerintahan yang baik dan Stabilitas Kamtibmas		4 Laporan	11,000,000	Kecamatan Balik Bukit
7 01 05	**PROGRAM PENYELENGGARAAN URUSAN PEMERINTAHAN UMUM**	Persentase penyelenggaraan urusan pemerintahan umum yang dilaksanakan Kec Balik Bukit	100,00 %		0 %	100,00 %	100,00 %	**20,000,000**	**5,565,000**	**5,565,000**						100,00 %	**22,000,000**	
7 01 05 2.01	**Penyelenggaraan Urusan Pemerintahan Umum Sesuai Penugasan Kepala Daerah**	indikator	persen		persen	100 persen	100 persen	**20,000,000**	**5,565,000**	**5,565,000**						100 persen	**22,000,000**	

Penetapan Perubahan Rencana Kerja Pemerintah Daerah (RKPD)
Kabupaten Lampung Barat
Tahun 2023

Kode	Urusan/ Bidang Urusan/ Program/ Kegiatan/ Sub Kegiatan	Indikator Program/ Kegiatan/ Sub Kegiatan	Target Akhir Periode RPJMD	Realisasi Capaian RKPD Tahun 2021	Prakiraan Capaian Target RKPD Tahun 2022	Capaian Kinerja dan Kerangka Pendanaan									Kelompok Sasaran	Prakiraan Maju Rencana Tahun 2024		Perangkat Daerah Penanggung Jawab
						Target 2023		Pagu Indikatif			Lokasi	Sumber Dana	Prioritas			Target	Pagu Indikatif	
						Semula	Menjadi	RKPD 2023	APBD 2023	RKPD 2023 Perubahan			Nasional	Daerah				
7 01 05 2.01 07	Pelaksanaan Semua Urusan Pemerintahan yang Bukan Merupakan Kewenangan Daerah dan Tidak Dilaksanakan oleh Instansi Vertikal	Jumlah Dokumen Semua Urusan Pemerintahan yang Bukan Merupakan Kewenangan Daerah dan Tidak Dilaksanakan oleh Instansi Vertikal				1 Dokumen	1 Dokumen	10,000,000	3,750,000	3,750,000	Kab. Lampung Barat, Balik Bukit, Semua Kelurahan	Dana Transfer Umum-Dana Alokasi Umum	Memperkuat Stabilitas Polhukhankam Dan Transformasi Pelayanan Publik	5. Peningkatan kualitas aparatur yang profesional, Tata Kelola Pemerintahan yang baik dan Stabilitas Kamtibmas	aparatur	1 Dokumen	11,000,000	Kecamatan Balik Bukit
7 01 05 2.01 08	Pelaksanaan Tugas Forum Koordinasi Pimpinan di Kecamatan	Jumlah Dokumen Tugas Forum Koordinasi Pimpinan di Kecamatan				4 Dokumen	4 Dokumen	10,000,000	1,815,000	1,815,000	Kab. Lampung Barat, Balik Bukit, Semua Kelurahan	Dana Transfer Umum-Dana Alokasi Umum	Memperkuat Stabilitas Polhukhankam Dan Transformasi Pelayanan Publik	5. Peningkatan kualitas aparatur yang profesional, Tata Kelola Pemerintahan yang baik dan Stabilitas Kamtibmas	aparatur	4 Dokumen	11,000,000	Kecamatan Balik Bukit
7 01 06	**PROGRAM PEMBINAAN DAN PENGAWASAN PEMERINTAHAN DESA**	Persentase desa yang dibina dan diawasi Kec Balik Bukit	100,00 %		0 %	100,00 %	100,00 %	**55,000,000**	**38,750,300**	**38,518,300**						100,00 %	**72,045,000**	
7 01 06 2.01	**Fasilitasi, Rekomendasi dan Koordinasi Pembinaan dan Pengawasan Pemerintahan Desa**	indikator	persen		persen	100 persen	100 persen	**55,000,000**	**38,750,300**	**38,518,300**						100 persen	**72,045,000**	
7 01 06 2.01 13	Fasilitasi Penyusunan Perencanaan Pembangunan Partisipatif	Jumlah Dokumen Fasilitasi dalam rangka Perencanaan Pembangunan Partisipatif				110 Dokumen	110 Dokumen	30,000,000	29,732,300	29,732,300		Dana Transfer Umum-Dana Alokasi Umum		5. Peningkatan kualitas aparatur yang profesional, Tata Kelola Pemerintahan yang baik dan Stabilitas Kamtibmas	aparatur	110 Dokumen	45,045,000	Kecamatan Balik Bukit
7 01 06 2.01 16	Fasilitasi Penyusunan Program dan Pelaksanaan Pemberdayaan Masyarakat Desa	Jumlah Dokumen Fasilitasi dalam rangka Program dan Pelaksanaan Pemberdayaan Masyarakat Desa				36 Dokumen	36 Dokumen	25,000,000	9,018,000	8,786,000		Dana Transfer Umum-Dana Alokasi Umum		5. Peningkatan kualitas aparatur yang profesional, Tata Kelola Pemerintahan yang baik dan Stabilitas Kamtibmas	aparatur	36 Dokumen	27,000,000	Kecamatan Balik Bukit
7	**UNSUR KEWILAYAHAN**																	
7 01	**KECAMATAN**							**399,340,040**	**479,993,185**	**479,598,585**							**527,976,040**	
7 01 01	**PROGRAM PENUNJANG URUSAN PEMERINTAHAN DAERAH KABUPATEN/KOTA**							**0**	**0**	**79,629,750**							**108,636,000**	

Penetapan Perubahan Rencana Kerja Pemerintah Daerah (RKPD)
Kabupaten Lampung Barat
Tahun 2023

Kode	Urusan/ Bidang Urusan/ Program/ Kegiatan/ Sub Kegiatan	Indikator Program/ Kegiatan/ Sub Kegiatan	Target Akhir Periode RPJMD	Realisasi Capaian RKPD Tahun 2021	Prakiraan Capaian Target RKPD Tahun 2022	Capaian Kinerja dan Kerangka Pendanaan									Kelompok Sasaran	Prakiraan Maju Rencana Tahun 2024		Perangkat Daerah Penanggung Jawab
						Target 2023		Pagu Indikatif			Lokasi	Sumber Dana	Prioritas			Target	Pagu Indikatif	
						Semula	Menjadi	RKPD 2023	APBD 2023	RKPD 2023 Perubahan			Nasional	Daerah				
7 01 01 2.06	**Administrasi Umum Perangkat Daerah**							**0**	**0**	**18,250,000**							**38,000,000**	
7 01 01 2.06 01	Penyediaan Komponen Instalasi Listrik/Penerangan Bangunan Kantor	Jumlah Paket Komponen Instalasi Listrik/Penerangan Bangunan Kantor yang Disediakan					0 Paket	0	0	0	Kab. Lampung Barat, Balik Bukit, Pasar Liwa	Dana Transfer Umum-Dana Alokasi Umum		5. Peningkatan kualitas aparatur yang profesional, Tata Kelola Pemerintahan yang baik dan Stabilitas Kamtibmas		0 Paket	7,500,000	Kecamatan Balik Bukit
7 01 01 2.06 05	Penyediaan Barang Cetakan dan Penggandaan	Jumlah Paket Barang Cetakan dan Penggandaan yang Disediakan					1 Paket	0	0	9,000,000	Kab. Lampung Barat, Balik Bukit, Pasar Liwa	Dana Transfer Umum-Dana Alokasi Umum		5. Peningkatan kualitas aparatur yang profesional, Tata Kelola Pemerintahan yang baik dan Stabilitas Kamtibmas		1 Paket	11,000,000	Kecamatan Balik Bukit
7 01 01 2.06 06	Penyediaan Bahan Bacaan dan Peraturan Perundang-undangan	Jumlah Dokumen Bahan Bacaan dan Peraturan Perundang-Undangan yang Disediakan					1 Dokumen	0	0	3,780,000		Dana Transfer Umum-Dana Alokasi Umum		5. Peningkatan kualitas aparatur yang profesional, Tata Kelola Pemerintahan yang baik dan Stabilitas Kamtibmas		1 Dokumen	4,500,000	Kecamatan Balik Bukit
7 01 01 2.06 08	Fasilitasi Kunjungan Tamu	Jumlah Laporan Fasilitasi Kunjungan Tamu					1 Laporan	0	0	5,470,000	Kab. Lampung Barat, Balik Bukit, Pasar Liwa	Dana Transfer Umum-Dana Alokasi Umum		5. Peningkatan kualitas aparatur yang profesional, Tata Kelola Pemerintahan yang baik dan Stabilitas Kamtibmas		1 Laporan	15,000,000	Kecamatan Balik Bukit
7 01 01 2.07	**Pengadaan Barang Milik Daerah Penunjang Urusan Pemerintah Daerah**							**0**	**0**	**0**							**12,500,000**	
7 01 01 2.07 10	Pengadaan Sarana dan Prasarana Gedung Kantor atau Bangunan Lainnya	Jumlah Unit Sarana dan Prasarana Gedung Kantor atau Bangunan Lainnya yang Disediakan					1 Unit	0	0	0	Kab. Lampung Barat, Balik Bukit, Pasar Liwa	Dana Transfer Umum-Dana Alokasi Umum		5. Peningkatan kualitas aparatur yang profesional, Tata Kelola Pemerintahan yang baik dan Stabilitas Kamtibmas		1 Unit	12,500,000	Kecamatan Balik Bukit
7 01 01 2.08	**Penyediaan Jasa Penunjang Urusan Pemerintahan Daerah**							**0**	**0**	**23,981,000**							**34,636,000**	

Penetapan Perubahan Rencana Kerja Pemerintah Daerah (RKPD)
Kabupaten Lampung Barat
Tahun 2023

Kode	Urusan/ Bidang Urusan/ Program/ Kegiatan/ Sub Kegiatan	Indikator Program/ Kegiatan/ Sub Kegiatan	Target Akhir Periode RPJMD	Realisasi Capaian RKPD Tahun 2021	Prakiraan Capaian Target RKPD Tahun 2022	Capaian Kinerja dan Kerangka Pendanaan									Kelompok Sasaran	Prakiraan Maju Rencana Tahun 2024		Perangkat Daerah Penanggung Jawab
						Target 2023		Pagu Indikatif			Lokasi	Sumber Dana	Prioritas			Target	Pagu Indikatif	
						Semula	Menjadi	RKPD 2023	APBD 2023	RKPD 2023 Perubahan			Nasional	Daerah				
7 01 01 2.08 02	Penyediaan Jasa Komunikasi, Sumber Daya Air dan Listrik	Jumlah Laporan Penyediaan Jasa Komunikasi, Sumber Daya Air dan Listrik yang Disediakan					3 Laporan	0	0	7,980,000	Kab. Lampung Barat, Balik Bukit, Pasar Liwa	Dana Transfer Umum-Dana Alokasi Umum		5. Peningkatan kualitas aparatur yang profesional, Tata Kelola Pemerintahan yang baik dan Stabilitas Kamtibmas		3 Laporan	9,636,000	Kecamatan Balik Bukit
7 01 01 2.08 04	Penyediaan Jasa Pelayanan Umum Kantor	Jumlah Laporan Penyediaan Jasa Pelayanan Umum Kantor yang Disediakan					3 Laporan	0	0	16,001,000	Kab. Lampung Barat, Balik Bukit, Pasar Liwa	Dana Transfer Umum-Dana Alokasi Umum		5. Peningkatan kualitas aparatur yang profesional, Tata Kelola Pemerintahan yang baik dan Stabilitas Kamtibmas		3 Laporan	25,000,000	Kecamatan Balik Bukit
7 01 01 2.09	**Pemeliharaan Barang Milik Daerah Penunjang Urusan Pemerintahan Daerah**							**0**	**0**	**37,398,750**							**23,500,000**	
7 01 01 2.09 02	Penyediaan Jasa Pemeliharaan, Biaya Pemeliharaan, Pajak dan Perizinan Kendaraan Dinas Operasional atau Lapangan	Jumlah Kendaraan Dinas Operasional atau Lapangan yang Dipelihara dan dibayarkan Pajak dan Perizinannya					2 Unit	0	0	4,450,000	Kab. Lampung Barat, Balik Bukit, Pasar Liwa	Dana Transfer Umum-Dana Alokasi Umum		5. Peningkatan kualitas aparatur yang profesional, Tata Kelola Pemerintahan yang baik dan Stabilitas Kamtibmas		2 Unit	8,500,000	Kecamatan Balik Bukit
7 01 01 2.09 06	Pemeliharaan Peralatan dan Mesin Lainnya	Jumlah Peralatan dan Mesin Lainnya yang Dipelihara					3 Unit	0	0	2,250,000		Dana Transfer Umum-Dana Alokasi Umum		5. Peningkatan kualitas aparatur yang profesional, Tata Kelola Pemerintahan yang baik dan Stabilitas Kamtibmas		3 Unit	2,500,000	Kecamatan Balik Bukit
7 01 01 2.09 11	Pemeliharaan/Rehabilitasi Sarana dan Prasarana Pendukung Gedung Kantor atau Bangunan Lainnya	Jumlah Sarana dan Prasarana Pendukung Gedung Kantor atau Bangunan Lainnya yang Dipelihara/Direhabilitasi					1 Unit	0	0	30,698,750	Kab. Lampung Barat, Balik Bukit, Pasar Liwa	Dana Transfer Umum-Dana Alokasi Umum		5. Peningkatan kualitas aparatur yang profesional, Tata Kelola Pemerintahan yang baik dan Stabilitas Kamtibmas		1 Unit	12,500,000	Kecamatan Balik Bukit
7 01 03	**PROGRAM PEMBERDAYAAN MASYARAKAT DESA DAN KELURAHAN**	Jumlah pekon mandiri Kec Balik Bukit	4 pekon mandiri		0 pekon mandiri	1 pekon mandiri	1 pekon mandiri	**399,340,040**	**479,993,185**	**399,968,835**						1 pekon mandiri	**419,340,040**	
7 01 03 2.02	**Kegiatan Pemberdayaan Kelurahan**	indikator	persen		persen	100 persen	100 persen	**399,340,040**	**479,993,185**	**399,968,835**						100 persen	**419,340,040**	

Penetapan Perubahan Rencana Kerja Pemerintah Daerah (RKPD)
Kabupaten Lampung Barat
Tahun 2023

Kode	Urusan/ Bidang Urusan/ Program/ Kegiatan/ Sub Kegiatan	Indikator Program/ Kegiatan/ Sub Kegiatan	Target Akhir Periode RPJMD	Realisasi Capaian RKPD Tahun 2021	Prakiraan Capaian Target RKPD Tahun 2022	Capaian Kinerja dan Kerangka Pendanaan									Kelompok Sasaran	Prakiraan Maju Rencana Tahun 2024		Perangkat Daerah Penanggung Jawab
						Target 2023		Pagu Indikatif			Lokasi	Sumber Dana	Prioritas			Target	Pagu Indikatif	
						Semula	Menjadi	RKPD 2023	APBD 2023	RKPD 2023 Perubahan			Nasional	Daerah				
7 01 03 2.02 01	Peningkatan Partisipasi Masyarakat dalam Forum Musyawarah Perencanaan Pembangunan di Kelurahan	Jumlah Lembaga Kemasyarakatan yang Berpartisipasi dalam Forum Musyawarah Perencanaan Pembangunan di Kelurahan				8 Lembaga Kemasyarakatan	8 Lembaga Kemasyarakatan	10,000,000	0	15,006,000	Kab. Lampung Barat, Balik Bukit, Pasar Liwa	Dana Transfer Umum-Dana Alokasi Umum Dana Transfer Umum-Dana Alokasi Umum		5. Peningkatan kualitas aparatur yang profesional, Tata Kelola Pemerintahan yang baik dan Stabilitas Kamtibmas 5. Peningkatan kualitas aparatur yang profesional, Tata Kelola Pemerintahan yang baik dan Stabilitas Kamtibmas	aparatur	8 Lembaga Kemasyarakatan	0	Kecamatan Balik Bukit
7 01 03 2.02 02	Pembangunan Sarana dan Prasarana Kelurahan	Jumlah Sarana dan Prasarana Kelurahan yang Terbangun				2 Unit	2 Unit	198,644,740	399,594,085	304,563,735	Kab. Lampung Barat, Balik Bukit, Pasar Liwa	Dana Transfer Umum-Dana Alokasi Umum		5. Peningkatan kualitas aparatur yang profesional, Tata Kelola Pemerintahan yang baik dan Stabilitas Kamtibmas	aparatur	2 Unit	208,644,740	Kecamatan Balik Bukit
7 01 03 2.02 03	Pemberdayaan Masyarakat di Kelurahan	Jumlah Pokmas dan Ormas yang Melaksanakan Pemberdayaan Masyarakat di Kelurahan				4 Pokmas / Ormas	4 Pokmas / Ormas	190,695,300	80,399,100	80,399,100	Kab. Lampung Barat, Balik Bukit, Pasar Liwa	Dana Transfer Umum-Dana Alokasi Umum		5. Peningkatan kualitas aparatur yang profesional, Tata Kelola Pemerintahan yang baik dan Stabilitas Kamtibmas	aparatur	4 Pokmas / Ormas	210,695,300	Kecamatan Balik Bukit
7	**UNSUR KEWILAYAHAN**																	
7 01	**KECAMATAN**							**401,900,520**	**479,965,330**	**479,624,066**							**531,229,920**	
7 01 01	**PROGRAM PENUNJANG URUSAN PEMERINTAHAN DAERAH KABUPATEN/KOTA**							**0**	**0**	**79,673,850**							**106,500,000**	
7 01 01 2.06	**Administrasi Umum Perangkat Daerah**							**0**	**0**	**33,306,350**							**44,500,000**	
7 01 01 2.06 01	Penyediaan Komponen Instalasi Listrik/Penerangan Bangunan Kantor	Jumlah Paket Komponen Instalasi Listrik/Penerangan Bangunan Kantor yang Disediakan					1 Paket	0	0	6,246,350	Kab. Lampung Barat, Balik Bukit, Way Mengaku	Dana Transfer Umum-Dana Alokasi Umum		5. Peningkatan kualitas aparatur yang profesional, Tata Kelola Pemerintahan yang baik dan Stabilitas Kamtibmas		1 Paket	7,000,000	Kecamatan Balik Bukit

Penetapan Perubahan Rencana Kerja Pemerintah Daerah (RKPD)
Kabupaten Lampung Barat
Tahun 2023

Kode	Urusan/ Bidang Urusan/ Program/ Kegiatan/ Sub Kegiatan	Indikator Program/ Kegiatan/ Sub Kegiatan	Target Akhir Periode RPJMD	Realisasi Capaian RKPD Tahun 2021	Prakiraan Capaian Target RKPD Tahun 2022	Capaian Kinerja dan Kerangka Pendanaan									Kelompok Sasaran	Prakiraan Maju Rencana Tahun 2024		Perangkat Daerah Penanggung Jawab
						Target 2023		Pagu Indikatif			Lokasi	Sumber Dana	Prioritas			Target	Pagu Indikatif	
						Semula	Menjadi	RKPD 2023	APBD 2023	RKPD 2023 Perubahan			Nasional	Daerah				
7 01 01 2.06 05	Penyediaan Barang Cetakan dan Penggandaan	Jumlah Paket Barang Cetakan dan Penggandaan yang Disediakan					1 Paket	0	0	10,800,000	Kab. Lampung Barat, Balik Bukit, Way Mengaku	Dana Transfer Umum-Dana Alokasi Umum		5. Peningkatan kualitas aparatur yang profesional, Tata Kelola Pemerintahan yang baik dan Stabilitas Kamtibmas		1 Paket	12,000,000	Kecamatan Balik Bukit
7 01 01 2.06 06	Penyediaan Bahan Bacaan dan Peraturan Perundang-undangan	Jumlah Dokumen Bahan Bacaan dan Peraturan Perundang-Undangan yang Disediakan					1 Dokumen	0	0	5,220,000	Kab. Lampung Barat, Balik Bukit, Way Mengaku	Dana Transfer Umum-Dana Alokasi Umum		5. Peningkatan kualitas aparatur yang profesional, Tata Kelola Pemerintahan yang baik dan Stabilitas Kamtibmas		1 Dokumen	5,000,000	Kecamatan Balik Bukit
7 01 01 2.06 08	Fasilitasi Kunjungan Tamu	Jumlah Laporan Fasilitasi Kunjungan Tamu					1 Laporan	0	0	6,660,000	Kab. Lampung Barat, Balik Bukit, Way Mengaku	Dana Transfer Umum-Dana Alokasi Umum		5. Peningkatan kualitas aparatur yang profesional, Tata Kelola Pemerintahan yang baik dan Stabilitas Kamtibmas		1 Laporan	15,000,000	Kecamatan Balik Bukit
7 01 01 2.06 09	Penyelenggaraan Rapat Koordinasi dan Konsultasi SKPD	Jumlah Laporan Penyelenggaraan Rapat Koordinasi dan Konsultasi SKPD					1 Laporan	0	0	4,380,000	Kab. Lampung Barat, Balik Bukit, Way Mengaku	Dana Transfer Umum-Dana Alokasi Umum		5. Peningkatan kualitas aparatur yang profesional, Tata Kelola Pemerintahan yang baik dan Stabilitas Kamtibmas		1 Laporan	5,500,000	Kecamatan Balik Bukit
7 01 01 2.08	**Penyediaan Jasa Penunjang Urusan Pemerintahan Daerah**							**0**	**0**	**27,880,000**							**36,000,000**	
7 01 01 2.08 02	Penyediaan Jasa Komunikasi, Sumber Daya Air dan Listrik	Jumlah Laporan Penyediaan Jasa Komunikasi, Sumber Daya Air dan Listrik yang Disediakan					3 Laporan	0	0	7,980,000	Kab. Lampung Barat, Balik Bukit, Way Mengaku	Dana Transfer Umum-Dana Alokasi Umum		5. Peningkatan kualitas aparatur yang profesional, Tata Kelola Pemerintahan yang baik dan Stabilitas Kamtibmas		3 Laporan	11,000,000	Kecamatan Balik Bukit
7 01 01 2.08 04	Penyediaan Jasa Pelayanan Umum Kantor	Jumlah Laporan Penyediaan Jasa Pelayanan Umum Kantor yang Disediakan					3 Laporan	0	0	19,900,000	Kab. Lampung Barat, Balik Bukit, Way Mengaku	Dana Transfer Umum-Dana Alokasi Umum		5. Peningkatan kualitas aparatur yang profesional, Tata Kelola Pemerintahan yang baik dan Stabilitas Kamtibmas		3 Laporan	25,000,000	Kecamatan Balik Bukit

Penetapan Perubahan Rencana Kerja Pemerintah Daerah (RKPD)
Kabupaten Lampung Barat
Tahun 2023

Kode	Urusan/ Bidang Urusan/ Program/ Kegiatan/ Sub Kegiatan	Indikator Program/ Kegiatan/ Sub Kegiatan	Target Akhir Periode RPJMD	Realisasi Capaian RKPD Tahun 2021	Prakiraan Capaian Target RKPD Tahun 2022	Capaian Kinerja dan Kerangka Pendanaan									Kelompok Sasaran	Prakiraan Maju Rencana Tahun 2024		Perangkat Daerah Penanggung Jawab
						Target 2023		Pagu Indikatif			Lokasi	Sumber Dana	Prioritas			Target	Pagu Indikatif	
						Semula	Menjadi	RKPD 2023	APBD 2023	RKPD 2023 Perubahan			Nasional	Daerah				
7 01 01 2.09	**Pemeliharaan Barang Milik Daerah Penunjang Urusan Pemerintahan Daerah**							**0**	**0**	**18,487,500**							**26,000,000**	
7 01 01 2.09 02	Penyediaan Jasa Pemeliharaan, Biaya Pemeliharaan, Pajak dan Perizinan Kendaraan Dinas Operasional atau Lapangan	Jumlah Kendaraan Dinas Operasional atau Lapangan yang Dipelihara dan dibayarkan Pajak dan Perizinannya					2 Unit	0	0	4,800,000	Kab. Lampung Barat, Balik Bukit, Way Mengaku	Dana Transfer Umum-Dana Alokasi Umum		5. Peningkatan kualitas aparatur yang profesional, Tata Kelola Pemerintahan yang baik dan Stabilitas Kamtibmas		2 Unit	10,000,000	Kecamatan Balik Bukit
7 01 01 2.09 06	Pemeliharaan Peralatan dan Mesin Lainnya	Jumlah Peralatan dan Mesin Lainnya yang Dipelihara					1 Unit	0	0	1,500,000	Kab. Lampung Barat, Balik Bukit, Way Mengaku	Dana Transfer Umum-Dana Alokasi Umum		5. Peningkatan kualitas aparatur yang profesional, Tata Kelola Pemerintahan yang baik dan Stabilitas Kamtibmas		1 Unit	1,000,000	Kecamatan Balik Bukit
7 01 01 2.09 10	Pemeliharaan/Rehabilitasi Sarana dan Prasarana Gedung Kantor atau Bangunan Lainnya	Jumlah Sarana dan Prasarana Gedung Kantor atau Bangunan Lainnya yang Dipelihara/Direhabilitasi					1 Unit	0	0	12,187,500	Kab. Lampung Barat, Balik Bukit, Way Mengaku	Dana Transfer Umum-Dana Alokasi Umum		5. Peningkatan kualitas aparatur yang profesional, Tata Kelola Pemerintahan yang baik dan Stabilitas Kamtibmas		1 Unit	15,000,000	Kecamatan Balik Bukit
7 01 03	**PROGRAM PEMBERDAYAAN MASYARAKAT DESA DAN KELURAHAN**							**401,900,520**	**479,965,330**	**399,950,216**							**424,729,920**	
7 01 03 2.02	**Kegiatan Pemberdayaan Kelurahan**							**401,900,520**	**479,965,330**	**399,950,216**							**424,729,920**	
7 01 03 2.02 01	Peningkatan Partisipasi Masyarakat dalam Forum Musyawarah Perencanaan Pembangunan di Kelurahan	Jumlah Lembaga Kemasyarakatan yang Berpartisipasi dalam Forum Musyawarah Perencanaan Pembangunan di Kelurahan				8 Lembaga Kemasyarakatan	8 Lembaga Kemasyarakatan	10,000,000	0	0	Kab. Lampung Barat, Balik Bukit, Way Mengaku	Dana Transfer Umum-Dana Alokasi Umum		5. Peningkatan kualitas aparatur yang profesional, Tata Kelola Pemerintahan yang baik dan Stabilitas Kamtibmas		8 Lembaga Kemasyarakatan	0	Kecamatan Balik Bukit
7 01 03 2.02 02	Pembangunan Sarana dan Prasarana Kelurahan	Jumlah Sarana dan Prasarana Kelurahan yang Terbangun				3 Unit	3 Unit	259,259,220	361,115,330	290,850,216	Kab. Lampung Barat, Balik Bukit, Way Mengaku	Dana Transfer Umum-Dana Alokasi Umum		5. Peningkatan kualitas aparatur yang profesional, Tata Kelola Pemerintahan yang baik dan Stabilitas Kamtibmas		3 Unit	279,259,220	Kecamatan Balik Bukit

Penetapan Perubahan Rencana Kerja Pemerintah Daerah (RKPD)
Kabupaten Lampung Barat
Tahun 2023

Kode	Urusan/ Bidang Urusan/ Program/ Kegiatan/ Sub Kegiatan	Indikator Program/ Kegiatan/ Sub Kegiatan	Target Akhir Periode RPJMD	Realisasi Capaian RKPD Tahun 2021	Prakiraan Capaian Target RKPD Tahun 2022	Capaian Kinerja dan Kerangka Pendanaan									Kelompok Sasaran	Prakiraan Maju Rencana Tahun 2024		Perangkat Daerah Penanggung Jawab
						Target 2023		Pagu Indikatif			Lokasi	Sumber Dana	Prioritas			Target	Pagu Indikatif	
						Semula	Menjadi	RKPD 2023	APBD 2023	RKPD 2023 Perubahan			Nasional	Daerah				
7 01 03 2.02 03	Pemberdayaan Masyarakat di Kelurahan	Jumlah Pokmas dan Ormas yang Melaksanakan Pemberdayaan Masyarakat di Kelurahan				4 Pokmas / Ormas	4 Pokmas / Ormas	132,641,300	118,850,000	109,100,000	Kab. Lampung Barat, Balik Bukit, Way Mengaku	Dana Transfer Umum-Dana Alokasi Umum		5. Peningkatan kualitas aparatur yang profesional, Tata Kelola Pemerintahan yang baik dan Stabilitas Kamtibmas		4 Pokmas / Ormas	145,470,700	Kecamatan Balik Bukit
7	**UNSUR KEWILAYAHAN**																	
7 01	**KECAMATAN**							**988,888,850**	**710,250,000**	**648,290,000**							**1,403,035,740**	
7 01 01	**PROGRAM PENUNJANG URUSAN PEMERINTAHAN DAERAH KABUPATEN/KOTA**	Nilai SAKIP Perangkat Daerah Kec Sukau	78,00 %		0 %	75,00 %	75,00 %	**767,638,850**	**603,579,200**	**541,619,200**						75,00 %	**1,144,148,240**	
7 01 01 2.01	**Perencanaan, Penganggaran, dan Evaluasi Kinerja Perangkat Daerah**	Jumlah dokumen Perencanaan, Penganggaran, dan Evaluasi Kinerja Perangkat Daerah yang disusun	106 Dokumen		0 Dokumen	25 Dokumen	25 Dokumen	**35,175,000**	**15,500,000**	**15,500,000**						25 Dokumen	**32,401,250**	
7 01 01 2.01 01	Penyusunan Dokumen Perencanaan Perangkat Daerah	Jumlah Dokumen Perencanaan Perangkat Daerah				11 Dokumen	11 Dokumen	5,750,000	5,000,000	5,000,000	Kab. Lampung Barat, Sukau, Semua Kelurahan	Dana Transfer Umum-Dana Alokasi Umum	Memperkuat Stabilitas Polhukhankam Dan Transformasi Pelayanan Publik	5. Peningkatan kualitas aparatur yang profesional, Tata Kelola Pemerintahan yang baik dan Stabilitas Kamtibmas	Aparatur	11 Dokumen	6,612,500	Kecamatan Sukau
7 01 01 2.01 02	Koordinasi dan Penyusunan Dokumen RKA-SKPD	Jumlah Dokumen RKA-SKPD dan Laporan Hasil Koordinasi Penyusunan Dokumen RKA-SKPD				1 Dokumen	1 Dokumen	4,600,000	2,500,000	2,500,000	Kab. Lampung Barat, Sukau, Semua Kelurahan	Dana Transfer Umum-Dana Alokasi Umum	Memperkuat Stabilitas Polhukhankam Dan Transformasi Pelayanan Publik	5. Peningkatan kualitas aparatur yang profesional, Tata Kelola Pemerintahan yang baik dan Stabilitas Kamtibmas	Aparatur	1 Dokumen	5,290,000	Kecamatan Sukau
7 01 01 2.01 03	Koordinasi dan Penyusunan Dokumen Perubahan RKA-SKPD	Jumlah Dokumen Perubahan RKA-SKPD dan Laporan Hasil Koordinasi Penyusunan Dokumen Perubahan RKA-SKPD				1 Dokumen	1 Dokumen	5,750,000	2,000,000	2,000,000	Kab. Lampung Barat, Sukau, Semua Kelurahan	Dana Transfer Umum-Dana Alokasi Umum	Memperkuat Stabilitas Polhukhankam Dan Transformasi Pelayanan Publik	5. Peningkatan kualitas aparatur yang profesional, Tata Kelola Pemerintahan yang baik dan Stabilitas Kamtibmas	Aparatur	1 Dokumen	6,612,500	Kecamatan Sukau
7 01 01 2.01 04	Koordinasi dan Penyusunan DPA-SKPD	Jumlah Dokumen DPA-SKPD dan Laporan Hasil Koordinasi Penyusunan Dokumen DPA-SKPD				1 Dokumen	1 Dokumen	4,600,000	2,500,000	2,500,000	Kab. Lampung Barat, Sukau, Semua Kelurahan	Dana Transfer Umum-Dana Alokasi Umum	Memperkuat Stabilitas Polhukhankam Dan Transformasi Pelayanan Publik	5. Peningkatan kualitas aparatur yang profesional, Tata Kelola Pemerintahan yang baik dan Stabilitas	Aparatur	1 Dokumen	5,290,000	Kecamatan Sukau

Penetapan Perubahan Rencana Kerja Pemerintah Daerah (RKPD)
Kabupaten Lampung Barat
Tahun 2023

Kode	Urusan/ Bidang Urusan/ Program/ Kegiatan/ Sub Kegiatan	Indikator Program/ Kegiatan/ Sub Kegiatan	Target Akhir Periode RPJMD	Realisasi Capaian RKPD Tahun 2021	Prakiraan Capaian Target RKPD Tahun 2022	Capaian Kinerja dan Kerangka Pendanaan									Kelompok Sasaran	Prakiraan Maju Rencana Tahun 2024		Perangkat Daerah Penanggung Jawab
						Target 2023		Pagu Indikatif			Lokasi	Sumber Dana	Prioritas			Target	Pagu Indikatif	
						Semula	Menjadi	RKPD 2023	APBD 2023	RKPD 2023 Perubahan			Nasional	Daerah				
														Kamtibmas				
7 01 01 2.01 05	Koordinasi dan Penyusunan Perubahan DPA-SKPD	Jumlah Dokumen Perubahan DPA-SKPD dan Laporan Hasil Koordinasi Penyusunan Dokumen Perubahan DPA-SKPD				1 Dokumen	1 Dokumen	4,600,000	2,500,000	2,500,000	Kab. Lampung Barat, Sukau, Semua Kelurahan	Dana Transfer Umum-Dana Alokasi Umum	Memperkuat Stabilitas Polhukhankam Dan Transformasi Pelayanan Publik	5. Peningkatan kualitas aparatur yang profesional, Tata Kelola Pemerintahan yang baik dan Stabilitas Kamtibmas	Aparatur	1 Dokumen	5,290,000	Kecamatan Sukau
7 01 01 2.01 06	Koordinasi dan Penyusunan Laporan Capaian Kinerja dan Ikhtisar Realisasi Kinerja SKPD	Jumlah Laporan Capaian Kinerja dan Ikhtisar Realisasi Kinerja SKPD dan Laporan Hasil Koordinasi Penyusunan Laporan Capaian Kinerja dan Ikhtisar Realisasi Kinerja SKPD				1 Laporan	1 Laporan	2,875,000	1,000,000	1,000,000	Kab. Lampung Barat, Sukau, Semua Kelurahan	Dana Transfer Umum-Dana Alokasi Umum	Memperkuat Stabilitas Polhukhankam Dan Transformasi Pelayanan Publik	5. Peningkatan kualitas aparatur yang profesional, Tata Kelola Pemerintahan yang baik dan Stabilitas Kamtibmas	Aparatur	1 Laporan	3,306,250	Kecamatan Sukau
7 01 01 2.02	**Administrasi Keuangan Perangkat Daerah**	Jumlah dokumen Administrasi Keuangan Perangkat Daerah yang disusun	16 Dokumen		0 Dokumen	4 Dokumen	4 Dokumen	**449,959,100**	**409,760,000**	**361,550,000**						4 Dokumen	**517,452,965**	
7 01 01 2.02 01	Penyediaan Gaji dan Tunjangan ASN	Jumlah Orang yang Menerima Gaji dan Tunjangan ASN				17 Orang/bulan	17 Orang/bulan	432,284,100	400,260,000	352,050,000	Kab. Lampung Barat, Sukau, Semua Kelurahan	Dana Transfer Umum-Dana Alokasi Umum		5. Peningkatan kualitas aparatur yang profesional, Tata Kelola Pemerintahan yang baik dan Stabilitas Kamtibmas	Aparatur	17 Orang/bulan	497,126,715	Kecamatan Sukau
7 01 01 2.02 05	Koordinasi dan Penyusunan Laporan Keuangan Akhir Tahun SKPD	Jumlah Laporan Keuangan Akhir Tahun SKPD dan Laporan Hasil Koordinasi Penyusunan Laporan Keuangan Akhir Tahun SKPD				1 Laporan	1 Laporan	4,600,000	2,500,000	2,500,000	Kab. Lampung Barat, Sukau, Semua Kelurahan	Dana Transfer Umum-Dana Alokasi Umum		5. Peningkatan kualitas aparatur yang profesional, Tata Kelola Pemerintahan yang baik dan Stabilitas Kamtibmas	Aparatur	1 Laporan	5,290,000	Kecamatan Sukau
7 01 01 2.02 07	Koordinasi dan Penyusunan Laporan Keuangan Bulanan/ Triwulanan/ Semesteran SKPD	Jumlah Laporan Keuangan Bulanan/ Triwulanan/ Semesteran SKPD dan Laporan Koordinasi Penyusunan Laporan Keuangan Bulanan/Triwulanan /Semesteran SKPD				18 Laporan	18 Laporan	9,200,000	5,000,000	5,000,000	Kab. Lampung Barat, Sukau, Semua Kelurahan	Dana Transfer Umum-Dana Alokasi Umum		5. Peningkatan kualitas aparatur yang profesional, Tata Kelola Pemerintahan yang baik dan Stabilitas Kamtibmas	Aparatur	18 Laporan	10,580,000	Kecamatan Sukau
7 01 01 2.02 08	Penyusunan Pelaporan dan Analisis Prognosis Realisasi Anggaran	Jumlah Dokumen Pelaporan dan Analisis Prognosis Realisasi Anggaran				2 Dokumen	2 Dokumen	3,875,000	2,000,000	2,000,000	Kab. Lampung Barat, Sukau, Semua Kelurahan	Dana Transfer Umum-Dana Alokasi Umum		5. Peningkatan kualitas aparatur yang profesional, Tata Kelola Pemerintahan yang baik dan Stabilitas	Aparatur	2 Dokumen	4,456,250	Kecamatan Sukau

Penetapan Perubahan Rencana Kerja Pemerintah Daerah (RKPD)
Kabupaten Lampung Barat
Tahun 2023

Kode	Urusan/ Bidang Urusan/ Program/ Kegiatan/ Sub Kegiatan	Indikator Program/ Kegiatan/ Sub Kegiatan	Target Akhir Periode RPJMD	Realisasi Capaian RKPD Tahun 2021	Prakiraan Capaian Target RKPD Tahun 2022	Capaian Kinerja dan Kerangka Pendanaan									Kelompok Sasaran	Prakiraan Maju Rencana Tahun 2024		Perangkat Daerah Penanggung Jawab
						Target 2023		Pagu Indikatif			Lokasi	Sumber Dana	Prioritas			Target	Pagu Indikatif	
						Semula	Menjadi	RKPD 2023	APBD 2023	RKPD 2023 Perubahan			Nasional	Daerah				
														Kamtibmas				
7 01 01 2.03	**Administrasi Barang Milik Daerah pada Perangkat Daerah**	Jumlah dokumen Administrasi Barang Milik Daerah pada Perangkat Daerah	8 Dokumen		0 Dokumen	2 Dokumen	2 Dokumen	**6,200,000**	**4,000,000**	**4,000,000**						2 Dokumen	**7,130,000**	
7 01 01 2.03 01	Penyusunan Perencanaan Kebutuhan Barang Milik Daerah SKPD	Jumlah Rencana Kebutuhan Barang Milik Daerah SKPD				1 Dokumen	1 Dokumen	4,600,000	1,500,000	1,500,000	Kab. Lampung Barat, Sukau, Semua Kelurahan	Dana Transfer Umum-Dana Alokasi Umum		5. Peningkatan kualitas aparatur yang profesional, Tata Kelola Pemerintahan yang baik dan Stabilitas Kamtibmas	Aparatur	1 Dokumen	5,290,000	Kecamatan Sukau
7 01 01 2.03 05	Rekonsiliasi dan Penyusunan Laporan Barang Milik Daerah pada SKPD	Jumlah Laporan Rekonsiliasi dan Penyusunan Laporan Barang Milik Daerah pada SKPD				1 Laporan	1 Laporan	1,600,000	2,500,000	2,500,000	Kab. Lampung Barat, Sukau, Semua Kelurahan	Dana Transfer Umum-Dana Alokasi Umum		5. Peningkatan kualitas aparatur yang profesional, Tata Kelola Pemerintahan yang baik dan Stabilitas Kamtibmas	Aparatur	1 Laporan	1,840,000	Kecamatan Sukau
7 01 01 2.05	**Administrasi Kepegawaian Perangkat Daerah**	Jumlah dokumen Administrasi Kepegawaian Perangkat Daerah	4 Dokumen		0 Dokumen	1 Dokumen	1 Dokumen	**7,750,000**	**2,000,000**	**2,000,000**						1 Dokumen	**9,112,500**	
7 01 01 2.05 05	Monitoring, Evaluasi, dan Penilaian Kinerja Pegawai	Jumlah Dokumen Monitoring, Evaluasi, dan Penilaian Kinerja Pegawai				2 Dokumen	2 Dokumen	2,000,000	2,000,000	2,000,000	Kab. Lampung Barat, Sukau, Semua Kelurahan	Dana Transfer Umum-Dana Alokasi Umum		5. Peningkatan kualitas aparatur yang profesional, Tata Kelola Pemerintahan yang baik dan Stabilitas Kamtibmas	Aparatur	2 Dokumen	2,500,000	Kecamatan Sukau
7 01 01 2.06	**Administrasi Umum Perangkat Daerah**	Jumlah paket penyediaan administrasi umum	176 Paket		0 Paket	44 Paket	44 Paket	**58,224,000**	**23,145,000**	**22,280,000**						44 Paket	**64,840,100**	
7 01 01 2.06 01	Penyediaan Komponen Instalasi Listrik/Penerangan Bangunan Kantor	Jumlah Paket Komponen Instalasi Listrik/Penerangan Bangunan Kantor yang Disediakan				15 Paket	15 Paket	5,750,000	3,000,000	3,000,000	Kab. Lampung Barat, Sukau, Semua Kelurahan	Dana Transfer Umum-Dana Alokasi Umum		5. Peningkatan kualitas aparatur yang profesional, Tata Kelola Pemerintahan yang baik dan Stabilitas Kamtibmas	Aparatur	15 Paket	6,612,500	Kecamatan Sukau
7 01 01 2.06 05	Penyediaan Barang Cetakan dan Penggandaan	Jumlah Paket Barang Cetakan dan Penggandaan yang Disediakan				6 Paket	6 Paket	18,400,000	7,000,000	7,000,000	Kab. Lampung Barat, Sukau, Semua Kelurahan	Dana Transfer Umum-Dana Alokasi Umum		5. Peningkatan kualitas aparatur yang profesional, Tata Kelola Pemerintahan yang baik dan Stabilitas Kamtibmas	Aparatur	6 Paket	21,160,000	Kecamatan Sukau

Penetapan Perubahan Rencana Kerja Pemerintah Daerah (RKPD)
Kabupaten Lampung Barat
Tahun 2023

Kode	Urusan/ Bidang Urusan/ Program/ Kegiatan/ Sub Kegiatan	Indikator Program/ Kegiatan/ Sub Kegiatan	Target Akhir Periode RPJMD	Realisasi Capaian RKPD Tahun 2021	Prakiraan Capaian Target RKPD Tahun 2022	Capaian Kinerja dan Kerangka Pendanaan									Kelompok Sasaran	Prakiraan Maju Rencana Tahun 2024		Perangkat Daerah Penanggung Jawab
						Target 2023		Pagu Indikatif			Lokasi	Sumber Dana	Prioritas			Target	Pagu Indikatif	
						Semula	Menjadi	RKPD 2023	APBD 2023	RKPD 2023 Perubahan			Nasional	Daerah				
7 01 01 2.06 06	Penyediaan Bahan Bacaan dan Peraturan Perundang-undangan	Jumlah Dokumen Bahan Bacaan dan Peraturan Perundang-Undangan yang Disediakan				4 Dokumen	4 Dokumen	4,554,000	3,960,000	3,960,000	Kab. Lampung Barat, Sukau, Semua Kelurahan	Dana Transfer Umum-Dana Alokasi Umum		5. Peningkatan kualitas aparatur yang profesional, Tata Kelola Pemerintahan yang baik dan Stabilitas Kamtibmas	Aparatur	4 Dokumen	5,237,100	Kecamatan Sukau
7 01 01 2.06 08	Fasilitasi Kunjungan Tamu	Jumlah Laporan Fasilitasi Kunjungan Tamu				12 Laporan	12 Laporan	5,520,000	4,860,000	4,860,000	Kab. Lampung Barat, Sukau, Semua Kelurahan	Dana Transfer Umum-Dana Alokasi Umum		5. Peningkatan kualitas aparatur yang profesional, Tata Kelola Pemerintahan yang baik dan Stabilitas Kamtibmas	Aparatur	12 Laporan	6,348,000	Kecamatan Sukau
7 01 01 2.06 09	Penyelenggaraan Rapat Koordinasi dan Konsultasi SKPD	Jumlah Laporan Penyelenggaraan Rapat Koordinasi dan Konsultasi SKPD				12 Laporan	12 Laporan	24,000,000	4,325,000	3,460,000	Kab. Lampung Barat, Sukau, Semua Kelurahan	Dana Transfer Umum-Dana Alokasi Umum		5. Peningkatan kualitas aparatur yang profesional, Tata Kelola Pemerintahan yang baik dan Stabilitas Kamtibmas	Aparatur	12 Laporan	25,482,500	Kecamatan Sukau
7 01 01 2.07	**Pengadaan Barang Milik Daerah Penunjang Urusan Pemerintah Daerah**	Jumlah Barang Milik Daerah Penunjang Urusan Pemerintah Daerah yang diadakan	17 Unit		0 Unit	5 Unit	5 Unit	**38,709,000**	**41,738,000**	**41,738,000**						5 Unit	**44,515,350**	
7 01 01 2.07 05	Pengadaan Mebel	Jumlah Paket Mebel yang Disediakan				1 Unit	1 Unit	6,900,000	7,400,000	7,400,000	Kab. Lampung Barat, Sukau, Semua Kelurahan	Dana Transfer Umum-Dana Alokasi Umum		5. Peningkatan kualitas aparatur yang profesional, Tata Kelola Pemerintahan yang baik dan Stabilitas Kamtibmas	Aparatur	1 Unit	7,935,000	Kecamatan Sukau
7 01 01 2.07 06	Pengadaan Peralatan dan Mesin Lainnya	Jumlah Unit Peralatan dan Mesin Lainnya yang Disediakan				5 Unit	5 Unit	31,809,000	34,338,000	34,338,000	Kab. Lampung Barat, Sukau, Semua Kelurahan	Dana Transfer Umum-Dana Alokasi Umum		5. Peningkatan kualitas aparatur yang profesional, Tata Kelola Pemerintahan yang baik dan Stabilitas Kamtibmas	Aparatur	5 Unit	36,580,350	Kecamatan Sukau
7 01 01 2.08	**Penyediaan Jasa Penunjang Urusan Pemerintahan Daerah**	Jumlah sub organisasi yang disediakan jasa Penunjang Urusan Pemerintahan Daerah	24 Sub Organisasi		0 Sub Organisasi	6 Sub Organisasi	6 Sub Organisasi	**107,630,000**	**75,936,200**	**75,936,200**						6 Sub Organisasi	**124,224,500**	

Penetapan Perubahan Rencana Kerja Pemerintah Daerah (RKPD)
Kabupaten Lampung Barat
Tahun 2023

Kode	Urusan/ Bidang Urusan/ Program/ Kegiatan/ Sub Kegiatan	Indikator Program/ Kegiatan/ Sub Kegiatan	Target Akhir Periode RPJMD	Realisasi Capaian RKPD Tahun 2021	Prakiraan Capaian Target RKPD Tahun 2022	Capaian Kinerja dan Kerangka Pendanaan									Kelompok Sasaran	Prakiraan Maju Rencana Tahun 2024		Perangkat Daerah Penanggung Jawab
						Target 2023		Pagu Indikatif			Lokasi	Sumber Dana	Prioritas			Target	Pagu Indikatif	
						Semula	Menjadi	RKPD 2023	APBD 2023	RKPD 2023 Perubahan			Nasional	Daerah				
7 01 01 2.08 01	Penyediaan Jasa Surat Menyurat	Jumlah Laporan Penyediaan Jasa Surat Menyurat				50 Laporan	50 Laporan	5,050,000	1,500,000	1,500,000	Kab. Lampung Barat, Sukau, Semua Kelurahan	Dana Transfer Umum-Dana Alokasi Umum		5. Peningkatan kualitas aparatur yang profesional, Tata Kelola Pemerintahan yang baik dan Stabilitas Kamtibmas	Aparatur	50 Laporan	6,257,500	Kecamatan Sukau
7 01 01 2.08 02	Penyediaan Jasa Komunikasi, Sumber Daya Air dan Listrik	Jumlah Laporan Penyediaan Jasa Komunikasi, Sumber Daya Air dan Listrik yang Disediakan				36 Laporan	36 Laporan	11,730,000	11,940,000	11,940,000	Kab. Lampung Barat, Sukau, Semua Kelurahan	Dana Transfer Umum-Dana Alokasi Umum		5. Peningkatan kualitas aparatur yang profesional, Tata Kelola Pemerintahan yang baik dan Stabilitas Kamtibmas	Aparatur	36 Laporan	13,489,500	Kecamatan Sukau
7 01 01 2.08 04	Penyediaan Jasa Pelayanan Umum Kantor	Jumlah Laporan Penyediaan Jasa Pelayanan Umum Kantor yang Disediakan				6 Laporan	6 Laporan	90,850,000	62,496,200	62,496,200	Kab. Lampung Barat, Sukau, Semua Kelurahan	Dana Transfer Umum-Dana Alokasi Umum		5. Peningkatan kualitas aparatur yang profesional, Tata Kelola Pemerintahan yang baik dan Stabilitas Kamtibmas	Aparatur	6 Laporan	104,477,500	Kecamatan Sukau
7 01 01 2.09	**Pemeliharaan Barang Milik Daerah Penunjang Urusan Pemerintahan Daerah**	Jumlah Barang Milik Daerah Penunjang Urusan Pemerintahan Daerah yang dipelihara	44 Unit		0 Unit	11 Unit	11 Unit	**63,991,750**	**31,500,000**	**18,615,000**						11 Unit	**344,471,575**	
7 01 01 2.09 01	Penyediaan Jasa Pemeliharaan, Biaya Pemeliharaan, dan Pajak Kendaraan Perorangan Dinas atau Kendaraan Dinas Jabatan	Jumlah Kendaraan Perorangan Dinas atau Kendaraan Dinas Jabatan yang Dipelihara dan dibayarkan Pajaknya				4 Unit	4 Unit	28,974,250	30,060,000	17,175,000	Kab. Lampung Barat, Sukau, Semua Kelurahan	Dana Transfer Umum-Dana Alokasi Umum		5. Peningkatan kualitas aparatur yang profesional, Tata Kelola Pemerintahan yang baik dan Stabilitas Kamtibmas	Aparatur	4 Unit	333,203,875	Kecamatan Sukau
7 01 01 2.09 06	Pemeliharaan Peralatan dan Mesin Lainnya	Jumlah Peralatan dan Mesin Lainnya yang Dipelihara				6 Unit	6 Unit	9,798,000	1,440,000	1,440,000	Kab. Lampung Barat, Sukau, Semua Kelurahan	Dana Transfer Umum-Dana Alokasi Umum		5. Peningkatan kualitas aparatur yang profesional, Tata Kelola Pemerintahan yang baik dan Stabilitas Kamtibmas	Aparatur	6 Unit	11,267,700	Kecamatan Sukau
7 01 02	**PROGRAM PENYELENGGARAAN PEMERINTAHAN DAN PELAYANAN PUBLIK**	Persentase penyelenggaraan pemerintahan dan pelayanan publik yang dilaksanakan Kec Sukau	100,00 %		0 %	100,00 %	100,00 %	**37,250,000**	**18,000,000**	**18,000,000**						100,00 %	**47,287,500**	

Penetapan Perubahan Rencana Kerja Pemerintah Daerah (RKPD)
Kabupaten Lampung Barat
Tahun 2023

Kode	Urusan/ Bidang Urusan/ Program/ Kegiatan/ Sub Kegiatan	Indikator Program/ Kegiatan/ Sub Kegiatan	Target Akhir Periode RPJMD	Realisasi Capaian RKPD Tahun 2021	Prakiraan Capaian Target RKPD Tahun 2022	Capaian Kinerja dan Kerangka Pendanaan									Kelompok Sasaran	Prakiraan Maju Rencana Tahun 2024		Perangkat Daerah Penanggung Jawab
						Target 2023		Pagu Indikatif			Lokasi	Sumber Dana	Prioritas			Target	Pagu Indikatif	
						Semula	Menjadi	RKPD 2023	APBD 2023	RKPD 2023 Perubahan			Nasional	Daerah				
7 01 02 2.04	**Pelaksanaan Urusan Pemerintahan yang Dilimpahkan kepada Camat**	Jumlah Urusan Pemerintahan yang Dilimpahkan kepada Camat	8 Urusan		0 Urusan	2 Urusan	2 Urusan	**37,250,000**	**18,000,000**	**18,000,000**						2 Urusan	**47,287,500**	
7 01 02 2.04 01	Pelaksanaan Urusan Pemerintahan yang Terkait dengan Pelayanan Perizinan Non Usaha	Jumlah Dokumen Non Perizinan Usaha yang Dilaksanakan				50 Dokumen	50 Dokumen	10,000,000	5,000,000	5,000,000	Kab. Lampung Barat, Sukau, Semua Kelurahan	Dana Transfer Umum-Dana Alokasi Umum		5. Peningkatan kualitas aparatur yang profesional, Tata Kelola Pemerintahan yang baik dan Stabilitas Kamtibmas	Aparatur	50 Dokumen	17,250,000	Kecamatan Sukau
7 01 02 2.04 02	Pelaksanaan Urusan Pemerintahan yang terkait dengan Nonperizinan	Jumlah Laporan Pelaksanaan Kewenangan Lain yang Dilimpahkan				10 Laporan	10 Laporan	10,000,000	5,000,000	5,000,000		Dana Transfer Umum-Dana Alokasi Umum		5. Peningkatan kualitas aparatur yang profesional, Tata Kelola Pemerintahan yang baik dan Stabilitas Kamtibmas	Aparatur	10 Laporan	10,200,000	Kecamatan Sukau
7 01 02 2.04 03	Pelaksanaan Urusan Pemerintahan yang Terkait dengan Kewenangan Lain yang Dilimpahkan	Jumlah Laporan Pelaksanaan Kewenangan Lain yang Dilimpahkan				2 Laporan	2 Laporan	17,250,000	8,000,000	8,000,000	Kab. Lampung Barat, Sukau, Semua Kelurahan	Dana Transfer Umum-Dana Alokasi Umum		5. Peningkatan kualitas aparatur yang profesional, Tata Kelola Pemerintahan yang baik dan Stabilitas Kamtibmas	Aparatur	2 Laporan	19,837,500	Kecamatan Sukau
7 01 03	**PROGRAM PEMBERDAYAAN MASYARAKAT DESA DAN KELURAHAN**	Jumlah pekon mandiri Kec Sukau	10 Pekon		0 Pekon	10 Pekon	10 Pekon	**40,250,000**	**23,000,000**	**23,000,000**						10 Pekon	**46,287,500**	
7 01 03 2.01	**Koordinasi Kegiatan Pemberdayaan Desa**	Jumlah dokumen Koordinasi Kegiatan Pemberdayaan Desa	40 Dokumen		0 Dokumen	10 Dokumen	10 Dokumen	**40,250,000**	**23,000,000**	**23,000,000**						10 Dokumen	**46,287,500**	
7 01 03 2.01 01	Peningkatan Partisipasi Masyarakat dalam Forum Musyawarah Perencanaan Pembangunan di Desa	Jumlah Lembaga Kemasyarakatan yang Berpartisipasi dalam Forum Musyawarah Perencanaan Pembangunan di Desa				8 Lembaga Kemasyarakatan	8 Lembaga Kemasyarakatan	23,000,000	15,000,000	15,000,000	Kab. Lampung Barat, Sukau, Semua Kelurahan	Dana Transfer Umum-Dana Alokasi Umum		5. Peningkatan kualitas aparatur yang profesional, Tata Kelola Pemerintahan yang baik dan Stabilitas Kamtibmas 5. Peningkatan kualitas aparatur yang profesional, Tata Kelola Pemerintahan yang baik dan Stabilitas Kamtibmas	Aparatur	8 Lembaga Kemasyarakatan	26,450,000	Kecamatan Sukau

Penetapan Perubahan Rencana Kerja Pemerintah Daerah (RKPD)
Kabupaten Lampung Barat
Tahun 2023

Kode	Urusan/ Bidang Urusan/ Program/ Kegiatan/ Sub Kegiatan	Indikator Program/ Kegiatan/ Sub Kegiatan	Target Akhir Periode RPJMD	Realisasi Capaian RKPD Tahun 2021	Prakiraan Capaian Target RKPD Tahun 2022	Capaian Kinerja dan Kerangka Pendanaan									Kelompok Sasaran	Prakiraan Maju Rencana Tahun 2024		Perangkat Daerah Penanggung Jawab
						Target 2023		Pagu Indikatif			Lokasi	Sumber Dana	Prioritas			Target	Pagu Indikatif	
						Semula	Menjadi	RKPD 2023	APBD 2023	RKPD 2023 Perubahan			Nasional	Daerah				
														5. Peningkatan kualitas aparatur yang profesional, Tata Kelola Pemerintahan yang baik dan Stabilitas Kamtibmas 5. Peningkatan kualitas aparatur yang profesional, Tata Kelola Pemerintahan yang baik dan Stabilitas Kamtibmas 5. Peningkatan kualitas aparatur yang profesional, Tata Kelola Pemerintahan yang baik dan Stabilitas Kamtibmas				
7 01 03 2.01 02	Sinkronisasi Program Kerja dan Kegiatan Pemberdayaan Masyarakat yang Dilakukan oleh Pemerintah dan Swasta di Wilayah Kerja Kecamatan	Jumlah Dokumen Sinkronisasi Program Kerja dan Kegiatan Pemberdayaan Masyarakat yang Dilakukan oleh Pemerintah dan Swasta di Wilayah Kerja Kecamatan				10 Dokumen	10 Dokumen	17,250,000	8,000,000	8,000,000	Kab. Lampung Barat, Sukau, Semua Kelurahan	Dana Transfer Umum-Dana Alokasi Umum		5. Peningkatan kualitas aparatur yang profesional, Tata Kelola Pemerintahan yang baik dan Stabilitas Kamtibmas	Aparatur	10 Dokumen	19,837,500	Kecamatan Sukau
7 01 04	**PROGRAM KOORDINASI KETENTRAMAN DAN KETERTIBAN UMUM**	Perentase penurunan kasus gangguan keamanan Kec Sukau	100 %		0 %	25,00 %	25,00 %	**40,250,000**	**22,000,000**	**22,000,000**						25,00 %	**46,287,500**	
7 01 04 2.01	**Koordinasi Upaya Penyelenggaraan Ketenteraman dan Ketertiban Umum**	Jumlah laporan Koordinasi Upaya Penyelenggaraan Ketenteraman dan Ketertiban Umum	32 Laporan		0 Laporan	8 Laporan	8 Laporan	**40,250,000**	**22,000,000**	**22,000,000**						8 Laporan	**46,287,500**	
7 01 04 2.01 01	Sinergitas dengan Kepolisian Negara Republik Indonesia, Tentara Nasional Indonesia dan Instansi Vertikal di Wilayah Kecamatan	Jumlah Laporan Hasil Sinergitas dengan Kepolisian Negara Republik Indonesia, Tentara Nasional Indonesia dan Instansi Vertikal di Wilayah Kecamatan				4 Laporan	4 Laporan	23,000,000	12,000,000	12,000,000	Kab. Lampung Barat, Sukau, Semua Kelurahan	Dana Transfer Umum-Dana Alokasi Umum		5. Peningkatan kualitas aparatur yang profesional, Tata Kelola Pemerintahan yang baik dan Stabilitas Kamtibmas	Aparatur	4 Laporan	26,450,000	Kecamatan Sukau
7 01 04 2.01 02	Harmonisasi Hubungan dengan Tokoh Agama dan Tokoh Masyarakat	Jumlah Laporan Pelaksanaan Harmonisasi Hubungan dengan				4 Laporan	4 Laporan	17,250,000	10,000,000	10,000,000	Kab. Lampung Barat, Sukau,	Dana Transfer Umum-Dana		5. Peningkatan kualitas aparatur yang profesional, Tata Kelola	Aparatur	4 Laporan	19,837,500	Kecamatan Sukau

Penetapan Perubahan Rencana Kerja Pemerintah Daerah (RKPD)
Kabupaten Lampung Barat
Tahun 2023

Kode	Urusan/ Bidang Urusan/ Program/ Kegiatan/ Sub Kegiatan	Indikator Program/ Kegiatan/ Sub Kegiatan	Target Akhir Periode RPJMD	Realisasi Capaian RKPD Tahun 2021	Prakiraan Capaian Target RKPD Tahun 2022	Capaian Kinerja dan Kerangka Pendanaan									Kelompok Sasaran	Prakiraan Maju Rencana Tahun 2024		Perangkat Daerah Penanggung Jawab
						Target 2023		Pagu Indikatif			Lokasi	Sumber Dana	Prioritas			Target	Pagu Indikatif	
						Semula	Menjadi	RKPD 2023	APBD 2023	RKPD 2023 Perubahan			Nasional	Daerah				
		Tokoh Agama dan Tokoh Masyarakat									Semua Kelurahan	Alokasi Umum		Pemerintahan yang baik dan Stabilitas Kamtibmas				
7 01 05	**PROGRAM PENYELENGGARAAN URUSAN PEMERINTAHAN UMUM**	Persentase penyelenggaraan urusan pemerintahan umum yang dilaksanakan Kec Sukau	100,00 %		0 %	100,00 %	100,00 %	**34,500,000**	**14,400,800**	**14,400,800**						100,00 %	**39,675,000**	
7 01 05 2.01	**Penyelenggaraan Urusan Pemerintahan Umum Sesuai Penugasan Kepala Daerah**	Jumlah Urusan Pemerintahan Umum Sesuai Penugasan Kepala Daerah	8 Urusan		0 Urusan	2 Urusan	2 Urusan	**34,500,000**	**14,400,800**	**14,400,800**						2 Urusan	**39,675,000**	
7 01 05 2.01 07	Pelaksanaan Semua Urusan Pemerintahan yang Bukan Merupakan Kewenangan Daerah dan Tidak Dilaksanakan oleh Instansi Vertikal	Jumlah Dokumen Semua Urusan Pemerintahan yang Bukan Merupakan Kewenangan Daerah dan Tidak Dilaksanakan oleh Instansi Vertikal				1 Dokumen	1 Dokumen	17,250,000	7,400,800	7,400,800	Kab. Lampung Barat, Sukau, Semua Kelurahan	Dana Transfer Umum-Dana Alokasi Umum		5. Peningkatan kualitas aparatur yang profesional, Tata Kelola Pemerintahan yang baik dan Stabilitas Kamtibmas	Aparatur	1 Dokumen	19,837,500	Kecamatan Sukau
7 01 05 2.01 08	Pelaksanaan Tugas Forum Koordinasi Pimpinan di Kecamatan	Jumlah Dokumen Tugas Forum Koordinasi Pimpinan di Kecamatan				4 Dokumen	4 Dokumen	17,250,000	7,000,000	7,000,000	Kab. Lampung Barat, Sukau, Semua Kelurahan	Dana Transfer Umum-Dana Alokasi Umum		5. Peningkatan kualitas aparatur yang profesional, Tata Kelola Pemerintahan yang baik dan Stabilitas Kamtibmas	Aparatur	4 Dokumen	19,837,500	Kecamatan Sukau
7 01 06	**PROGRAM PEMBINAAN DAN PENGAWASAN PEMERINTAHAN DESA**	Persentase desa yang dibina dan diawasi Kec Sukau	100,00 %		0 %	100,00 %	100,00 %	**69,000,000**	**29,270,000**	**29,270,000**						100,00 %	**79,350,000**	
7 01 06 2.01	**Fasilitasi, Rekomendasi dan Koordinasi Pembinaan dan Pengawasan Pemerintahan Desa**	Jumlah dokumen Fasilitasi, Rekomendasi dan Koordinasi Pembinaan dan Pengawasan Pemerintahan Desa	1240 Dokumen		0 Dokumen	310 Dokumen	310 Dokumen	**69,000,000**	**29,270,000**	**29,270,000**						310 Dokumen	**79,350,000**	
7 01 06 2.01 13	Fasilitasi Penyusunan Perencanaan Pembangunan Partisipatif	Jumlah Dokumen Fasilitasi dalam rangka Perencanaan Pembangunan Partisipatif				1 Dokumen	1 Dokumen	34,500,000	23,000,000	23,000,000	Kab. Lampung Barat, Sukau, Semua Kelurahan	Dana Transfer Umum-Dana Alokasi Umum		5. Peningkatan kualitas aparatur yang profesional, Tata Kelola Pemerintahan yang baik dan Stabilitas Kamtibmas	Aparatur	1 Dokumen	39,675,000	Kecamatan Sukau

Penetapan Perubahan Rencana Kerja Pemerintah Daerah (RKPD)
Kabupaten Lampung Barat
Tahun 2023

Kode	Urusan/ Bidang Urusan/ Program/ Kegiatan/ Sub Kegiatan	Indikator Program/ Kegiatan/ Sub Kegiatan	Target Akhir Periode RPJMD	Realisasi Capaian RKPD Tahun 2021	Prakiraan Capaian Target RKPD Tahun 2022	Capaian Kinerja dan Kerangka Pendanaan									Kelompok Sasaran	Prakiraan Maju Rencana Tahun 2024		Perangkat Daerah Penanggung Jawab
						Target 2023		Pagu Indikatif			Lokasi	Sumber Dana	Prioritas			Target	Pagu Indikatif	
						Semula	Menjadi	RKPD 2023	APBD 2023	RKPD 2023 Perubahan			Nasional	Daerah				
7 01 06 2.01 16	Fasilitasi Penyusunan Program dan Pelaksanaan Pemberdayaan Masyarakat Desa	Jumlah Dokumen Fasilitasi dalam rangka Program dan Pelaksanaan Pemberdayaan Masyarakat Desa				10 Dokumen	10 Dokumen	34,500,000	6,270,000	6,270,000	Kab. Lampung Barat, Sukau, Semua Kelurahan	Dana Transfer Umum-Dana Alokasi Umum		5. Peningkatan kualitas aparatur yang profesional, Tata Kelola Pemerintahan yang baik dan Stabilitas Kamtibmas	Aparatur	10 Dokumen	39,675,000	Kecamatan Sukau
7	**UNSUR KEWILAYAHAN**																	
7 01	**KECAMATAN**							**689,290,000**	**676,421,800**	**594,315,000**							**751,318,000**	
7 01 01	**PROGRAM PENUNJANG URUSAN PEMERINTAHAN DAERAH KABUPATEN/KOTA**	Nilai SAKIP Perangkat Daerah Kecamatan Suoh	78,00 %		0 %	75,00 %	75,00 %	**543,500,000**	**560,003,800**	**477,897,000**						75,00 %	**581,318,000**	
7 01 01 2.01	**Perencanaan, Penganggaran, dan Evaluasi Kinerja Perangkat Daerah**	Jumlah dokumen Perencanaan, Penganggaran, dan Evaluasi Kinerja Perangkat Daerah yang disusun	103 dokumen		0 dokumen	25 dokumen	25 dokumen	**16,676,000**	**16,676,000**	**12,426,000**						25 dokumen	**20,000,000**	
7 01 01 2.01 01	Penyusunan Dokumen Perencanaan Perangkat Daerah	Jumlah Dokumen Perencanaan Perangkat Daerah				4 Dokumen	4 Dokumen	7,806,000	7,806,000	3,556,000		Dana Transfer Umum-Dana Alokasi Umum	Memperkuat Stabilitas Polhukhankam Dan Transformasi Pelayanan Publik	5. Peningkatan kualitas aparatur yang profesional, Tata Kelola Pemerintahan yang baik dan Stabilitas Kamtibmas	Aparatur	4 Dokumen	8,000,000	Kecamatan Suoh
7 01 01 2.01 02	Koordinasi dan Penyusunan Dokumen RKA-SKPD	Jumlah Dokumen RKA-SKPD dan Laporan Hasil Koordinasi Penyusunan Dokumen RKA-SKPD				1 Dokumen	1 Dokumen	1,520,000	1,520,000	1,520,000		Dana Transfer Umum-Dana Alokasi Umum	Memperkuat Stabilitas Polhukhankam Dan Transformasi Pelayanan Publik	5. Peningkatan kualitas aparatur yang profesional, Tata Kelola Pemerintahan yang baik dan Stabilitas Kamtibmas	Aparatur	1 Dokumen	2,000,000	Kecamatan Suoh
7 01 01 2.01 03	Koordinasi dan Penyusunan Dokumen Perubahan RKA-SKPD	Jumlah Dokumen Perubahan RKA-SKPD dan Laporan Hasil Koordinasi Penyusunan Dokumen Perubahan RKA-SKPD				1 Dokumen	1 Dokumen	1,520,000	1,520,000	1,520,000		Dana Transfer Umum-Dana Alokasi Umum	Memperkuat Stabilitas Polhukhankam Dan Transformasi Pelayanan Publik	5. Peningkatan kualitas aparatur yang profesional, Tata Kelola Pemerintahan yang baik dan Stabilitas Kamtibmas	Aparatur	1 Dokumen	2,000,000	Kecamatan Suoh
7 01 01 2.01 04	Koordinasi dan Penyusunan DPA-SKPD	Jumlah Dokumen DPA-SKPD dan Laporan Hasil Koordinasi Penyusunan Dokumen DPA-SKPD				1 Dokumen	1 Dokumen	1,520,000	1,520,000	1,520,000		Dana Transfer Umum-Dana Alokasi Umum	Memperkuat Stabilitas Polhukhankam Dan Transformasi Pelayanan Publik	5. Peningkatan kualitas aparatur yang profesional, Tata Kelola Pemerintahan yang baik dan Stabilitas	Aparatur	1 Dokumen	2,000,000	Kecamatan Suoh

Penetapan Perubahan Rencana Kerja Pemerintah Daerah (RKPD)
Kabupaten Lampung Barat
Tahun 2023

Kode	Urusan/ Bidang Urusan/ Program/ Kegiatan/ Sub Kegiatan	Indikator Program/ Kegiatan/ Sub Kegiatan	Target Akhir Periode RPJMD	Realisasi Capaian RKPD Tahun 2021	Prakiraan Capaian Target RKPD Tahun 2022	Capaian Kinerja dan Kerangka Pendanaan									Kelompok Sasaran	Prakiraan Maju Rencana Tahun 2024		Perangkat Daerah Penanggung Jawab
						Target 2023		Pagu Indikatif			Lokasi	Sumber Dana	Prioritas			Target	Pagu Indikatif	
						Semula	Menjadi	RKPD 2023	APBD 2023	RKPD 2023 Perubahan			Nasional	Daerah				
														Kamtibmas				
7 01 01 2.01 05	Koordinasi dan Penyusunan Perubahan DPA-SKPD	Jumlah Dokumen Perubahan DPA-SKPD dan Laporan Hasil Koordinasi Penyusunan Dokumen Perubahan DPA-SKPD Jumlah Dokumen Perubahan RKA-SKPD dan Laporan Hasil Koordinasi Penyusunan Dokumen Perubahan RKA-SKPD				0 Dokumen 1 Dokumen	0 Dokumen 1 Dokumen	1,520,000	1,520,000	1,520,000		Dana Transfer Umum-Dana Alokasi Umum	Memperkuat Stabilitas Polhukhankam Dan Transformasi Pelayanan Publik	5. Peningkatan kualitas aparatur yang profesional, Tata Kelola Pemerintahan yang baik dan Stabilitas Kamtibmas	Aparatur	0 Dokumen 1 Dokumen	2,000,000	Kecamatan Suoh
7 01 01 2.01 06	Koordinasi dan Penyusunan Laporan Capaian Kinerja dan Ikhtisar Realisasi Kinerja SKPD	Jumlah Laporan Capaian Kinerja dan Ikhtisar Realisasi Kinerja SKPD dan Laporan Hasil Koordinasi Penyusunan Laporan Capaian Kinerja dan Ikhtisar Realisasi Kinerja SKPD				1 Laporan	1 Laporan	1,270,000	1,270,000	1,270,000		Dana Transfer Umum-Dana Alokasi Umum	Memperkuat Stabilitas Polhukhankam Dan Transformasi Pelayanan Publik	5. Peningkatan kualitas aparatur yang profesional, Tata Kelola Pemerintahan yang baik dan Stabilitas Kamtibmas	Aparatur	1 Laporan	2,000,000	Kecamatan Suoh
7 01 01 2.01 07	Evaluasi Kinerja Perangkat Daerah	Jumlah Laporan Evaluasi Kinerja Perangkat Daerah				2 Laporan	2 Laporan	1,520,000	1,520,000	1,520,000		Dana Transfer Umum-Dana Alokasi Umum	Memperkuat Stabilitas Polhukhankam Dan Transformasi Pelayanan Publik	5. Peningkatan kualitas aparatur yang profesional, Tata Kelola Pemerintahan yang baik dan Stabilitas Kamtibmas	Aparatur	2 Laporan	2,000,000	Kecamatan Suoh
7 01 01 2.02	**Administrasi Keuangan Perangkat Daerah**	Jumlah dokumen Administrasi Keuangan Perangkat Daerah yang disusun	20 dokumen		0 dokumen	5 dokumen	5 dokumen	**286,696,000**	**378,837,800**	**313,356,000**						5 dokumen	**313,500,000**	
7 01 01 2.02 01	Penyediaan Gaji dan Tunjangan ASN	Jumlah Orang yang Menerima Gaji dan Tunjangan ASN				15 Orang/bulan	15 Orang/bulan	274,290,000	366,431,800	300,950,000		Dana Transfer Umum-Dana Alokasi Umum	Memperkuat Stabilitas Polhukhankam Dan Transformasi Pelayanan Publik	5. Peningkatan kualitas aparatur yang profesional, Tata Kelola Pemerintahan yang baik dan Stabilitas Kamtibmas	Aparatur	15 Orang/bulan	300,000,000	Kecamatan Suoh
7 01 01 2.02 05	Koordinasi dan Penyusunan Laporan Keuangan Akhir Tahun SKPD	Jumlah Laporan Keuangan Akhir Tahun SKPD dan Laporan Hasil Koordinasi Penyusunan Laporan Keuangan Akhir Tahun SKPD				1 Laporan	1 Laporan	3,026,000	3,026,000	3,026,000		Dana Transfer Umum-Dana Alokasi Umum	Memperkuat Stabilitas Polhukhankam Dan Transformasi Pelayanan Publik	5. Peningkatan kualitas aparatur yang profesional, Tata Kelola Pemerintahan yang baik dan Stabilitas Kamtibmas	Aparatur	1 Laporan	3,500,000	Kecamatan Suoh
7 01 01 2.02 07	Koordinasi dan Penyusunan Laporan Keuangan Bulanan/	Jumlah Laporan Keuangan Bulanan/ Triwulanan/ Semesteran SKPD dan				18 Laporan	18 Laporan	7,860,000	7,860,000	7,860,000		Dana Transfer Umum-Dana	Memperkuat Stabilitas Polhukhankam Dan	5. Peningkatan kualitas aparatur yang profesional, Tata	Aparatur	18 Laporan	8,000,000	Kecamatan Suoh

Penetapan Perubahan Rencana Kerja Pemerintah Daerah (RKPD)
Kabupaten Lampung Barat
Tahun 2023

Kode	Urusan/ Bidang Urusan/ Program/ Kegiatan/ Sub Kegiatan	Indikator Program/ Kegiatan/ Sub Kegiatan	Target Akhir Periode RPJMD	Realisasi Capaian RKPD Tahun 2021	Prakiraan Capaian Target RKPD Tahun 2022	Capaian Kinerja dan Kerangka Pendanaan									Kelompok Sasaran	Prakiraan Maju Rencana Tahun 2024		Perangkat Daerah Penanggung Jawab
						Target 2023		Pagu Indikatif			Lokasi	Sumber Dana	Prioritas			Target	Pagu Indikatif	
						Semula	Menjadi	RKPD 2023	APBD 2023	RKPD 2023 Perubahan			Nasional	Daerah				
	Triwulanan/ Semesteran SKPD	Laporan Koordinasi Penyusunan Laporan Keuangan Bulanan/Triwulanan /Semesteran SKPD										Alokasi Umum	Transformasi Pelayanan Publik	Kelola Pemerintahan yang baik dan Stabilitas Kamtibmas				
7 01 01 2.02 08	Penyusunan Pelaporan dan Analisis Prognosis Realisasi Anggaran	Jumlah Dokumen Pelaporan dan Analisis Prognosis Realisasi Anggaran				1 Dokumen	1 Dokumen	1,520,000	1,520,000	1,520,000		Dana Transfer Umum-Dana Alokasi Umum	Memperkuat Stabilitas Polhukhankam Dan Transformasi Pelayanan Publik	5. Peningkatan kualitas aparatur yang profesional, Tata Kelola Pemerintahan yang baik dan Stabilitas Kamtibmas	Aparatur	1 Dokumen	2,000,000	Kecamatan Suoh
7 01 01 2.05	**Administrasi Kepegawaian Perangkat Daerah**	Jumlah dokumen Administrasi Kepegawaian Perangkat Daerah	1 dokumen		0 dokumen	1 dokumen	1 dokumen	**7,000,000**	**0**	**0**						1 dokumen	**7,000,000**	
7 01 01 2.05 09	Pendidikan dan Pelatihan Pegawai Berdasarkan Tugas dan Fungsi	Jumlah Pegawai Berdasarkan Tugas dan Fungsi yang Mengikuti Pendidikan dan Pelatihan				2 Orang	2 Orang	7,000,000	0	0		Dana Transfer Umum-Dana Alokasi Umum		5. Peningkatan kualitas aparatur yang profesional, Tata Kelola Pemerintahan yang baik dan Stabilitas Kamtibmas	Aparatur	2 Orang	7,000,000	Kecamatan Suoh
7 01 01 2.06	**Administrasi Umum Perangkat Daerah**	Jumlah paket penyediaan administrasi umum	104 paket		0 paket	26 paket	26 paket	**55,400,000**	**55,466,000**	**56,372,000**						26 paket	**50,960,000**	
7 01 01 2.06 01	Penyediaan Komponen Instalasi Listrik/Penerangan Bangunan Kantor	Jumlah Paket Komponen Instalasi Listrik/Penerangan Bangunan Kantor yang Disediakan				11 Paket	11 Paket	5,294,900	5,264,900	5,264,900		Dana Transfer Umum-Dana Alokasi Umum		5. Peningkatan kualitas aparatur yang profesional, Tata Kelola Pemerintahan yang baik dan Stabilitas Kamtibmas	Aparatur	11 Paket	5,000,000	Kecamatan Suoh
7 01 01 2.06 05	Penyediaan Barang Cetakan dan Penggandaan	Jumlah Paket Barang Cetakan dan Penggandaan yang Disediakan				4 Paket	4 Paket	12,244,100	12,340,100	13,246,100		Dana Transfer Umum-Dana Alokasi Umum		5. Peningkatan kualitas aparatur yang profesional, Tata Kelola Pemerintahan yang baik dan Stabilitas Kamtibmas	Aparatur	4 Paket	3,000,000	Kecamatan Suoh
7 01 01 2.06 06	Penyediaan Bahan Bacaan dan Peraturan Perundang-undangan	Jumlah Dokumen Bahan Bacaan dan Peraturan Perundang-Undangan yang Disediakan				4 Dokumen	4 Dokumen	3,960,000	3,960,000	3,960,000		Dana Transfer Umum-Dana Alokasi Umum		5. Peningkatan kualitas aparatur yang profesional, Tata Kelola Pemerintahan yang baik dan Stabilitas Kamtibmas	Aparatur	4 Dokumen	3,960,000	Kecamatan Suoh

Penetapan Perubahan Rencana Kerja Pemerintah Daerah (RKPD)
Kabupaten Lampung Barat
Tahun 2023

Kode	Urusan/ Bidang Urusan/ Program/ Kegiatan/ Sub Kegiatan	Indikator Program/ Kegiatan/ Sub Kegiatan	Target Akhir Periode RPJMD	Realisasi Capaian RKPD Tahun 2021	Prakiraan Capaian Target RKPD Tahun 2022	Capaian Kinerja dan Kerangka Pendanaan									Kelompok Sasaran	Prakiraan Maju Rencana Tahun 2024		Perangkat Daerah Penanggung Jawab
						Target 2023		Pagu Indikatif			Lokasi	Sumber Dana	Prioritas			Target	Pagu Indikatif	
						Semula	Menjadi	RKPD 2023	APBD 2023	RKPD 2023 Perubahan			Nasional	Daerah				
7 01 01 2.06 08	Fasilitasi Kunjungan Tamu	Jumlah Laporan Fasilitasi Kunjungan Tamu				3 Laporan	3 Laporan	13,086,000	13,086,000	13,086,000		Dana Transfer Umum-Dana Alokasi Umum		5. Peningkatan kualitas aparatur yang profesional, Tata Kelola Pemerintahan yang baik dan Stabilitas Kamtibmas	Aparatur	3 Laporan	14,000,000	Kecamatan Suoh
7 01 01 2.06 09	Penyelenggaraan Rapat Koordinasi dan Konsultasi SKPD	Jumlah Laporan Penyelenggaraan Rapat Koordinasi dan Konsultasi SKPD				8 Laporan	8 Laporan	20,815,000	20,815,000	20,815,000		Dana Transfer Umum-Dana Alokasi Umum		5. Peningkatan kualitas aparatur yang profesional, Tata Kelola Pemerintahan yang baik dan Stabilitas Kamtibmas	Aparatur	8 Laporan	25,000,000	Kecamatan Suoh
7 01 01 2.07	**Pengadaan Barang Milik Daerah Penunjang Urusan Pemerintah Daerah**	Jumlah Barang Milik Daerah Penunjang Urusan Pemerintah Daerah yang diadakan	18 unit		0 unit	4 unit	4 unit	**33,200,000**	**0**	**0**						4 unit	**33,200,000**	
7 01 01 2.07 06	Pengadaan Peralatan dan Mesin Lainnya	Jumlah Unit Peralatan dan Mesin Lainnya yang Disediakan				4 Unit	4 Unit	33,200,000	0	0		Dana Transfer Umum-Dana Alokasi Umum		5. Peningkatan kualitas aparatur yang profesional, Tata Kelola Pemerintahan yang baik dan Stabilitas Kamtibmas	Aparatur	4 Unit	33,200,000	Kecamatan Suoh
7 01 01 2.08	**Penyediaan Jasa Penunjang Urusan Pemerintahan Daerah**	Jumlah sub organisasi yang disediakan jasa Penunjang Urusan Pemerintahan Daerah	16 sub organisasi		0 sub organisasi	4 sub organisasi	4 sub organisasi	**109,052,000**	**69,748,000**	**69,748,000**						4 sub organisasi	**114,658,000**	
7 01 01 2.08 01	Penyediaan Jasa Surat Menyurat	Jumlah Laporan Penyediaan Jasa Surat Menyurat				640 Laporan	640 Laporan	3,000,000	3,000,000	3,000,000		Dana Transfer Umum-Dana Alokasi Umum		5. Peningkatan kualitas aparatur yang profesional, Tata Kelola Pemerintahan yang baik dan Stabilitas Kamtibmas	Aparatur	640 Laporan	3,500,000	Kecamatan Suoh
7 01 01 2.08 02	Penyediaan Jasa Komunikasi, Sumber Daya Air dan Listrik	Jumlah Laporan Penyediaan Jasa Komunikasi, Sumber Daya Air dan Listrik yang Disediakan				2 Laporan	2 Laporan	5,400,000	5,400,000	5,400,000		Dana Transfer Umum-Dana Alokasi Umum		5. Peningkatan kualitas aparatur yang profesional, Tata Kelola Pemerintahan yang baik dan Stabilitas Kamtibmas	Aparatur	2 Laporan	6,000,000	Kecamatan Suoh

Penetapan Perubahan Rencana Kerja Pemerintah Daerah (RKPD)
Kabupaten Lampung Barat
Tahun 2023

Kode	Urusan/ Bidang Urusan/ Program/ Kegiatan/ Sub Kegiatan	Indikator Program/ Kegiatan/ Sub Kegiatan	Target Akhir Periode RPJMD	Realisasi Capaian RKPD Tahun 2021	Prakiraan Capaian Target RKPD Tahun 2022	Capaian Kinerja dan Kerangka Pendanaan									Kelompok Sasaran	Prakiraan Maju Rencana Tahun 2024		Perangkat Daerah Penanggung Jawab
						Target 2023		Pagu Indikatif			Lokasi	Sumber Dana	Prioritas			Target	Pagu Indikatif	
						Semula	Menjadi	RKPD 2023	APBD 2023	RKPD 2023 Perubahan			Nasional	Daerah				
7 01 01 2.08 03	Penyediaan Jasa Peralatan dan Perlengkapan Kantor	Jumlah Laporan Penyediaan Jasa Peralatan dan Perlengkapan Kantor yang Disediakan				14 Laporan	14 Laporan	20,158,000	20,158,000	20,158,000		Dana Transfer Umum-Dana Alokasi Umum		5. Peningkatan kualitas aparatur yang profesional, Tata Kelola Pemerintahan yang baik dan Stabilitas Kamtibmas	Aparatur	14 Laporan	20,158,000	Kecamatan Suoh
7 01 01 2.08 04	Penyediaan Jasa Pelayanan Umum Kantor	Jumlah Laporan Penyediaan Jasa Pelayanan Umum Kantor yang Disediakan				12 Laporan	12 Laporan	80,494,000	41,190,000	41,190,000		Dana Transfer Umum-Dana Alokasi Umum		5. Peningkatan kualitas aparatur yang profesional, Tata Kelola Pemerintahan yang baik dan Stabilitas Kamtibmas	Aparatur	12 Laporan	85,000,000	Kecamatan Suoh
7 01 01 2.09	**Pemeliharaan Barang Milik Daerah Penunjang Urusan Pemerintahan Daerah**	Jumlah Barang Milik Daerah Penunjang Urusan Pemerintahan Daerah yang dipelihara	46 unit		0 unit	10 unit	10 unit	**35,476,000**	**39,276,000**	**25,995,000**						10 unit	**42,000,000**	
7 01 01 2.09 01	Penyediaan Jasa Pemeliharaan, Biaya Pemeliharaan, dan Pajak Kendaraan Perorangan Dinas atau Kendaraan Dinas Jabatan	Jumlah Kendaraan Perorangan Dinas atau Kendaraan Dinas Jabatan yang Dipelihara dan dibayarkan Pajaknya				2 Unit	2 Unit	25,830,000	30,006,000	16,725,000		Dana Transfer Umum-Dana Alokasi Umum	Memperkuat Stabilitas Polhukhankam Dan Transformasi Pelayanan Publik	5. Peningkatan kualitas aparatur yang profesional, Tata Kelola Pemerintahan yang baik dan Stabilitas Kamtibmas	Aparatur	2 Unit	30,000,000	Kecamatan Suoh
7 01 01 2.09 02	Penyediaan Jasa Pemeliharaan, Biaya Pemeliharaan, Pajak dan Perizinan Kendaraan Dinas Operasional atau Lapangan	Jumlah Kendaraan Dinas Operasional atau Lapangan yang Dipelihara dan dibayarkan Pajak dan Perizinannya				2 Unit	2 Unit	1,276,000	900,000	900,000		Dana Transfer Umum-Dana Alokasi Umum	Memperkuat Stabilitas Polhukhankam Dan Transformasi Pelayanan Publik	5. Peningkatan kualitas aparatur yang profesional, Tata Kelola Pemerintahan yang baik dan Stabilitas Kamtibmas	Aparatur	2 Unit	2,000,000	Kecamatan Suoh
7 01 01 2.09 06	Pemeliharaan Peralatan dan Mesin Lainnya	Jumlah Peralatan dan Mesin Lainnya yang Dipelihara				5 Unit	5 Unit	2,250,000	2,250,000	2,250,000		Dana Transfer Umum-Dana Alokasi Umum	Memperkuat Stabilitas Polhukhankam Dan Transformasi Pelayanan Publik	5. Peningkatan kualitas aparatur yang profesional, Tata Kelola Pemerintahan yang baik dan Stabilitas Kamtibmas	Aparatur	5 Unit	3,000,000	Kecamatan Suoh
7 01 01 2.09 11	Pemeliharaan/Rehabilitasi Sarana dan Prasarana Pendukung Gedung Kantor atau Bangunan Lainnya	Jumlah Sarana dan Prasarana Pendukung Gedung Kantor atau Bangunan Lainnya yang Dipelihara/Direhabilitasi				1 Unit	1 Unit	6,120,000	6,120,000	6,120,000		Dana Transfer Umum-Dana Alokasi Umum	Memperkuat Stabilitas Polhukhankam Dan Transformasi Pelayanan Publik	5. Peningkatan kualitas aparatur yang profesional, Tata Kelola Pemerintahan yang baik dan Stabilitas	Aparatur	1 Unit	7,000,000	Kecamatan Suoh

Penetapan Perubahan Rencana Kerja Pemerintah Daerah (RKPD)
Kabupaten Lampung Barat
Tahun 2023

Kode	Urusan/ Bidang Urusan/ Program/ Kegiatan/ Sub Kegiatan	Indikator Program/ Kegiatan/ Sub Kegiatan	Target Akhir Periode RPJMD	Realisasi Capaian RKPD Tahun 2021	Prakiraan Capaian Target RKPD Tahun 2022	Capaian Kinerja dan Kerangka Pendanaan									Kelompok Sasaran	Prakiraan Maju Rencana Tahun 2024		Perangkat Daerah Penanggung Jawab
						Target 2023		Pagu Indikatif			Lokasi	Sumber Dana	Prioritas			Target	Pagu Indikatif	
						Semula	Menjadi	RKPD 2023	APBD 2023	RKPD 2023 Perubahan			Nasional	Daerah				
														Kamtibmas				
7 01 02	**PROGRAM PENYELENGGARAAN PEMERINTAHAN DAN PELAYANAN PUBLIK**	Persentase penyelenggaraan pemerintahan dan pelayanan publik yang dilaksanakan Kecamatan Suoh	25,00 %		0 %	25,00 %	25,00 %	**19,230,000**	**19,230,000**	**19,230,000**						25,00 %	**20,000,000**	
7 01 02 2.04	**Pelaksanaan Urusan Pemerintahan yang Dilimpahkan kepada Camat**	Jumlah Urusan Pemerintahan yang Dilimpahkan kepada Camat	20 urusan		0 urusan	5 urusan	5 urusan	**19,230,000**	**19,230,000**	**19,230,000**						5 urusan	**20,000,000**	
7 01 02 2.04 01	Pelaksanaan Urusan Pemerintahan yang Terkait dengan Pelayanan Perizinan Non Usaha	Jumlah Dokumen Non Perizinan Usaha yang Dilaksanakan				3 Dokumen	3 Dokumen	9,230,000	9,230,000	9,230,000		Dana Transfer Umum-Dana Alokasi Umum	Memperkuat Stabilitas Polhukhankam Dan Transformasi Pelayanan Publik	5. Peningkatan kualitas aparatur yang profesional, Tata Kelola Pemerintahan yang baik dan Stabilitas Kamtibmas	Aparatur	3 Dokumen	10,000,000	Kecamatan Suoh
7 01 02 2.04 03	Pelaksanaan Urusan Pemerintahan yang Terkait dengan Kewenangan Lain yang Dilimpahkan	Jumlah Laporan Pelaksanaan Kewenangan Lain yang Dilimpahkan				2 Laporan	2 Laporan	10,000,000	10,000,000	10,000,000		Dana Transfer Umum-Dana Alokasi Umum	Memperkuat Stabilitas Polhukhankam Dan Transformasi Pelayanan Publik	5. Peningkatan kualitas aparatur yang profesional, Tata Kelola Pemerintahan yang baik dan Stabilitas Kamtibmas	Aparatur	2 Laporan	10,000,000	Kecamatan Suoh
7 01 03	**PROGRAM PEMBERDAYAAN MASYARAKAT DESA DAN KELURAHAN**	Jumlah pekon mandiri Kecamatan Suoh	7 pekon mandiri		0 pekon mandiri	7 pekon mandiri	7 pekon mandiri	**27,110,000**	**15,865,000**	**15,865,000**						7 pekon mandiri	**30,000,000**	
7 01 03 2.01	**Koordinasi Kegiatan Pemberdayaan Desa**	Jumlah dokumen Koordinasi Kegiatan Pemberdayaan Desa	23 dokumen		0 dokumen	2 dokumen	2 dokumen	**27,110,000**	**15,865,000**	**15,865,000**						2 dokumen	**30,000,000**	
7 01 03 2.01 01	Peningkatan Partisipasi Masyarakat dalam Forum Musyawarah Perencanaan Pembangunan di Desa							12,110,000	8,650,000	8,650,000		Dana Transfer Umum-Dana Alokasi Umum		5. Peningkatan kualitas aparatur yang profesional, Tata Kelola Pemerintahan yang baik dan Stabilitas Kamtibmas	Aparatur		15,000,000	Kecamatan Suoh
7 01 03 2.01 02	Sinkronisasi Program Kerja dan Kegiatan Pemberdayaan Masyarakat yang Dilakukan oleh Pemerintah dan Swasta di Wilayah Kerja Kecamatan	Jumlah Dokumen Sinkronisasi Program Kerja dan Kegiatan Pemberdayaan Masyarakat yang Dilakukan oleh Pemerintah dan Swasta di Wilayah Kerja Kecamatan				7 Dokumen	7 Dokumen	15,000,000	7,215,000	7,215,000		Dana Transfer Umum-Dana Alokasi Umum		5. Peningkatan kualitas aparatur yang profesional, Tata Kelola Pemerintahan yang baik dan Stabilitas Kamtibmas	Aparatur	7 Dokumen	15,000,000	Kecamatan Suoh

Penetapan Perubahan Rencana Kerja Pemerintah Daerah (RKPD)
Kabupaten Lampung Barat
Tahun 2023

Kode	Urusan/ Bidang Urusan/ Program/ Kegiatan/ Sub Kegiatan	Indikator Program/ Kegiatan/ Sub Kegiatan	Target Akhir Periode RPJMD	Realisasi Capaian RKPD Tahun 2021	Prakiraan Capaian Target RKPD Tahun 2022	Capaian Kinerja dan Kerangka Pendanaan									Kelompok Sasaran	Prakiraan Maju Rencana Tahun 2024		Perangkat Daerah Penanggung Jawab
						Target 2023		Pagu Indikatif			Lokasi	Sumber Dana	Prioritas			Target	Pagu Indikatif	
						Semula	Menjadi	RKPD 2023	APBD 2023	RKPD 2023 Perubahan			Nasional	Daerah				
7 01 04	**PROGRAM KOORDINASI KETENTRAMAN DAN KETERTIBAN UMUM**	Perentase penurunan kasus gangguan keamanan Kecamatan Suoh	100,00 %		0 %	0 %	0 %	**25,000,000**	**25,000,000**	**25,000,000**						0 %	**25,000,000**	
7 01 04 2.01	**Koordinasi Upaya Penyelenggaraan Ketenteraman dan Ketertiban Umum**	Jumlah laporan Koordinasi Upaya Penyelenggaraan Ketenteraman dan Ketertiban Umum	12 laporan		0 laporan	3 laporan	3 laporan	**25,000,000**	**25,000,000**	**25,000,000**						3 laporan	**25,000,000**	
7 01 04 2.01 01	Sinergitas dengan Kepolisian Negara Republik Indonesia, Tentara Nasional Indonesia dan Instansi Vertikal di Wilayah Kecamatan	Jumlah Laporan Hasil Sinergitas dengan Kepolisian Negara Republik Indonesia, Tentara Nasional Indonesia dan Instansi Vertikal di Wilayah Kecamatan				1 Laporan	1 Laporan	15,000,000	15,000,000	15,000,000		Dana Transfer Umum-Dana Alokasi Umum	Memperkuat Stabilitas Polhukhankam Dan Transformasi Pelayanan Publik	5. Peningkatan kualitas aparatur yang profesional, Tata Kelola Pemerintahan yang baik dan Stabilitas Kamtibmas	Aparatur	1 Laporan	15,000,000	Kecamatan Suoh
7 01 04 2.01 02	Harmonisasi Hubungan dengan Tokoh Agama dan Tokoh Masyarakat	Jumlah Laporan Pelaksanaan Harmonisasi Hubungan dengan Tokoh Agama dan Tokoh Masyarakat				2 Laporan	2 Laporan	10,000,000	10,000,000	10,000,000		Dana Transfer Umum-Dana Alokasi Umum	Memperkuat Stabilitas Polhukhankam Dan Transformasi Pelayanan Publik	5. Peningkatan kualitas aparatur yang profesional, Tata Kelola Pemerintahan yang baik dan Stabilitas Kamtibmas	Aparatur	2 Laporan	10,000,000	Kecamatan Suoh
7 01 05	**PROGRAM PENYELENGGARAAN URUSAN PEMERINTAHAN UMUM**	Persentase penyelenggaraan urusan pemerintahan umum yang dilaksanakan Kecamatan Suoh	100,00 %		0 %	100,00 %	100,00 %	**18,190,000**	**18,190,000**	**18,190,000**						100,00 %	**30,000,000**	
7 01 05 2.01	**Penyelenggaraan Urusan Pemerintahan Umum Sesuai Penugasan Kepala Daerah**	Jumlah Urusan Pemerintahan Umum Sesuai Penugasan Kepala Daerah	8 urusan		0 urusan	2 urusan	2 urusan	**18,190,000**	**18,190,000**	**18,190,000**						2 urusan	**30,000,000**	
7 01 05 2.01 07	Pelaksanaan Semua Urusan Pemerintahan yang Bukan Merupakan Kewenangan Daerah dan Tidak Dilaksanakan oleh Instansi Vertikal	Jumlah Dokumen Semua Urusan Pemerintahan yang Bukan Merupakan Kewenangan Daerah dan Tidak Dilaksanakan oleh Instansi Vertikal				1 Dokumen	1 Dokumen	10,000,000	10,000,000	10,000,000		Dana Transfer Umum-Dana Alokasi Umum		5. Peningkatan kualitas aparatur yang profesional, Tata Kelola Pemerintahan yang baik dan Stabilitas Kamtibmas	aparatur	1 Dokumen	15,000,000	Kecamatan Suoh
7 01 05 2.01 08	Pelaksanaan Tugas Forum Koordinasi Pimpinan di Kecamatan	Jumlah Dokumen Tugas Forum Koordinasi Pimpinan di Kecamatan				1 Dokumen	1 Dokumen	8,190,000	8,190,000	8,190,000		Dana Transfer Umum-Dana Alokasi Umum		5. Peningkatan kualitas aparatur yang profesional, Tata Kelola Pemerintahan yang baik dan Stabilitas Kamtibmas	aparatur	1 Dokumen	15,000,000	Kecamatan Suoh

Penetapan Perubahan Rencana Kerja Pemerintah Daerah (RKPD)
Kabupaten Lampung Barat
Tahun 2023

Kode	Urusan/ Bidang Urusan/ Program/ Kegiatan/ Sub Kegiatan	Indikator Program/ Kegiatan/ Sub Kegiatan	Target Akhir Periode RPJMD	Realisasi Capaian RKPD Tahun 2021	Prakiraan Capaian Target RKPD Tahun 2022	Capaian Kinerja dan Kerangka Pendanaan									Kelompok Sasaran	Prakiraan Maju Rencana Tahun 2024		Perangkat Daerah Penanggung Jawab
						Target 2023		Pagu Indikatif			Lokasi	Sumber Dana	Prioritas			Target	Pagu Indikatif	
						Semula	Menjadi	RKPD 2023	APBD 2023	RKPD 2023 Perubahan			Nasional	Daerah				
7 01 06	**PROGRAM PEMBINAAN DAN PENGAWASAN PEMERINTAHAN DESA**	Persentase desa yang dibina dan diawasi Kecamatan Suoh	100,00 %		0 %	100,00 %	100,00 %	**56,260,000**	**38,133,000**	**38,133,000**						100,00 %	**65,000,000**	
7 01 06 2.01	**Fasilitasi, Rekomendasi dan Koordinasi Pembinaan dan Pengawasan Pemerintahan Desa**	Jumlah dokumen Fasilitasi, Rekomendasi dan Koordinasi Pembinaan dan Pengawasan Pemerintahan Desa	8 dokumen		0 dokumen	2 dokumen	2 dokumen	**56,260,000**	**38,133,000**	**38,133,000**						2 dokumen	**65,000,000**	
7 01 06 2.01 13	Fasilitasi Penyusunan Perencanaan Pembangunan Partisipatif	Jumlah Dokumen Fasilitasi dalam rangka Perencanaan Pembangunan Partisipatif				1 Dokumen	1 Dokumen	31,260,000	18,050,000	18,050,000		Dana Transfer Umum-Dana Alokasi Umum	Memperkuat Stabilitas Polhukhankam Dan Transformasi Pelayanan Publik	5. Peningkatan kualitas aparatur yang profesional, Tata Kelola Pemerintahan yang baik dan Stabilitas Kamtibmas	Aparatur	1 Dokumen	35,000,000	Kecamatan Suoh
7 01 06 2.01 16	Fasilitasi Penyusunan Program dan Pelaksanaan Pemberdayaan Masyarakat Desa	Jumlah Dokumen Fasilitasi dalam rangka Program dan Pelaksanaan Pemberdayaan Masyarakat Desa				2 Dokumen	2 Dokumen	25,000,000	20,083,000	20,083,000		Dana Transfer Umum-Dana Alokasi Umum	Memperkuat Stabilitas Polhukhankam Dan Transformasi Pelayanan Publik	5. Peningkatan kualitas aparatur yang profesional, Tata Kelola Pemerintahan yang baik dan Stabilitas Kamtibmas	Aparatur	2 Dokumen	30,000,000	Kecamatan Suoh
7	**UNSUR KEWILAYAHAN**																	
7 01	**KECAMATAN**							**725,700,100**	**671,094,800**	**608,930,000**							**784,183,280**	
7 01 01	**PROGRAM PENUNJANG URUSAN PEMERINTAHAN DAERAH KABUPATEN/KOTA**	Nilai SAKIP Perangkat Daerah Kec Gedung Surian	78,00 %		0 %	75,00 %	75,00 %	**562,746,600**	**563,821,700**	**499,756,900**						75,00 %	**604,934,430**	
7 01 01 2.01	**Perencanaan, Penganggaran, dan Evaluasi Kinerja Perangkat Daerah**	Jumlah dokumen Perencanaan, Penganggaran, dan Evaluasi Kinerja Perangkat Daerah yang disusun	48 Dokumen		0 Dokumen	12 Dokumen	12 Dokumen	**22,481,400**	**20,571,000**	**20,571,000**						12 Dokumen	**19,496,610**	
7 01 01 2.01 01	Penyusunan Dokumen Perencanaan Perangkat Daerah	Jumlah Dokumen Perencanaan Perangkat Daerah				0 Dokumen	0 Dokumen	5,666,300	5,151,200	5,151,200	Semua Kab/Kota, Semua Kecamatan, Semua Kelurahan Kab. Lampung Barat, Gedung Surian, Semua	Dana Transfer Umum-Dana Alokasi Umum Dana Transfer Umum-Dana Alokasi Umum	Memperkuat Stabilitas Polhukhankam Dan Transformasi Pelayanan Publik	5. Peningkatan kualitas aparatur yang profesional, Tata Kelola Pemerintahan yang baik dan Stabilitas Kamtibmas	Aparatur	0 Dokumen	1,000,000	Kecamatan Gedung Surian

Penetapan Perubahan Rencana Kerja Pemerintah Daerah (RKPD)
Kabupaten Lampung Barat
Tahun 2023

Kode	Urusan/ Bidang Urusan/ Program/ Kegiatan/ Sub Kegiatan	Indikator Program/ Kegiatan/ Sub Kegiatan	Target Akhir Periode RPJMD	Realisasi Capaian RKPD Tahun 2021	Prakiraan Capaian Target RKPD Tahun 2022	Capaian Kinerja dan Kerangka Pendanaan									Kelompok Sasaran	Prakiraan Maju Rencana Tahun 2024		Perangkat Daerah Penanggung Jawab
						Target 2023		Pagu Indikatif			Lokasi	Sumber Dana	Prioritas			Target	Pagu Indikatif	
						Semula	Menjadi	RKPD 2023	APBD 2023	RKPD 2023 Perubahan			Nasional	Daerah				
											Kelurahan							
7 01 01 2.01 02	Koordinasi dan Penyusunan Dokumen RKA-SKPD	Jumlah Dokumen RKA-SKPD dan Laporan Hasil Koordinasi Penyusunan Dokumen RKA-SKPD				1 Dokumen	1 Dokumen	1,712,000	1,557,000	1,557,000	Kab. Lampung Barat, Gedung Surian, Semua Kelurahan	Dana Transfer Umum-Dana Alokasi Umum	Memperkuat Stabilitas Polhukhankam Dan Transformasi Pelayanan Publik	5. Peningkatan kualitas aparatur yang profesional, Tata Kelola Pemerintahan yang baik dan Stabilitas Kamtibmas	Aparatur	1 Dokumen	1,883,200	Kecamatan Gedung Surian
7 01 01 2.01 03	Koordinasi dan Penyusunan Dokumen Perubahan RKA-SKPD	Jumlah Dokumen Perubahan RKA-SKPD dan Laporan Hasil Koordinasi Penyusunan Dokumen Perubahan RKA-SKPD				1 Dokumen	1 Dokumen	1,558,400	1,433,400	1,433,400	Kab. Lampung Barat, Gedung Surian, Semua Kelurahan	Dana Transfer Umum-Dana Alokasi Umum	Memperkuat Stabilitas Polhukhankam Dan Transformasi Pelayanan Publik	5. Peningkatan kualitas aparatur yang profesional, Tata Kelola Pemerintahan yang baik dan Stabilitas Kamtibmas	Aparatur	1 Dokumen	1,714,240	Kecamatan Gedung Surian
7 01 01 2.01 04	Koordinasi dan Penyusunan DPA-SKPD	Jumlah Dokumen DPA-SKPD dan Laporan Hasil Koordinasi Penyusunan Dokumen DPA-SKPD				1 Dokumen	1 Dokumen	2,925,000	2,755,000	2,755,000	Kab. Lampung Barat, Gedung Surian, Semua Kelurahan	Dana Transfer Umum-Dana Alokasi Umum	Memperkuat Stabilitas Polhukhankam Dan Transformasi Pelayanan Publik	5. Peningkatan kualitas aparatur yang profesional, Tata Kelola Pemerintahan yang baik dan Stabilitas Kamtibmas	Aparatur	1 Dokumen	3,217,500	Kecamatan Gedung Surian
7 01 01 2.01 05	Koordinasi dan Penyusunan Perubahan DPA-SKPD	Jumlah Dokumen Perubahan DPA-SKPD dan Laporan Hasil Koordinasi Penyusunan Dokumen Perubahan DPA-SKPD				1 Dokumen	1 Dokumen	4,314,300	3,929,200	3,929,200	Kab. Lampung Barat, Gedung Surian, Semua Kelurahan	Dana Transfer Umum-Dana Alokasi Umum	Memperkuat Stabilitas Polhukhankam Dan Transformasi Pelayanan Publik	5. Peningkatan kualitas aparatur yang profesional, Tata Kelola Pemerintahan yang baik dan Stabilitas Kamtibmas	Aparatur	1 Dokumen	4,745,730	Kecamatan Gedung Surian
7 01 01 2.01 06	Koordinasi dan Penyusunan Laporan Capaian Kinerja dan Ikhtisar Realisasi Kinerja SKPD	Jumlah Laporan Capaian Kinerja dan Ikhtisar Realisasi Kinerja SKPD dan Laporan Hasil Koordinasi Penyusunan Laporan Capaian Kinerja dan Ikhtisar Realisasi Kinerja SKPD				1 Laporan	1 Laporan	1,555,000	1,428,000	1,428,000	Kab. Lampung Barat, Gedung Surian, Semua Kelurahan	Dana Transfer Umum-Dana Alokasi Umum	Memperkuat Stabilitas Polhukhankam Dan Transformasi Pelayanan Publik	5. Peningkatan kualitas aparatur yang profesional, Tata Kelola Pemerintahan yang baik dan Stabilitas Kamtibmas	Aparatur	1 Laporan	1,710,500	Kecamatan Gedung Surian
7 01 01 2.01 07	Evaluasi Kinerja Perangkat Daerah	Jumlah Laporan Evaluasi Kinerja Perangkat Daerah				1 Laporan	1 Laporan	4,750,400	4,317,200	4,317,200	Kab. Lampung Barat, Gedung Surian, Semua Kelurahan	Dana Transfer Umum-Dana Alokasi Umum	Memperkuat Stabilitas Polhukhankam Dan Transformasi Pelayanan Publik	5. Peningkatan kualitas aparatur yang profesional, Tata Kelola Pemerintahan yang baik dan Stabilitas Kamtibmas	Aparatur	1 Laporan	5,225,440	Kecamatan Gedung Surian

Penetapan Perubahan Rencana Kerja Pemerintah Daerah (RKPD)
Kabupaten Lampung Barat
Tahun 2023

Kode	Urusan/ Bidang Urusan/ Program/ Kegiatan/ Sub Kegiatan	Indikator Program/ Kegiatan/ Sub Kegiatan	Target Akhir Periode RPJMD	Realisasi Capaian RKPD Tahun 2021	Prakiraan Capaian Target RKPD Tahun 2022	Capaian Kinerja dan Kerangka Pendanaan									Kelompok Sasaran	Prakiraan Maju Rencana Tahun 2024		Perangkat Daerah Penanggung Jawab
						Target 2023		Pagu Indikatif			Lokasi	Sumber Dana	Prioritas			Target	Pagu Indikatif	
						Semula	Menjadi	RKPD 2023	APBD 2023	RKPD 2023 Perubahan			Nasional	Daerah				
7 01 01 2.02	**Administrasi Keuangan Perangkat Daerah**	Jumlah dokumen Administrasi Keuangan Perangkat Daerah yang disusun	104 orang/ bulan		0 orang/ bulan	26 orang/ bulan	26 orang/ bulan	**304,589,900**	**382,692,400**	**327,087,600**						26 orang/ bulan	**335,048,890**	
7 01 01 2.02 01	Penyediaan Gaji dan Tunjangan ASN	Jumlah Orang yang Menerima Gaji dan Tunjangan ASN				12 Orang/bulan	12 Orang/bulan	282,049,200	361,104,800	305,500,000	Kab. Lampung Barat, Gedung Surian, Semua Kelurahan	Dana Transfer Umum-Dana Alokasi Umum	Memperkuat Stabilitas Polhukhankam Dan Transformasi Pelayanan Publik	5. Peningkatan kualitas aparatur yang profesional, Tata Kelola Pemerintahan yang baik dan Stabilitas Kamtibmas	Aparatur	12 Orang/bulan	310,254,120	Kecamatan Gedung Surian
7 01 01 2.02 02	Penyediaan Administrasi Pelaksanaan Tugas ASN	Jumlah Dokumen Hasil Penyediaan Administrasi Pelaksanaan Tugas ASN				1 Dokumen	1 Dokumen	12,275,000	14,675,000	14,675,000	Kab. Lampung Barat, Gedung Surian, Semua Kelurahan	Dana Transfer Umum-Dana Alokasi Umum	Memperkuat Stabilitas Polhukhankam Dan Transformasi Pelayanan Publik	5. Peningkatan kualitas aparatur yang profesional, Tata Kelola Pemerintahan yang baik dan Stabilitas Kamtibmas	Aparatur	1 Dokumen	13,502,500	Kecamatan Gedung Surian
7 01 01 2.02 05	Koordinasi dan Penyusunan Laporan Keuangan Akhir Tahun SKPD	Jumlah Laporan Keuangan Akhir Tahun SKPD dan Laporan Hasil Koordinasi Penyusunan Laporan Keuangan Akhir Tahun SKPD				1 Laporan	1 Laporan	3,665,100	2,607,100	2,607,100	Kab. Lampung Barat, Gedung Surian, Semua Kelurahan	Dana Transfer Umum-Dana Alokasi Umum	Memperkuat Stabilitas Polhukhankam Dan Transformasi Pelayanan Publik	5. Peningkatan kualitas aparatur yang profesional, Tata Kelola Pemerintahan yang baik dan Stabilitas Kamtibmas	Aparatur	1 Laporan	4,031,610	Kecamatan Gedung Surian
7 01 01 2.02 07	Koordinasi dan Penyusunan Laporan Keuangan Bulanan/ Triwulanan/ Semesteran SKPD	Jumlah Laporan Keuangan Bulanan/ Triwulanan/ Semesteran SKPD dan Laporan Koordinasi Penyusunan Laporan Keuangan Bulanan/Triwulanan /Semesteran SKPD				1 Laporan	1 Laporan	3,401,300	2,326,200	2,326,200	Kab. Lampung Barat, Gedung Surian, Semua Kelurahan	Dana Transfer Umum-Dana Alokasi Umum	Memperkuat Stabilitas Polhukhankam Dan Transformasi Pelayanan Publik	5. Peningkatan kualitas aparatur yang profesional, Tata Kelola Pemerintahan yang baik dan Stabilitas Kamtibmas	Aparatur	1 Laporan	3,741,430	Kecamatan Gedung Surian
7 01 01 2.02 08	Penyusunan Pelaporan dan Analisis Prognosis Realisasi Anggaran	Jumlah Dokumen Pelaporan dan Analisis Prognosis Realisasi Anggaran				1 Dokumen	1 Dokumen	3,199,300	1,979,300	1,979,300	Kab. Lampung Barat, Gedung Surian, Semua Kelurahan	Dana Transfer Umum-Dana Alokasi Umum	Memperkuat Stabilitas Polhukhankam Dan Transformasi Pelayanan Publik	5. Peningkatan kualitas aparatur yang profesional, Tata Kelola Pemerintahan yang baik dan Stabilitas Kamtibmas	Aparatur	1 Dokumen	3,519,230	Kecamatan Gedung Surian
7 01 01 2.06	**Administrasi Umum Perangkat Daerah**	Jumlah paket penyediaan administrasi umum	96 bulan		0 bulan	24 bulan	24 bulan	**103,927,300**	**70,115,800**	**66,805,800**						24 bulan	**114,320,030**	
7 01 01 2.06 01	Penyediaan Komponen Instalasi Listrik/Penerangan Bangunan Kantor	Jumlah Paket Komponen Instalasi Listrik/Penerangan Bangunan Kantor yang Disediakan				12 Paket	12 Paket	3,500,800	2,950,800	2,950,800	Kab. Lampung Barat, Gedung Surian, Semua	Dana Transfer Umum-Dana Alokasi Umum	Memperkuat Stabilitas Polhukhankam Dan Transformasi Pelayanan Publik	5. Peningkatan kualitas aparatur yang profesional, Tata Kelola Pemerintahan	Aparatur	12 Paket	3,850,880	Kecamatan Gedung Surian

Penetapan Perubahan Rencana Kerja Pemerintah Daerah (RKPD)
Kabupaten Lampung Barat
Tahun 2023

Kode	Urusan/ Bidang Urusan/ Program/ Kegiatan/ Sub Kegiatan	Indikator Program/ Kegiatan/ Sub Kegiatan	Target Akhir Periode RPJMD	Realisasi Capaian RKPD Tahun 2021	Prakiraan Capaian Target RKPD Tahun 2022	Capaian Kinerja dan Kerangka Pendanaan									Kelompok Sasaran	Prakiraan Maju Rencana Tahun 2024		Perangkat Daerah Penanggung Jawab
						Target 2023		Pagu Indikatif			Lokasi	Sumber Dana	Prioritas			Target	Pagu Indikatif	
						Semula	Menjadi	RKPD 2023	APBD 2023	RKPD 2023 Perubahan			Nasional	Daerah				
											Kelurahan			yang baik dan Stabilitas Kamtibmas				
7 01 01 2.06 05	Penyediaan Barang Cetakan dan Penggandaan	Jumlah Paket Barang Cetakan dan Penggandaan yang Disediakan				12 Paket	12 Paket	12,001,500	10,950,000	10,950,000	Kab. Lampung Barat, Gedung Surian, Semua Kelurahan	Dana Transfer Umum-Dana Alokasi Umum	Memperkuat Stabilitas Polhukhankam Dan Transformasi Pelayanan Publik	5. Peningkatan kualitas aparatur yang profesional, Tata Kelola Pemerintahan yang baik dan Stabilitas Kamtibmas	Aparatur	12 Paket	13,201,650	Kecamatan Gedung Surian
7 01 01 2.06 06	Penyediaan Bahan Bacaan dan Peraturan Perundang-undangan	Jumlah Dokumen Bahan Bacaan dan Peraturan Perundang-Undangan yang Disediakan				1 Dokumen	1 Dokumen	3,960,000	3,960,000	3,960,000	Kab. Lampung Barat, Gedung Surian, Semua Kelurahan	Dana Transfer Umum-Dana Alokasi Umum	Memperkuat Stabilitas Polhukhankam Dan Transformasi Pelayanan Publik	5. Peningkatan kualitas aparatur yang profesional, Tata Kelola Pemerintahan yang baik dan Stabilitas Kamtibmas	Aparatur	1 Dokumen	4,356,000	Kecamatan Gedung Surian
7 01 01 2.06 08	Fasilitasi Kunjungan Tamu	Jumlah Laporan Fasilitasi Kunjungan Tamu				12 Laporan	12 Laporan	44,165,000	27,375,000	27,375,000	Kab. Lampung Barat, Gedung Surian, Semua Kelurahan	Dana Transfer Umum-Dana Alokasi Umum	Memperkuat Stabilitas Polhukhankam Dan Transformasi Pelayanan Publik	5. Peningkatan kualitas aparatur yang profesional, Tata Kelola Pemerintahan yang baik dan Stabilitas Kamtibmas	Aparatur	12 Laporan	48,581,500	Kecamatan Gedung Surian
7 01 01 2.06 09	Penyelenggaraan Rapat Koordinasi dan Konsultasi SKPD	Jumlah Laporan Penyelenggaraan Rapat Koordinasi dan Konsultasi SKPD				12 Laporan	12 Laporan	40,300,000	24,880,000	21,570,000	Kab. Lampung Barat, Gedung Surian, Semua Kelurahan	Dana Transfer Umum-Dana Alokasi Umum	Memperkuat Stabilitas Polhukhankam Dan Transformasi Pelayanan Publik	5. Peningkatan kualitas aparatur yang profesional, Tata Kelola Pemerintahan yang baik dan Stabilitas Kamtibmas 5. Peningkatan kualitas aparatur yang profesional, Tata Kelola Pemerintahan yang baik dan Stabilitas Kamtibmas	Aparatur	12 Laporan	44,330,000	Kecamatan Gedung Surian
7 01 01 2.07	**Pengadaan Barang Milik Daerah Penunjang Urusan Pemerintah Daerah**	Jumlah Barang Milik Daerah Penunjang Urusan Pemerintah Daerah yang diadakan	12 unit		0 unit	3 unit	3 unit	**17,000,000**	**16,900,000**	**22,500,000**						3 unit	**18,700,000**	
7 01 01 2.07 06	Pengadaan Peralatan dan Mesin Lainnya	Jumlah Unit Peralatan dan Mesin Lainnya yang Disediakan				3 Unit	3 Unit	17,000,000	16,900,000	22,500,000	Kab. Lampung Barat, Gedung Surian,	Dana Transfer Umum-Dana Alokasi		5. Peningkatan kualitas aparatur yang profesional, Tata Kelola	Aparatur	3 Unit	18,700,000	Kecamatan Gedung Surian

Penetapan Perubahan Rencana Kerja Pemerintah Daerah (RKPD)
Kabupaten Lampung Barat
Tahun 2023

Kode	Urusan/ Bidang Urusan/ Program/ Kegiatan/ Sub Kegiatan	Indikator Program/ Kegiatan/ Sub Kegiatan	Target Akhir Periode RPJMD	Realisasi Capaian RKPD Tahun 2021	Prakiraan Capaian Target RKPD Tahun 2022	Capaian Kinerja dan Kerangka Pendanaan									Kelompok Sasaran	Prakiraan Maju Rencana Tahun 2024		Perangkat Daerah Penanggung Jawab
						Target 2023		Pagu Indikatif			Lokasi	Sumber Dana	Prioritas			Target	Pagu Indikatif	
						Semula	Menjadi	RKPD 2023	APBD 2023	RKPD 2023 Perubahan			Nasional	Daerah				
											Semua Kelurahan	Umum		Pemerintahan yang baik dan Stabilitas Kamtibmas				
7 01 01 2.08	**Penyediaan Jasa Penunjang Urusan Pemerintahan Daerah**	Jumlah sub organisasi yang disediakan jasa Penunjang Urusan Pemerintahan Daerah	144 bulan		0 bulan	36 bulan	36 bulan	**81,549,000**	**45,642,500**	**45,642,500**						36 bulan	**89,703,900**	
7 01 01 2.08 01	Penyediaan Jasa Surat Menyurat	Jumlah Laporan Penyediaan Jasa Surat Menyurat				12 Bulan	12 Bulan	10,306,000	7,192,500	7,192,500	Kab. Lampung Barat, Gedung Surian, Semua Kelurahan	Dana Transfer Umum-Dana Alokasi Umum		5. Peningkatan kualitas aparatur yang profesional, Tata Kelola Pemerintahan yang baik dan Stabilitas Kamtibmas	Aparatur	12 Bulan	11,336,600	Kecamatan Gedung Surian
7 01 01 2.08 02	Penyediaan Jasa Komunikasi, Sumber Daya Air dan Listrik	Jumlah Laporan Penyediaan Jasa Komunikasi, Sumber Daya Air dan Listrik yang Disediakan				12 Laporan	12 Laporan	8,980,000	9,260,000	9,260,000	Kab. Lampung Barat, Gedung Surian, Semua Kelurahan	Dana Transfer Umum-Dana Alokasi Umum		5. Peningkatan kualitas aparatur yang profesional, Tata Kelola Pemerintahan yang baik dan Stabilitas Kamtibmas	Aparatur	12 Laporan	9,878,000	Kecamatan Gedung Surian
7 01 01 2.08 04	Penyediaan Jasa Pelayanan Umum Kantor	Jumlah Laporan Penyediaan Jasa Pelayanan Umum Kantor yang Disediakan				12 Laporan	12 Laporan	62,263,000	29,190,000	29,190,000	Kab. Lampung Barat, Gedung Surian, Semua Kelurahan	Dana Transfer Umum-Dana Alokasi Umum		5. Peningkatan kualitas aparatur yang profesional, Tata Kelola Pemerintahan yang baik dan Stabilitas Kamtibmas	Aparatur	12 Laporan	68,489,300	Kecamatan Gedung Surian
7 01 01 2.09	**Pemeliharaan Barang Milik Daerah Penunjang Urusan Pemerintahan Daerah**	Jumlah Barang Milik Daerah Penunjang Urusan Pemerintahan Daerah yang dipelihara	20 unit		0 unit	5 unit	5 unit	**25,150,000**	**27,900,000**	**17,150,000**						5 unit	**27,665,000**	
7 01 01 2.09 01	Penyediaan Jasa Pemeliharaan, Biaya Pemeliharaan, dan Pajak Kendaraan Perorangan Dinas atau Kendaraan Dinas Jabatan	Jumlah Kendaraan Perorangan Dinas atau Kendaraan Dinas Jabatan yang Dipelihara dan dibayarkan Pajaknya				2 Unit	2 Unit	1,030,000	1,000,000	1,000,000	Kab. Lampung Barat, Gedung Surian, Semua Kelurahan	Dana Transfer Umum-Dana Alokasi Umum		5. Peningkatan kualitas aparatur yang profesional, Tata Kelola Pemerintahan yang baik dan Stabilitas Kamtibmas	Aparatur	2 Unit	1,133,000	Kecamatan Gedung Surian
7 01 01 2.09 06	Pemeliharaan Peralatan dan Mesin Lainnya	Jumlah Peralatan dan Mesin Lainnya yang Dipelihara				2 Unit	2 Unit	24,120,000	26,900,000	16,150,000	Kab. Lampung Barat, Gedung Surian, Semua Kelurahan	Dana Transfer Umum-Dana Alokasi Umum		5. Peningkatan kualitas aparatur yang profesional, Tata Kelola Pemerintahan yang baik dan Stabilitas	Aparatur	2 Unit	26,532,000	Kecamatan Gedung Surian

Penetapan Perubahan Rencana Kerja Pemerintah Daerah (RKPD)
Kabupaten Lampung Barat
Tahun 2023

Kode	Urusan/ Bidang Urusan/ Program/ Kegiatan/ Sub Kegiatan	Indikator Program/ Kegiatan/ Sub Kegiatan	Target Akhir Periode RPJMD	Realisasi Capaian RKPD Tahun 2021	Prakiraan Capaian Target RKPD Tahun 2022	Capaian Kinerja dan Kerangka Pendanaan									Kelompok Sasaran	Prakiraan Maju Rencana Tahun 2024		Perangkat Daerah Penanggung Jawab
						Target 2023		Pagu Indikatif			Lokasi	Sumber Dana	Prioritas			Target	Pagu Indikatif	
						Semula	Menjadi	RKPD 2023	APBD 2023	RKPD 2023 Perubahan			Nasional	Daerah				
														Kamtibmas				
7 01 02	**PROGRAM PENYELENGGARAAN PEMERINTAHAN DAN PELAYANAN PUBLIK**	Persentase penyelenggaraan pemerintahan dan pelayanan publik yang dilaksanakan Kec Gedung Surian	100,00 %		0 %	100,00 %	100,00 %	**24,608,300**	**14,472,800**	**14,472,800**						100,00 %	**27,069,130**	
7 01 02 2.04	**Pelaksanaan Urusan Pemerintahan yang Dilimpahkan kepada Camat**	Jumlah Urusan Pemerintahan yang Dilimpahkan kepada Camat	8 urusan		0 urusan	2 urusan	2 urusan	**24,608,300**	**14,472,800**	**14,472,800**						2 urusan	**27,069,130**	
7 01 02 2.04 03	Pelaksanaan Urusan Pemerintahan yang Terkait dengan Kewenangan Lain yang Dilimpahkan	Jumlah Laporan Pelaksanaan Kewenangan Lain yang Dilimpahkan				12 Laporan	12 Laporan	24,608,300	14,472,800	14,472,800	Kab. Lampung Barat, Gedung Surian, Semua Kelurahan	Dana Transfer Umum-Dana Alokasi Umum		5. Peningkatan kualitas aparatur yang profesional, Tata Kelola Pemerintahan yang baik dan Stabilitas Kamtibmas	Aparatur	12 Laporan	27,069,130	Kecamatan Gedung Surian
7 01 03	**PROGRAM PEMBERDAYAAN MASYARAKAT DESA DAN KELURAHAN**	Jumlah pekon mandiri Kec Gedung Surian	3 pekon mandiri		0 pekon mandiri	1 pekon mandiri	1 pekon mandiri	**44,192,100**	**33,220,100**	**33,220,100**						1 pekon mandiri	**48,611,310**	
7 01 03 2.01	**Koordinasi Kegiatan Pemberdayaan Desa**	Jumlah dokumen Koordinasi Kegiatan Pemberdayaan Desa	48 bulan		0 bulan	12 bulan	12 bulan	**44,192,100**	**33,220,100**	**33,220,100**						12 bulan	**48,611,310**	
7 01 03 2.01 01	Peningkatan Partisipasi Masyarakat dalam Forum Musyawarah Perencanaan Pembangunan di Desa	Jumlah Lembaga Kemasyarakatan yang Berpartisipasi dalam Forum Musyawarah Perencanaan Pembangunan di Desa				5 Lembaga Masyarakat	5 Lembaga Masyarakat	35,653,800	26,198,800	26,198,800	Kab. Lampung Barat, Gedung Surian, Semua Kelurahan	Dana Transfer Umum-Dana Alokasi Umum		5. Peningkatan kualitas aparatur yang profesional, Tata Kelola Pemerintahan yang baik dan Stabilitas Kamtibmas	Aparatur	5 Lembaga Masyarakat	39,219,180	Kecamatan Gedung Surian
7 01 03 2.01 03	Peningkatan Efektifitas Kegiatan Pemberdayaan Masyarakat di Wilayah Kecamatan	Jumlah Laporan Peningkatan Efektivitas Kegiatan Pemberdayaan Masyarakat di Wilayah Kecamatan				12 Laporan	12 Laporan	8,538,300	7,021,300	7,021,300	Kab. Lampung Barat, Gedung Surian, Semua Kelurahan	Dana Transfer Umum-Dana Alokasi Umum		5. Peningkatan kualitas aparatur yang profesional, Tata Kelola Pemerintahan yang baik dan Stabilitas Kamtibmas	Aparatur	12 Laporan	9,392,130	Kecamatan Gedung Surian
7 01 04	**PROGRAM KOORDINASI KETENTRAMAN DAN KETERTIBAN UMUM**	Perentase penurunan kasus gangguan keamanan Kec Gedung Surian	100,00 %		0 %	100,00 %	100,00 %	**31,924,200**	**19,058,800**	**20,958,800**						100,00 %	**35,116,620**	
7 01 04 2.01	**Koordinasi Upaya Penyelenggaraan Ketenteraman dan Ketertiban Umum**		94 kali/bulan		0 kali/bulan	24 kali/bulan	24 kali/bulan	**31,924,200**	**19,058,800**	**20,958,800**						24 kali/bulan	**35,116,620**	

Penetapan Perubahan Rencana Kerja Pemerintah Daerah (RKPD)
Kabupaten Lampung Barat
Tahun 2023

Kode	Urusan/ Bidang Urusan/ Program/ Kegiatan/ Sub Kegiatan	Indikator Program/ Kegiatan/ Sub Kegiatan	Target Akhir Periode RPJMD	Realisasi Capaian RKPD Tahun 2021	Prakiraan Capaian Target RKPD Tahun 2022	Capaian Kinerja dan Kerangka Pendanaan									Kelompok Sasaran	Prakiraan Maju Rencana Tahun 2024		Perangkat Daerah Penanggung Jawab
						Target 2023		Pagu Indikatif			Lokasi	Sumber Dana	Prioritas			Target	Pagu Indikatif	
						Semula	Menjadi	RKPD 2023	APBD 2023	RKPD 2023 Perubahan			Nasional	Daerah				
		Jumlah laporan Koordinasi Upaya Penyelenggaraan Ketenteraman dan Ketertiban Umum																
7 01 04 2.01 01	Sinergitas dengan Kepolisian Negara Republik Indonesia, Tentara Nasional Indonesia dan Instansi Vertikal di Wilayah Kecamatan	Jumlah Laporan Hasil Sinergitas dengan Kepolisian Negara Republik Indonesia, Tentara Nasional Indonesia dan Instansi Vertikal di Wilayah Kecamatan				12 Laporan	12 Laporan	21,737,400	10,644,000	12,544,000	Kab. Lampung Barat, Gedung Surian, Semua Kelurahan	Dana Transfer Umum-Dana Alokasi Umum		5. Peningkatan kualitas aparatur yang profesional, Tata Kelola Pemerintahan yang baik dan Stabilitas Kamtibmas	Masyarakat	12 Laporan	23,911,140	Kecamatan Gedung Surian
7 01 04 2.01 02	Harmonisasi Hubungan dengan Tokoh Agama dan Tokoh Masyarakat	Jumlah Laporan Pelaksanaan Harmonisasi Hubungan dengan Tokoh Agama dan Tokoh Masyarakat				12 Laporan	12 Laporan	10,186,800	8,414,800	8,414,800	Kab. Lampung Barat, Gedung Surian, Semua Kelurahan	Dana Transfer Umum-Dana Alokasi Umum		5. Peningkatan kualitas aparatur yang profesional, Tata Kelola Pemerintahan yang baik dan Stabilitas Kamtibmas	Masyarakat	12 Laporan	11,205,480	Kecamatan Gedung Surian
7 01 05	**PROGRAM PENYELENGGARAAN URUSAN PEMERINTAHAN UMUM**	Persentase penyelenggaraan urusan pemerintahan umum yang dilaksanakan Kec Gedung Surian	100,00 %		0 %	100,00 %	100,00 %	**7,785,100**	**6,420,100**	**6,420,100**						100,00 %	**8,563,610**	
7 01 05 2.01	**Penyelenggaraan Urusan Pemerintahan Umum Sesuai Penugasan Kepala Daerah**	Jumlah Urusan Pemerintahan Umum Sesuai Penugasan Kepala Daerah	24 kali		0 kali	6 kali	6 kali	**7,785,100**	**6,420,100**	**6,420,100**						6 kali	**8,563,610**	
7 01 05 2.01 08	Pelaksanaan Tugas Forum Koordinasi Pimpinan di Kecamatan	Jumlah Dokumen Tugas Forum Koordinasi Pimpinan di Kecamatan				6 Dokumen	6 Dokumen	7,785,100	6,420,100	6,420,100	Kab. Lampung Barat, Gedung Surian, Semua Kelurahan	Dana Transfer Umum-Dana Alokasi Umum	Memperkuat Stabilitas Polhukhankam Dan Transformasi Pelayanan Publik	5. Peningkatan kualitas aparatur yang profesional, Tata Kelola Pemerintahan yang baik dan Stabilitas Kamtibmas	Aparatur	6 Dokumen	8,563,610	Kecamatan Gedung Surian
7 01 06	**PROGRAM PEMBINAAN DAN PENGAWASAN PEMERINTAHAN DESA**	Persentase desa yang dibina dan diawasi Kec Gedung Surian	100,00 %		0 %	100,00 %	100,00 %	**54,443,800**	**34,101,300**	**34,101,300**						100,00 %	**59,888,180**	
7 01 06 2.01	**Fasilitasi, Rekomendasi dan Koordinasi Pembinaan dan Pengawasan Pemerintahan Desa**	Jumlah dokumen Fasilitasi, Rekomendasi dan Koordinasi Pembinaan dan Pengawasan Pemerintahan Desa	96 kali/bulan		0 kali/bulan	24 kali/bulan	24 kali/bulan	**54,443,800**	**34,101,300**	**34,101,300**						24 kali/bulan	**59,888,180**	

Penetapan Perubahan Rencana Kerja Pemerintah Daerah (RKPD)
Kabupaten Lampung Barat
Tahun 2023

Kode	Urusan/ Bidang Urusan/ Program/ Kegiatan/ Sub Kegiatan	Indikator Program/ Kegiatan/ Sub Kegiatan	Target Akhir Periode RPJMD	Realisasi Capaian RKPD Tahun 2021	Prakiraan Capaian Target RKPD Tahun 2022	Capaian Kinerja dan Kerangka Pendanaan									Kelompok Sasaran	Prakiraan Maju Rencana Tahun 2024		Perangkat Daerah Penanggung Jawab
						Target 2023		Pagu Indikatif			Lokasi	Sumber Dana	Prioritas			Target	Pagu Indikatif	
						Semula	Menjadi	RKPD 2023	APBD 2023	RKPD 2023 Perubahan			Nasional	Daerah				
7 01 06 2.01 13	Fasilitasi Penyusunan Perencanaan Pembangunan Partisipatif	Jumlah Dokumen Fasilitasi dalam rangka Perencanaan Pembangunan Partisipatif				12 Dokumen	12 Dokumen	28,467,500	17,360,000	17,360,000	Kab. Lampung Barat, Gedung Surian, Semua Kelurahan	Dana Transfer Umum-Dana Alokasi Umum		5. Peningkatan kualitas aparatur yang profesional, Tata Kelola Pemerintahan yang baik dan Stabilitas Kamtibmas	Aparatur	12 Dokumen	31,314,250	Kecamatan Gedung Surian
7 01 06 2.01 16	Fasilitasi Penyusunan Program dan Pelaksanaan Pemberdayaan Masyarakat Desa	Jumlah Dokumen Fasilitasi dalam rangka Program dan Pelaksanaan Pemberdayaan Masyarakat Desa				12 Dokumen	12 Dokumen	25,976,300	16,741,300	16,741,300	Kab. Lampung Barat, Gedung Surian, Semua Kelurahan	Dana Transfer Umum-Dana Alokasi Umum		5. Peningkatan kualitas aparatur yang profesional, Tata Kelola Pemerintahan yang baik dan Stabilitas Kamtibmas	Aparatur	12 Dokumen	28,573,930	Kecamatan Gedung Surian
7	**UNSUR KEWILAYAHAN**																	
7 01	**KECAMATAN**							**763,756,500**	**666,357,200**	**591,820,000**							**764,774,502**	
7 01 01	**PROGRAM PENUNJANG URUSAN PEMERINTAHAN DAERAH KABUPATEN/KOTA**	Nilai SAKIP Perangkat Daerah Kec Kebun Tebu	78,00 %		0 %	75,00 %	75,00 %	**608,092,500**	**590,972,200**	**516,435,000**						75,00 %	**609,110,502**	
7 01 01 2.01	**Perencanaan, Penganggaran, dan Evaluasi Kinerja Perangkat Daerah**	Jumlah dokumen Perencanaan, Penganggaran, dan Evaluasi Kinerja Perangkat Daerah yang disusun	37 dokumen		0 dokumen	9 dokumen	9 dokumen	**15,143,000**	**10,808,000**	**10,808,000**						9 dokumen	**15,143,000**	
7 01 01 2.01 01	Penyusunan Dokumen Perencanaan Perangkat Daerah	Jumlah Dokumen Perencanaan Perangkat Daerah				2 Dokumen	2 Dokumen	7,905,000	3,570,000	3,570,000		Dana Transfer Umum-Dana Alokasi Umum	Memperkuat Stabilitas Polhukhankam Dan Transformasi Pelayanan Publik	5. Peningkatan kualitas aparatur yang profesional, Tata Kelola Pemerintahan yang baik dan Stabilitas Kamtibmas	aparatur	2 Dokumen	7,905,000	Kecamatan Kebun Tebu
7 01 01 2.01 02	Koordinasi dan Penyusunan Dokumen RKA-SKPD	Jumlah Dokumen RKA-SKPD dan Laporan Hasil Koordinasi Penyusunan Dokumen RKA-SKPD				2 Dokumen	2 Dokumen	1,123,000	1,123,000	1,123,000	Kab. Lampung Barat, Kebun Tebu, Pura Jaya	Dana Transfer Umum-Dana Alokasi Umum	Memperkuat Stabilitas Polhukhankam Dan Transformasi Pelayanan Publik	5. Peningkatan kualitas aparatur yang profesional, Tata Kelola Pemerintahan yang baik dan Stabilitas Kamtibmas	aparatur	2 Dokumen	1,123,000	Kecamatan Kebun Tebu
7 01 01 2.01 03	Koordinasi dan Penyusunan Dokumen Perubahan RKA-SKPD	Jumlah Dokumen Perubahan RKA-SKPD dan Laporan Hasil Koordinasi Penyusunan Dokumen Perubahan RKA-SKPD				1 Dokumen	1 Dokumen	1,000,000	1,000,000	1,000,000	Kab. Lampung Barat, Kebun Tebu, Pura Jaya	Dana Transfer Umum-Dana Alokasi Umum	Memperkuat Stabilitas Polhukhankam Dan Transformasi Pelayanan Publik	5. Peningkatan kualitas aparatur yang profesional, Tata Kelola Pemerintahan yang baik dan Stabilitas	aparatur	1 Dokumen	1,000,000	Kecamatan Kebun Tebu

Penetapan Perubahan Rencana Kerja Pemerintah Daerah (RKPD)
Kabupaten Lampung Barat
Tahun 2023

Kode	Urusan/ Bidang Urusan/ Program/ Kegiatan/ Sub Kegiatan	Indikator Program/ Kegiatan/ Sub Kegiatan	Target Akhir Periode RPJMD	Realisasi Capaian RKPD Tahun 2021	Prakiraan Capaian Target RKPD Tahun 2022	Capaian Kinerja dan Kerangka Pendanaan									Kelompok Sasaran	Prakiraan Maju Rencana Tahun 2024		Perangkat Daerah Penanggung Jawab
						Target 2023		Pagu Indikatif			Lokasi	Sumber Dana	Prioritas			Target	Pagu Indikatif	
						Semula	Menjadi	RKPD 2023	APBD 2023	RKPD 2023 Perubahan			Nasional	Daerah				
														Kamtibmas				
7 01 01 2.01 04	Koordinasi dan Penyusunan DPA-SKPD	Jumlah Dokumen DPA-SKPD dan Laporan Hasil Koordinasi Penyusunan Dokumen DPA-SKPD				1 Dokumen	1 Dokumen	1,000,000	1,000,000	1,000,000	Kab. Lampung Barat, Kebun Tebu, Pura Jaya	Dana Transfer Umum-Dana Alokasi Umum	Memperkuat Stabilitas Polhukhankam Dan Transformasi Pelayanan Publik	5. Peningkatan kualitas aparatur yang profesional, Tata Kelola Pemerintahan yang baik dan Stabilitas Kamtibmas	aparatur	1 Dokumen	1,000,000	Kecamatan Kebun Tebu
7 01 01 2.01 05	Koordinasi dan Penyusunan Perubahan DPA-SKPD	Jumlah Dokumen Perubahan DPA-SKPD dan Laporan Hasil Koordinasi Penyusunan Dokumen Perubahan DPA-SKPD				1 Dokumen	1 Dokumen	1,000,000	1,000,000	1,000,000	Kab. Lampung Barat, Kebun Tebu, Pura Jaya	Dana Transfer Umum-Dana Alokasi Umum	Memperkuat Stabilitas Polhukhankam Dan Transformasi Pelayanan Publik	5. Peningkatan kualitas aparatur yang profesional, Tata Kelola Pemerintahan yang baik dan Stabilitas Kamtibmas	aparatur	1 Dokumen	1,000,000	Kecamatan Kebun Tebu
7 01 01 2.01 06	Koordinasi dan Penyusunan Laporan Capaian Kinerja dan Ikhtisar Realisasi Kinerja SKPD	Jumlah Laporan Capaian Kinerja dan Ikhtisar Realisasi Kinerja SKPD dan Laporan Hasil Koordinasi Penyusunan Laporan Capaian Kinerja dan Ikhtisar Realisasi Kinerja SKPD				2 Laporan	2 Laporan	1,615,000	1,615,000	1,615,000	Kab. Lampung Barat, Kebun Tebu, Semua Kelurahan	Dana Transfer Umum-Dana Alokasi Umum	Memperkuat Stabilitas Polhukhankam Dan Transformasi Pelayanan Publik	5. Peningkatan kualitas aparatur yang profesional, Tata Kelola Pemerintahan yang baik dan Stabilitas Kamtibmas	aparatur	2 Laporan	1,615,000	Kecamatan Kebun Tebu
7 01 01 2.01 07	Evaluasi Kinerja Perangkat Daerah	Jumlah Laporan Evaluasi Kinerja Perangkat Daerah				2 Laporan	2 Laporan	1,500,000	1,500,000	1,500,000		Dana Transfer Umum-Dana Alokasi Umum	Memperkuat Stabilitas Polhukhankam Dan Transformasi Pelayanan Publik	5. Peningkatan kualitas aparatur yang profesional, Tata Kelola Pemerintahan yang baik dan Stabilitas Kamtibmas	aparatur	2 Laporan	1,500,000	Kecamatan Kebun Tebu
7 01 01 2.02	**Administrasi Keuangan Perangkat Daerah**	Jumlah dokumen Administrasi Keuangan Perangkat Daerah yang disusun	13 dokumen		0 dokumen	4 dokumen	4 dokumen	**299,477,000**	**361,844,200**	**306,427,000**						4 dokumen	**299,477,000**	
7 01 01 2.02 01	Penyediaan Gaji dan Tunjangan ASN	Jumlah Orang yang Menerima Gaji dan Tunjangan ASN				12 Orang/bulan	12 Orang/bulan	294,000,000	356,367,200	300,950,000	Kab. Lampung Barat, Kebun Tebu, Pura Jaya	Dana Transfer Umum-Dana Alokasi Umum	Memperkuat Stabilitas Polhukhankam Dan Transformasi Pelayanan Publik	5. Peningkatan kualitas aparatur yang profesional, Tata Kelola Pemerintahan yang baik dan Stabilitas Kamtibmas	aparatur	12 Orang/bulan	294,000,000	Kecamatan Kebun Tebu
7 01 01 2.02 05	Koordinasi dan Penyusunan Laporan Keuangan Akhir Tahun SKPD	Jumlah Laporan Keuangan Akhir Tahun SKPD dan Laporan Hasil Koordinasi Penyusunan Laporan Keuangan Akhir Tahun SKPD				1 Laporan	1 Laporan	2,500,000	2,500,000	2,500,000	Kab. Lampung Barat, Kebun Tebu, Pura Jaya	Dana Transfer Umum-Dana Alokasi Umum	Memperkuat Stabilitas Polhukhankam Dan Transformasi Pelayanan Publik	5. Peningkatan kualitas aparatur yang profesional, Tata Kelola Pemerintahan yang baik dan Stabilitas	aparatur	1 Laporan	2,500,000	Kecamatan Kebun Tebu

Penetapan Perubahan Rencana Kerja Pemerintah Daerah (RKPD)
Kabupaten Lampung Barat
Tahun 2023

Kode	Urusan/ Bidang Urusan/ Program/ Kegiatan/ Sub Kegiatan	Indikator Program/ Kegiatan/ Sub Kegiatan	Target Akhir Periode RPJMD	Realisasi Capaian RKPD Tahun 2021	Prakiraan Capaian Target RKPD Tahun 2022	Capaian Kinerja dan Kerangka Pendanaan									Kelompok Sasaran	Prakiraan Maju Rencana Tahun 2024		Perangkat Daerah Penanggung Jawab
						Target 2023		Pagu Indikatif			Lokasi	Sumber Dana	Prioritas			Target	Pagu Indikatif	
						Semula	Menjadi	RKPD 2023	APBD 2023	RKPD 2023 Perubahan			Nasional	Daerah				
														Kamtibmas				
7 01 01 2.02 07	Koordinasi dan Penyusunan Laporan Keuangan Bulanan/ Triwulanan/ Semesteran SKPD	Jumlah Laporan Keuangan Bulanan/ Triwulanan/ Semesteran SKPD dan Laporan Koordinasi Penyusunan Laporan Keuangan Bulanan/Triwulanan /Semesteran SKPD				2 Laporan	2 Laporan	1,000,000	1,000,000	1,000,000		Dana Transfer Umum-Dana Alokasi Umum	Memperkuat Stabilitas Polhukhankam Dan Transformasi Pelayanan Publik	5. Peningkatan kualitas aparatur yang profesional, Tata Kelola Pemerintahan yang baik dan Stabilitas Kamtibmas	aparatur	2 Laporan	1,000,000	Kecamatan Kebun Tebu
7 01 01 2.02 08	Penyusunan Pelaporan dan Analisis Prognosis Realisasi Anggaran	Jumlah Dokumen Pelaporan dan Analisis Prognosis Realisasi Anggaran				1 Dokumen	1 Dokumen	1,977,000	1,977,000	1,977,000	Kab. Lampung Barat, Kebun Tebu, Pura Jaya	Dana Transfer Umum-Dana Alokasi Umum	Memperkuat Stabilitas Polhukhankam Dan Transformasi Pelayanan Publik	5. Peningkatan kualitas aparatur yang profesional, Tata Kelola Pemerintahan yang baik dan Stabilitas Kamtibmas	aparatur	1 Dokumen	1,977,000	Kecamatan Kebun Tebu
7 01 01 2.06	**Administrasi Umum Perangkat Daerah**	Jumlah paket penyediaan administrasi umum	144 paket		0 paket	36 paket	36 paket	**63,492,500**	**47,431,000**	**44,836,000**						36 paket	**64,120,502**	
7 01 01 2.06 01	Penyediaan Komponen Instalasi Listrik/Penerangan Bangunan Kantor	Jumlah Paket Komponen Instalasi Listrik/Penerangan Bangunan Kantor yang Disediakan				10 Paket	10 Paket	3,919,000	3,919,000	3,919,000	Kab. Lampung Barat, Kebun Tebu, Pura Jaya	Dana Transfer Umum-Dana Alokasi Umum	Memperkuat Stabilitas Polhukhankam Dan Transformasi Pelayanan Publik	5. Peningkatan kualitas aparatur yang profesional, Tata Kelola Pemerintahan yang baik dan Stabilitas Kamtibmas	aparatur	10 Paket	3,919,000	Kecamatan Kebun Tebu
7 01 01 2.06 05	Penyediaan Barang Cetakan dan Penggandaan	Jumlah Paket Barang Cetakan dan Penggandaan yang Disediakan				2 Paket	2 Paket	9,771,500	7,400,000	7,400,000	Kab. Lampung Barat, Kebun Tebu, Pura Jaya	Dana Transfer Umum-Dana Alokasi Umum	Memperkuat Stabilitas Polhukhankam Dan Transformasi Pelayanan Publik	5. Peningkatan kualitas aparatur yang profesional, Tata Kelola Pemerintahan yang baik dan Stabilitas Kamtibmas	aparatur	2 Paket	9,771,500	Kecamatan Kebun Tebu
7 01 01 2.06 06	Penyediaan Bahan Bacaan dan Peraturan Perundang-undangan	Jumlah Dokumen Bahan Bacaan dan Peraturan Perundang-Undangan yang Disediakan				3 Dokumen	3 Dokumen	3,960,000	3,960,000	3,960,000		Dana Transfer Umum-Dana Alokasi Umum	Memperkuat Stabilitas Polhukhankam Dan Transformasi Pelayanan Publik	5. Peningkatan kualitas aparatur yang profesional, Tata Kelola Pemerintahan yang baik dan Stabilitas Kamtibmas	aparatur	3 Dokumen	3,960,000	Kecamatan Kebun Tebu
7 01 01 2.06 08	Fasilitasi Kunjungan Tamu	Jumlah Laporan Fasilitasi Kunjungan Tamu				2 Laporan	2 Laporan	24,292,000	14,927,000	14,927,000	Kab. Lampung Barat, Kebun Tebu, Pura Jaya	Dana Transfer Umum-Dana Alokasi Umum	Memperkuat Stabilitas Polhukhankam Dan Transformasi Pelayanan Publik	5. Peningkatan kualitas aparatur yang profesional, Tata Kelola Pemerintahan yang baik dan Stabilitas Kamtibmas	aparatur	2 Laporan	24,920,002	Kecamatan Kebun Tebu

Penetapan Perubahan Rencana Kerja Pemerintah Daerah (RKPD)
Kabupaten Lampung Barat
Tahun 2023

Kode	Urusan/ Bidang Urusan/ Program/ Kegiatan/ Sub Kegiatan	Indikator Program/ Kegiatan/ Sub Kegiatan	Target Akhir Periode RPJMD	Realisasi Capaian RKPD Tahun 2021	Prakiraan Capaian Target RKPD Tahun 2022	Capaian Kinerja dan Kerangka Pendanaan									Kelompok Sasaran	Prakiraan Maju Rencana Tahun 2024		Perangkat Daerah Penanggung Jawab
						Target 2023		Pagu Indikatif			Lokasi	Sumber Dana	Prioritas			Target	Pagu Indikatif	
						Semula	Menjadi	RKPD 2023	APBD 2023	RKPD 2023 Perubahan			Nasional	Daerah				
7 01 01 2.06 09	Penyelenggaraan Rapat Koordinasi dan Konsultasi SKPD	Jumlah Laporan Penyelenggaraan Rapat Koordinasi dan Konsultasi SKPD				3 Laporan	3 Laporan	21,550,000	17,225,000	14,630,000	Kab. Lampung Barat, Kebun Tebu, Pura Jaya	Dana Transfer Umum-Dana Alokasi Umum	Memperkuat Stabilitas Polhukhankam Dan Transformasi Pelayanan Publik	5. Peningkatan kualitas aparatur yang profesional, Tata Kelola Pemerintahan yang baik dan Stabilitas Kamtibmas	aparatur	3 Laporan	21,550,000	Kecamatan Kebun Tebu
7 01 01 2.07	**Pengadaan Barang Milik Daerah Penunjang Urusan Pemerintah Daerah**	Jumlah Barang Milik Daerah Penunjang Urusan Pemerintah Daerah yang diadakan	40 unit		0 unit	10 unit	10 unit	**57,999,000**	**39,912,000**	**39,912,000**						10 unit	**57,999,000**	
7 01 01 2.07 05	Pengadaan Mebel	Jumlah Paket Mebel yang Disediakan				10 Unit	10 Unit	57,999,000	39,912,000	39,912,000	Kab. Lampung Barat, Kebun Tebu, Pura Jaya	Dana Transfer Umum-Dana Alokasi Umum	Memperkuat Stabilitas Polhukhankam Dan Transformasi Pelayanan Publik	5. Peningkatan kualitas aparatur yang profesional, Tata Kelola Pemerintahan yang baik dan Stabilitas Kamtibmas	aparatur	10 Unit	57,999,000	Kecamatan Kebun Tebu
7 01 01 2.08	**Penyediaan Jasa Penunjang Urusan Pemerintahan Daerah**	Jumlah sub organisasi yang disediakan jasa Penunjang Urusan Pemerintahan Daerah	6 sub organisasi		0 sub organisasi	6 sub organisasi	6 sub organisasi	**114,665,000**	**80,212,000**	**80,212,000**						6 sub organisasi	**114,811,000**	
7 01 01 2.08 01	Penyediaan Jasa Surat Menyurat	Jumlah Laporan Penyediaan Jasa Surat Menyurat				1 Laporan	1 Laporan	200,000	200,000	200,000	Kab. Lampung Barat, Kebun Tebu, Pura Jaya	Dana Transfer Umum-Dana Alokasi Umum	Memperkuat Stabilitas Polhukhankam Dan Transformasi Pelayanan Publik	5. Peningkatan kualitas aparatur yang profesional, Tata Kelola Pemerintahan yang baik dan Stabilitas Kamtibmas	aparatur	1 Laporan	200,000	Kecamatan Kebun Tebu
7 01 01 2.08 02	Penyediaan Jasa Komunikasi, Sumber Daya Air dan Listrik	Jumlah Laporan Penyediaan Jasa Komunikasi, Sumber Daya Air dan Listrik yang Disediakan				3 Laporan	3 Laporan	11,700,000	11,700,000	11,700,000		Dana Transfer Umum-Dana Alokasi Umum	Memperkuat Stabilitas Polhukhankam Dan Transformasi Pelayanan Publik	5. Peningkatan kualitas aparatur yang profesional, Tata Kelola Pemerintahan yang baik dan Stabilitas Kamtibmas	aparatur	3 Laporan	11,700,000	Kecamatan Kebun Tebu
7 01 01 2.08 03	Penyediaan Jasa Peralatan dan Perlengkapan Kantor	Jumlah Laporan Penyediaan Jasa Peralatan dan Perlengkapan Kantor yang Disediakan				1 Laporan	1 Laporan	22,612,000	16,119,000	16,119,000	Kab. Lampung Barat, Kebun Tebu, Pura Jaya	Dana Transfer Umum-Dana Alokasi Umum	Memperkuat Stabilitas Polhukhankam Dan Transformasi Pelayanan Publik	5. Peningkatan kualitas aparatur yang profesional, Tata Kelola Pemerintahan yang baik dan Stabilitas Kamtibmas	aparatur	1 Laporan	22,758,000	Kecamatan Kebun Tebu

Penetapan Perubahan Rencana Kerja Pemerintah Daerah (RKPD)
Kabupaten Lampung Barat
Tahun 2023

Kode	Urusan/ Bidang Urusan/ Program/ Kegiatan/ Sub Kegiatan	Indikator Program/ Kegiatan/ Sub Kegiatan	Target Akhir Periode RPJMD	Realisasi Capaian RKPD Tahun 2021	Prakiraan Capaian Target RKPD Tahun 2022	Capaian Kinerja dan Kerangka Pendanaan									Kelompok Sasaran	Prakiraan Maju Rencana Tahun 2024		Perangkat Daerah Penanggung Jawab
						Target 2023		Pagu Indikatif			Lokasi	Sumber Dana	Prioritas			Target	Pagu Indikatif	
						Semula	Menjadi	RKPD 2023	APBD 2023	RKPD 2023 Perubahan			Nasional	Daerah				
7 01 01 2.08 04	Penyediaan Jasa Pelayanan Umum Kantor	Jumlah Laporan Penyediaan Jasa Pelayanan Umum Kantor yang Disediakan				1 Laporan	1 Laporan	80,153,000	52,193,000	52,193,000		Dana Transfer Umum-Dana Alokasi Umum	Memperkuat Stabilitas Polhukhankam Dan Transformasi Pelayanan Publik	5. Peningkatan kualitas aparatur yang profesional, Tata Kelola Pemerintahan yang baik dan Stabilitas Kamtibmas	aparatur	1 Laporan	80,153,000	Kecamatan Kebun Tebu
7 01 01 2.09	**Pemeliharaan Barang Milik Daerah Penunjang Urusan Pemerintahan Daerah**							**57,316,000**	**50,765,000**	**34,240,000**							**57,560,000**	
7 01 01 2.09 01	Penyediaan Jasa Pemeliharaan, Biaya Pemeliharaan, dan Pajak Kendaraan Perorangan Dinas atau Kendaraan Dinas Jabatan	Jumlah Kendaraan Perorangan Dinas atau Kendaraan Dinas Jabatan yang Dipelihara dan dibayarkan Pajaknya				2 Unit	2 Unit	29,875,000	34,350,000	17,825,000	Kab. Lampung Barat, Kebun Tebu, Pura Jaya	Dana Transfer Umum-Dana Alokasi Umum		5. Peningkatan kualitas aparatur yang profesional, Tata Kelola Pemerintahan yang baik dan Stabilitas Kamtibmas		2 Unit	29,495,000	Kecamatan Kebun Tebu
7 01 01 2.09 02	Penyediaan Jasa Pemeliharaan, Biaya Pemeliharaan, Pajak dan Perizinan Kendaraan Dinas Operasional atau Lapangan	Jumlah Kendaraan Dinas Operasional atau Lapangan yang Dipelihara dan dibayarkan Pajak dan Perizinannya				2 Unit	2 Unit	1,276,000	1,900,000	1,900,000	Kab. Lampung Barat, Kebun Tebu, Pura Jaya	Dana Transfer Umum-Dana Alokasi Umum		5. Peningkatan kualitas aparatur yang profesional, Tata Kelola Pemerintahan yang baik dan Stabilitas Kamtibmas		2 Unit	1,900,000	Kecamatan Kebun Tebu
7 01 01 2.09 06	Pemeliharaan Peralatan dan Mesin Lainnya	Jumlah Peralatan dan Mesin Lainnya yang Dipelihara				0 Unit	0 Unit	4,440,000	4,440,000	4,440,000	Kab. Lampung Barat, Kebun Tebu, Pura Jaya	Dana Transfer Umum-Dana Alokasi Umum		5. Peningkatan kualitas aparatur yang profesional, Tata Kelola Pemerintahan yang baik dan Stabilitas Kamtibmas		0 Unit	4,440,000	Kecamatan Kebun Tebu
7 01 01 2.09 10	Pemeliharaan/Rehabilitasi Sarana dan Prasarana Gedung Kantor atau Bangunan Lainnya	Jumlah Sarana dan Prasarana Gedung Kantor atau Bangunan Lainnya yang Dipelihara/Direhabilitasi				1 Unit	1 Unit	21,725,000	10,075,000	10,075,000	Kab. Lampung Barat, Kebun Tebu, Pura Jaya	Dana Transfer Umum-Dana Alokasi Umum		5. Peningkatan kualitas aparatur yang profesional, Tata Kelola Pemerintahan yang baik dan Stabilitas Kamtibmas		1 Unit	21,725,000	Kecamatan Kebun Tebu
7 01 02	**PROGRAM PENYELENGGARAAN PEMERINTAHAN DAN PELAYANAN PUBLIK**	Persentase penyelenggaraan pemerintahan dan pelayanan publik yang dilaksanakan Kec Kebun Tebu	100,00 %		0 %	100,00 %	100,00 %	**19,671,000**	**5,530,000**	**5,530,000**						100,00 %	**19,671,000**	

Penetapan Perubahan Rencana Kerja Pemerintah Daerah (RKPD)
Kabupaten Lampung Barat
Tahun 2023

Kode	Urusan/ Bidang Urusan/ Program/ Kegiatan/ Sub Kegiatan	Indikator Program/ Kegiatan/ Sub Kegiatan	Target Akhir Periode RPJMD	Realisasi Capaian RKPD Tahun 2021	Prakiraan Capaian Target RKPD Tahun 2022	Capaian Kinerja dan Kerangka Pendanaan									Kelompok Sasaran	Prakiraan Maju Rencana Tahun 2024		Perangkat Daerah Penanggung Jawab
						Target 2023		Pagu Indikatif			Lokasi	Sumber Dana	Prioritas			Target	Pagu Indikatif	
						Semula	Menjadi	RKPD 2023	APBD 2023	RKPD 2023 Perubahan			Nasional	Daerah				
7 01 02 2.04	**Pelaksanaan Urusan Pemerintahan yang Dilimpahkan kepada Camat**	Jumlah Urusan Pemerintahan yang Dilimpahkan kepada Camat	220 dokumen		0 dokumen	55 dokumen	55 dokumen	**19,671,000**	**5,530,000**	**5,530,000**						55 dokumen	**19,671,000**	
7 01 02 2.04 01	Pelaksanaan Urusan Pemerintahan yang Terkait dengan Pelayanan Perizinan Non Usaha	Jumlah Dokumen Non Perizinan Usaha yang Dilaksanakan				1 Dokumen	1 Dokumen	3,077,000	2,005,000	2,005,000	Kab. Lampung Barat, Kebun Tebu, Pura Jaya	Dana Transfer Umum-Dana Alokasi Umum		5. Peningkatan kualitas aparatur yang profesional, Tata Kelola Pemerintahan yang baik dan Stabilitas Kamtibmas	aparatur	1 Dokumen	3,077,000	Kecamatan Kebun Tebu
7 01 02 2.04 02	Pelaksanaan Urusan Pemerintahan yang terkait dengan Nonperizinan	Jumlah Laporan Pelaksanaan Nonperizinan pada Urusan Pemerintahan				2 Laporan	2 Laporan	3,525,000	3,525,000	3,525,000	Kab. Lampung Barat, Kebun Tebu, Semua Kelurahan	Dana Transfer Umum-Dana Alokasi Umum		5. Peningkatan kualitas aparatur yang profesional, Tata Kelola Pemerintahan yang baik dan Stabilitas Kamtibmas	aparatur	2 Laporan	3,525,000	Kecamatan Kebun Tebu
7 01 02 2.04 03	Pelaksanaan Urusan Pemerintahan yang Terkait dengan Kewenangan Lain yang Dilimpahkan	Jumlah Laporan Pelaksanaan Kewenangan Lain yang Dilimpahkan				2 Laporan	2 Laporan	13,069,000	0	0	Kab. Lampung Barat, Kebun Tebu, Semua Kelurahan Kab. Lampung Barat, Kebun Tebu, Pura Jaya	Dana Transfer Umum-Dana Alokasi Umum		5. Peningkatan kualitas aparatur yang profesional, Tata Kelola Pemerintahan yang baik dan Stabilitas Kamtibmas 5. Peningkatan kualitas aparatur yang profesional, Tata Kelola Pemerintahan yang baik dan Stabilitas Kamtibmas	aparatur	2 Laporan	13,069,000	Kecamatan Kebun Tebu
7 01 03	**PROGRAM PEMBERDAYAAN MASYARAKAT DESA DAN KELURAHAN**	Jumlah pekon mandiri Kec Kebun Tebu	4 pekon mandiri		0 pekon mandiri	1 pekon mandiri	1 pekon mandiri	**40,998,000**	**23,526,000**	**23,526,000**						1 pekon mandiri	**40,998,000**	
7 01 03 2.01	**Koordinasi Kegiatan Pemberdayaan Desa**	Jumlah dokumen Koordinasi Kegiatan Pemberdayaan Desa	8 dokumen		0 dokumen	2 dokumen	2 dokumen	**40,998,000**	**23,526,000**	**23,526,000**						2 dokumen	**40,998,000**	
7 01 03 2.01 01	Peningkatan Partisipasi Masyarakat dalam Forum Musyawarah Perencanaan Pembangunan di Desa	Jumlah Lembaga Kemasyarakatan yang Berpartisipasi dalam Forum Musyawarah Perencanaan Pembangunan di Desa				5 Lembaga Kemasyarakatan	5 Lembaga Kemasyarakatan	33,192,000	21,721,000	21,721,000	Kab. Lampung Barat, Kebun Tebu, Pura Jaya	Dana Transfer Umum-Dana Alokasi Umum	Memperkuat Stabilitas Polhukhankam Dan Transformasi Pelayanan Publik	5. Peningkatan kualitas aparatur yang profesional, Tata Kelola Pemerintahan yang baik dan Stabilitas Kamtibmas	aparatur dan masyarakat	5 Lembaga Kemasyarakatan	33,192,000	Kecamatan Kebun Tebu

Penetapan Perubahan Rencana Kerja Pemerintah Daerah (RKPD)
Kabupaten Lampung Barat
Tahun 2023

Kode	Urusan/ Bidang Urusan/ Program/ Kegiatan/ Sub Kegiatan	Indikator Program/ Kegiatan/ Sub Kegiatan	Target Akhir Periode RPJMD	Realisasi Capaian RKPD Tahun 2021	Prakiraan Capaian Target RKPD Tahun 2022	Capaian Kinerja dan Kerangka Pendanaan									Kelompok Sasaran	Prakiraan Maju Rencana Tahun 2024		Perangkat Daerah Penanggung Jawab
						Target 2023		Pagu Indikatif			Lokasi	Sumber Dana	Prioritas			Target	Pagu Indikatif	
						Semula	Menjadi	RKPD 2023	APBD 2023	RKPD 2023 Perubahan			Nasional	Daerah				
7 01 03 2.01 02	Sinkronisasi Program Kerja dan Kegiatan Pemberdayaan Masyarakat yang Dilakukan oleh Pemerintah dan Swasta di Wilayah Kerja Kecamatan	Jumlah Dokumen Sinkronisasi Program Kerja dan Kegiatan Pemberdayaan Masyarakat yang Dilakukan oleh Pemerintah dan Swasta di Wilayah Kerja Kecamatan				2 Dokumen	2 Dokumen	7,806,000	1,805,000	1,805,000	Kab. Lampung Barat, Kebun Tebu, Pura Jaya	Dana Transfer Umum-Dana Alokasi Umum	Memperkuat Stabilitas Polhukhankam Dan Transformasi Pelayanan Publik	5. Peningkatan kualitas aparatur yang profesional, Tata Kelola Pemerintahan yang baik dan Stabilitas Kamtibmas	aparatur dan masyarakat	2 Dokumen	7,806,000	Kecamatan Kebun Tebu
7 01 04	**PROGRAM KOORDINASI KETENTRAMAN DAN KETERTIBAN UMUM**	Perentase penurunan kasus gangguan keamanan Kec Kebun Tebu	100 %		0 %	25,00 %	25,00 %	**39,649,000**	**32,332,000**	**32,332,000**						25,00 %	**39,649,000**	
7 01 04 2.01	**Koordinasi Upaya Penyelenggaraan Ketenteraman dan Ketertiban Umum**	Jumlah laporan Koordinasi Upaya Penyelenggaraan Ketenteraman dan Ketertiban Umum	24 dokumen		0 dokumen	4 dokumen	4 dokumen	**39,649,000**	**32,332,000**	**32,332,000**						4 dokumen	**39,649,000**	
7 01 04 2.01 01	Sinergitas dengan Kepolisian Negara Republik Indonesia, Tentara Nasional Indonesia dan Instansi Vertikal di Wilayah Kecamatan	Jumlah Laporan Hasil Sinergitas dengan Kepolisian Negara Republik Indonesia, Tentara Nasional Indonesia dan Instansi Vertikal di Wilayah Kecamatan				3 Laporan	3 Laporan	33,669,000	30,507,000	30,507,000	Kab. Lampung Barat, Kebun Tebu, Pura Jaya	Dana Transfer Umum-Dana Alokasi Umum	Memperkuat Stabilitas Polhukhankam Dan Transformasi Pelayanan Publik	5. Peningkatan kualitas aparatur yang profesional, Tata Kelola Pemerintahan yang baik dan Stabilitas Kamtibmas	aparatur	3 Laporan	33,669,000	Kecamatan Kebun Tebu
7 01 04 2.01 02	Harmonisasi Hubungan dengan Tokoh Agama dan Tokoh Masyarakat	Jumlah Laporan Pelaksanaan Harmonisasi Hubungan dengan Tokoh Agama dan Tokoh Masyarakat				3 Laporan	3 Laporan	5,980,000	1,825,000	1,825,000	Kab. Lampung Barat, Kebun Tebu, Pura Jaya	Dana Transfer Umum-Dana Alokasi Umum	Memperkuat Stabilitas Polhukhankam Dan Transformasi Pelayanan Publik	5. Peningkatan kualitas aparatur yang profesional, Tata Kelola Pemerintahan yang baik dan Stabilitas Kamtibmas	aparatur	3 Laporan	5,980,000	Kecamatan Kebun Tebu
7 01 05	**PROGRAM PENYELENGGARAAN URUSAN PEMERINTAHAN UMUM**	Persentase penyelenggaraan urusan pemerintahan umum yang dilaksanakan Kec Kebun Tebu	100,00 %		0 %	100,00 %	100,00 %	**29,302,000**	**9,147,000**	**9,147,000**						100,00 %	**29,302,000**	
7 01 05 2.01	**Penyelenggaraan Urusan Pemerintahan Umum Sesuai Penugasan Kepala Daerah**	Jumlah Urusan Pemerintahan Umum Sesuai Penugasan Kepala Daerah	20 dokumen		0 dokumen	5 dokumen	5 dokumen	**29,302,000**	**9,147,000**	**9,147,000**						5 dokumen	**29,302,000**	
7 01 05 2.01 07	Pelaksanaan Semua Urusan Pemerintahan yang Bukan Merupakan Kewenangan Daerah dan Tidak Dilaksanakan oleh Instansi Vertikal	Jumlah Dokumen Semua Urusan Pemerintahan yang Bukan Merupakan Kewenangan Daerah dan Tidak Dilaksanakan oleh Instansi Vertikal				5 Dokumen	5 Dokumen	24,156,000	6,650,000	6,650,000	Kab. Lampung Barat, Kebun Tebu, Pura Jaya	Dana Transfer Umum-Dana Alokasi Umum	Memperkuat Stabilitas Polhukhankam Dan Transformasi Pelayanan Publik	5. Peningkatan kualitas aparatur yang profesional, Tata Kelola Pemerintahan yang baik dan Stabilitas Kamtibmas	aparatur	5 Dokumen	24,156,000	Kecamatan Kebun Tebu

Penetapan Perubahan Rencana Kerja Pemerintah Daerah (RKPD)
Kabupaten Lampung Barat
Tahun 2023

Kode	Urusan/ Bidang Urusan/ Program/ Kegiatan/ Sub Kegiatan	Indikator Program/ Kegiatan/ Sub Kegiatan	Target Akhir Periode RPJMD	Realisasi Capaian RKPD Tahun 2021	Prakiraan Capaian Target RKPD Tahun 2022	Capaian Kinerja dan Kerangka Pendanaan									Kelompok Sasaran	Prakiraan Maju Rencana Tahun 2024		Perangkat Daerah Penanggung Jawab
						Target 2023		Pagu Indikatif			Lokasi	Sumber Dana	Prioritas			Target	Pagu Indikatif	
						Semula	Menjadi	RKPD 2023	APBD 2023	RKPD 2023 Perubahan			Nasional	Daerah				
7 01 05 2.01 08	Pelaksanaan Tugas Forum Koordinasi Pimpinan di Kecamatan	Jumlah Dokumen Tugas Forum Koordinasi Pimpinan di Kecamatan				5 Dokumen	5 Dokumen	5,146,000	2,497,000	2,497,000	Kab. Lampung Barat, Kebun Tebu, Pura Jaya	Dana Transfer Umum-Dana Alokasi Umum	Memperkuat Stabilitas Polhukhankam Dan Transformasi Pelayanan Publik	5. Peningkatan kualitas aparatur yang profesional, Tata Kelola Pemerintahan yang baik dan Stabilitas Kamtibmas	aparatur	5 Dokumen	5,146,000	Kecamatan Kebun Tebu
7 01 06	**PROGRAM PEMBINAAN DAN PENGAWASAN PEMERINTAHAN DESA**	Persentase desa yang dibina dan diawasi Kec Kebun Tebu	100,00 %		0 %	100,00 %	100,00 %	**26,044,000**	**4,850,000**	**4,850,000**						100,00 %	**26,044,000**	
7 01 06 2.01	**Fasilitasi, Rekomendasi dan Koordinasi Pembinaan dan Pengawasan Pemerintahan Desa**	Jumlah dokumen Fasilitasi, Rekomendasi dan Koordinasi Pembinaan dan Pengawasan Pemerintahan Desa	12 dokumen		0 dokumen	3 dokumen	3 dokumen	**26,044,000**	**4,850,000**	**4,850,000**						3 dokumen	**26,044,000**	
7 01 06 2.01 13	Fasilitasi Penyusunan Perencanaan Pembangunan Partisipatif	Jumlah Dokumen Fasilitasi dalam rangka Perencanaan Pembangunan Partisipatif				0 Dokumen	0 Dokumen	12,000,000	2,675,000	2,675,000	Kab. Lampung Barat, Kebun Tebu, Pura Jaya	Dana Transfer Umum-Dana Alokasi Umum	Memperkuat Stabilitas Polhukhankam Dan Transformasi Pelayanan Publik	5. Peningkatan kualitas aparatur yang profesional, Tata Kelola Pemerintahan yang baik dan Stabilitas Kamtibmas	aparatur	0 Dokumen	12,000,000	Kecamatan Kebun Tebu
7 01 06 2.01 16	Fasilitasi Penyusunan Program dan Pelaksanaan Pemberdayaan Masyarakat Desa	Jumlah Dokumen Fasilitasi dalam rangka Program dan Pelaksanaan Pemberdayaan Masyarakat Desa				0 Dokumen	0 Dokumen	14,044,000	2,175,000	2,175,000	Kab. Lampung Barat, Kebun Tebu, Pura Jaya	Dana Transfer Umum-Dana Alokasi Umum	Memperkuat Stabilitas Polhukhankam Dan Transformasi Pelayanan Publik	5. Peningkatan kualitas aparatur yang profesional, Tata Kelola Pemerintahan yang baik dan Stabilitas Kamtibmas	aparatur	0 Dokumen	14,044,000	Kecamatan Kebun Tebu
7	**UNSUR KEWILAYAHAN**																	
7 01	**KECAMATAN**							**1,288,856,900**	**673,749,200**	**592,285,000**							**1,398,906,900**	
7 01 01	**PROGRAM PENUNJANG URUSAN PEMERINTAHAN DAERAH KABUPATEN/KOTA**	Nilai SAKIP Perangkat Daerah Kec Air Hitam	78,00 %		0 %	75,00 %	75,00 %	**1,141,411,900**	**609,633,200**	**528,169,000**						75,00 %	**1,248,461,900**	
7 01 01 2.01	**Perencanaan, Penganggaran, dan Evaluasi Kinerja Perangkat Daerah**	Jumlah dokumen Perencanaan, Penganggaran, dan Evaluasi Kinerja Perangkat Daerah yang disusun	5 Dokumen		0 Dokumen	5 Dokumen	5 Dokumen	**17,977,000**	**8,321,000**	**8,321,000**						5 Dokumen	**12,977,000**	

Penetapan Perubahan Rencana Kerja Pemerintah Daerah (RKPD)
Kabupaten Lampung Barat
Tahun 2023

Kode	Urusan/ Bidang Urusan/ Program/ Kegiatan/ Sub Kegiatan	Indikator Program/ Kegiatan/ Sub Kegiatan	Target Akhir Periode RPJMD	Realisasi Capaian RKPD Tahun 2021	Prakiraan Capaian Target RKPD Tahun 2022	Capaian Kinerja dan Kerangka Pendanaan									Kelompok Sasaran	Prakiraan Maju Rencana Tahun 2024		Perangkat Daerah Penanggung Jawab
						Target 2023		Pagu Indikatif			Lokasi	Sumber Dana	Prioritas			Target	Pagu Indikatif	
						Semula	Menjadi	RKPD 2023	APBD 2023	RKPD 2023 Perubahan			Nasional	Daerah				
7 01 01 2.01 01	Penyusunan Dokumen Perencanaan Perangkat Daerah	Jumlah Dokumen Perencanaan Perangkat Daerah				1 Dokumen	1 Dokumen	11,977,000	8,321,000	8,321,000	Kab. Lampung Barat, Air Hitam, Semua Kelurahan	Dana Transfer Umum-Dana Alokasi Umum	Memperkuat Stabilitas Polhukhankam Dan Transformasi Pelayanan Publik	5. Peningkatan kualitas aparatur yang profesional, Tata Kelola Pemerintahan yang baik dan Stabilitas Kamtibmas	aparatur	1 Dokumen	12,977,000	Kecamatan Air Hitam
7 01 01 2.02	**Administrasi Keuangan Perangkat Daerah**	Jumlah dokumen Administrasi Keuangan Perangkat Daerah yang disusun	5 Dokumen		0 Dokumen	5 Dokumen	5 Dokumen	**683,150,500**	**373,240,200**	**315,631,000**						5 Dokumen	**787,150,500**	
7 01 01 2.02 01	Penyediaan Gaji dan Tunjangan ASN	Jumlah Orang yang Menerima Gaji dan Tunjangan ASN				12 Orang/bulan	12 Orang/bulan	670,292,500	363,759,200	306,150,000	Kab. Lampung Barat, Air Hitam, Semua Kelurahan	Dana Transfer Umum-Dana Alokasi Umum		5. Peningkatan kualitas aparatur yang profesional, Tata Kelola Pemerintahan yang baik dan Stabilitas Kamtibmas	aparatur	12 Orang/bulan	770,292,500	Kecamatan Air Hitam
7 01 01 2.02 04	Koordinasi dan Pelaksanaan Akuntansi SKPD	Jumlah Dokumen Koordinasi dan Pelaksanaan Akuntansi SKPD				12 Dokumen	12 Dokumen	3,808,000	2,806,000	2,806,000	Kab. Lampung Barat, Air Hitam, Semua Kelurahan	Dana Transfer Umum-Dana Alokasi Umum		5. Peningkatan kualitas aparatur yang profesional, Tata Kelola Pemerintahan yang baik dan Stabilitas Kamtibmas	aparatur	12 Dokumen	4,808,000	Kecamatan Air Hitam
7 01 01 2.02 05	Koordinasi dan Penyusunan Laporan Keuangan Akhir Tahun SKPD	Jumlah Laporan Keuangan Akhir Tahun SKPD dan Laporan Hasil Koordinasi Penyusunan Laporan Keuangan Akhir Tahun SKPD				1 Laporan	1 Laporan	3,050,000	2,675,000	2,675,000	Kab. Lampung Barat, Air Hitam, Semua Kelurahan	Dana Transfer Umum-Dana Alokasi Umum		5. Peningkatan kualitas aparatur yang profesional, Tata Kelola Pemerintahan yang baik dan Stabilitas Kamtibmas	aparatur	1 Laporan	4,050,000	Kecamatan Air Hitam
7 01 01 2.02 07	Koordinasi dan Penyusunan Laporan Keuangan Bulanan/ Triwulanan/ Semesteran SKPD	Jumlah Laporan Keuangan Bulanan/ Triwulanan/ Semesteran SKPD dan Laporan Koordinasi Penyusunan Laporan Keuangan Bulanan/Triwulanan /Semesteran SKPD				12 Laporan	12 Laporan	3,595,000	2,595,000	2,595,000	Kab. Lampung Barat, Air Hitam, Semua Kelurahan	Dana Transfer Umum-Dana Alokasi Umum		5. Peningkatan kualitas aparatur yang profesional, Tata Kelola Pemerintahan yang baik dan Stabilitas Kamtibmas	aparatur	12 Laporan	4,595,000	Kecamatan Air Hitam
7 01 01 2.02 08	Penyusunan Pelaporan dan Analisis Prognosis Realisasi Anggaran	Jumlah Dokumen Pelaporan dan Analisis Prognosis Realisasi Anggaran				12 Dokumen	12 Dokumen	2,405,000	1,405,000	1,405,000	Kab. Lampung Barat, Air Hitam, Semua Kelurahan	Dana Transfer Umum-Dana Alokasi Umum		5. Peningkatan kualitas aparatur yang profesional, Tata Kelola Pemerintahan yang baik dan Stabilitas Kamtibmas	aparatur	12 Dokumen	3,405,000	Kecamatan Air Hitam

Penetapan Perubahan Rencana Kerja Pemerintah Daerah (RKPD)
Kabupaten Lampung Barat
Tahun 2023

Kode	Urusan/ Bidang Urusan/ Program/ Kegiatan/ Sub Kegiatan	Indikator Program/ Kegiatan/ Sub Kegiatan	Target Akhir Periode RPJMD	Realisasi Capaian RKPD Tahun 2021	Prakiraan Capaian Target RKPD Tahun 2022	Capaian Kinerja dan Kerangka Pendanaan									Kelompok Sasaran	Prakiraan Maju Rencana Tahun 2024		Perangkat Daerah Penanggung Jawab
						Target 2023		Pagu Indikatif			Lokasi	Sumber Dana	Prioritas			Target	Pagu Indikatif	
						Semula	Menjadi	RKPD 2023	APBD 2023	RKPD 2023 Perubahan			Nasional	Daerah				
7 01 01 2.06	**Administrasi Umum Perangkat Daerah**	Jumlah paket penyediaan administrasi umum	25 Paket		0 Paket	25 Paket	25 Paket	**80,690,000**	**48,350,000**	**46,620,000**						25 Paket	**94,740,000**	
7 01 01 2.06 01	Penyediaan Komponen Instalasi Listrik/Penerangan Bangunan Kantor	Jumlah Paket Komponen Instalasi Listrik/Penerangan Bangunan Kantor yang Disediakan				12 Paket	12 Paket	4,305,000	3,290,000	3,290,000		Dana Transfer Umum-Dana Alokasi Umum		5. Peningkatan kualitas aparatur yang profesional, Tata Kelola Pemerintahan yang baik dan Stabilitas Kamtibmas	Aparatur	12 Paket	5,305,000	Kecamatan Air Hitam
7 01 01 2.06 05	Penyediaan Barang Cetakan dan Penggandaan	Jumlah Paket Barang Cetakan dan Penggandaan yang Disediakan				12 Paket	12 Paket	16,290,000	16,095,000	16,095,000	Kab. Lampung Barat, Air Hitam, Semua Kelurahan	Dana Transfer Umum-Dana Alokasi Umum		5. Peningkatan kualitas aparatur yang profesional, Tata Kelola Pemerintahan yang baik dan Stabilitas Kamtibmas	Aparatur	12 Paket	17,290,000	Kecamatan Air Hitam
7 01 01 2.06 06	Penyediaan Bahan Bacaan dan Peraturan Perundang-undangan	Jumlah Dokumen Bahan Bacaan dan Peraturan Perundang-Undangan yang Disediakan				12 Dokumen	12 Dokumen	5,040,000	5,040,000	5,040,000	Kab. Lampung Barat, Air Hitam, Semua Kelurahan	Dana Transfer Umum-Dana Alokasi Umum		5. Peningkatan kualitas aparatur yang profesional, Tata Kelola Pemerintahan yang baik dan Stabilitas Kamtibmas	Aparatur	12 Dokumen	6,040,000	Kecamatan Air Hitam
7 01 01 2.06 08	Fasilitasi Kunjungan Tamu	Jumlah Laporan Fasilitasi Kunjungan Tamu				12 Laporan	12 Laporan	9,450,000	5,475,000	5,475,000	Kab. Lampung Barat, Air Hitam, Semua Kelurahan	Dana Transfer Umum-Dana Alokasi Umum		5. Peningkatan kualitas aparatur yang profesional, Tata Kelola Pemerintahan yang baik dan Stabilitas Kamtibmas	Aparatur	12 Laporan	10,500,000	Kecamatan Air Hitam
7 01 01 2.06 09	Penyelenggaraan Rapat Koordinasi dan Konsultasi SKPD	Jumlah Laporan Penyelenggaraan Rapat Koordinasi dan Konsultasi SKPD				12 Laporan	12 Laporan	45,605,000	18,450,000	16,720,000	Kab. Lampung Barat, Air Hitam, Semua Kelurahan	Dana Transfer Umum-Dana Alokasi Umum		5. Peningkatan kualitas aparatur yang profesional, Tata Kelola Pemerintahan yang baik dan Stabilitas Kamtibmas	Aparatur	12 Laporan	55,605,000	Kecamatan Air Hitam
7 01 01 2.07	**Pengadaan Barang Milik Daerah Penunjang Urusan Pemerintah Daerah**	Jumlah Barang Milik Daerah Penunjang Urusan Pemerintah Daerah yang diadakan	5 Unit		0 Unit	5 Unit	5 Unit	**140,000,000**	**59,900,000**	**44,900,000**						5 Unit	**160,000,000**	
7 01 01 2.07 05	Pengadaan Mebel	Jumlah Paket Mebel yang Disediakan				10 Unit	10 Unit	50,000,000	29,900,000	29,900,000	Kab. Lampung Barat, Air Hitam,	Dana Transfer Umum-Dana		2. Peningkatan Pembangunan Sumberdaya Manusia	Aparatur	10 Unit	60,000,000	Kecamatan Air Hitam

Penetapan Perubahan Rencana Kerja Pemerintah Daerah (RKPD)
Kabupaten Lampung Barat
Tahun 2023

Kode	Urusan/ Bidang Urusan/ Program/ Kegiatan/ Sub Kegiatan	Indikator Program/ Kegiatan/ Sub Kegiatan	Target Akhir Periode RPJMD	Realisasi Capaian RKPD Tahun 2021	Prakiraan Capaian Target RKPD Tahun 2022	Capaian Kinerja dan Kerangka Pendanaan									Kelompok Sasaran	Prakiraan Maju Rencana Tahun 2024		Perangkat Daerah Penanggung Jawab
						Target 2023		Pagu Indikatif			Lokasi	Sumber Dana	Prioritas			Target	Pagu Indikatif	
						Semula	Menjadi	RKPD 2023	APBD 2023	RKPD 2023 Perubahan			Nasional	Daerah				
											Semua Kelurahan	Alokasi Umum						
7 01 01 2.07 07	Pengadaan Aset Tetap Lainnya	Jumlah Unit Aset Tetap Lainnya yang Disediakan				10 Unit	10 Unit	90,000,000	30,000,000	15,000,000	Kab. Lampung Barat, Air Hitam, Semua Kelurahan	Dana Transfer Umum-Dana Alokasi Umum		2. Peningkatan Pembangunan Sumberdaya Manusia	Aparatur	10 Unit	100,000,000	Kecamatan Air Hitam
7 01 01 2.08	**Penyediaan Jasa Penunjang Urusan Pemerintahan Daerah**	Jumlah sub organisasi yang disediakan jasa Penunjang Urusan Pemerintahan Daerah	1 Sub		0 Sub	1 Sub	1 Sub	**119,374,400**	**63,122,000**	**63,122,000**						1 Sub	**123,374,400**	
7 01 01 2.08 01	Penyediaan Jasa Surat Menyurat	Jumlah Laporan Penyediaan Jasa Surat Menyurat				12 Laporan	12 Laporan	2,500,000	2,000,000	2,000,000	Kab. Lampung Barat, Air Hitam, Semua Kelurahan	Dana Transfer Umum-Dana Alokasi Umum		5. Peningkatan kualitas aparatur yang profesional, Tata Kelola Pemerintahan yang baik dan Stabilitas Kamtibmas	Aparatur	12 Laporan	3,500,000	Kecamatan Air Hitam
7 01 01 2.08 02	Penyediaan Jasa Komunikasi, Sumber Daya Air dan Listrik	Jumlah Laporan Penyediaan Jasa Komunikasi, Sumber Daya Air dan Listrik yang Disediakan				12 Laporan	12 Laporan	4,200,000	4,200,000	4,200,000	Kab. Lampung Barat, Air Hitam, Semua Kelurahan	Dana Transfer Umum-Dana Alokasi Umum		5. Peningkatan kualitas aparatur yang profesional, Tata Kelola Pemerintahan yang baik dan Stabilitas Kamtibmas	Aparatur	12 Laporan	5,200,000	Kecamatan Air Hitam
7 01 01 2.08 03	Penyediaan Jasa Peralatan dan Perlengkapan Kantor	Jumlah Laporan Penyediaan Jasa Peralatan dan Perlengkapan Kantor yang Disediakan				12 Laporan	12 Laporan	25,976,000	11,532,000	11,532,000	Kab. Lampung Barat, Air Hitam, Semua Kelurahan	Dana Transfer Umum-Dana Alokasi Umum		5. Peningkatan kualitas aparatur yang profesional, Tata Kelola Pemerintahan yang baik dan Stabilitas Kamtibmas	Aparatur	12 Laporan	26,976,000	Kecamatan Air Hitam
7 01 01 2.08 04	Penyediaan Jasa Pelayanan Umum Kantor	Jumlah Laporan Penyediaan Jasa Pelayanan Umum Kantor yang Disediakan				12 Laporan	12 Laporan	86,698,400	45,390,000	45,390,000	Kab. Lampung Barat, Air Hitam, Semua Kelurahan	Dana Transfer Umum-Dana Alokasi Umum		5. Peningkatan kualitas aparatur yang profesional, Tata Kelola Pemerintahan yang baik dan Stabilitas Kamtibmas	Aparatur	12 Laporan	87,698,400	Kecamatan Air Hitam
7 01 01 2.09	**Pemeliharaan Barang Milik Daerah Penunjang Urusan Pemerintahan Daerah**	Jumlah Barang Milik Daerah Penunjang Urusan Pemerintahan Daerah yang dipelihara	4 Unit		0 Unit	4 Unit	4 Unit	**90,220,000**	**56,700,000**	**49,575,000**						4 Unit	**70,220,000**	

Penetapan Perubahan Rencana Kerja Pemerintah Daerah (RKPD)
Kabupaten Lampung Barat
Tahun 2023

Kode	Urusan/ Bidang Urusan/ Program/ Kegiatan/ Sub Kegiatan	Indikator Program/ Kegiatan/ Sub Kegiatan	Target Akhir Periode RPJMD	Realisasi Capaian RKPD Tahun 2021	Prakiraan Capaian Target RKPD Tahun 2022	Capaian Kinerja dan Kerangka Pendanaan									Kelompok Sasaran	Prakiraan Maju Rencana Tahun 2024		Perangkat Daerah Penanggung Jawab
						Target 2023		Pagu Indikatif			Lokasi	Sumber Dana	Prioritas			Target	Pagu Indikatif	
						Semula	Menjadi	RKPD 2023	APBD 2023	RKPD 2023 Perubahan			Nasional	Daerah				
7 01 01 2.09 02	Penyediaan Jasa Pemeliharaan, Biaya Pemeliharaan, Pajak dan Perizinan Kendaraan Dinas Operasional atau Lapangan	Jumlah Kendaraan Dinas Operasional atau Lapangan yang Dipelihara dan dibayarkan Pajak dan Perizinannya				2 Unit	2 Unit	53,220,000	46,700,000	39,575,000	Kab. Lampung Barat, Air Hitam, Semua Kelurahan	Dana Transfer Umum-Dana Alokasi Umum		5. Peningkatan kualitas aparatur yang profesional, Tata Kelola Pemerintahan yang baik dan Stabilitas Kamtibmas	aparatur	2 Unit	63,220,000	Kecamatan Air Hitam
7 01 01 2.09 09	Pemeliharaan/Rehabilitasi Gedung Kantor dan Bangunan Lainnya	Jumlah Gedung Kantor dan Bangunan Lainnya yang Dipelihara/Direhabilitasi				1 Unit	1 Unit	7,000,000	10,000,000	10,000,000	Kab. Lampung Barat, Air Hitam, Semua Kelurahan	Dana Transfer Umum-Dana Alokasi Umum		5. Peningkatan kualitas aparatur yang profesional, Tata Kelola Pemerintahan yang baik dan Stabilitas Kamtibmas	aparatur	1 Unit	7,000,000	Kecamatan Air Hitam
7 01 03	**PROGRAM PEMBERDAYAAN MASYARAKAT DESA DAN KELURAHAN**							**30,000,000**	**18,050,000**	**18,050,000**							**50,000,000**	
7 01 03 2.01	**Koordinasi Kegiatan Pemberdayaan Desa**							**30,000,000**	**18,050,000**	**18,050,000**							**50,000,000**	
7 01 03 2.01 01	Peningkatan Partisipasi Masyarakat dalam Forum Musyawarah Perencanaan Pembangunan di Desa	Jumlah Lembaga Kemasyarakatan yang Berpartisipasi dalam Forum Musyawarah Perencanaan Pembangunan di Desa				6 Lembaga Kemasyarakatan	6 Lembaga Kemasyarakatan	30,000,000	18,050,000	18,050,000	Kab. Lampung Barat, Air Hitam, Semua Kelurahan	Dana Transfer Umum-Dana Alokasi Umum		2. Peningkatan Pembangunan Sumberdaya Manusia		6 Lembaga Kemasyarakatan	50,000,000	Kecamatan Air Hitam
7 01 04	**PROGRAM KOORDINASI KETENTRAMAN DAN KETERTIBAN UMUM**	Perentase penurunan kasus gangguan keamanan Kec Air Hitam	100 %		0 %	25,00 %	25,00 %	**54,755,000**	**31,941,000**	**31,941,000**						25,00 %	**56,755,000**	
7 01 04 2.01	**Koordinasi Upaya Penyelenggaraan Ketenteraman dan Ketertiban Umum**	Perentase penurunan kasus gangguan keamanan	0 %		0 %	0 %	0 %	**54,755,000**	**31,941,000**	**31,941,000**						0 %	**56,755,000**	
7 01 04 2.01 01	Sinergitas dengan Kepolisian Negara Republik Indonesia, Tentara Nasional Indonesia dan Instansi Vertikal di Wilayah Kecamatan	Jumlah Laporan Hasil Sinergitas dengan Kepolisian Negara Republik Indonesia, Tentara Nasional Indonesia dan Instansi Vertikal di Wilayah Kecamatan				12 Laporan	12 Laporan	40,505,000	24,730,000	24,730,000	Kab. Lampung Barat, Semua Kecamatan, Semua Kelurahan	Dana Transfer Umum-Dana Alokasi Umum		5. Peningkatan kualitas aparatur yang profesional, Tata Kelola Pemerintahan yang baik dan Stabilitas Kamtibmas	Aparatur	12 Laporan	41,505,000	Kecamatan Air Hitam
7 01 04 2.01 02	Harmonisasi Hubungan dengan Tokoh Agama dan Tokoh Masyarakat	Jumlah Laporan Pelaksanaan Harmonisasi Hubungan dengan Tokoh Agama dan				12 Laporan	12 Laporan	14,250,000	7,211,000	7,211,000	Kab. Lampung Barat, Air Hitam, Semua	Dana Transfer Umum-Dana Alokasi		5. Peningkatan kualitas aparatur yang profesional, Tata Kelola	Aparatur	12 Laporan	15,250,000	Kecamatan Air Hitam

Penetapan Perubahan Rencana Kerja Pemerintah Daerah (RKPD)
Kabupaten Lampung Barat
Tahun 2023

Kode	Urusan/ Bidang Urusan/ Program/ Kegiatan/ Sub Kegiatan	Indikator Program/ Kegiatan/ Sub Kegiatan	Target Akhir Periode RPJMD	Realisasi Capaian RKPD Tahun 2021	Prakiraan Capaian Target RKPD Tahun 2022	Capaian Kinerja dan Kerangka Pendanaan									Kelompok Sasaran	Prakiraan Maju Rencana Tahun 2024		Perangkat Daerah Penanggung Jawab
						Target 2023		Pagu Indikatif			Lokasi	Sumber Dana	Prioritas			Target	Pagu Indikatif	
						Semula	Menjadi	RKPD 2023	APBD 2023	RKPD 2023 Perubahan			Nasional	Daerah				
		Tokoh Masyarakat									Kelurahan	Umum		Pemerintahan yang baik dan Stabilitas Kamtibmas				
7 01 06	**PROGRAM PEMBINAAN DAN PENGAWASAN PEMERINTAHAN DESA**	Persentase desa yang dibina dan diawasi Kec Air Hitam	100,00 %		0 %	100,00 %	100,00 %	**62,690,000**	**14,125,000**	**14,125,000**						100,00 %	**43,690,000**	
7 01 06 2.01	**Fasilitasi, Rekomendasi dan Koordinasi Pembinaan dan Pengawasan Pemerintahan Desa**	Persentase desa yang dibina dan diawasi	10 Pekon		0 Pekon	10 Pekon	10 Pekon	**62,690,000**	**14,125,000**	**14,125,000**						10 Pekon	**43,690,000**	
7 01 06 2.01 13	Fasilitasi Penyusunan Perencanaan Pembangunan Partisipatif	Jumlah Dokumen Fasilitasi dalam rangka Perencanaan Pembangunan Partisipatif				12 Dokumen	12 Dokumen	18,250,000	5,475,000	5,475,000	Kab. Lampung Barat, Air Hitam, Semua Kelurahan	Dana Transfer Umum-Dana Alokasi Umum		5. Peningkatan kualitas aparatur yang profesional, Tata Kelola Pemerintahan yang baik dan Stabilitas Kamtibmas	Aparatur	12 Dokumen	19,250,000	Kecamatan Air Hitam
7 01 06 2.01 16	Fasilitasi Penyusunan Program dan Pelaksanaan Pemberdayaan Masyarakat Desa	Jumlah Dokumen Fasilitasi dalam rangka Program dan Pelaksanaan Pemberdayaan Masyarakat Desa				12 Dokumen	12 Dokumen	23,440,000	8,650,000	8,650,000	Kab. Lampung Barat, Air Hitam, Semua Kelurahan	Dana Transfer Umum-Dana Alokasi Umum		5. Peningkatan kualitas aparatur yang profesional, Tata Kelola Pemerintahan yang baik dan Stabilitas Kamtibmas	Aparatur	12 Dokumen	24,440,000	Kecamatan Air Hitam
7	**UNSUR KEWILAYAHAN**																	
7 01	**KECAMATAN**							**1,194,499,000**	**616,472,400**	**560,873,200**							**1,449,698,600**	
7 01 01	**PROGRAM PENUNJANG URUSAN PEMERINTAHAN DAERAH KABUPATEN/KOTA**	Nilai SAKIP Perangkat Daerah Kec Pagar Dewa	78,00 %		0 %	75,00 %	75,00 %	**900,421,000**	**500,947,400**	**445,348,200**						75,00 %	**1,033,620,600**	
7 01 01 2.01	**Perencanaan, Penganggaran, dan Evaluasi Kinerja Perangkat Daerah**	Jumlah dokumen Perencanaan, Penganggaran, dan Evaluasi Kinerja Perangkat Daerah yang disusun	20 Dokumen		0 Dokumen	20 Dokumen	20 Dokumen	**19,272,700**	**10,807,900**	**10,807,900**						20 Dokumen	**25,472,300**	
7 01 01 2.01 01	Penyusunan Dokumen Perencanaan Perangkat Daerah	Jumlah Dokumen Perencanaan Perangkat Daerah				11 Dokumen	11 Dokumen	9,557,000	1,057,000	1,057,000	Kab. Lampung Barat, Pagar Dewa, Semua Kelurahan	Dana Transfer Umum-Dana Alokasi Umum	Memperkuat Stabilitas Polhukhankam Dan Transformasi Pelayanan Publik	5. Peningkatan kualitas aparatur yang profesional, Tata Kelola Pemerintahan yang baik dan Stabilitas Kamtibmas	aparatur	11 Dokumen	10,557,000	Kecamatan Pagar dewa

Penetapan Perubahan Rencana Kerja Pemerintah Daerah (RKPD)
Kabupaten Lampung Barat
Tahun 2023

Kode	Urusan/ Bidang Urusan/ Program/ Kegiatan/ Sub Kegiatan	Indikator Program/ Kegiatan/ Sub Kegiatan	Target Akhir Periode RPJMD	Realisasi Capaian RKPD Tahun 2021	Prakiraan Capaian Target RKPD Tahun 2022	Capaian Kinerja dan Kerangka Pendanaan									Kelompok Sasaran	Prakiraan Maju Rencana Tahun 2024		Perangkat Daerah Penanggung Jawab
						Target 2023		Pagu Indikatif			Lokasi	Sumber Dana	Prioritas			Target	Pagu Indikatif	
						Semula	Menjadi	RKPD 2023	APBD 2023	RKPD 2023 Perubahan			Nasional	Daerah				
7 01 01 2.01 02	Koordinasi dan Penyusunan Dokumen RKA-SKPD	Jumlah Dokumen RKA-SKPD dan Laporan Hasil Koordinasi Penyusunan Dokumen RKA-SKPD				1 Dokumen	1 Dokumen	2,174,900	2,200,000	2,200,000	Kab. Lampung Barat, Pagar Dewa, Semua Kelurahan	Dana Transfer Umum-Dana Alokasi Umum	Memperkuat Stabilitas Polhukhankam Dan Transformasi Pelayanan Publik	5. Peningkatan kualitas aparatur yang profesional, Tata Kelola Pemerintahan yang baik dan Stabilitas Kamtibmas	aparatur	1 Dokumen	3,174,900	Kecamatan Pagar dewa
7 01 01 2.01 03	Koordinasi dan Penyusunan Dokumen Perubahan RKA-SKPD	Jumlah Dokumen Perubahan RKA-SKPD dan Laporan Hasil Koordinasi Penyusunan Dokumen Perubahan RKA-SKPD				4 Dokumen	4 Dokumen	2,889,500	2,889,500	2,889,500	Kab. Lampung Barat, Pagar Dewa, Semua Kelurahan	Dana Transfer Umum-Dana Alokasi Umum	Memperkuat Stabilitas Polhukhankam Dan Transformasi Pelayanan Publik	5. Peningkatan kualitas aparatur yang profesional, Tata Kelola Pemerintahan yang baik dan Stabilitas Kamtibmas	aparatur	4 Dokumen	3,889,500	Kecamatan Pagar dewa
7 01 01 2.01 04	Koordinasi dan Penyusunan DPA-SKPD	Jumlah Dokumen DPA-SKPD dan Laporan Hasil Koordinasi Penyusunan Dokumen DPA-SKPD				4 Dokumen	4 Dokumen	1,035,900	1,035,900	1,035,900	Kab. Lampung Barat, Pagar Dewa, Semua Kelurahan	Dana Transfer Umum-Dana Alokasi Umum	Memperkuat Stabilitas Polhukhankam Dan Transformasi Pelayanan Publik	5. Peningkatan kualitas aparatur yang profesional, Tata Kelola Pemerintahan yang baik dan Stabilitas Kamtibmas	aparatur	4 Dokumen	2,035,900	Kecamatan Pagar dewa
7 01 01 2.01 05	Koordinasi dan Penyusunan Perubahan DPA-SKPD	Jumlah Dokumen Perubahan DPA-SKPD dan Laporan Hasil Koordinasi Penyusunan Dokumen Perubahan DPA-SKPD				4 Dokumen	4 Dokumen	1,697,000	1,697,000	1,697,000	Kab. Lampung Barat, Pagar Dewa, Semua Kelurahan	Dana Transfer Umum-Dana Alokasi Umum	Memperkuat Stabilitas Polhukhankam Dan Transformasi Pelayanan Publik	5. Peningkatan kualitas aparatur yang profesional, Tata Kelola Pemerintahan yang baik dan Stabilitas Kamtibmas	aparatur	4 Dokumen	2,697,000	Kecamatan Pagar dewa
7 01 01 2.01 06	Koordinasi dan Penyusunan Laporan Capaian Kinerja dan Ikhtisar Realisasi Kinerja SKPD	Jumlah Laporan Capaian Kinerja dan Ikhtisar Realisasi Kinerja SKPD dan Laporan Hasil Koordinasi Penyusunan Laporan Capaian Kinerja dan Ikhtisar Realisasi Kinerja SKPD				1 Laporan	1 Laporan	1,118,000	1,118,000	1,118,000	Kab. Lampung Barat, Pagar Dewa, Semua Kelurahan	Dana Transfer Umum-Dana Alokasi Umum	Memperkuat Stabilitas Polhukhankam Dan Transformasi Pelayanan Publik	5. Peningkatan kualitas aparatur yang profesional, Tata Kelola Pemerintahan yang baik dan Stabilitas Kamtibmas	aparatur	1 Laporan	2,118,000	Kecamatan Pagar dewa
7 01 01 2.01 07	Evaluasi Kinerja Perangkat Daerah	Jumlah Laporan Evaluasi Kinerja Perangkat Daerah				12 Laporan	12 Laporan	800,400	810,500	810,500	Kab. Lampung Barat, Pagar Dewa, Semua Kelurahan	Dana Transfer Umum-Dana Alokasi Umum	Memperkuat Stabilitas Polhukhankam Dan Transformasi Pelayanan Publik	5. Peningkatan kualitas aparatur yang profesional, Tata Kelola Pemerintahan yang baik dan Stabilitas Kamtibmas	aparatur	12 Laporan	1,000,000	Kecamatan Pagar dewa
7 01 01 2.02	**Administrasi Keuangan Perangkat Daerah**	Jumlah dokumen Administrasi Keuangan Perangkat Daerah yang disusun	5 Dokumen		0 Dokumen	5 Dokumen	5 Dokumen	**566,011,600**	**314,267,300**	**269,735,100**						5 Dokumen	**669,011,600**	

Penetapan Perubahan Rencana Kerja Pemerintah Daerah (RKPD)
Kabupaten Lampung Barat
Tahun 2023

Kode	Urusan/ Bidang Urusan/ Program/ Kegiatan/ Sub Kegiatan	Indikator Program/ Kegiatan/ Sub Kegiatan	Target Akhir Periode RPJMD	Realisasi Capaian RKPD Tahun 2021	Prakiraan Capaian Target RKPD Tahun 2022	Capaian Kinerja dan Kerangka Pendanaan									Kelompok Sasaran	Prakiraan Maju Rencana Tahun 2024		Perangkat Daerah Penanggung Jawab
						Target 2023		Pagu Indikatif			Lokasi	Sumber Dana	Prioritas			Target	Pagu Indikatif	
						Semula	Menjadi	RKPD 2023	APBD 2023	RKPD 2023 Perubahan			Nasional	Daerah				
7 01 01 2.02 01	Penyediaan Gaji dan Tunjangan ASN	Jumlah Orang yang Menerima Gaji dan Tunjangan ASN				10 Orang/bulan	10 Orang/bulan	561,375,000	306,482,200	261,950,000	Kab. Lampung Barat, Pagar Dewa, Semua Kelurahan	Dana Transfer Umum-Dana Alokasi Umum		5. Peningkatan kualitas aparatur yang profesional, Tata Kelola Pemerintahan yang baik dan Stabilitas Kamtibmas	aparatur	10 Orang/bulan	661,375,000	Kecamatan Pagar dewa
7 01 01 2.02 05	Koordinasi dan Penyusunan Laporan Keuangan Akhir Tahun SKPD	Jumlah Laporan Keuangan Akhir Tahun SKPD dan Laporan Hasil Koordinasi Penyusunan Laporan Keuangan Akhir Tahun SKPD				1 Laporan	1 Laporan	2,035,000	2,035,100	2,035,100	Kab. Lampung Barat, Pagar Dewa, Semua Kelurahan	Dana Transfer Umum-Dana Alokasi Umum		5. Peningkatan kualitas aparatur yang profesional, Tata Kelola Pemerintahan yang baik dan Stabilitas Kamtibmas	aparatur	1 Laporan	3,035,000	Kecamatan Pagar dewa
7 01 01 2.02 07	Koordinasi dan Penyusunan Laporan Keuangan Bulanan/ Triwulanan/ Semesteran SKPD	Jumlah Laporan Keuangan Bulanan/ Triwulanan/ Semesteran SKPD dan Laporan Koordinasi Penyusunan Laporan Keuangan Bulanan/Triwulanan /Semesteran SKPD				12 Laporan	12 Laporan	1,456,000	3,147,000	3,147,000	Kab. Lampung Barat, Pagar Dewa, Semua Kelurahan	Dana Transfer Umum-Dana Alokasi Umum		5. Peningkatan kualitas aparatur yang profesional, Tata Kelola Pemerintahan yang baik dan Stabilitas Kamtibmas	aparatur	12 Laporan	2,456,000	Kecamatan Pagar dewa
7 01 01 2.02 08	Penyusunan Pelaporan dan Analisis Prognosis Realisasi Anggaran	Jumlah Dokumen Pelaporan dan Analisis Prognosis Realisasi Anggaran				2 Dokumen	2 Dokumen	1,145,600	2,603,000	2,603,000	Kab. Lampung Barat, Pagar Dewa, Semua Kelurahan	Dana Transfer Umum-Dana Alokasi Umum		5. Peningkatan kualitas aparatur yang profesional, Tata Kelola Pemerintahan yang baik dan Stabilitas Kamtibmas	aparatur	2 Dokumen	2,145,600	Kecamatan Pagar dewa
7 01 01 2.03	**Administrasi Barang Milik Daerah pada Perangkat Daerah**	Jumlah dokumen Administrasi Barang Milik Daerah pada Perangkat Daerah	1 Dokumen		0 Dokumen	1 Dokumen	1 Dokumen	**2,958,800**	**1,714,000**	**1,714,000**						1 Dokumen	**4,958,800**	
7 01 01 2.03 01	Penyusunan Perencanaan Kebutuhan Barang Milik Daerah SKPD	Jumlah Rencana Kebutuhan Barang Milik Daerah SKPD				1 Dokumen	1 Dokumen	1,466,800	734,000	734,000	Kab. Lampung Barat, Pagar Dewa, Semua Kelurahan	Dana Transfer Umum-Dana Alokasi Umum		5. Peningkatan kualitas aparatur yang profesional, Tata Kelola Pemerintahan yang baik dan Stabilitas Kamtibmas	Aparatur	1 Dokumen	2,466,800	Kecamatan Pagar dewa
7 01 01 2.03 06	Penatausahaan Barang Milik Daerah pada SKPD	Jumlah Laporan Penatausahaan Barang Milik Daerah pada SKPD				2 Laporan	2 Laporan	1,492,000	980,000	980,000		Dana Transfer Umum-Dana Alokasi Umum		5. Peningkatan kualitas aparatur yang profesional, Tata Kelola Pemerintahan yang baik dan Stabilitas Kamtibmas	Aparatur	2 Laporan	2,492,000	Kecamatan Pagar dewa

Penetapan Perubahan Rencana Kerja Pemerintah Daerah (RKPD)
Kabupaten Lampung Barat
Tahun 2023

Kode	Urusan/ Bidang Urusan/ Program/ Kegiatan/ Sub Kegiatan	Indikator Program/ Kegiatan/ Sub Kegiatan	Target Akhir Periode RPJMD	Realisasi Capaian RKPD Tahun 2021	Prakiraan Capaian Target RKPD Tahun 2022	Capaian Kinerja dan Kerangka Pendanaan									Kelompok Sasaran	Prakiraan Maju Rencana Tahun 2024		Perangkat Daerah Penanggung Jawab
						Target 2023		Pagu Indikatif			Lokasi	Sumber Dana	Prioritas			Target	Pagu Indikatif	
						Semula	Menjadi	RKPD 2023	APBD 2023	RKPD 2023 Perubahan			Nasional	Daerah				
7 01 01 2.06	**Administrasi Umum Perangkat Daerah**	Jumlah paket penyediaan administrasi umum	30 Paket		0 Paket	30 Paket	30 Paket	**86,424,900**	**70,050,200**	**67,871,200**						30 Paket	**111,424,900**	
7 01 01 2.06 01	Penyediaan Komponen Instalasi Listrik/Penerangan Bangunan Kantor	Jumlah Paket Komponen Instalasi Listrik/Penerangan Bangunan Kantor yang Disediakan				12 Paket	12 Paket	3,997,500	2,379,000	2,379,000	Kab. Lampung Barat, Pagar Dewa, Semua Kelurahan	Dana Transfer Umum-Dana Alokasi Umum		5. Peningkatan kualitas aparatur yang profesional, Tata Kelola Pemerintahan yang baik dan Stabilitas Kamtibmas	aparatur	12 Paket	4,997,500	Kecamatan Pagar dewa
7 01 01 2.06 02	Penyediaan Peralatan dan Perlengkapan Kantor	Jumlah Paket Peralatan dan Perlengkapan Kantor yang Disediakan				2 Paket	2 Paket	20,000,000	10,000,000	10,000,000		Dana Transfer Umum-Dana Alokasi Umum			aparatur	2 Paket	30,000,000	Kecamatan Pagar dewa
7 01 01 2.06 05	Penyediaan Barang Cetakan dan Penggandaan	Jumlah Paket Barang Cetakan dan Penggandaan yang Disediakan				50 Paket	50 Paket	16,759,400	19,756,200	19,756,200		Dana Transfer Umum-Dana Alokasi Umum			aparatur	50 Paket	18,759,400	Kecamatan Pagar dewa
7 01 01 2.06 06	Penyediaan Bahan Bacaan dan Peraturan Perundang-undangan	Jumlah Dokumen Bahan Bacaan dan Peraturan Perundang-Undangan yang Disediakan				4 SKHU	4 SKHU	4,260,000	5,040,000	5,040,000		Dana Transfer Umum-Dana Alokasi Umum		5. Peningkatan kualitas aparatur yang profesional, Tata Kelola Pemerintahan yang baik dan Stabilitas Kamtibmas	aparatur	4 SKHU	5,260,000	Kecamatan Pagar dewa
7 01 01 2.06 08	Fasilitasi Kunjungan Tamu	Jumlah Laporan Fasilitasi Kunjungan Tamu				12 Laporan	12 Laporan	10,220,000	10,220,000	10,220,000		Dana Transfer Umum-Dana Alokasi Umum		5. Peningkatan kualitas aparatur yang profesional, Tata Kelola Pemerintahan yang baik dan Stabilitas Kamtibmas	aparatur	12 Laporan	11,220,000	Kecamatan Pagar dewa
7 01 01 2.06 09	Penyelenggaraan Rapat Koordinasi dan Konsultasi SKPD	Jumlah Laporan Penyelenggaraan Rapat Koordinasi dan Konsultasi SKPD				12 Laporan	12 Laporan	31,188,000	22,655,000	20,476,000		Dana Transfer Umum-Dana Alokasi Umum		5. Peningkatan kualitas aparatur yang profesional, Tata Kelola Pemerintahan yang baik dan Stabilitas Kamtibmas	aparatur	12 Laporan	41,188,000	Kecamatan Pagar dewa
7 01 01 2.08	**Penyediaan Jasa Penunjang Urusan Pemerintahan Daerah**	Jumlah sub organisasi yang disediakan jasa Penunjang Urusan Pemerintahan Daerah	1 sub		0 sub	1 sub	1 sub	**107,437,000**	**55,740,000**	**55,740,000**						1 sub	**119,437,000**	

Penetapan Perubahan Rencana Kerja Pemerintah Daerah (RKPD)
Kabupaten Lampung Barat
Tahun 2023

Kode	Urusan/ Bidang Urusan/ Program/ Kegiatan/ Sub Kegiatan	Indikator Program/ Kegiatan/ Sub Kegiatan	Target Akhir Periode RPJMD	Realisasi Capaian RKPD Tahun 2021	Prakiraan Capaian Target RKPD Tahun 2022	Capaian Kinerja dan Kerangka Pendanaan									Kelompok Sasaran	Prakiraan Maju Rencana Tahun 2024		Perangkat Daerah Penanggung Jawab
						Target 2023		Pagu Indikatif			Lokasi	Sumber Dana	Prioritas			Target	Pagu Indikatif	
						Semula	Menjadi	RKPD 2023	APBD 2023	RKPD 2023 Perubahan			Nasional	Daerah				
7 01 01 2.08 01	Penyediaan Jasa Surat Menyurat	Jumlah Laporan Penyediaan Jasa Surat Menyurat				12 Laporan	12 Laporan	2,200,000	2,200,000	2,200,000	Kab. Lampung Barat, Pagar Dewa, Semua Kelurahan	Dana Transfer Umum-Dana Alokasi Umum		5. Peningkatan kualitas aparatur yang profesional, Tata Kelola Pemerintahan yang baik dan Stabilitas Kamtibmas	Aparatur	12 Laporan	3,200,000	Kecamatan Pagar dewa
7 01 01 2.08 02	Penyediaan Jasa Komunikasi, Sumber Daya Air dan Listrik	Jumlah Laporan Penyediaan Jasa Komunikasi, Sumber Daya Air dan Listrik yang Disediakan				3 Laporan	3 Laporan	6,974,000	3,600,000	3,600,000	Kab. Lampung Barat, Pagar Dewa, Semua Kelurahan	Dana Transfer Umum-Dana Alokasi Umum		5. Peningkatan kualitas aparatur yang profesional, Tata Kelola Pemerintahan yang baik dan Stabilitas Kamtibmas	Aparatur	3 Laporan	7,974,000	Kecamatan Pagar dewa
7 01 01 2.08 04	Penyediaan Jasa Pelayanan Umum Kantor	Jumlah Laporan Penyediaan Jasa Pelayanan Umum Kantor yang Disediakan				12 Laporan	12 Laporan	98,263,000	49,940,000	49,940,000		Dana Transfer Umum-Dana Alokasi Umum		5. Peningkatan kualitas aparatur yang profesional, Tata Kelola Pemerintahan yang baik dan Stabilitas Kamtibmas	Aparatur	12 Laporan	108,263,000	Kecamatan Pagar dewa
7 01 01 2.09	**Pemeliharaan Barang Milik Daerah Penunjang Urusan Pemerintahan Daerah**	Jumlah Barang Milik Daerah Penunjang Urusan Pemerintahan Daerah yang dipelihara	3 Unit		0 Unit	3 Unit	3 Unit	**118,316,000**	**48,368,000**	**39,480,000**						3 Unit	**103,316,000**	
7 01 01 2.09 02	Penyediaan Jasa Pemeliharaan, Biaya Pemeliharaan, Pajak dan Perizinan Kendaraan Dinas Operasional atau Lapangan	Jumlah Kendaraan Dinas Operasional atau Lapangan yang Dipelihara dan dibayarkan Pajak dan Perizinannya				3 Unit	3 Unit	61,580,000	23,568,000	15,450,000	Kab. Lampung Barat, Pagar Dewa, Semua Kelurahan	Dana Transfer Umum-Dana Alokasi Umum		5. Peningkatan kualitas aparatur yang profesional, Tata Kelola Pemerintahan yang baik dan Stabilitas Kamtibmas	Aparatur	3 Unit	15,580,000	Kecamatan Pagar dewa
7 01 01 2.09 06	Pemeliharaan Peralatan dan Mesin Lainnya	Jumlah Peralatan dan Mesin Lainnya yang Dipelihara				5 Unit	5 Unit	20,000,000	8,064,000	8,064,000		Dana Transfer Umum-Dana Alokasi Umum		2. Peningkatan Pembangunan Sumberdaya Manusia	Aparatur	5 Unit	30,000,000	Kecamatan Pagar dewa
7 01 01 2.09 09	Pemeliharaan/Rehabilitasi Gedung Kantor dan Bangunan Lainnya	Jumlah Gedung Kantor dan Bangunan Lainnya yang Dipelihara/Direhabilitasi				1 Unit	1 Unit	30,000,000	10,000,000	10,000,000	Kab. Lampung Barat, Pagar Dewa, Semua Kelurahan	Dana Transfer Umum-Dana Alokasi Umum		5. Peningkatan kualitas aparatur yang profesional, Tata Kelola Pemerintahan yang baik dan Stabilitas Kamtibmas	Aparatur	1 Unit	50,000,000	Kecamatan Pagar dewa

Penetapan Perubahan Rencana Kerja Pemerintah Daerah (RKPD)
Kabupaten Lampung Barat
Tahun 2023

Kode	Urusan/ Bidang Urusan/ Program/ Kegiatan/ Sub Kegiatan	Indikator Program/ Kegiatan/ Sub Kegiatan	Target Akhir Periode RPJMD	Realisasi Capaian RKPD Tahun 2021	Prakiraan Capaian Target RKPD Tahun 2022	Capaian Kinerja dan Kerangka Pendanaan									Kelompok Sasaran	Prakiraan Maju Rencana Tahun 2024		Perangkat Daerah Penanggung Jawab
						Target 2023		Pagu Indikatif			Lokasi	Sumber Dana	Prioritas			Target	Pagu Indikatif	
						Semula	Menjadi	RKPD 2023	APBD 2023	RKPD 2023 Perubahan			Nasional	Daerah				
7 01 01 2.09 10	Pemeliharaan/Rehabilitasi Sarana dan Prasarana Gedung Kantor atau Bangunan Lainnya	Jumlah Sarana dan Prasarana Gedung Kantor atau Bangunan Lainnya yang Dipelihara/Direhabilitasi				2 Unit	2 Unit	6,736,000	6,736,000	5,966,000	Kab. Lampung Barat, Pagar Dewa, Semua Kelurahan	Dana Transfer Umum-Dana Alokasi Umum		5. Peningkatan kualitas aparatur yang profesional, Tata Kelola Pemerintahan yang baik dan Stabilitas Kamtibmas	Aparatur	2 Unit	7,736,000	Kecamatan Pagar dewa
7 01 02	**PROGRAM PENYELENGGARAAN PEMERINTAHAN DAN PELAYANAN PUBLIK**							**60,000,000**	**14,250,000**	**14,250,000**							**100,000,000**	
7 01 02 2.04	**Pelaksanaan Urusan Pemerintahan yang Dilimpahkan kepada Camat**							**60,000,000**	**14,250,000**	**14,250,000**							**100,000,000**	
7 01 02 2.04 01	Pelaksanaan Urusan Pemerintahan yang Terkait dengan Pelayanan Perizinan Non Usaha	Jumlah Dokumen Non Perizinan Usaha yang Dilaksanakan				5 Dokumen	5 Dokumen	30,000,000	6,750,000	6,750,000		Dana Transfer Umum-Dana Alokasi Umum		2. Peningkatan Pembangunan Sumberdaya Manusia		5 Dokumen	50,000,000	Kecamatan Pagar dewa
7 01 02 2.04 03	Pelaksanaan Urusan Pemerintahan yang Terkait dengan Kewenangan Lain yang Dilimpahkan	Jumlah Laporan Pelaksanaan Kewenangan Lain yang Dilimpahkan				5 Laporan	5 Laporan	30,000,000	7,500,000	7,500,000		Dana Transfer Umum-Dana Alokasi Umum				5 Laporan	50,000,000	Kecamatan Pagar dewa
7 01 03	**PROGRAM PEMBERDAYAAN MASYARAKAT DESA DAN KELURAHAN**	Jumlah pekon mandiri Kec Pagar Dewa	1 pekon mandiri		0 pekon mandiri	1 pekon mandiri	1 pekon mandiri	**26,475,000**	**10,225,000**	**10,225,000**						1 pekon mandiri	**37,475,000**	
7 01 03 2.01	**Koordinasi Kegiatan Pemberdayaan Desa**	Jumlah pekon mandiri	10 Pekon		0 Pekon	10 Pekon	10 Pekon	**26,475,000**	**10,225,000**	**10,225,000**						10 Pekon	**37,475,000**	
7 01 03 2.01 01	Peningkatan Partisipasi Masyarakat dalam Forum Musyawarah Perencanaan Pembangunan di Desa							6,475,000	6,475,000	6,475,000	Kab. Lampung Barat, Pagar Dewa, Semua Kelurahan	Dana Transfer Umum-Dana Alokasi Umum		5. Peningkatan kualitas aparatur yang profesional, Tata Kelola Pemerintahan yang baik dan Stabilitas Kamtibmas	Aparatur		7,475,000	Kecamatan Pagar dewa

Penetapan Perubahan Rencana Kerja Pemerintah Daerah (RKPD)
Kabupaten Lampung Barat
Tahun 2023

Kode	Urusan/ Bidang Urusan/ Program/ Kegiatan/ Sub Kegiatan	Indikator Program/ Kegiatan/ Sub Kegiatan	Target Akhir Periode RPJMD	Realisasi Capaian RKPD Tahun 2021	Prakiraan Capaian Target RKPD Tahun 2022	Capaian Kinerja dan Kerangka Pendanaan									Kelompok Sasaran	Prakiraan Maju Rencana Tahun 2024		Perangkat Daerah Penanggung Jawab
						Target 2023		Pagu Indikatif			Lokasi	Sumber Dana	Prioritas			Target	Pagu Indikatif	
						Semula	Menjadi	RKPD 2023	APBD 2023	RKPD 2023 Perubahan			Nasional	Daerah				
7 01 03 2.01 02	Sinkronisasi Program Kerja dan Kegiatan Pemberdayaan Masyarakat yang Dilakukan oleh Pemerintah dan Swasta di Wilayah Kerja Kecamatan	Jumlah Dokumen Sinkronisasi Program Kerja dan Kegiatan Pemberdayaan Masyarakat yang Dilakukan oleh Pemerintah dan Swasta di Wilayah Kerja Kecamatan				5 Dokumen	5 Dokumen	20,000,000	3,750,000	3,750,000	Kab. Lampung Barat, Pagar Dewa, Semua Kelurahan	Dana Transfer Umum-Dana Alokasi Umum		2. Peningkatan Pembangunan Sumberdaya Manusia	Aparatur	5 Dokumen	30,000,000	Kecamatan Pagar dewa
7 01 04	**PROGRAM KOORDINASI KETENTRAMAN DAN KETERTIBAN UMUM**	Perentase penurunan kasus gangguan keamanan Kec Pagar Dewa	100 %		0 %	25,00 %	25,00 %	**89,600,000**	**40,225,000**	**40,225,000**						25,00 %	**100,600,000**	
7 01 04 2.01	**Koordinasi Upaya Penyelenggaraan Ketenteraman dan Ketertiban Umum**	Perentase penurunan kasus gangguan keamanan	25 %		0 %	25 %	25 %	**89,600,000**	**40,225,000**	**40,225,000**						25 %	**100,600,000**	
7 01 04 2.01 01	Sinergitas dengan Kepolisian Negara Republik Indonesia, Tentara Nasional Indonesia dan Instansi Vertikal di Wilayah Kecamatan	Jumlah Laporan Hasil Sinergitas dengan Kepolisian Negara Republik Indonesia, Tentara Nasional Indonesia dan Instansi Vertikal di Wilayah Kecamatan				12 Laporan	12 Laporan	70,650,000	35,225,000	35,225,000		Dana Transfer Umum-Dana Alokasi Umum		5. Peningkatan kualitas aparatur yang profesional, Tata Kelola Pemerintahan yang baik dan Stabilitas Kamtibmas	Aparatur	12 Laporan	80,650,000	Kecamatan Pagar dewa
7 01 04 2.01 02	Harmonisasi Hubungan dengan Tokoh Agama dan Tokoh Masyarakat	Jumlah Laporan Pelaksanaan Harmonisasi Hubungan dengan Tokoh Agama dan Tokoh Masyarakat				12 Laporan	12 Laporan	18,950,000	5,000,000	5,000,000		Dana Transfer Umum-Dana Alokasi Umum		5. Peningkatan kualitas aparatur yang profesional, Tata Kelola Pemerintahan yang baik dan Stabilitas Kamtibmas	Aparatur	12 Laporan	19,950,000	Kecamatan Pagar dewa
7 01 05	**PROGRAM PENYELENGGARAAN URUSAN PEMERINTAHAN UMUM**							**30,000,000**	**2,500,000**	**2,500,000**							**50,000,000**	
7 01 05 2.01	**Penyelenggaraan Urusan Pemerintahan Umum Sesuai Penugasan Kepala Daerah**							**30,000,000**	**2,500,000**	**2,500,000**							**50,000,000**	
7 01 05 2.01 07	Pelaksanaan Semua Urusan Pemerintahan yang Bukan Merupakan Kewenangan Daerah dan Tidak Dilaksanakan oleh Instansi Vertikal	Jumlah Dokumen Semua Urusan Pemerintahan yang Bukan Merupakan Kewenangan Daerah dan Tidak Dilaksanakan oleh Instansi Vertikal				5 Dokumen	5 Dokumen	20,000,000	2,500,000	2,500,000	Kab. Lampung Barat, Pagar Dewa, Semua Kelurahan	Dana Transfer Umum-Dana Alokasi Umum		2. Peningkatan Pembangunan Sumberdaya Manusia		5 Dokumen	30,000,000	Kecamatan Pagar dewa

Penetapan Perubahan Rencana Kerja Pemerintah Daerah (RKPD)
Kabupaten Lampung Barat
Tahun 2023

Kode	Urusan/ Bidang Urusan/ Program/ Kegiatan/ Sub Kegiatan	Indikator Program/ Kegiatan/ Sub Kegiatan	Target Akhir Periode RPJMD	Realisasi Capaian RKPD Tahun 2021	Prakiraan Capaian Target RKPD Tahun 2022	Capaian Kinerja dan Kerangka Pendanaan									Kelompok Sasaran	Prakiraan Maju Rencana Tahun 2024		Perangkat Daerah Penanggung Jawab
						Target 2023		Pagu Indikatif			Lokasi	Sumber Dana	Prioritas			Target	Pagu Indikatif	
						Semula	Menjadi	RKPD 2023	APBD 2023	RKPD 2023 Perubahan			Nasional	Daerah				
7 01 05 2.01 08	Pelaksanaan Tugas Forum Koordinasi Pimpinan di Kecamatan	Jumlah Dokumen Tugas Forum Koordinasi Pimpinan di Kecamatan				10 Dokumen	10 Dokumen	10,000,000	0	0	Kab. Lampung Barat, Pagar Dewa, Semua Kelurahan			2. Peningkatan Pembangunan Sumberdaya Manusia		10 Dokumen	20,000,000	Kecamatan Pagar dewa
7 01 06	**PROGRAM PEMBINAAN DAN PENGAWASAN PEMERINTAHAN DESA**	Persentase desa yang dibina dan diawasi Kec Pagar Dewa	100,00 %		0 %	100,00 %	100,00 %	**88,003,000**	**48,325,000**	**48,325,000**						100,00 %	**128,003,000**	
7 01 06 2.01	**Fasilitasi, Rekomendasi dan Koordinasi Pembinaan dan Pengawasan Pemerintahan Desa**	Persentase desa yang dibina dan diawasi	100 %		0 %	100 %	100 %	**88,003,000**	**48,325,000**	**48,325,000**						100 %	**128,003,000**	
7 01 06 2.01 06	Fasilitasi Pelaksanaan Pemilihan Kepala Desa	Jumlah Dokumen Fasilitasi dalam rangka Pelaksanaan Pemilihan Kepala Desa				1 Dokumen	1 Dokumen	26,425,000	6,525,000	6,525,000	Kab. Lampung Barat, Pagar Dewa, Semua Kelurahan	Dana Transfer Umum-Dana Alokasi Umum		5. Peningkatan kualitas aparatur yang profesional, Tata Kelola Pemerintahan yang baik dan Stabilitas Kamtibmas	aparatur	1 Dokumen	36,425,000	Kecamatan Pagar dewa
7 01 06 2.01 13	Fasilitasi Penyusunan Perencanaan Pembangunan Partisipatif	Jumlah Dokumen Fasilitasi dalam rangka Perencanaan Pembangunan Partisipatif				1 Dokumen	1 Dokumen	31,578,000	20,800,000	20,800,000	Kab. Lampung Barat, Pagar Dewa, Semua Kelurahan	Dana Transfer Umum-Dana Alokasi Umum		5. Peningkatan kualitas aparatur yang profesional, Tata Kelola Pemerintahan yang baik dan Stabilitas Kamtibmas	aparatur	1 Dokumen	41,578,000	Kecamatan Pagar dewa
7 01 06 2.01 16	Fasilitasi Penyusunan Program dan Pelaksanaan Pemberdayaan Masyarakat Desa	Jumlah Dokumen Fasilitasi dalam rangka Program dan Pelaksanaan Pemberdayaan Masyarakat Desa				1 Dokumen	1 Dokumen	30,000,000	21,000,000	21,000,000		Dana Transfer Umum-Dana Alokasi Umum		2. Peningkatan Pembangunan Sumberdaya Manusia	aparatur	1 Dokumen	50,000,000	Kecamatan Pagar dewa
7	**UNSUR KEWILAYAHAN**																	
7 01	**KECAMATAN**							**754,745,000**	**649,149,300**	**615,081,400**							**754,745,000**	
7 01 01	**PROGRAM PENUNJANG URUSAN PEMERINTAHAN DAERAH KABUPATEN/KOTA**	Nilai SAKIP Perangkat Daerah Kec Batu Ketulis	78,00 %		0 %	75,00 %	75,00 %	**624,745,000**	**541,116,600**	**507,048,700**						75,00 %	**624,745,000**	
7 01 01 2.01	**Perencanaan, Penganggaran, dan Evaluasi Kinerja Perangkat Daerah**	Jumlah dokumen Perencanaan, Penganggaran, dan Evaluasi Kinerja Perangkat Daerah	106 dokumen		0 dokumen	28 dokumen	28 dokumen	**15,585,000**	**11,144,000**	**11,144,000**						28 dokumen	**15,585,000**	

Penetapan Perubahan Rencana Kerja Pemerintah Daerah (RKPD)
Kabupaten Lampung Barat
Tahun 2023

Kode	Urusan/ Bidang Urusan/ Program/ Kegiatan/ Sub Kegiatan	Indikator Program/ Kegiatan/ Sub Kegiatan	Target Akhir Periode RPJMD	Realisasi Capaian RKPD Tahun 2021	Prakiraan Capaian Target RKPD Tahun 2022	Capaian Kinerja dan Kerangka Pendanaan									Kelompok Sasaran	Prakiraan Maju Rencana Tahun 2024		Perangkat Daerah Penanggung Jawab
						Target 2023		Pagu Indikatif			Lokasi	Sumber Dana	Prioritas			Target	Pagu Indikatif	
						Semula	Menjadi	RKPD 2023	APBD 2023	RKPD 2023 Perubahan			Nasional	Daerah				
		yang disusun																
7 01 01 2.01 01	Penyusunan Dokumen Perencanaan Perangkat Daerah	Jumlah Dokumen Perencanaan Perangkat Daerah				11 Dokumen	11 Dokumen	3,065,000	1,810,000	1,810,000	Kab. Lampung Barat, Batu Ketulis, Semua Kelurahan	Dana Transfer Umum-Dana Alokasi Umum	Memperkuat Stabilitas Polhukhankam Dan Transformasi Pelayanan Publik	5. Peningkatan kualitas aparatur yang profesional, Tata Kelola Pemerintahan yang baik dan Stabilitas Kamtibmas	aparatur	11 Dokumen	3,065,000	Kecamatan Batu Ketulis
7 01 01 2.01 02	Koordinasi dan Penyusunan Dokumen RKA-SKPD	Jumlah Dokumen RKA-SKPD dan Laporan Hasil Koordinasi Penyusunan Dokumen RKA-SKPD				1 Dokumen	1 Dokumen	2,682,000	2,212,000	2,212,000	Kab. Lampung Barat, Batu Ketulis, Semua Kelurahan	Dana Transfer Umum-Dana Alokasi Umum	Memperkuat Stabilitas Polhukhankam Dan Transformasi Pelayanan Publik	5. Peningkatan kualitas aparatur yang profesional, Tata Kelola Pemerintahan yang baik dan Stabilitas Kamtibmas	aparatur	1 Dokumen	2,682,000	Kecamatan Batu Ketulis
7 01 01 2.01 03	Koordinasi dan Penyusunan Dokumen Perubahan RKA-SKPD	Jumlah Dokumen Perubahan RKA-SKPD dan Laporan Hasil Koordinasi Penyusunan Dokumen Perubahan RKA-SKPD				1 Dokumen	1 Dokumen	2,452,000	1,705,000	1,705,000	Kab. Lampung Barat, Batu Ketulis, Semua Kelurahan	Dana Transfer Umum-Dana Alokasi Umum	Memperkuat Stabilitas Polhukhankam Dan Transformasi Pelayanan Publik	5. Peningkatan kualitas aparatur yang profesional, Tata Kelola Pemerintahan yang baik dan Stabilitas Kamtibmas	aparatur	1 Dokumen	2,452,000	Kecamatan Batu Ketulis
7 01 01 2.01 04	Koordinasi dan Penyusunan DPA-SKPD	Jumlah Dokumen DPA-SKPD dan Laporan Hasil Koordinasi Penyusunan Dokumen DPA-SKPD				1 Dokumen	1 Dokumen	2,432,000	1,675,000	1,675,000	Kab. Lampung Barat, Batu Ketulis, Semua Kelurahan	Dana Transfer Umum-Dana Alokasi Umum	Memperkuat Stabilitas Polhukhankam Dan Transformasi Pelayanan Publik	5. Peningkatan kualitas aparatur yang profesional, Tata Kelola Pemerintahan yang baik dan Stabilitas Kamtibmas	aparatur	1 Dokumen	2,432,000	Kecamatan Batu Ketulis
7 01 01 2.01 05	Koordinasi dan Penyusunan Perubahan DPA-SKPD	Jumlah Dokumen Perubahan DPA-SKPD dan Laporan Hasil Koordinasi Penyusunan Dokumen Perubahan DPA-SKPD Jumlah Dokumen Perubahan RKA-SKPD dan Laporan Hasil Koordinasi Penyusunan Dokumen Perubahan RKA-SKPD				0 Dokumen 1 Dokumen	0 Dokumen 1 Dokumen	2,552,000	1,340,000	1,340,000	Kab. Lampung Barat, Batu Ketulis, Semua Kelurahan	Dana Transfer Umum-Dana Alokasi Umum	Memperkuat Stabilitas Polhukhankam Dan Transformasi Pelayanan Publik	5. Peningkatan kualitas aparatur yang profesional, Tata Kelola Pemerintahan yang baik dan Stabilitas Kamtibmas	aparatur	0 Dokumen 1 Dokumen	2,552,000	Kecamatan Batu Ketulis
7 01 01 2.01 06	Koordinasi dan Penyusunan Laporan Capaian Kinerja dan Ikhtisar Realisasi Kinerja SKPD	Jumlah Laporan Capaian Kinerja dan Ikhtisar Realisasi Kinerja SKPD dan Laporan Hasil Koordinasi Penyusunan Laporan Capaian Kinerja dan Ikhtisar Realisasi Kinerja SKPD				1 Laporan	1 Laporan	896,000	896,000	896,000	Semua Kab/Kota, Semua Kecamatan, Semua Kelurahan	Dana Transfer Umum-Dana Alokasi Umum	Memperkuat Stabilitas Polhukhankam Dan Transformasi Pelayanan Publik	5. Peningkatan kualitas aparatur yang profesional, Tata Kelola Pemerintahan yang baik dan Stabilitas Kamtibmas	aparatur	1 Laporan	896,000	Kecamatan Batu Ketulis

Penetapan Perubahan Rencana Kerja Pemerintah Daerah (RKPD)
Kabupaten Lampung Barat
Tahun 2023

Kode	Urusan/ Bidang Urusan/ Program/ Kegiatan/ Sub Kegiatan	Indikator Program/ Kegiatan/ Sub Kegiatan	Target Akhir Periode RPJMD	Realisasi Capaian RKPD Tahun 2021	Prakiraan Capaian Target RKPD Tahun 2022	Capaian Kinerja dan Kerangka Pendanaan									Kelompok Sasaran	Prakiraan Maju Rencana Tahun 2024		Perangkat Daerah Penanggung Jawab
						Target 2023		Pagu Indikatif			Lokasi	Sumber Dana	Prioritas			Target	Pagu Indikatif	
						Semula	Menjadi	RKPD 2023	APBD 2023	RKPD 2023 Perubahan			Nasional	Daerah				
7 01 01 2.01 07	Evaluasi Kinerja Perangkat Daerah	Jumlah Laporan Evaluasi Kinerja Perangkat Daerah				12 Laporan	12 Laporan	1,506,000	1,506,000	1,506,000	Kab. Lampung Barat, Batu Ketulis, Semua Kelurahan	Dana Transfer Umum-Dana Alokasi Umum	Memperkuat Stabilitas Polhukhankam Dan Transformasi Pelayanan Publik	5. Peningkatan kualitas aparatur yang profesional, Tata Kelola Pemerintahan yang baik dan Stabilitas Kamtibmas	aparatur	12 Laporan	1,506,000	Kecamatan Batu Ketulis
7 01 01 2.02	**Administrasi Keuangan Perangkat Daerah**	Administrasi Keuangan Perangkat Daerah	20 dokumen		0 dokumen	5 dokumen	5 dokumen	**330,973,000**	**342,896,400**	**333,288,000**						5 dokumen	**330,973,000**	
7 01 01 2.02 01	Penyediaan Gaji dan Tunjangan ASN	Jumlah Orang yang Menerima Gaji dan Tunjangan ASN				15 Orang/bulan	15 Orang/bulan	327,250,000	339,158,400	329,550,000	Kab. Lampung Barat, Batu Ketulis, Semua Kelurahan	Dana Transfer Umum-Dana Alokasi Umum		5. Peningkatan kualitas aparatur yang profesional, Tata Kelola Pemerintahan yang baik dan Stabilitas Kamtibmas	Aparatur	15 Orang/bulan	327,250,000	Kecamatan Batu Ketulis
7 01 01 2.02 05	Koordinasi dan Penyusunan Laporan Keuangan Akhir Tahun SKPD	Jumlah Laporan Keuangan Akhir Tahun SKPD dan Laporan Hasil Koordinasi Penyusunan Laporan Keuangan Akhir Tahun SKPD				1 Laporan	1 Laporan	904,000	904,000	904,000	Kab. Lampung Barat, Batu Ketulis, Semua Kelurahan	Dana Transfer Umum-Dana Alokasi Umum		5. Peningkatan kualitas aparatur yang profesional, Tata Kelola Pemerintahan yang baik dan Stabilitas Kamtibmas	Aparatur	1 Laporan	904,000	Kecamatan Batu Ketulis
7 01 01 2.02 07	Koordinasi dan Penyusunan Laporan Keuangan Bulanan/ Triwulanan/ Semesteran SKPD	Jumlah Laporan Keuangan Bulanan/ Triwulanan/ Semesteran SKPD dan Laporan Koordinasi Penyusunan Laporan Keuangan Bulanan/Triwulanan /Semesteran SKPD				3 Laporan	3 Laporan	1,649,000	1,654,000	1,654,000	Kab. Lampung Barat, Batu Ketulis, Semua Kelurahan	Dana Transfer Umum-Dana Alokasi Umum		5. Peningkatan kualitas aparatur yang profesional, Tata Kelola Pemerintahan yang baik dan Stabilitas Kamtibmas	Aparatur	3 Laporan	1,649,000	Kecamatan Batu Ketulis
7 01 01 2.02 08	Penyusunan Pelaporan dan Analisis Prognosis Realisasi Anggaran	Jumlah Dokumen Pelaporan dan Analisis Prognosis Realisasi Anggaran				1 Dokumen	1 Dokumen	1,170,000	1,180,000	1,180,000		Dana Transfer Umum-Dana Alokasi Umum		5. Peningkatan kualitas aparatur yang profesional, Tata Kelola Pemerintahan yang baik dan Stabilitas Kamtibmas	Aparatur	1 Dokumen	1,170,000	Kecamatan Batu Ketulis
7 01 01 2.05	**Administrasi Kepegawaian Perangkat Daerah**							**5,000,000**	**5,000,000**	**5,000,000**							**5,000,000**	
7 01 01 2.05 09	Pendidikan dan Pelatihan Pegawai Berdasarkan Tugas dan Fungsi	Jumlah Pegawai Berdasarkan Tugas dan Fungsi yang Mengikuti Pendidikan dan Pelatihan				1 Orang	1 Orang	5,000,000	5,000,000	5,000,000	Kab. Lampung Barat, Belalau, Semua Kelurahan	Dana Transfer Umum-Dana Alokasi Umum		5. Peningkatan kualitas aparatur yang profesional, Tata Kelola Pemerintahan yang baik dan Stabilitas		1 Orang	5,000,000	Kecamatan Batu Ketulis

Penetapan Perubahan Rencana Kerja Pemerintah Daerah (RKPD)
Kabupaten Lampung Barat
Tahun 2023

Kode	Urusan/ Bidang Urusan/ Program/ Kegiatan/ Sub Kegiatan	Indikator Program/ Kegiatan/ Sub Kegiatan	Target Akhir Periode RPJMD	Realisasi Capaian RKPD Tahun 2021	Prakiraan Capaian Target RKPD Tahun 2022	Capaian Kinerja dan Kerangka Pendanaan									Kelompok Sasaran	Prakiraan Maju Rencana Tahun 2024		Perangkat Daerah Penanggung Jawab
						Target 2023		Pagu Indikatif			Lokasi	Sumber Dana	Prioritas			Target	Pagu Indikatif	
						Semula	Menjadi	RKPD 2023	APBD 2023	RKPD 2023 Perubahan			Nasional	Daerah				
														Kamtibmas				
7 01 01 2.06	**Administrasi Umum Perangkat Daerah**	Jumlah paket penyediaan administrasi umum	8 paket		0 paket	2 paket	2 paket	**70,524,000**	**45,326,000**	**42,991,500**						2 paket	**70,524,000**	
7 01 01 2.06 01	Penyediaan Komponen Instalasi Listrik/Penerangan Bangunan Kantor	Jumlah Paket Komponen Instalasi Listrik/Penerangan Bangunan Kantor yang Disediakan				1 Paket	1 Paket	2,950,000	2,946,000	2,946,000	Kab. Lampung Barat, Batu Ketulis, Semua Kelurahan	Dana Transfer Umum-Dana Alokasi Umum	Memperkuat Stabilitas Polhukhankam Dan Transformasi Pelayanan Publik	5. Peningkatan kualitas aparatur yang profesional, Tata Kelola Pemerintahan yang baik dan Stabilitas Kamtibmas	aparatur	1 Paket	2,950,000	Kecamatan Batu Ketulis
7 01 01 2.06 05	Penyediaan Barang Cetakan dan Penggandaan	Jumlah Paket Barang Cetakan dan Penggandaan yang Disediakan				1 Paket	1 Paket	25,087,000	9,000,000	9,000,000	Kab. Lampung Barat, Batu Ketulis, Semua Kelurahan	Dana Transfer Umum-Dana Alokasi Umum	Memperkuat Stabilitas Polhukhankam Dan Transformasi Pelayanan Publik	5. Peningkatan kualitas aparatur yang profesional, Tata Kelola Pemerintahan yang baik dan Stabilitas Kamtibmas	aparatur	1 Paket	25,087,000	Kecamatan Batu Ketulis
7 01 01 2.06 06	Penyediaan Bahan Bacaan dan Peraturan Perundang-undangan	Jumlah Dokumen Bahan Bacaan dan Peraturan Perundang-Undangan yang Disediakan				3 Dokumen	3 Dokumen	3,960,000	3,960,000	3,960,000	Kab. Lampung Barat, Batu Ketulis, Semua Kelurahan	Dana Transfer Umum-Dana Alokasi Umum	Memperkuat Stabilitas Polhukhankam Dan Transformasi Pelayanan Publik	5. Peningkatan kualitas aparatur yang profesional, Tata Kelola Pemerintahan yang baik dan Stabilitas Kamtibmas	aparatur	3 Dokumen	3,960,000	Kecamatan Batu Ketulis
7 01 01 2.06 08	Fasilitasi Kunjungan Tamu	Jumlah Laporan Fasilitasi Kunjungan Tamu				1 Laporan	1 Laporan	16,112,000	7,560,000	7,560,000	Kab. Lampung Barat, Batu Ketulis, Semua Kelurahan	Dana Transfer Umum-Dana Alokasi Umum	Memperkuat Stabilitas Polhukhankam Dan Transformasi Pelayanan Publik	5. Peningkatan kualitas aparatur yang profesional, Tata Kelola Pemerintahan yang baik dan Stabilitas Kamtibmas	aparatur	1 Laporan	16,112,000	Kecamatan Batu Ketulis
7 01 01 2.06 09	Penyelenggaraan Rapat Koordinasi dan Konsultasi SKPD	Jumlah Laporan Penyelenggaraan Rapat Koordinasi dan Konsultasi SKPD				1 Laporan	1 Laporan	22,415,000	21,860,000	19,525,500	Kab. Lampung Barat, Batu Ketulis, Semua Kelurahan	Dana Transfer Umum-Dana Alokasi Umum	Memperkuat Stabilitas Polhukhankam Dan Transformasi Pelayanan Publik	5. Peningkatan kualitas aparatur yang profesional, Tata Kelola Pemerintahan yang baik dan Stabilitas Kamtibmas	aparatur	1 Laporan	22,415,000	Kecamatan Batu Ketulis
7 01 01 2.08	**Penyediaan Jasa Penunjang Urusan Pemerintahan Daerah**	Jumlah sub organisasi yang disediakan jasa Penunjang Urusan Pemerintahan Daerah	0 sub organisasi		0 sub organisasi	0 sub organisasi	0 sub organisasi	**131,196,000**	**74,789,000**	**74,789,000**						0 sub organisasi	**131,196,000**	
7 01 01 2.08 01	Penyediaan Jasa Surat Menyurat	Jumlah Laporan Penyediaan Jasa Surat Menyurat				5 Laporan	5 Laporan	4,130,000	4,130,000	4,130,000	Kab. Lampung Barat, Batu Ketulis,	Dana Transfer Umum-Dana Alokasi		5. Peningkatan kualitas aparatur yang profesional, Tata Kelola	aparatur	5 Laporan	4,130,000	Kecamatan Batu Ketulis

Penetapan Perubahan Rencana Kerja Pemerintah Daerah (RKPD)
Kabupaten Lampung Barat
Tahun 2023

Kode	Urusan/ Bidang Urusan/ Program/ Kegiatan/ Sub Kegiatan	Indikator Program/ Kegiatan/ Sub Kegiatan	Target Akhir Periode RPJMD	Realisasi Capaian RKPD Tahun 2021	Prakiraan Capaian Target RKPD Tahun 2022	Capaian Kinerja dan Kerangka Pendanaan									Kelompok Sasaran	Prakiraan Maju Rencana Tahun 2024		Perangkat Daerah Penanggung Jawab
						Target 2023		Pagu Indikatif			Lokasi	Sumber Dana	Prioritas			Target	Pagu Indikatif	
						Semula	Menjadi	RKPD 2023	APBD 2023	RKPD 2023 Perubahan			Nasional	Daerah				
											Semua Kelurahan	Umum		Pemerintahan yang baik dan Stabilitas Kamtibmas				
7 01 01 2.08 02	Penyediaan Jasa Komunikasi, Sumber Daya Air dan Listrik	Jumlah Laporan Penyediaan Jasa Komunikasi, Sumber Daya Air dan Listrik yang Disediakan				12 Laporan	12 Laporan	7,200,000	7,200,000	7,200,000	Kab. Lampung Barat, Batu Ketulis, Semua Kelurahan	Dana Transfer Umum-Dana Alokasi Umum		5. Peningkatan kualitas aparatur yang profesional, Tata Kelola Pemerintahan yang baik dan Stabilitas Kamtibmas	aparatur	12 Laporan	7,200,000	Kecamatan Batu Ketulis
7 01 01 2.08 03	Penyediaan Jasa Peralatan dan Perlengkapan Kantor	Jumlah Laporan Penyediaan Jasa Peralatan dan Perlengkapan Kantor yang Disediakan				1 Laporan	1 Laporan	45,858,000	22,269,000	22,269,000		Dana Transfer Umum-Dana Alokasi Umum		5. Peningkatan kualitas aparatur yang profesional, Tata Kelola Pemerintahan yang baik dan Stabilitas Kamtibmas	aparatur	1 Laporan	45,858,000	Kecamatan Batu Ketulis
7 01 01 2.08 04	Penyediaan Jasa Pelayanan Umum Kantor	Jumlah Laporan Penyediaan Jasa Pelayanan Umum Kantor yang Disediakan				1 Laporan	1 Laporan	74,008,000	41,190,000	41,190,000	Kab. Lampung Barat, Batu Ketulis, Semua Kelurahan	Dana Transfer Umum-Dana Alokasi Umum		5. Peningkatan kualitas aparatur yang profesional, Tata Kelola Pemerintahan yang baik dan Stabilitas Kamtibmas	aparatur	1 Laporan	74,008,000	Kecamatan Batu Ketulis
7 01 01 2.09	**Pemeliharaan Barang Milik Daerah Penunjang Urusan Pemerintahan Daerah**	Jumlah Barang Milik Daerah Penunjang Urusan Pemerintahan Daerah yang dipelihara	32 unit		0 unit	8 unit	8 unit	**71,467,000**	**61,961,200**	**39,836,200**						8 unit	**71,467,000**	
7 01 01 2.09 01	Penyediaan Jasa Pemeliharaan, Biaya Pemeliharaan, dan Pajak Kendaraan Perorangan Dinas atau Kendaraan Dinas Jabatan	Jumlah Kendaraan Perorangan Dinas atau Kendaraan Dinas Jabatan yang Dipelihara dan dibayarkan Pajaknya				2 Unit	2 Unit	37,695,000	39,700,000	17,575,000	Kab. Lampung Barat, Batu Ketulis, Semua Kelurahan	Dana Transfer Umum-Dana Alokasi Umum		5. Peningkatan kualitas aparatur yang profesional, Tata Kelola Pemerintahan yang baik dan Stabilitas Kamtibmas	aparatur	2 Unit	37,695,000	Kecamatan Batu Ketulis
7 01 01 2.09 02	Penyediaan Jasa Pemeliharaan, Biaya Pemeliharaan, Pajak dan Perizinan Kendaraan Dinas Operasional atau Lapangan	Jumlah Kendaraan Dinas Operasional atau Lapangan yang Dipelihara dan dibayarkan Pajak dan Perizinannya				2 Unit	2 Unit	1,276,000	1,500,000	1,500,000	Kab. Lampung Barat, Batu Ketulis, Semua Kelurahan	Dana Transfer Umum-Dana Alokasi Umum		5. Peningkatan kualitas aparatur yang profesional, Tata Kelola Pemerintahan yang baik dan Stabilitas Kamtibmas	aparatur	2 Unit	1,276,000	Kecamatan Batu Ketulis
7 01 01 2.09 06	Pemeliharaan Peralatan dan Mesin Lainnya	Jumlah Peralatan dan Mesin Lainnya yang Dipelihara				2 Unit	2 Unit	6,112,000	4,063,200	4,063,200		Dana Transfer Umum-Dana		5. Peningkatan kualitas aparatur yang profesional, Tata	aparatur	2 Unit	6,112,000	Kecamatan Batu Ketulis

Penetapan Perubahan Rencana Kerja Pemerintah Daerah (RKPD)
Kabupaten Lampung Barat
Tahun 2023

Kode	Urusan/ Bidang Urusan/ Program/ Kegiatan/ Sub Kegiatan	Indikator Program/ Kegiatan/ Sub Kegiatan	Target Akhir Periode RPJMD	Realisasi Capaian RKPD Tahun 2021	Prakiraan Capaian Target RKPD Tahun 2022	Capaian Kinerja dan Kerangka Pendanaan									Kelompok Sasaran	Prakiraan Maju Rencana Tahun 2024		Perangkat Daerah Penanggung Jawab
						Target 2023		Pagu Indikatif			Lokasi	Sumber Dana	Prioritas			Target	Pagu Indikatif	
						Semula	Menjadi	RKPD 2023	APBD 2023	RKPD 2023 Perubahan			Nasional	Daerah				
												Alokasi Umum		Kelola Pemerintahan yang baik dan Stabilitas Kamtibmas				
7 01 01 2.09 09	Pemeliharaan/Rehabilitasi Gedung Kantor dan Bangunan Lainnya	Jumlah Gedung Kantor dan Bangunan Lainnya yang Dipelihara/Direhabilitasi				1 Unit	1 Unit	5,000,000	6,000,000	6,000,000	Kab. Lampung Barat, Batu Ketulis, Semua Kelurahan	Dana Transfer Umum-Dana Alokasi Umum		5. Peningkatan kualitas aparatur yang profesional, Tata Kelola Pemerintahan yang baik dan Stabilitas Kamtibmas	aparatur	1 Unit	5,000,000	Kecamatan Batu Ketulis
7 01 01 2.09 11	Pemeliharaan/Rehabilitasi Sarana dan Prasarana Pendukung Gedung Kantor atau Bangunan Lainnya	Jumlah Sarana dan Prasarana Pendukung Gedung Kantor atau Bangunan Lainnya yang Dipelihara/Direhabilitasi				1 Unit	1 Unit	21,384,000	10,698,000	10,698,000	Kab. Lampung Barat, Batu Ketulis, Semua Kelurahan	Dana Transfer Umum-Dana Alokasi Umum		5. Peningkatan kualitas aparatur yang profesional, Tata Kelola Pemerintahan yang baik dan Stabilitas Kamtibmas	aparatur	1 Unit	21,384,000	Kecamatan Batu Ketulis
7 01 02	**PROGRAM PENYELENGGARAAN PEMERINTAHAN DAN PELAYANAN PUBLIK**	Persentase penyelenggaraan pemerintahan dan pelayanan publik yang dilaksanakan Kec Batu Ketulis	100,00 %		0 %	100,00 %	100,00 %	**20,000,000**	**20,000,000**	**20,000,000**						100,00 %	**20,000,000**	
7 01 02 2.04	**Pelaksanaan Urusan Pemerintahan yang Dilimpahkan kepada Camat**	Jumlah Urusan Pemerintahan yang Dilimpahkan kepada Camat	1 laporan		0 laporan	1 laporan	1 laporan	**20,000,000**	**20,000,000**	**20,000,000**						1 laporan	**20,000,000**	
7 01 02 2.04 01	Pelaksanaan Urusan Pemerintahan yang Terkait dengan Pelayanan Perizinan Non Usaha	Jumlah Dokumen Non Perizinan Usaha yang Dilaksanakan				1 Dokumen	1 Dokumen	10,000,000	10,000,000	10,000,000	Kab. Lampung Barat, Batu Ketulis, Semua Kelurahan	Dana Transfer Umum-Dana Alokasi Umum		5. Peningkatan kualitas aparatur yang profesional, Tata Kelola Pemerintahan yang baik dan Stabilitas Kamtibmas	aparatur	1 Dokumen	10,000,000	Kecamatan Batu Ketulis
7 01 02 2.04 03	Pelaksanaan Urusan Pemerintahan yang Terkait dengan Kewenangan Lain yang Dilimpahkan	Jumlah Laporan Pelaksanaan Kewenangan Lain yang Dilimpahkan				1 Laporan	1 Laporan	10,000,000	10,000,000	10,000,000	Kab. Lampung Barat, Batu Ketulis, Semua Kelurahan	Dana Transfer Umum-Dana Alokasi Umum		5. Peningkatan kualitas aparatur yang profesional, Tata Kelola Pemerintahan yang baik dan Stabilitas Kamtibmas	aparatur	1 Laporan	10,000,000	Kecamatan Batu Ketulis
7 01 03	**PROGRAM PEMBERDAYAAN MASYARAKAT DESA DAN KELURAHAN**	Jumlah pekon mandiri Kec Batu Ketulis	1 pekon mandiri		0 pekon mandiri	1 pekon mandiri	1 pekon mandiri	**30,000,000**	**20,034,700**	**20,034,700**						1 pekon mandiri	**30,000,000**	

Penetapan Perubahan Rencana Kerja Pemerintah Daerah (RKPD)
Kabupaten Lampung Barat
Tahun 2023

Kode	Urusan/ Bidang Urusan/ Program/ Kegiatan/ Sub Kegiatan	Indikator Program/ Kegiatan/ Sub Kegiatan	Target Akhir Periode RPJMD	Realisasi Capaian RKPD Tahun 2021	Prakiraan Capaian Target RKPD Tahun 2022	Capaian Kinerja dan Kerangka Pendanaan									Kelompok Sasaran	Prakiraan Maju Rencana Tahun 2024		Perangkat Daerah Penanggung Jawab
						Target 2023		Pagu Indikatif			Lokasi	Sumber Dana	Prioritas			Target	Pagu Indikatif	
						Semula	Menjadi	RKPD 2023	APBD 2023	RKPD 2023 Perubahan			Nasional	Daerah				
7 01 03 2.01	**Koordinasi Kegiatan Pemberdayaan Desa**	Jumlah dokumen Fasilitasi, Rekomendasi dan Koordinasi Pembinaan dan Pengawasan Pemerintahan Desa	4 dokumen		0 dokumen	1 dokumen	1 dokumen	**30,000,000**	**20,034,700**	**20,034,700**						1 dokumen	**30,000,000**	
7 01 03 2.01 01	Peningkatan Partisipasi Masyarakat dalam Forum Musyawarah Perencanaan Pembangunan di Desa							15,000,000	10,034,700	10,034,700	Kab. Lampung Barat, Batu Ketulis, Semua Kelurahan	Dana Transfer Umum-Dana Alokasi Umum		5. Peningkatan kualitas aparatur yang profesional, Tata Kelola Pemerintahan yang baik dan Stabilitas Kamtibmas	aparatur		15,000,000	Kecamatan Batu Ketulis
7 01 03 2.01 02	Sinkronisasi Program Kerja dan Kegiatan Pemberdayaan Masyarakat yang Dilakukan oleh Pemerintah dan Swasta di Wilayah Kerja Kecamatan	Jumlah Dokumen Sinkronisasi Program Kerja dan Kegiatan Pemberdayaan Masyarakat yang Dilakukan oleh Pemerintah dan Swasta di Wilayah Kerja Kecamatan				5 Dokumen	5 Dokumen	15,000,000	10,000,000	10,000,000		Dana Transfer Umum-Dana Alokasi Umum		5. Peningkatan kualitas aparatur yang profesional, Tata Kelola Pemerintahan yang baik dan Stabilitas Kamtibmas	aparatur	5 Dokumen	15,000,000	Kecamatan Batu Ketulis
7 01 04	**PROGRAM KOORDINASI KETENTRAMAN DAN KETERTIBAN UMUM**	Perentase penurunan kasus gangguan keamanan Kec Batu Ketulis	25,00 %		0 %	25,00 %	25,00 %	**25,000,000**	**21,870,000**	**21,870,000**						25,00 %	**25,000,000**	
7 01 04 2.01	**Koordinasi Upaya Penyelenggaraan Ketenteraman dan Ketertiban Umum**	Jumlah laporan Koordinasi Upaya Penyelenggaraan Ketenteraman dan Ketertiban Umum	8 laporan		0 laporan	2 laporan	2 laporan	**25,000,000**	**21,870,000**	**21,870,000**						2 laporan	**25,000,000**	
7 01 04 2.01 01	Sinergitas dengan Kepolisian Negara Republik Indonesia, Tentara Nasional Indonesia dan Instansi Vertikal di Wilayah Kecamatan	Jumlah Laporan Hasil Sinergitas dengan Kepolisian Negara Republik Indonesia, Tentara Nasional Indonesia dan Instansi Vertikal di Wilayah Kecamatan				1 Laporan	1 Laporan	15,000,000	13,510,000	13,510,000		Dana Transfer Umum-Dana Alokasi Umum		5. Peningkatan kualitas aparatur yang profesional, Tata Kelola Pemerintahan yang baik dan Stabilitas Kamtibmas	aparatur	1 Laporan	15,000,000	Kecamatan Batu Ketulis
7 01 04 2.01 02	Harmonisasi Hubungan dengan Tokoh Agama dan Tokoh Masyarakat	Jumlah Laporan Pelaksanaan Harmonisasi Hubungan dengan Tokoh Agama dan Tokoh Masyarakat				1 Laporan	1 Laporan	10,000,000	8,360,000	8,360,000	Kab. Lampung Barat, Batu Ketulis, Semua Kelurahan	Dana Transfer Umum-Dana Alokasi Umum		5. Peningkatan kualitas aparatur yang profesional, Tata Kelola Pemerintahan yang baik dan Stabilitas Kamtibmas	aparatur	1 Laporan	10,000,000	Kecamatan Batu Ketulis
7 01 06	**PROGRAM PEMBINAAN DAN PENGAWASAN PEMERINTAHAN DESA**	Persentase desa yang dibina dan diawasi Kec Batu Ketulis	100,00 %		0 %	100,00 %	100,00 %	**55,000,000**	**46,128,000**	**46,128,000**						100,00 %	**55,000,000**	

Penetapan Perubahan Rencana Kerja Pemerintah Daerah (RKPD)
Kabupaten Lampung Barat
Tahun 2023

Kode	Urusan/ Bidang Urusan/ Program/ Kegiatan/ Sub Kegiatan	Indikator Program/ Kegiatan/ Sub Kegiatan	Target Akhir Periode RPJMD	Realisasi Capaian RKPD Tahun 2021	Prakiraan Capaian Target RKPD Tahun 2022	Capaian Kinerja dan Kerangka Pendanaan									Kelompok Sasaran	Prakiraan Maju Rencana Tahun 2024		Perangkat Daerah Penanggung Jawab
						Target 2023		Pagu Indikatif			Lokasi	Sumber Dana	Prioritas			Target	Pagu Indikatif	
						Semula	Menjadi	RKPD 2023	APBD 2023	RKPD 2023 Perubahan			Nasional	Daerah				
7 01 06 2.01	**Fasilitasi, Rekomendasi dan Koordinasi Pembinaan dan Pengawasan Pemerintahan Desa**	Jumlah dokumen Fasilitasi, Rekomendasi dan Koordinasi Pembinaan dan Pengawasan Pemerintahan Desa	24 dokumen		0 dokumen	4 dokumen	4 dokumen	**55,000,000**	**46,128,000**	**46,128,000**						4 dokumen	**55,000,000**	
7 01 06 2.01 13	Fasilitasi Penyusunan Perencanaan Pembangunan Partisipatif	Jumlah Dokumen Fasilitasi dalam rangka Perencanaan Pembangunan Partisipatif				2 Dokumen	2 Dokumen	30,000,000	25,500,000	25,500,000	Kab. Lampung Barat, Batu Ketulis, Semua Kelurahan	Dana Transfer Umum-Dana Alokasi Umum		5. Peningkatan kualitas aparatur yang profesional, Tata Kelola Pemerintahan yang baik dan Stabilitas Kamtibmas	aparatur	2 Dokumen	30,000,000	Kecamatan Batu Ketulis
7 01 06 2.01 16	Fasilitasi Penyusunan Program dan Pelaksanaan Pemberdayaan Masyarakat Desa	Jumlah Dokumen Fasilitasi dalam rangka Program dan Pelaksanaan Pemberdayaan Masyarakat Desa				2 Dokumen	2 Dokumen	25,000,000	20,628,000	20,628,000		Dana Transfer Umum-Dana Alokasi Umum		5. Peningkatan kualitas aparatur yang profesional, Tata Kelola Pemerintahan yang baik dan Stabilitas Kamtibmas	aparatur	2 Dokumen	25,000,000	Kecamatan Batu Ketulis
7	**UNSUR KEWILAYAHAN**																	
7 01	**KECAMATAN**							**682,000,000**	**663,361,200**	**590,592,400**							**718,100,000**	
7 01 01	**PROGRAM PENUNJANG URUSAN PEMERINTAHAN DAERAH KABUPATEN/KOTA**							**581,250,000**	**562,611,200**	**489,842,400**							**609,350,000**	
7 01 01 2.01	**Perencanaan, Penganggaran, dan Evaluasi Kinerja Perangkat Daerah**							**10,045,200**	**10,045,200**	**10,045,200**							**12,045,200**	
7 01 01 2.01 01	Penyusunan Dokumen Perencanaan Perangkat Daerah	Jumlah Dokumen Perencanaan Perangkat Daerah				8 Dokumen	8 Dokumen	7,084,000	7,084,000	7,084,000	Kab. Lampung Barat, Bandar Negeri Suoh, Semua Kelurahan	Dana Transfer Umum-Dana Alokasi Umum		5. Peningkatan kualitas aparatur yang profesional, Tata Kelola Pemerintahan yang baik dan Stabilitas Kamtibmas		8 Dokumen	8,084,000	Kecamatan Bandar Negeri Suoh
7 01 01 2.01 07	Evaluasi Kinerja Perangkat Daerah	Jumlah Laporan Evaluasi Kinerja Perangkat Daerah				12 Laporan	12 Laporan	2,961,200	2,961,200	2,961,200	Kab. Lampung Barat, Bandar Negeri Suoh, Semua Kelurahan	Dana Transfer Umum-Dana Alokasi Umum		5. Peningkatan kualitas aparatur yang profesional, Tata Kelola Pemerintahan yang baik dan Stabilitas Kamtibmas		12 Laporan	3,961,200	Kecamatan Bandar Negeri Suoh

Penetapan Perubahan Rencana Kerja Pemerintah Daerah (RKPD)
Kabupaten Lampung Barat
Tahun 2023

Kode	Urusan/ Bidang Urusan/ Program/ Kegiatan/ Sub Kegiatan	Indikator Program/ Kegiatan/ Sub Kegiatan	Target Akhir Periode RPJMD	Realisasi Capaian RKPD Tahun 2021	Prakiraan Capaian Target RKPD Tahun 2022	Capaian Kinerja dan Kerangka Pendanaan									Kelompok Sasaran	Prakiraan Maju Rencana Tahun 2024		Perangkat Daerah Penanggung Jawab
						Target 2023		Pagu Indikatif			Lokasi	Sumber Dana	Prioritas			Target	Pagu Indikatif	
						Semula	Menjadi	RKPD 2023	APBD 2023	RKPD 2023 Perubahan			Nasional	Daerah				
7 01 01 2.02	**Administrasi Keuangan Perangkat Daerah**							**302,348,400**	**372,819,500**	**319,748,300**							**307,348,400**	
7 01 01 2.02 01	Penyediaan Gaji dan Tunjangan ASN	Jumlah Orang yang Menerima Gaji dan Tunjangan ASN				15 Orang/bulan	15 Orang/bulan	282,900,100	353,371,200	300,300,000	Kab. Lampung Barat, Bandar Negeri Suoh, Semua Kelurahan	Dana Transfer Umum-Dana Alokasi Umum		5. Peningkatan kualitas aparatur yang profesional, Tata Kelola Pemerintahan yang baik dan Stabilitas Kamtibmas		15 Orang/bulan	282,900,100	Kecamatan Bandar Negeri Suoh
7 01 01 2.02 04	Koordinasi dan Pelaksanaan Akuntansi SKPD	Jumlah Dokumen Koordinasi dan Pelaksanaan Akuntansi SKPD				0 Dokumen	0 Dokumen	2,477,000	2,477,000	2,477,000	Kab. Lampung Barat, Bandar Negeri Suoh, Semua Kelurahan	Dana Transfer Umum-Dana Alokasi Umum		5. Peningkatan kualitas aparatur yang profesional, Tata Kelola Pemerintahan yang baik dan Stabilitas Kamtibmas		0 Dokumen	3,477,000	Kecamatan Bandar Negeri Suoh
7 01 01 2.02 05	Koordinasi dan Penyusunan Laporan Keuangan Akhir Tahun SKPD	Jumlah Laporan Keuangan Akhir Tahun SKPD dan Laporan Hasil Koordinasi Penyusunan Laporan Keuangan Akhir Tahun SKPD				1 Laporan	1 Laporan	2,972,500	2,972,500	2,972,500	Kab. Lampung Barat, Bandar Negeri Suoh, Semua Kelurahan	Dana Transfer Umum-Dana Alokasi Umum		5. Peningkatan kualitas aparatur yang profesional, Tata Kelola Pemerintahan yang baik dan Stabilitas Kamtibmas		1 Laporan	3,972,500	Kecamatan Bandar Negeri Suoh
7 01 01 2.02 07	Koordinasi dan Penyusunan Laporan Keuangan Bulanan/ Triwulanan/ Semesteran SKPD	Jumlah Laporan Keuangan Bulanan/ Triwulanan/ Semesteran SKPD dan Laporan Koordinasi Penyusunan Laporan Keuangan Bulanan/Triwulanan /Semesteran SKPD				2 Laporan	2 Laporan	12,145,000	12,145,000	12,145,000	Kab. Lampung Barat, Bandar Negeri Suoh, Semua Kelurahan	Dana Transfer Umum-Dana Alokasi Umum		5. Peningkatan kualitas aparatur yang profesional, Tata Kelola Pemerintahan yang baik dan Stabilitas Kamtibmas		2 Laporan	14,145,000	Kecamatan Bandar Negeri Suoh
7 01 01 2.02 08	Penyusunan Pelaporan dan Analisis Prognosis Realisasi Anggaran	Jumlah Dokumen Pelaporan dan Analisis Prognosis Realisasi Anggaran				1 Dokumen	1 Dokumen	1,853,800	1,853,800	1,853,800	Kab. Lampung Barat, Bandar Negeri Suoh, Semua Kelurahan	Dana Transfer Umum-Dana Alokasi Umum		5. Peningkatan kualitas aparatur yang profesional, Tata Kelola Pemerintahan yang baik dan Stabilitas Kamtibmas		1 Dokumen	2,853,800	Kecamatan Bandar Negeri Suoh
7 01 01 2.05	**Administrasi Kepegawaian Perangkat Daerah**							**8,500,000**	**7,500,000**	**7,500,000**							**9,500,000**	
7 01 01 2.05 09	Pendidikan dan Pelatihan Pegawai Berdasarkan Tugas dan Fungsi	Jumlah Pegawai Berdasarkan Tugas dan Fungsi yang Mengikuti Pendidikan dan Pelatihan				2 Orang	2 Orang	8,500,000	7,500,000	7,500,000	Kab. Lampung Barat, Bandar Negeri Suoh, Semua Kelurahan	Dana Transfer Umum-Dana Alokasi Umum		5. Peningkatan kualitas aparatur yang profesional, Tata Kelola Pemerintahan yang baik dan Stabilitas		2 Orang	9,500,000	Kecamatan Bandar Negeri Suoh

Penetapan Perubahan Rencana Kerja Pemerintah Daerah (RKPD)
Kabupaten Lampung Barat
Tahun 2023

Kode	Urusan/ Bidang Urusan/ Program/ Kegiatan/ Sub Kegiatan	Indikator Program/ Kegiatan/ Sub Kegiatan	Target Akhir Periode RPJMD	Realisasi Capaian RKPD Tahun 2021	Prakiraan Capaian Target RKPD Tahun 2022	Capaian Kinerja dan Kerangka Pendanaan									Kelompok Sasaran	Prakiraan Maju Rencana Tahun 2024		Perangkat Daerah Penanggung Jawab
						Target 2023		Pagu Indikatif			Lokasi	Sumber Dana	Prioritas			Target	Pagu Indikatif	
						Semula	Menjadi	RKPD 2023	APBD 2023	RKPD 2023 Perubahan			Nasional	Daerah				
														Kamtibmas				
7 01 01 2.06	**Administrasi Umum Perangkat Daerah**							**169,471,400**	**103,368,500**	**99,483,900**							**184,471,400**	
7 01 01 2.06 01	Penyediaan Komponen Instalasi Listrik/Penerangan Bangunan Kantor	Jumlah Paket Komponen Instalasi Listrik/Penerangan Bangunan Kantor yang Disediakan				10 Paket	10 Paket	3,200,000	3,200,000	3,200,000	Kab. Lampung Barat, Bandar Negeri Suoh, Semua Kelurahan	Dana Transfer Umum-Dana Alokasi Umum		5. Peningkatan kualitas aparatur yang profesional, Tata Kelola Pemerintahan yang baik dan Stabilitas Kamtibmas		10 Paket	4,200,000	Kecamatan Bandar Negeri Suoh
7 01 01 2.06 02	Penyediaan Peralatan dan Perlengkapan Kantor	Jumlah Paket Peralatan dan Perlengkapan Kantor yang Disediakan				6 Paket	6 Paket	110,154,300	22,200,000	40,200,000	Kab. Lampung Barat, Bandar Negeri Suoh, Semua Kelurahan	Dana Transfer Umum-Dana Alokasi Umum		5. Peningkatan kualitas aparatur yang profesional, Tata Kelola Pemerintahan yang baik dan Stabilitas Kamtibmas		6 Paket	120,154,300	Kecamatan Bandar Negeri Suoh
7 01 01 2.06 05	Penyediaan Barang Cetakan dan Penggandaan	Jumlah Paket Barang Cetakan dan Penggandaan yang Disediakan				10 Paket	10 Paket	24,161,100	24,388,500	6,828,900	Kab. Lampung Barat, Bandar Negeri Suoh, Semua Kelurahan	Dana Transfer Umum-Dana Alokasi Umum		5. Peningkatan kualitas aparatur yang profesional, Tata Kelola Pemerintahan yang baik dan Stabilitas Kamtibmas		10 Paket	26,161,100	Kecamatan Bandar Negeri Suoh
7 01 01 2.06 08	Fasilitasi Kunjungan Tamu	Jumlah Laporan Fasilitasi Kunjungan Tamu				12 Laporan	12 Laporan	27,706,000	27,705,000	27,705,000	Kab. Lampung Barat, Bandar Negeri Suoh, Semua Kelurahan	Dana Transfer Umum-Dana Alokasi Umum		5. Peningkatan kualitas aparatur yang profesional, Tata Kelola Pemerintahan yang baik dan Stabilitas Kamtibmas		12 Laporan	28,706,000	Kecamatan Bandar Negeri Suoh
7 01 01 2.06 09	Penyelenggaraan Rapat Koordinasi dan Konsultasi SKPD	Jumlah Laporan Penyelenggaraan Rapat Koordinasi dan Konsultasi SKPD				1 Laporan	1 Laporan	4,250,000	25,875,000	21,550,000	Kab. Lampung Barat, Bandar Negeri Suoh, Semua Kelurahan	Dana Transfer Umum-Dana Alokasi Umum		5. Peningkatan kualitas aparatur yang profesional, Tata Kelola Pemerintahan yang baik dan Stabilitas Kamtibmas		1 Laporan	5,250,000	Kecamatan Bandar Negeri Suoh
7 01 01 2.08	**Penyediaan Jasa Penunjang Urusan Pemerintahan Daerah**							**46,800,000**	**24,990,000**	**24,990,000**							**48,800,000**	
7 01 01 2.08 04	Penyediaan Jasa Pelayanan Umum Kantor	Jumlah Laporan Penyediaan Jasa Pelayanan Umum Kantor yang Disediakan				6 Laporan	6 Laporan	46,800,000	24,990,000	24,990,000	Kab. Lampung Barat, Bandar Negeri	Dana Transfer Umum-Dana Alokasi		5. Peningkatan kualitas aparatur yang profesional, Tata Kelola Pemerintahan		6 Laporan	48,800,000	Kecamatan Bandar Negeri Suoh

Penetapan Perubahan Rencana Kerja Pemerintah Daerah (RKPD)
Kabupaten Lampung Barat
Tahun 2023

Kode	Urusan/ Bidang Urusan/ Program/ Kegiatan/ Sub Kegiatan	Indikator Program/ Kegiatan/ Sub Kegiatan	Target Akhir Periode RPJMD	Realisasi Capaian RKPD Tahun 2021	Prakiraan Capaian Target RKPD Tahun 2022	Capaian Kinerja dan Kerangka Pendanaan									Kelompok Sasaran	Prakiraan Maju Rencana Tahun 2024		Perangkat Daerah Penanggung Jawab
						Target 2023		Pagu Indikatif			Lokasi	Sumber Dana	Prioritas			Target	Pagu Indikatif	
						Semula	Menjadi	RKPD 2023	APBD 2023	RKPD 2023 Perubahan			Nasional	Daerah				
											Suoh, Semua Kelurahan	Umum		yang baik dan Stabilitas Kamtibmas				
7 01 01 2.09	**Pemeliharaan Barang Milik Daerah Penunjang Urusan Pemerintahan Daerah**							**44,085,000**	**43,888,000**	**28,075,000**							**47,185,000**	
7 01 01 2.09 01	Penyediaan Jasa Pemeliharaan, Biaya Pemeliharaan, dan Pajak Kendaraan Perorangan Dinas atau Kendaraan Dinas Jabatan	Jumlah Kendaraan Perorangan Dinas atau Kendaraan Dinas Jabatan yang Dipelihara dan dibayarkan Pajaknya				2 Unit	2 Unit	638,000	500,000	500,000	Kab. Lampung Barat, Bandar Negeri Suoh, Semua Kelurahan	Dana Transfer Umum-Dana Alokasi Umum		5. Peningkatan kualitas aparatur yang profesional, Tata Kelola Pemerintahan yang baik dan Stabilitas Kamtibmas		2 Unit	738,000	Kecamatan Bandar Negeri Suoh
7 01 01 2.09 02	Penyediaan Jasa Pemeliharaan, Biaya Pemeliharaan, Pajak dan Perizinan Kendaraan Dinas Operasional atau Lapangan	Jumlah Kendaraan Dinas Operasional atau Lapangan yang Dipelihara dan dibayarkan Pajak dan Perizinannya				2 Unit	2 Unit	32,335,000	32,300,000	17,575,000	Kab. Lampung Barat, Bandar Negeri Suoh, Semua Kelurahan	Dana Transfer Umum-Dana Alokasi Umum		5. Peningkatan kualitas aparatur yang profesional, Tata Kelola Pemerintahan yang baik dan Stabilitas Kamtibmas		2 Unit	34,335,000	Kecamatan Bandar Negeri Suoh
7 01 01 2.09 09	Pemeliharaan/Rehabilitasi Gedung Kantor dan Bangunan Lainnya	Jumlah Gedung Kantor dan Bangunan Lainnya yang Dipelihara/Direhabilitasi				0 Unit	0 Unit	11,112,000	11,088,000	10,000,000	Kab. Lampung Barat, Bandar Negeri Suoh, Semua Kelurahan	Dana Transfer Umum-Dana Alokasi Umum		5. Peningkatan kualitas aparatur yang profesional, Tata Kelola Pemerintahan yang baik dan Stabilitas Kamtibmas		0 Unit	12,112,000	Kecamatan Bandar Negeri Suoh
7 01 02	**PROGRAM PENYELENGGARAAN PEMERINTAHAN DAN PELAYANAN PUBLIK**	Persentase penyelenggaraan pemerintahan dan pelayanan publik yang dilaksanakan Kec BNS	100,00 %		0 %	100,00 %	100,00 %	**17,500,000**	**17,500,000**	**17,500,000**						100,00 %	**19,500,000**	
7 01 02 2.04	**Pelaksanaan Urusan Pemerintahan yang Dilimpahkan kepada Camat**	indikator	persen		persen	100 persen	100 persen	**17,500,000**	**17,500,000**	**17,500,000**						100 persen	**19,500,000**	
7 01 02 2.04 01	Pelaksanaan Urusan Pemerintahan yang Terkait dengan Pelayanan Perizinan Non Usaha	Jumlah Dokumen Non Perizinan Usaha yang Dilaksanakan				0 Dokumen	0 Dokumen	7,500,000	7,500,000	7,500,000		Dana Transfer Umum-Dana Alokasi Umum	Memperkuat Stabilitas Polhukhankam Dan Transformasi Pelayanan Publik	5. Peningkatan kualitas aparatur yang profesional, Tata Kelola Pemerintahan yang baik dan Stabilitas Kamtibmas	aparatur	0 Dokumen	8,500,000	Kecamatan Bandar Negeri Suoh

Penetapan Perubahan Rencana Kerja Pemerintah Daerah (RKPD)
Kabupaten Lampung Barat
Tahun 2023

Kode	Urusan/ Bidang Urusan/ Program/ Kegiatan/ Sub Kegiatan	Indikator Program/ Kegiatan/ Sub Kegiatan	Target Akhir Periode RPJMD	Realisasi Capaian RKPD Tahun 2021	Prakiraan Capaian Target RKPD Tahun 2022	Capaian Kinerja dan Kerangka Pendanaan									Kelompok Sasaran	Prakiraan Maju Rencana Tahun 2024		Perangkat Daerah Penanggung Jawab
						Target 2023		Pagu Indikatif			Lokasi	Sumber Dana	Prioritas			Target	Pagu Indikatif	
						Semula	Menjadi	RKPD 2023	APBD 2023	RKPD 2023 Perubahan			Nasional	Daerah				
7 01 02 2.04 03	Pelaksanaan Urusan Pemerintahan yang Terkait dengan Kewenangan Lain yang Dilimpahkan	Jumlah Laporan Pelaksanaan Kewenangan Lain yang Dilimpahkan				0 Laporan	0 Laporan	10,000,000	10,000,000	10,000,000	Kab. Lampung Barat, Bandar Negeri Suoh, Semua Kelurahan	Dana Transfer Umum-Dana Alokasi Umum	Memperkuat Stabilitas Polhukhankam Dan Transformasi Pelayanan Publik	5. Peningkatan kualitas aparatur yang profesional, Tata Kelola Pemerintahan yang baik dan Stabilitas Kamtibmas	aparatur	0 Laporan	11,000,000	Kecamatan Bandar Negeri Suoh
7 01 03	**PROGRAM PEMBERDAYAAN MASYARAKAT DESA DAN KELURAHAN**	Jumlah pekon mandiri Kec BNS	4 pekon mandiri		0 pekon mandiri	1 pekon mandiri	1 pekon mandiri	**15,000,000**	**15,000,000**	**15,000,000**						1 pekon mandiri	**16,000,000**	
7 01 03 2.01	**Koordinasi Kegiatan Pemberdayaan Desa**	indikator	persen		persen	100 persen	100 persen	**15,000,000**	**15,000,000**	**15,000,000**						100 persen	**16,000,000**	
7 01 03 2.01 01	Peningkatan Partisipasi Masyarakat dalam Forum Musyawarah Perencanaan Pembangunan di Desa							15,000,000	15,000,000	15,000,000	Kab. Lampung Barat, Bandar Negeri Suoh, Semua Kelurahan	Dana Transfer Umum-Dana Alokasi Umum		5. Peningkatan kualitas aparatur yang profesional, Tata Kelola Pemerintahan yang baik dan Stabilitas Kamtibmas	aparatur		16,000,000	Kecamatan Bandar Negeri Suoh
7 01 04	**PROGRAM KOORDINASI KETENTRAMAN DAN KETERTIBAN UMUM**	Perentase penurunan kasus gangguan keamanan Kec BNS	100 %		0 %	25,00 %	25,00 %	**30,075,000**	**30,075,000**	**30,075,000**						25,00 %	**32,075,000**	
7 01 04 2.01	**Koordinasi Upaya Penyelenggaraan Ketenteraman dan Ketertiban Umum**	indikator	persen		persen	100 persen	100 persen	**30,075,000**	**30,075,000**	**30,075,000**						100 persen	**32,075,000**	
7 01 04 2.01 01	Sinergitas dengan Kepolisian Negara Republik Indonesia, Tentara Nasional Indonesia dan Instansi Vertikal di Wilayah Kecamatan	Jumlah Laporan Hasil Sinergitas dengan Kepolisian Negara Republik Indonesia, Tentara Nasional Indonesia dan Instansi Vertikal di Wilayah Kecamatan				0 Laporan	0 Laporan	15,000,000	15,000,000	15,000,000	Kab. Lampung Barat, Bandar Negeri Suoh, Semua Kelurahan	Dana Transfer Umum-Dana Alokasi Umum		5. Peningkatan kualitas aparatur yang profesional, Tata Kelola Pemerintahan yang baik dan Stabilitas Kamtibmas	aparatur	0 Laporan	16,000,000	Kecamatan Bandar Negeri Suoh
7 01 04 2.01 02	Harmonisasi Hubungan dengan Tokoh Agama dan Tokoh Masyarakat	Jumlah Laporan Pelaksanaan Harmonisasi Hubungan dengan Tokoh Agama dan Tokoh Masyarakat				0 Laporan	0 Laporan	15,075,000	15,075,000	15,075,000	Kab. Lampung Barat, Bandar Negeri Suoh, Semua Kelurahan	Dana Transfer Umum-Dana Alokasi Umum		5. Peningkatan kualitas aparatur yang profesional, Tata Kelola Pemerintahan yang baik dan Stabilitas Kamtibmas	aparatur	0 Laporan	16,075,000	Kecamatan Bandar Negeri Suoh
7 01 05	**PROGRAM PENYELENGGARAAN URUSAN PEMERINTAHAN**	Persentase penyelenggaraan urusan pemerintahan umum yang	100,00 %		0 %	100,00 %	100,00 %	**10,000,000**	**10,000,000**	**10,000,000**						100,00 %	**11,000,000**	

Penetapan Perubahan Rencana Kerja Pemerintah Daerah (RKPD)
Kabupaten Lampung Barat
Tahun 2023

Kode	Urusan/ Bidang Urusan/ Program/ Kegiatan/ Sub Kegiatan	Indikator Program/ Kegiatan/ Sub Kegiatan	Target Akhir Periode RPJMD	Realisasi Capaian RKPD Tahun 2021	Prakiraan Capaian Target RKPD Tahun 2022	Capaian Kinerja dan Kerangka Pendanaan									Kelompok Sasaran	Prakiraan Maju Rencana Tahun 2024		Perangkat Daerah Penanggung Jawab
						Target 2023		Pagu Indikatif			Lokasi	Sumber Dana	Prioritas			Target	Pagu Indikatif	
						Semula	Menjadi	RKPD 2023	APBD 2023	RKPD 2023 Perubahan			Nasional	Daerah				
	UMUM	dilaksanakan Kec BNS																
7 01 05 2.01	**Penyelenggaraan Urusan Pemerintahan Umum Sesuai Penugasan Kepala Daerah**	indikator	persen		persen	100 persen	100 persen	**10,000,000**	**10,000,000**	**10,000,000**						100 persen	**11,000,000**	
7 01 05 2.01 08	Pelaksanaan Tugas Forum Koordinasi Pimpinan di Kecamatan	Jumlah Dokumen Tugas Forum Koordinasi Pimpinan di Kecamatan				0 Dokumen	0 Dokumen	10,000,000	10,000,000	10,000,000	Kab. Lampung Barat, Bandar Negeri Suoh, Semua Kelurahan	Dana Transfer Umum-Dana Alokasi Umum		5. Peningkatan kualitas aparatur yang profesional, Tata Kelola Pemerintahan yang baik dan Stabilitas Kamtibmas	aparatur	0 Dokumen	11,000,000	Kecamatan Bandar Negeri Suoh
7 01 06	**PROGRAM PEMBINAAN DAN PENGAWASAN PEMERINTAHAN DESA**							**28,175,000**	**28,175,000**	**28,175,000**							**30,175,000**	
7 01 06 2.01	**Fasilitasi, Rekomendasi dan Koordinasi Pembinaan dan Pengawasan Pemerintahan Desa**							**28,175,000**	**28,175,000**	**28,175,000**							**30,175,000**	
7 01 06 2.01 13	Fasilitasi Penyusunan Perencanaan Pembangunan Partisipatif	Jumlah Dokumen Fasilitasi dalam rangka Perencanaan Pembangunan Partisipatif				0 Dokumen	0 Dokumen	15,000,000	15,000,000	15,000,000	Kab. Lampung Barat, Bandar Negeri Suoh, Semua Kelurahan	Dana Transfer Umum-Dana Alokasi Umum		5. Peningkatan kualitas aparatur yang profesional, Tata Kelola Pemerintahan yang baik dan Stabilitas Kamtibmas		0 Dokumen	16,000,000	Kecamatan Bandar Negeri Suoh
7 01 06 2.01 16	Fasilitasi Penyusunan Program dan Pelaksanaan Pemberdayaan Masyarakat Desa	Jumlah Dokumen Fasilitasi dalam rangka Program dan Pelaksanaan Pemberdayaan Masyarakat Desa				0 Dokumen	0 Dokumen	13,175,000	13,175,000	13,175,000	Kab. Lampung Barat, Bandar Negeri Suoh, Semua Kelurahan	Dana Transfer Umum-Dana Alokasi Umum		5. Peningkatan kualitas aparatur yang profesional, Tata Kelola Pemerintahan yang baik dan Stabilitas Kamtibmas		0 Dokumen	14,175,000	Kecamatan Bandar Negeri Suoh
7	**UNSUR KEWILAYAHAN**																	
7 01	**KECAMATAN**							**846,225,500**	**636,739,800**	**606,154,850**							**923,894,000**	
7 01 01	**PROGRAM PENUNJANG URUSAN PEMERINTAHAN DAERAH KABUPATEN/KOTA**	Nilai SAKIP Perangkat Daerah Kec Lumbok Seminung	78,00 %		0 %	75,00 %	75,00 %	**654,535,500**	**534,927,400**	**504,342,450**						75,00 %	**715,894,000**	

Penetapan Perubahan Rencana Kerja Pemerintah Daerah (RKPD)
Kabupaten Lampung Barat
Tahun 2023

Kode	Urusan/ Bidang Urusan/ Program/ Kegiatan/ Sub Kegiatan	Indikator Program/ Kegiatan/ Sub Kegiatan	Target Akhir Periode RPJMD	Realisasi Capaian RKPD Tahun 2021	Prakiraan Capaian Target RKPD Tahun 2022	Capaian Kinerja dan Kerangka Pendanaan									Kelompok Sasaran	Prakiraan Maju Rencana Tahun 2024		Perangkat Daerah Penanggung Jawab
						Target 2023		Pagu Indikatif			Lokasi	Sumber Dana	Prioritas			Target	Pagu Indikatif	
						Semula	Menjadi	RKPD 2023	APBD 2023	RKPD 2023 Perubahan			Nasional	Daerah				
7 01 01 2.01	**Perencanaan, Penganggaran, dan Evaluasi Kinerja Perangkat Daerah**	Jumlah dokumen Perencanaan, Penganggaran, dan Evaluasi Kinerja Perangkat Daerah yang disusun	305 Dokumen		0 Dokumen	75 Dokumen	75 Dokumen	**35,211,000**	**22,378,600**	**22,378,600**						75 Dokumen	**27,199,000**	
7 01 01 2.01 01	Penyusunan Dokumen Perencanaan Perangkat Daerah	Jumlah Dokumen Perencanaan Perangkat Daerah				1 Dokumen	1 Dokumen	9,278,000	2,603,000	2,603,000		Dana Transfer Umum-Dana Alokasi Umum	Memperkuat Stabilitas Polhukhankam Dan Transformasi Pelayanan Publik	5. Peningkatan kualitas aparatur yang profesional, Tata Kelola Pemerintahan yang baik dan Stabilitas Kamtibmas 5. Peningkatan kualitas aparatur yang profesional, Tata Kelola Pemerintahan yang baik dan Stabilitas Kamtibmas	aparatur	1 Dokumen	10,000,000	Kecamatan Lumbok Seminung
7 01 01 2.01 02	Koordinasi dan Penyusunan Dokumen RKA-SKPD	Jumlah Dokumen RKA-SKPD dan Laporan Hasil Koordinasi Penyusunan Dokumen RKA-SKPD				1 Dokumen	1 Dokumen	2,527,000	2,887,000	2,887,000		Dana Transfer Umum-Dana Alokasi Umum	Memperkuat Stabilitas Polhukhankam Dan Transformasi Pelayanan Publik	5. Peningkatan kualitas aparatur yang profesional, Tata Kelola Pemerintahan yang baik dan Stabilitas Kamtibmas	aparatur	1 Dokumen	3,000,000	Kecamatan Lumbok Seminung
7 01 01 2.01 04	Koordinasi dan Penyusunan DPA-SKPD	Jumlah Dokumen DPA-SKPD dan Laporan Hasil Koordinasi Penyusunan Dokumen DPA-SKPD				1 Dokumen	1 Dokumen	1,575,000	1,595,000	1,595,000		Dana Transfer Umum-Dana Alokasi Umum	Memperkuat Stabilitas Polhukhankam Dan Transformasi Pelayanan Publik	5. Peningkatan kualitas aparatur yang profesional, Tata Kelola Pemerintahan yang baik dan Stabilitas Kamtibmas	aparatur	1 Dokumen	2,000,000	Kecamatan Lumbok Seminung
7 01 01 2.01 05	Koordinasi dan Penyusunan Perubahan DPA-SKPD	Jumlah Dokumen Perubahan DPA-SKPD dan Laporan Hasil Koordinasi Penyusunan Dokumen Perubahan DPA-SKPD				1 Dokumen	1 Dokumen	2,776,000	2,776,000	2,776,000		Dana Transfer Umum-Dana Alokasi Umum	Memperkuat Stabilitas Polhukhankam Dan Transformasi Pelayanan Publik	2. Peningkatan Pembangunan Sumberdaya Manusia	aparatur	1 Dokumen	3,000,000	Kecamatan Lumbok Seminung
7 01 01 2.01 06	Koordinasi dan Penyusunan Laporan Capaian Kinerja dan Ikhtisar Realisasi Kinerja SKPD	Jumlah Laporan Capaian Kinerja dan Ikhtisar Realisasi Kinerja SKPD dan Laporan Hasil Koordinasi Penyusunan Laporan Capaian Kinerja dan Ikhtisar Realisasi Kinerja SKPD				1 Laporan	1 Laporan	5,856,000	1,851,600	1,851,600		Dana Transfer Umum-Dana Alokasi Umum	Memperkuat Stabilitas Polhukhankam Dan Transformasi Pelayanan Publik	5. Peningkatan kualitas aparatur yang profesional, Tata Kelola Pemerintahan yang baik dan Stabilitas Kamtibmas	aparatur	1 Laporan	6,000,000	Kecamatan Lumbok Seminung

Penetapan Perubahan Rencana Kerja Pemerintah Daerah (RKPD)
Kabupaten Lampung Barat
Tahun 2023

Kode	Urusan/ Bidang Urusan/ Program/ Kegiatan/ Sub Kegiatan	Indikator Program/ Kegiatan/ Sub Kegiatan	Target Akhir Periode RPJMD	Realisasi Capaian RKPD Tahun 2021	Prakiraan Capaian Target RKPD Tahun 2022	Capaian Kinerja dan Kerangka Pendanaan									Kelompok Sasaran	Prakiraan Maju Rencana Tahun 2024		Perangkat Daerah Penanggung Jawab
						Target 2023		Pagu Indikatif			Lokasi	Sumber Dana	Prioritas			Target	Pagu Indikatif	
						Semula	Menjadi	RKPD 2023	APBD 2023	RKPD 2023 Perubahan			Nasional	Daerah				
7 01 01 2.01 07	Evaluasi Kinerja Perangkat Daerah	Jumlah Laporan Evaluasi Kinerja Perangkat Daerah				12 Laporan	12 Laporan	13,199,000	10,666,000	10,666,000		Dana Transfer Umum-Dana Alokasi Umum	Memperkuat Stabilitas Polhukhankam Dan Transformasi Pelayanan Publik	5. Peningkatan kualitas aparatur yang profesional, Tata Kelola Pemerintahan yang baik dan Stabilitas Kamtibmas	aparatur	12 Laporan	3,199,000	Kecamatan Lumbok Seminung
7 01 01 2.02	**Administrasi Keuangan Perangkat Daerah**							**268,232,000**	**329,852,200**	**304,250,250**							**311,500,000**	
7 01 01 2.02 01	Penyediaan Gaji dan Tunjangan ASN	Jumlah Orang yang Menerima Gaji dan Tunjangan ASN				11 Orang/bulan	11 Orang/bulan	258,300,000	326,687,200	301,085,250		Dana Transfer Khusus-Dana Alokasi Khusus Non Fisik		5. Peningkatan kualitas aparatur yang profesional, Tata Kelola Pemerintahan yang baik dan Stabilitas Kamtibmas		11 Orang/bulan	300,000,000	Kecamatan Lumbok Seminung
7 01 01 2.02 05	Koordinasi dan Penyusunan Laporan Keuangan Akhir Tahun SKPD					1 Dokumen	1 Dokumen	3,326,000	871,000	871,000		Dana Transfer Umum-Dana Alokasi Umum		5. Peningkatan kualitas aparatur yang profesional, Tata Kelola Pemerintahan yang baik dan Stabilitas Kamtibmas		1 Dokumen	4,000,000	Kecamatan Lumbok Seminung
7 01 01 2.02 07	Koordinasi dan Penyusunan Laporan Keuangan Bulanan/ Triwulanan/ Semesteran SKPD	Jumlah Laporan Keuangan Bulanan/ Triwulanan/ Semesteran SKPD dan Laporan Koordinasi Penyusunan Laporan Keuangan Bulanan/Triwulanan /Semesteran SKPD				1 Dokumen 0 Laporan	1 Dokumen 0 Laporan	3,110,000	1,610,000	1,610,000		Dana Transfer Umum-Dana Alokasi Umum		5. Peningkatan kualitas aparatur yang profesional, Tata Kelola Pemerintahan yang baik dan Stabilitas Kamtibmas		1 Dokumen 0 Laporan	3,500,000	Kecamatan Lumbok Seminung
7 01 01 2.02 08	Penyusunan Pelaporan dan Analisis Prognosis Realisasi Anggaran	Jumlah Dokumen Pelaporan dan Analisis Prognosis Realisasi Anggaran				1 Dokumen	1 Dokumen	3,496,000	684,000	684,000		Dana Transfer Umum-Dana Alokasi Umum		5. Peningkatan kualitas aparatur yang profesional, Tata Kelola Pemerintahan yang baik dan Stabilitas Kamtibmas		1 Dokumen	4,000,000	Kecamatan Lumbok Seminung
7 01 01 2.05	**Administrasi Kepegawaian Perangkat Daerah**							**5,000,000**	**0**	**0**							**5,500,000**	
7 01 01 2.05 09	Pendidikan dan Pelatihan Pegawai Berdasarkan Tugas dan Fungsi	Jumlah Pegawai Berdasarkan Tugas dan Fungsi yang Mengikuti Pendidikan dan Pelatihan				2 Orang	2 Orang	5,000,000	0	0		Dana Transfer Umum-Dana Alokasi Umum		2. Peningkatan Pembangunan Sumberdaya Manusia		2 Orang	5,500,000	Kecamatan Lumbok Seminung

Penetapan Perubahan Rencana Kerja Pemerintah Daerah (RKPD)
Kabupaten Lampung Barat
Tahun 2023

Kode	Urusan/ Bidang Urusan/ Program/ Kegiatan/ Sub Kegiatan	Indikator Program/ Kegiatan/ Sub Kegiatan	Target Akhir Periode RPJMD	Realisasi Capaian RKPD Tahun 2021	Prakiraan Capaian Target RKPD Tahun 2022	Capaian Kinerja dan Kerangka Pendanaan									Kelompok Sasaran	Prakiraan Maju Rencana Tahun 2024		Perangkat Daerah Penanggung Jawab
						Target 2023		Pagu Indikatif			Lokasi	Sumber Dana	Prioritas			Target	Pagu Indikatif	
						Semula	Menjadi	RKPD 2023	APBD 2023	RKPD 2023 Perubahan			Nasional	Daerah				
7 01 01 2.06	**Administrasi Umum Perangkat Daerah**							**68,989,000**	**43,004,500**	**42,091,500**							**72,595,000**	
7 01 01 2.06 01	Penyediaan Komponen Instalasi Listrik/Penerangan Bangunan Kantor	Jumlah Paket Komponen Instalasi Listrik/Penerangan Bangunan Kantor yang Disediakan				1 Paket	1 Paket	3,454,000	3,452,000	3,452,000		Dana Transfer Umum-Dana Alokasi Umum		5. Peningkatan kualitas aparatur yang profesional, Tata Kelola Pemerintahan yang baik dan Stabilitas Kamtibmas		1 Paket	4,000,000	Kecamatan Lumbok Seminung
7 01 01 2.06 05	Penyediaan Barang Cetakan dan Penggandaan	Jumlah Paket Barang Cetakan dan Penggandaan yang Disediakan				1 Paket	1 Paket	8,725,000	1,700,000	1,700,000		Dana Transfer Umum-Dana Alokasi Umum		5. Peningkatan kualitas aparatur yang profesional, Tata Kelola Pemerintahan yang baik dan Stabilitas Kamtibmas		1 Paket	9,000,000	Kecamatan Lumbok Seminung
7 01 01 2.06 06	Penyediaan Bahan Bacaan dan Peraturan Perundang-undangan	Jumlah Dokumen Bahan Bacaan dan Peraturan Perundang-Undangan yang Disediakan				1 Dokumen	1 Dokumen	3,960,000	3,960,000	3,960,000		Dana Transfer Umum-Dana Alokasi Umum		5. Peningkatan kualitas aparatur yang profesional, Tata Kelola Pemerintahan yang baik dan Stabilitas Kamtibmas		1 Dokumen	4,595,000	Kecamatan Lumbok Seminung
7 01 01 2.06 08	Fasilitasi Kunjungan Tamu	Jumlah Laporan Fasilitasi Kunjungan Tamu				1 Laporan	1 Laporan	24,220,000	9,587,500	9,587,500		Dana Transfer Umum-Dana Alokasi Umum		5. Peningkatan kualitas aparatur yang profesional, Tata Kelola Pemerintahan yang baik dan Stabilitas Kamtibmas		1 Laporan	25,000,000	Kecamatan Lumbok Seminung
7 01 01 2.06 09	Penyelenggaraan Rapat Koordinasi dan Konsultasi SKPD	Jumlah Laporan Penyelenggaraan Rapat Koordinasi dan Konsultasi SKPD				1 Laporan	1 Laporan	28,630,000	24,305,000	23,392,000		Dana Transfer Umum-Dana Alokasi Umum		5. Peningkatan kualitas aparatur yang profesional, Tata Kelola Pemerintahan yang baik dan Stabilitas Kamtibmas		1 Laporan	30,000,000	Kecamatan Lumbok Seminung
7 01 01 2.07	**Pengadaan Barang Milik Daerah Penunjang Urusan Pemerintah Daerah**							**95,012,500**	**29,450,000**	**29,450,000**							**100,000,000**	
7 01 01 2.07 05	Pengadaan Mebel	Jumlah Paket Mebel yang Disediakan				1 Unit	1 Unit	79,292,500	19,450,000	19,450,000		Dana Transfer Umum-Dana		2. Peningkatan Pembangunan Sumberdaya Manusia		1 Unit	80,000,000	Kecamatan Lumbok Seminung

Penetapan Perubahan Rencana Kerja Pemerintah Daerah (RKPD)
Kabupaten Lampung Barat
Tahun 2023

Kode	Urusan/ Bidang Urusan/ Program/ Kegiatan/ Sub Kegiatan	Indikator Program/ Kegiatan/ Sub Kegiatan	Target Akhir Periode RPJMD	Realisasi Capaian RKPD Tahun 2021	Prakiraan Capaian Target RKPD Tahun 2022	Capaian Kinerja dan Kerangka Pendanaan									Kelompok Sasaran	Prakiraan Maju Rencana Tahun 2024		Perangkat Daerah Penanggung Jawab
						Target 2023		Pagu Indikatif			Lokasi	Sumber Dana	Prioritas			Target	Pagu Indikatif	
						Semula	Menjadi	RKPD 2023	APBD 2023	RKPD 2023 Perubahan			Nasional	Daerah				
												Alokasi Umum						
7 01 01 2.07 06	Pengadaan Peralatan dan Mesin Lainnya	Jumlah Unit Peralatan dan Mesin Lainnya yang Disediakan				1 Unit	1 Unit	15,720,000	10,000,000	10,000,000		Dana Transfer Umum-Dana Alokasi Umum		2. Peningkatan Pembangunan Sumberdaya Manusia 2. Peningkatan Pembangunan Sumberdaya Manusia 2. Peningkatan Pembangunan Sumberdaya Manusia		1 Unit	20,000,000	Kecamatan Lumbok Seminung
7 01 01 2.08	**Penyediaan Jasa Penunjang Urusan Pemerintahan Daerah**							**92,411,000**	**73,407,000**	**70,407,000**							**99,100,000**	
7 01 01 2.08 01	Penyediaan Jasa Surat Menyurat	Jumlah Laporan Penyediaan Jasa Surat Menyurat				1 Laporan	1 Laporan	2,400,000	1,000,000	1,000,000		Dana Transfer Umum-Dana Alokasi Umum		5. Peningkatan kualitas aparatur yang profesional, Tata Kelola Pemerintahan yang baik dan Stabilitas Kamtibmas		1 Laporan	3,000,000	Kecamatan Lumbok Seminung
7 01 01 2.08 02	Penyediaan Jasa Komunikasi, Sumber Daya Air dan Listrik	Jumlah Laporan Penyediaan Jasa Komunikasi, Sumber Daya Air dan Listrik yang Disediakan				1 Laporan	1 Laporan	3,600,000	3,600,000	3,600,000		Dana Transfer Umum-Dana Alokasi Umum		5. Peningkatan kualitas aparatur yang profesional, Tata Kelola Pemerintahan yang baik dan Stabilitas Kamtibmas		1 Laporan	3,600,000	Kecamatan Lumbok Seminung
7 01 01 2.08 03	Penyediaan Jasa Peralatan dan Perlengkapan Kantor	Jumlah Laporan Penyediaan Jasa Peralatan dan Perlengkapan Kantor yang Disediakan				1 Laporan	1 Laporan	12,179,000	10,977,000	10,977,000		Dana Transfer Umum-Dana Alokasi Umum		5. Peningkatan kualitas aparatur yang profesional, Tata Kelola Pemerintahan yang baik dan Stabilitas Kamtibmas		1 Laporan	15,000,000	Kecamatan Lumbok Seminung
7 01 01 2.08 04	Penyediaan Jasa Pelayanan Umum Kantor	Jumlah Laporan Penyediaan Jasa Pelayanan Umum Kantor yang Disediakan				1 Laporan	1 Laporan	74,232,000	57,830,000	54,830,000		Dana Transfer Umum-Dana Alokasi Umum		5. Peningkatan kualitas aparatur yang profesional, Tata Kelola Pemerintahan yang baik dan Stabilitas Kamtibmas 5. Peningkatan kualitas aparatur yang profesional, Tata Kelola		1 Laporan	77,500,000	Kecamatan Lumbok Seminung

Penetapan Perubahan Rencana Kerja Pemerintah Daerah (RKPD)
Kabupaten Lampung Barat
Tahun 2023

Kode	Urusan/ Bidang Urusan/ Program/ Kegiatan/ Sub Kegiatan	Indikator Program/ Kegiatan/ Sub Kegiatan	Target Akhir Periode RPJMD	Realisasi Capaian RKPD Tahun 2021	Prakiraan Capaian Target RKPD Tahun 2022	Capaian Kinerja dan Kerangka Pendanaan									Kelompok Sasaran	Prakiraan Maju Rencana Tahun 2024		Perangkat Daerah Penanggung Jawab
						Target 2023		Pagu Indikatif			Lokasi	Sumber Dana	Prioritas			Target	Pagu Indikatif	
						Semula	Menjadi	RKPD 2023	APBD 2023	RKPD 2023 Perubahan			Nasional	Daerah				
														Pemerintahan yang baik dan Stabilitas Kamtibmas				
7 01 01 2.09	**Pemeliharaan Barang Milik Daerah Penunjang Urusan Pemerintahan Daerah**							**89,680,000**	**36,835,100**	**35,765,100**							**100,000,000**	
7 01 01 2.09 01	Penyediaan Jasa Pemeliharaan, Biaya Pemeliharaan, dan Pajak Kendaraan Perorangan Dinas atau Kendaraan Dinas Jabatan	Jumlah Kendaraan Perorangan Dinas atau Kendaraan Dinas Jabatan yang Dipelihara dan dibayarkan Pajaknya				3 Unit	3 Unit	2,200,000	2,000,000	2,000,000		Dana Transfer Umum-Dana Alokasi Umum		5. Peningkatan kualitas aparatur yang profesional, Tata Kelola Pemerintahan yang baik dan Stabilitas Kamtibmas		3 Unit	4,000,000	Kecamatan Lumbok Seminung
7 01 01 2.09 02	Penyediaan Jasa Pemeliharaan, Biaya Pemeliharaan, Pajak dan Perizinan Kendaraan Dinas Operasional atau Lapangan	Jumlah Kendaraan Dinas Operasional atau Lapangan yang Dipelihara dan dibayarkan Pajak dan Perizinannya				3 Unit	3 Unit	69,155,000	20,720,000	19,650,000		Dana Transfer Umum-Dana Alokasi Umum		5. Peningkatan kualitas aparatur yang profesional, Tata Kelola Pemerintahan yang baik dan Stabilitas Kamtibmas		3 Unit	72,500,000	Kecamatan Lumbok Seminung
7 01 01 2.09 06	Pemeliharaan Peralatan dan Mesin Lainnya	Jumlah Peralatan dan Mesin Lainnya yang Dipelihara				1 Unit	1 Unit	2,940,000	2,927,000	2,927,000		Dana Transfer Umum-Dana Alokasi Umum		5. Peningkatan kualitas aparatur yang profesional, Tata Kelola Pemerintahan yang baik dan Stabilitas Kamtibmas		1 Unit	3,000,000	Kecamatan Lumbok Seminung
7 01 01 2.09 09	Pemeliharaan/Rehabilitasi Gedung Kantor dan Bangunan Lainnya	Jumlah Gedung Kantor dan Bangunan Lainnya yang Dipelihara/Direhabilitasi				1 Unit	1 Unit	15,385,000	11,188,100	11,188,100		Dana Transfer Umum-Dana Alokasi Umum		5. Peningkatan kualitas aparatur yang profesional, Tata Kelola Pemerintahan yang baik dan Stabilitas Kamtibmas		1 Unit	20,500,000	Kecamatan Lumbok Seminung
7 01 02	**PROGRAM PENYELENGGARAAN PEMERINTAHAN DAN PELAYANAN PUBLIK**	Persentase penyelenggaraan pemerintahan dan pelayanan publik yang dilaksanakan Kec Lumbok Seminung	100,00 %		0 %	100,00 %	100,00 %	**25,027,000**	**25,004,400**	**25,004,400**						100,00 %	**26,500,000**	
7 01 02 2.04	**Pelaksanaan Urusan Pemerintahan yang Dilimpahkan kepada Camat**	indikator	persen		persen	100 persen	100 persen	**25,027,000**	**25,004,400**	**25,004,400**						100 persen	**26,500,000**	

Penetapan Perubahan Rencana Kerja Pemerintah Daerah (RKPD)
Kabupaten Lampung Barat
Tahun 2023

Kode	Urusan/ Bidang Urusan/ Program/ Kegiatan/ Sub Kegiatan	Indikator Program/ Kegiatan/ Sub Kegiatan	Target Akhir Periode RPJMD	Realisasi Capaian RKPD Tahun 2021	Prakiraan Capaian Target RKPD Tahun 2022	Capaian Kinerja dan Kerangka Pendanaan									Kelompok Sasaran	Prakiraan Maju Rencana Tahun 2024		Perangkat Daerah Penanggung Jawab
						Target 2023		Pagu Indikatif			Lokasi	Sumber Dana	Prioritas			Target	Pagu Indikatif	
						Semula	Menjadi	RKPD 2023	APBD 2023	RKPD 2023 Perubahan			Nasional	Daerah				
7 01 02 2.04 01	Pelaksanaan Urusan Pemerintahan yang Terkait dengan Pelayanan Perizinan Non Usaha	Jumlah Dokumen Non Perizinan Usaha yang Dilaksanakan				1 laporan 0 Dokumen	1 laporan 0 Dokumen	15,132,000	15,132,000	15,132,000		Dana Transfer Umum-Dana Alokasi Umum		5. Peningkatan kualitas aparatur yang profesional, Tata Kelola Pemerintahan yang baik dan Stabilitas Kamtibmas	aparatur	1 laporan 0 Dokumen	16,000,000	Kecamatan Lumbok Seminung
7 01 02 2.04 03	Pelaksanaan Urusan Pemerintahan yang Terkait dengan Kewenangan Lain yang Dilimpahkan	Jumlah Laporan Pelaksanaan Kewenangan Lain yang Dilimpahkan				1 Laporan	1 Laporan	9,895,000	9,872,400	9,872,400		Dana Transfer Umum-Dana Alokasi Umum		5. Peningkatan kualitas aparatur yang profesional, Tata Kelola Pemerintahan yang baik dan Stabilitas Kamtibmas	aparatur	1 Laporan	10,500,000	Kecamatan Lumbok Seminung
7 01 03	**PROGRAM PEMBERDAYAAN MASYARAKAT DESA DAN KELURAHAN**	Jumlah pekon mandiri Kec Lumbok Seminung	11 Pekon		0 Pekon	5 Pekon	5 Pekon	**37,085,000**	**18,835,000**	**18,835,000**						5 Pekon	**40,000,000**	
7 01 03 2.01	**Koordinasi Kegiatan Pemberdayaan Desa**	indikator	persen		persen	100 persen	100 persen	**37,085,000**	**18,835,000**	**18,835,000**						100 persen	**40,000,000**	
7 01 03 2.01 01	Peningkatan Partisipasi Masyarakat dalam Forum Musyawarah Perencanaan Pembangunan di Desa	Jumlah Lembaga Kemasyarakatan yang Berpartisipasi dalam Forum Musyawarah Perencanaan Pembangunan di Desa Jumlah Lembaga Kemasyarakatan yang Berpartisipasi dalam Forum Musyawarah Perencanaan Pembangunan di Desa				0 Lembaga Kemasyarakatan 1 Lembaga Kemasyarakatan	0 Lembaga Kemasyarakatan 1 Lembaga Kemasyarakatan	23,540,000	5,290,000	5,290,000		Dana Transfer Umum-Dana Alokasi Umum		5. Peningkatan kualitas aparatur yang profesional, Tata Kelola Pemerintahan yang baik dan Stabilitas Kamtibmas	aparatur	0 Lembaga Kemasyarakatan 1 Lembaga Kemasyarakatan	25,000,000	Kecamatan Lumbok Seminung
7 01 03 2.01 02	Sinkronisasi Program Kerja dan Kegiatan Pemberdayaan Masyarakat yang Dilakukan oleh Pemerintah dan Swasta di Wilayah Kerja Kecamatan	Jumlah Dokumen Sinkronisasi Program Kerja dan Kegiatan Pemberdayaan Masyarakat yang Dilakukan oleh Pemerintah dan Swasta di Wilayah Kerja Kecamatan				1 Dokumen	1 Dokumen	13,545,000	13,545,000	13,545,000		Dana Transfer Umum-Dana Alokasi Umum		5. Peningkatan kualitas aparatur yang profesional, Tata Kelola Pemerintahan yang baik dan Stabilitas Kamtibmas	aparatur	1 Dokumen	15,000,000	Kecamatan Lumbok Seminung
7 01 04	**PROGRAM KOORDINASI KETENTRAMAN DAN KETERTIBAN UMUM**	Perentase penurunan kasus gangguan keamanan Kec Lumbok Seminung	25,00 %		0 %	25,00 %	25,00 %	**34,858,000**	**13,718,000**	**13,718,000**						25,00 %	**40,000,000**	
7 01 04 2.01	**Koordinasi Upaya Penyelenggaraan Ketenteraman dan Ketertiban Umum**	Jumlah laporan Koordinasi Upaya Penyelenggaraan Ketenteraman dan Ketertiban Umum	100 Dokumen		0 Dokumen	25 Dokumen	25 Dokumen	**34,858,000**	**13,718,000**	**13,718,000**						25 Dokumen	**40,000,000**	

Penetapan Perubahan Rencana Kerja Pemerintah Daerah (RKPD)
Kabupaten Lampung Barat
Tahun 2023

Kode	Urusan/ Bidang Urusan/ Program/ Kegiatan/ Sub Kegiatan	Indikator Program/ Kegiatan/ Sub Kegiatan	Target Akhir Periode RPJMD	Realisasi Capaian RKPD Tahun 2021	Prakiraan Capaian Target RKPD Tahun 2022	Capaian Kinerja dan Kerangka Pendanaan									Kelompok Sasaran	Prakiraan Maju Rencana Tahun 2024		Perangkat Daerah Penanggung Jawab
						Target 2023		Pagu Indikatif			Lokasi	Sumber Dana	Prioritas			Target	Pagu Indikatif	
						Semula	Menjadi	RKPD 2023	APBD 2023	RKPD 2023 Perubahan			Nasional	Daerah				
7 01 04 2.01 01	Sinergitas dengan Kepolisian Negara Republik Indonesia, Tentara Nasional Indonesia dan Instansi Vertikal di Wilayah Kecamatan	Jumlah Laporan Hasil Sinergitas dengan Kepolisian Negara Republik Indonesia, Tentara Nasional Indonesia dan Instansi Vertikal di Wilayah Kecamatan				1 Laporan	1 Laporan	18,493,000	11,953,000	11,953,000		Dana Transfer Umum-Dana Alokasi Umum		5. Peningkatan kualitas aparatur yang profesional, Tata Kelola Pemerintahan yang baik dan Stabilitas Kamtibmas	aparatur	1 Laporan	20,000,000	Kecamatan Lumbok Seminung
7 01 04 2.01 02	Harmonisasi Hubungan dengan Tokoh Agama dan Tokoh Masyarakat	Jumlah Laporan Pelaksanaan Harmonisasi Hubungan dengan Tokoh Agama dan Tokoh Masyarakat				1 Laporan	1 Laporan	16,365,000	1,765,000	1,765,000		Dana Transfer Umum-Dana Alokasi Umum		5. Peningkatan kualitas aparatur yang profesional, Tata Kelola Pemerintahan yang baik dan Stabilitas Kamtibmas 5. Peningkatan kualitas aparatur yang profesional, Tata Kelola Pemerintahan yang baik dan Stabilitas Kamtibmas	aparatur	1 Laporan	20,000,000	Kecamatan Lumbok Seminung
7 01 05	**PROGRAM PENYELENGGARAAN URUSAN PEMERINTAHAN UMUM**	Persentase penyelenggaraan urusan pemerintahan umum yang dilaksanakan Kec Lumbok Seminung	100,00 %		0 %	100,00 %	100,00 %	**53,108,000**	**20,815,000**	**20,815,000**						100,00 %	**54,000,000**	
7 01 05 2.01	**Penyelenggaraan Urusan Pemerintahan Umum Sesuai Penugasan Kepala Daerah**	Jumlah Urusan Pemerintahan Umum Sesuai Penugasan Kepala Daerah	400 Dokumen		0 Dokumen	100 Dokumen	100 Dokumen	**53,108,000**	**20,815,000**	**20,815,000**						100 Dokumen	**54,000,000**	
7 01 05 2.01 07	Pelaksanaan Semua Urusan Pemerintahan yang Bukan Merupakan Kewenangan Daerah dan Tidak Dilaksanakan oleh Instansi Vertikal	Jumlah Dokumen Semua Urusan Pemerintahan yang Bukan Merupakan Kewenangan Daerah dan Tidak Dilaksanakan oleh Instansi Vertikal				1 Dokumen	1 Dokumen	49,593,000	17,300,000	17,300,000		Dana Transfer Umum-Dana Alokasi Umum		2. Peningkatan Pembangunan Sumberdaya Manusia	aparatur	1 Dokumen	50,000,000	Kecamatan Lumbok Seminung
7 01 05 2.01 08	Pelaksanaan Tugas Forum Koordinasi Pimpinan di Kecamatan	Jumlah Dokumen Tugas Forum Koordinasi Pimpinan di Kecamatan				1 Dokumen	1 Dokumen	3,515,000	3,515,000	3,515,000		Dana Transfer Umum-Dana Alokasi Umum		5. Peningkatan kualitas aparatur yang profesional, Tata Kelola Pemerintahan yang baik dan Stabilitas Kamtibmas	aparatur	1 Dokumen	4,000,000	Kecamatan Lumbok Seminung

Penetapan Perubahan Rencana Kerja Pemerintah Daerah (RKPD)
Kabupaten Lampung Barat
Tahun 2023

Kode	Urusan/ Bidang Urusan/ Program/ Kegiatan/ Sub Kegiatan	Indikator Program/ Kegiatan/ Sub Kegiatan	Target Akhir Periode RPJMD	Realisasi Capaian RKPD Tahun 2021	Prakiraan Capaian Target RKPD Tahun 2022	Capaian Kinerja dan Kerangka Pendanaan									Kelompok Sasaran	Prakiraan Maju Rencana Tahun 2024		Perangkat Daerah Penanggung Jawab
						Target 2023		Pagu Indikatif			Lokasi	Sumber Dana	Prioritas			Target	Pagu Indikatif	
						Semula	Menjadi	RKPD 2023	APBD 2023	RKPD 2023 Perubahan			Nasional	Daerah				
7 01 06	**PROGRAM PEMBINAAN DAN PENGAWASAN PEMERINTAHAN DESA**	Persentase desa yang dibina dan diawasi Kec Lumbok Seminung	100 %		0 %	100 %	100 %	**41,612,000**	**23,440,000**	**23,440,000**						100 %	**47,500,000**	
7 01 06 2.01	**Fasilitasi, Rekomendasi dan Koordinasi Pembinaan dan Pengawasan Pemerintahan Desa**	Jumlah dokumen Fasilitasi, Rekomendasi dan Koordinasi Pembinaan dan Pengawasan Pemerintahan Desa	400 Dokumen		0 Dokumen	100 Dokumen	100 Dokumen	**41,612,000**	**23,440,000**	**23,440,000**						100 Dokumen	**47,500,000**	
7 01 06 2.01 13	Fasilitasi Penyusunan Perencanaan Pembangunan Partisipatif	Jumlah Dokumen Fasilitasi dalam rangka Perencanaan Pembangunan Partisipatif				1 Dokumen	1 Dokumen	25,727,000	15,950,000	15,950,000		Dana Transfer Umum-Dana Alokasi Umum		5. Peningkatan kualitas aparatur yang profesional, Tata Kelola Pemerintahan yang baik dan Stabilitas Kamtibmas	aparatur	1 Dokumen	30,000,000	Kecamatan Lumbok Seminung
7 01 06 2.01 16	Fasilitasi Penyusunan Program dan Pelaksanaan Pemberdayaan Masyarakat Desa	Jumlah Dokumen Fasilitasi dalam rangka Program dan Pelaksanaan Pemberdayaan Masyarakat Desa				1 Dokumen	1 Dokumen	15,885,000	7,490,000	7,490,000		Dana Transfer Umum-Dana Alokasi Umum		5. Peningkatan kualitas aparatur yang profesional, Tata Kelola Pemerintahan yang baik dan Stabilitas Kamtibmas	aparatur	1 Dokumen	17,500,000	Kecamatan Lumbok Seminung
8	**UNSUR PEMERINTAHAN UMUM**																	
8 01	**KESATUAN BANGSA DAN POLITIK**							**8,127,282,629**	**5,284,895,112**	**20,755,708,963**							**9,232,647,142**	
8 01 01	**PROGRAM PENUNJANG URUSAN PEMERINTAHAN DAERAH KABUPATEN/KOTA**	Nilai SAKIP Perangkat Daerah Badan Kesbangpol	76,45 %		0 %	75,85 %	75,85 %	**2,338,741,237**	**1,865,293,200**	**1,850,111,080**						75,85 %	**2,593,307,861**	
8 01 01 2.01	**Perencanaan, Penganggaran, dan Evaluasi Kinerja Perangkat Daerah**	Jumlah dokumen Penganggaran Daerah yang disusun Jumlah Dokumen Perencanaan Perangkat Daerah Jumlah Laporan Evaluasi Kinerja Perangkat Daerah	20 Dokumen 38 Dokumen 48 Dokumen		0 Dokumen 0 Dokumen 0 Dokumen	5 Dokumen 11 Dokumen 12 Dokumen	5 Dokumen 11 Dokumen 12 Dokumen	**37,218,000**	**23,600,000**	**23,600,000**						5 Dokumen 11 Dokumen 12 Dokumen	**44,256,300**	
8 01 01 2.01 01	Penyusunan Dokumen Perencanaan Perangkat Daerah	Jumlah Dokumen Perencanaan Perangkat Daerah				11 Dokumen	11 Dokumen	4,034,000	4,034,000	4,034,000	Semua Kab/Kota, Semua Kecamatan, Semua Kelurahan		Memperkuat Stabilitas Polhukhankam Dan Transformasi Pelayanan Publik	5. Peningkatan kualitas aparatur yang profesional, Tata Kelola Pemerintahan yang baik dan Stabilitas Kamtibmas	Aparatur	11 Dokumen	3,843,400	Badan Kesatuan Bangsa dan Politik

Penetapan Perubahan Rencana Kerja Pemerintah Daerah (RKPD)
Kabupaten Lampung Barat
Tahun 2023

Kode	Urusan/ Bidang Urusan/ Program/ Kegiatan/ Sub Kegiatan	Indikator Program/ Kegiatan/ Sub Kegiatan	Target Akhir Periode RPJMD	Realisasi Capaian RKPD Tahun 2021	Prakiraan Capaian Target RKPD Tahun 2022	Capaian Kinerja dan Kerangka Pendanaan									Kelompok Sasaran	Prakiraan Maju Rencana Tahun 2024		Perangkat Daerah Penanggung Jawab
						Target 2023		Pagu Indikatif			Lokasi	Sumber Dana	Prioritas			Target	Pagu Indikatif	
						Semula	Menjadi	RKPD 2023	APBD 2023	RKPD 2023 Perubahan			Nasional	Daerah				
8 01 01 2.01 02	Koordinasi dan Penyusunan Dokumen RKA-SKPD	Jumlah Dokumen RKA-SKPD dan Hasil koordinasi penyusunan Dokumen RKA-SKPD Jumlah Dokumen RKA-SKPD dan Laporan Hasil Koordinasi Penyusunan Dokumen RKA-SKPD				1 Dokumen 0 Dokumen	1 Dokumen 0 Dokumen	2,815,000	2,815,000	2,815,000		LAIN-LAIN PENDAPATAN DAERAH YANG SAH	Memperkuat Stabilitas Polhukhankam Dan Transformasi Pelayanan Publik	5. Peningkatan kualitas aparatur yang profesional, Tata Kelola Pemerintahan yang baik dan Stabilitas Kamtibmas	Aparatur	1 Dokumen 0 Dokumen	7,150,000	Badan Kesatuan Bangsa dan Politik
8 01 01 2.01 03	Koordinasi dan Penyusunan Dokumen Perubahan RKA-SKPD	Jumlah Dokumen Perubahan RKA-SKPD dan Hasil koordinasi penyusunan Dokumen perubahan RKA-SKPD				1 Dokumen	1 Dokumen	2,355,000	2,355,000	2,355,000		LAIN-LAIN PENDAPATAN DAERAH YANG SAH	Memperkuat Stabilitas Polhukhankam Dan Transformasi Pelayanan Publik	5. Peningkatan kualitas aparatur yang profesional, Tata Kelola Pemerintahan yang baik dan Stabilitas Kamtibmas	Aparatur	1 Dokumen	2,590,500	Badan Kesatuan Bangsa dan Politik
8 01 01 2.01 04	Koordinasi dan Penyusunan DPA-SKPD	Jumlah Dokumen DPA-SKPD dan Laporan Hasil Koordinasi Penyusunan Dokumen DPA-SKPD				1 Dokumen	1 Dokumen	3,360,000	2,852,000	2,852,000		LAIN-LAIN PENDAPATAN DAERAH YANG SAH	Memperkuat Stabilitas Polhukhankam Dan Transformasi Pelayanan Publik	5. Peningkatan kualitas aparatur yang profesional, Tata Kelola Pemerintahan yang baik dan Stabilitas Kamtibmas	Aparatur	1 Dokumen	3,696,000	Badan Kesatuan Bangsa dan Politik
8 01 01 2.01 05	Koordinasi dan Penyusunan Perubahan DPA-SKPD	Jumlah Dokumen Perubahan DPA-SKPD dan Laporan Hasil Koordinasi Penyusunan Dokumen Perubahan DPA-SKPD Jumlah Dokumen Perubahan DPA-SKPD dan Laporan Hasil Koordinasi Penyusunan DokumePerubahan DPA-SKPD				0 Dokumen 1 dokumen	0 Dokumen 1 dokumen	2,650,000	2,650,000	2,650,000		LAIN-LAIN PENDAPATAN DAERAH YANG SAH	Memperkuat Stabilitas Polhukhankam Dan Transformasi Pelayanan Publik	5. Peningkatan kualitas aparatur yang profesional, Tata Kelola Pemerintahan yang baik dan Stabilitas Kamtibmas	Aparatur	0 Dokumen 1 dokumen	3,080,000	Badan Kesatuan Bangsa dan Politik
8 01 01 2.01 06	Koordinasi dan Penyusunan Laporan Capaian Kinerja dan Ikhtisar Realisasi Kinerja SKPD	Jumlah Laporan Capaian Kinerja dan Ikhtisar Realisasi Kinerja SKPD dan Laporan Hasil Koordinasi Penyusunan Laporan Capaian Kinerja dan Ikhtisar Realisasi Kinerja SKPD				2 laporan	2 laporan	3,229,000	3,229,000	3,229,000		LAIN-LAIN PENDAPATAN DAERAH YANG SAH	Memperkuat Stabilitas Polhukhankam Dan Transformasi Pelayanan Publik	5. Peningkatan kualitas aparatur yang profesional, Tata Kelola Pemerintahan yang baik dan Stabilitas Kamtibmas	Aparatur	2 laporan	3,551,900	Badan Kesatuan Bangsa dan Politik
8 01 01 2.01 07	Evaluasi Kinerja Perangkat Daerah	Jumlah Laporan Evaluasi Kinerja PerangkaDaerah Jumlah Laporan Evaluasi Kinerja Perangkat Daerah				12 laporan 0 Laporan	12 laporan 0 Laporan	18,775,000	5,665,000	5,665,000		LAIN-LAIN PENDAPATAN DAERAH YANG SAH	Memperkuat Stabilitas Polhukhankam Dan Transformasi Pelayanan Publik	5. Peningkatan kualitas aparatur yang profesional, Tata Kelola Pemerintahan yang baik dan	Aparatur	12 laporan 0 Laporan	20,344,500	Badan Kesatuan Bangsa dan Politik

Penetapan Perubahan Rencana Kerja Pemerintah Daerah (RKPD)
Kabupaten Lampung Barat
Tahun 2023

Kode	Urusan/ Bidang Urusan/ Program/ Kegiatan/ Sub Kegiatan	Indikator Program/ Kegiatan/ Sub Kegiatan	Target Akhir Periode RPJMD	Realisasi Capaian RKPD Tahun 2021	Prakiraan Capaian Target RKPD Tahun 2022	Capaian Kinerja dan Kerangka Pendanaan									Kelompok Sasaran	Prakiraan Maju Rencana Tahun 2024		Perangkat Daerah Penanggung Jawab
						Target 2023		Pagu Indikatif			Lokasi	Sumber Dana	Prioritas			Target	Pagu Indikatif	
						Semula	Menjadi	RKPD 2023	APBD 2023	RKPD 2023 Perubahan			Nasional	Daerah				
														Stabilitas Kamtibmas				
8 01 01 2.02	**Administrasi Keuangan Perangkat Daerah**	Jumlah Dokumen Pelaporan dan Analisis Prognosis Realisasi Anggaran Jumlah Laporan Keuangan Akhir Tahun SKPD dan Laporan Hasil Koordinasi Penyusunan Laporan Keuangan Akhir Tahun SKPD Jumlah Laporan Keuangan Bulanan / Triwulanan / Semesteran SKPD dan Laporan Koordinasi Penyusunan Laporan Keuangan Bulanan / Triwulanan / Semesteran SKPD Jumlah Orang yang Menerima Gaji dan Tunjangan ASN	8 Dokumen 4 Dokumen 8 Dokumen 56 Orang/Bulan		0 Dokumen 0 Dokumen 0 Dokumen 0 Orang/Bulan	2 Dokumen 1 Dokumen 2 Dokumen 14 Orang/Bulan	2 Dokumen 1 Dokumen 2 Dokumen 14 Orang/Bulan	**1,698,993,237**	**1,559,834,200**	**1,540,794,580**						2 Dokumen 1 Dokumen 2 Dokumen 14 Orang/Bulan	**1,884,886,561**	
8 01 01 2.02 01	Penyediaan Gaji dan Tunjangan ASN	Jumlah Orang yang Menerima Gaji dan Tunjangan ASN				14 orang	14 orang	1,688,633,237	1,549,477,200	1,530,437,580		Dana Transfer Umum-Dana Alokasi Umum LAIN-LAIN PENDAPATAN DAERAH YANG SAH	Memperkuat Stabilitas Polhukhankam Dan Transformasi Pelayanan Publik	5. Peningkatan kualitas aparatur yang profesional, Tata Kelola Pemerintahan yang baik dan Stabilitas Kamtibmas	Aparatur	14 orang	1,873,446,561	Badan Kesatuan Bangsa dan Politik
8 01 01 2.02 05	Koordinasi dan Penyusunan Laporan Keuangan Akhir Tahun SKPD	Jumlah Laporan Keuangan Akhir Tahun SKPD dan Laporan Hasil Koordinasi Penyusunan Laporan Keuangan Akhir Tahun SKPD				1 dokumen	1 dokumen	2,218,000	2,218,000	2,218,000		LAIN-LAIN PENDAPATAN DAERAH YANG SAH	Memperkuat Stabilitas Polhukhankam Dan Transformasi Pelayanan Publik	5. Peningkatan kualitas aparatur yang profesional, Tata Kelola Pemerintahan yang baik dan Stabilitas Kamtibmas	Aparatur	1 dokumen	2,604,800	Badan Kesatuan Bangsa dan Politik
8 01 01 2.02 07	Koordinasi dan Penyusunan Laporan Keuangan Bulanan/ Triwulanan/ Semesteran SKPD	Jumlah Laporan Keuangan Bulanan / Triwulanan / Semesteran SKPD dan Laporan Koordinasi Penyusunan Laporan Keuangan Bulanan / Triwulanan / Semesteran SKPD				3 dokumen	3 dokumen	3,640,000	3,640,000	3,640,000		LAIN-LAIN PENDAPATAN DAERAH YANG SAH	Memperkuat Stabilitas Polhukhankam Dan Transformasi Pelayanan Publik	5. Peningkatan kualitas aparatur yang profesional, Tata Kelola Pemerintahan yang baik dan Stabilitas Kamtibmas	Aparatur	3 dokumen	3,718,000	Badan Kesatuan Bangsa dan Politik
8 01 01 2.02 08	Penyusunan Pelaporan dan Analisis Prognosis Realisasi Anggaran	Jumlah Dokumen Pelaporan dan Analisis Prognosis Realisasi Anggaran				2 dokumen	2 dokumen	4,502,000	4,499,000	4,499,000		LAIN-LAIN PENDAPATAN DAERAH YANG SAH	Memperkuat Stabilitas Polhukhankam Dan Transformasi Pelayanan Publik	5. Peningkatan kualitas aparatur yang profesional, Tata Kelola Pemerintahan yang baik dan	Aparatur	2 dokumen	5,117,200	Badan Kesatuan Bangsa dan Politik

Penetapan Perubahan Rencana Kerja Pemerintah Daerah (RKPD)
Kabupaten Lampung Barat
Tahun 2023

Kode	Urusan/ Bidang Urusan/ Program/ Kegiatan/ Sub Kegiatan	Indikator Program/ Kegiatan/ Sub Kegiatan	Target Akhir Periode RPJMD	Realisasi Capaian RKPD Tahun 2021	Prakiraan Capaian Target RKPD Tahun 2022	Capaian Kinerja dan Kerangka Pendanaan									Kelompok Sasaran	Prakiraan Maju Rencana Tahun 2024		Perangkat Daerah Penanggung Jawab
						Target 2023		Pagu Indikatif			Lokasi	Sumber Dana	Prioritas			Target	Pagu Indikatif	
						Semula	Menjadi	RKPD 2023	APBD 2023	RKPD 2023 Perubahan			Nasional	Daerah				
														Stabilitas Kamtibmas				
8 01 01 2.03	**Administrasi Barang Milik Daerah pada Perangkat Daerah**							**10,190,000**	**10,189,500**	**10,189,500**							**11,209,000**	
8 01 01 2.03 01	Penyusunan Perencanaan Kebutuhan Barang Milik Daerah SKPD	Jumlah Rencana Kebutuhan Barang Milik Daerah SKPD				1 Dokumen	1 Dokumen	10,190,000	10,189,500	10,189,500		LAIN-LAIN PENDAPATAN DAERAH YANG SAH		5. Peningkatan kualitas aparatur yang profesional, Tata Kelola Pemerintahan yang baik dan Stabilitas Kamtibmas		1 Dokumen	11,209,000	Badan Kesatuan Bangsa dan Politik
8 01 01 2.05	**Administrasi Kepegawaian Perangkat Daerah**	Jumlah Dokumen Monitoring, Evaluasi, dan Penilaian Kinerja Pegawai Jumlah Pegawai Berdasarkan Tugas dan Fungsi yang Mengikuti Pendidikan dan Pelatihan	4 Dokumen 24 Orang		0 Dokumen 0 Orang	1 Dokumen 6 Orang	1 Dokumen 6 Orang	**19,752,000**	**11,751,000**	**11,751,000**						1 Dokumen 6 Orang	**27,927,200**	
8 01 01 2.05 05	Monitoring, Evaluasi, dan Penilaian Kinerja Pegawai	Jumlah Dokumen Monitoring, Evaluasi, dan Penilaian Kinerja Pegawai				1 dokumen	1 dokumen	11,752,000	11,751,000	11,751,000		LAIN-LAIN PENDAPATAN DAERAH YANG SAH	Memperkuat Stabilitas Polhukhankam Dan Transformasi Pelayanan Publik	5. Peningkatan kualitas aparatur yang profesional, Tata Kelola Pemerintahan yang baik dan Stabilitas Kamtibmas	Aparatur	1 dokumen	12,927,200	Badan Kesatuan Bangsa dan Politik
8 01 01 2.05 09	Pendidikan dan Pelatihan Pegawai Berdasarkan Tugas dan Fungsi	Jumlah Pegawai Berdasarkan Tugas dan Fungsi yang Mengikuti Pendidikan dan Pelatihan				2 orang	2 orang	8,000,000	0	0		LAIN-LAIN PENDAPATAN DAERAH YANG SAH	Memperkuat Stabilitas Polhukhankam Dan Transformasi Pelayanan Publik	5. Peningkatan kualitas aparatur yang profesional, Tata Kelola Pemerintahan yang baik dan Stabilitas Kamtibmas	Aparatur	2 orang	15,000,000	Badan Kesatuan Bangsa dan Politik
8 01 01 2.06	**Administrasi Umum Perangkat Daerah**	Jumlah dokumen Bahan Bacaan dan Peraturan Perundang-undangan yang di sediakan Jumlah Laporan Fasilitasi Kunjungan Tamu Jumlah Laporan Penyelenggaraan Rapat Koordinasi dan Konsultasi SKPD Jumlah Paket Barang Cetakan dan Penggandaan yang di sediakan	28 Dokumen 4 Laporan 4 Laporan 8 Paket 4 Paket		0 Dokumen 0 Laporan 0 Laporan 0 Paket 0 Paket	7 Dokumen 1 Laporan 1 Laporan 2 Paket 1 Paket	7 Dokumen 1 Laporan 1 Laporan 2 Paket 1 Paket	**196,017,600**	**79,259,600**	**115,504,600**						7 Dokumen 1 Laporan 1 Laporan 2 Paket 1 Paket	**216,609,360**	

Penetapan Perubahan Rencana Kerja Pemerintah Daerah (RKPD)
Kabupaten Lampung Barat
Tahun 2023

Kode	Urusan/ Bidang Urusan/ Program/ Kegiatan/ Sub Kegiatan	Indikator Program/ Kegiatan/ Sub Kegiatan	Target Akhir Periode RPJMD	Realisasi Capaian RKPD Tahun 2021	Prakiraan Capaian Target RKPD Tahun 2022	Capaian Kinerja dan Kerangka Pendanaan									Kelompok Sasaran	Prakiraan Maju Rencana Tahun 2024		Perangkat Daerah Penanggung Jawab
						Target 2023		Pagu Indikatif			Lokasi	Sumber Dana	Prioritas			Target	Pagu Indikatif	
						Semula	Menjadi	RKPD 2023	APBD 2023	RKPD 2023 Perubahan			Nasional	Daerah				
		Jumlah Paket Komponen Listrik/Penerangan Bangunan Kantor yang di sediakan																
8 01 01 2.06 01	Penyediaan Komponen Instalasi Listrik/Penerangan Bangunan Kantor	Jumlah Paket Komponen Instalasi Listrik/Penerangan Bangunan Kantor yang Disediakan Jumlah Paket Komponen Listrik/Penerangan Bangunan Kantor yang di sediakan				0 Paket 1 paket	0 Paket 1 paket	2,163,600	2,163,600	2,163,600		LAIN-LAIN PENDAPATAN DAERAH YANG SAH	Memperkuat Stabilitas Polhukhankam Dan Transformasi Pelayanan Publik	5. Peningkatan kualitas aparatur yang profesional, Tata Kelola Pemerintahan yang baik dan Stabilitas Kamtibmas	Aparatur	0 Paket 1 paket	2,379,960	Badan Kesatuan Bangsa dan Politik
8 01 01 2.06 05	Penyediaan Barang Cetakan dan Penggandaan	Jumlah Paket Barang Cetakan dan Penggandaan yang di sediakan Jumlah Paket Barang Cetakan dan Penggandaan yang Disediakan				2 paket 0 Paket	2 paket 0 Paket	18,110,000	12,670,000	12,670,000		LAIN-LAIN PENDAPATAN DAERAH YANG SAH	Memperkuat Stabilitas Polhukhankam Dan Transformasi Pelayanan Publik	5. Peningkatan kualitas aparatur yang profesional, Tata Kelola Pemerintahan yang baik dan Stabilitas Kamtibmas	Aparatur	2 paket 0 Paket	19,921,000	Badan Kesatuan Bangsa dan Politik
8 01 01 2.06 06	Penyediaan Bahan Bacaan dan Peraturan Perundang-undangan	Jumlah dokumen Bahan Bacaan dan Peraturan Perundang-undangan yang di sediakan				6 Dokumen	6 Dokumen	5,880,000	5,760,000	5,760,000		LAIN-LAIN PENDAPATAN DAERAH YANG SAH	Memperkuat Stabilitas Polhukhankam Dan Transformasi Pelayanan Publik	5. Peningkatan kualitas aparatur yang profesional, Tata Kelola Pemerintahan yang baik dan Stabilitas Kamtibmas	Aparatur	6 Dokumen	7,458,000	Badan Kesatuan Bangsa dan Politik
8 01 01 2.06 08	Fasilitasi Kunjungan Tamu	Jumlah Laporan Fasilitasi Kunjungan Tamu				12 Laporan	12 Laporan	3,624,000	3,596,000	3,596,000		LAIN-LAIN PENDAPATAN DAERAH YANG SAH	Memperkuat Stabilitas Polhukhankam Dan Transformasi Pelayanan Publik	5. Peningkatan kualitas aparatur yang profesional, Tata Kelola Pemerintahan yang baik dan Stabilitas Kamtibmas	Aparatur	12 Laporan	3,986,400	Badan Kesatuan Bangsa dan Politik
8 01 01 2.06 09	Penyelenggaraan Rapat Koordinasi dan Konsultasi SKPD	Jumlah Laporan Penyelenggaraan Rapat Koordinasi dan Konsultasi SKPD				12 Laporan	12 Laporan	166,240,000	55,070,000	91,315,000		LAIN-LAIN PENDAPATAN DAERAH YANG SAH	Memperkuat Stabilitas Polhukhankam Dan Transformasi Pelayanan Publik	5. Peningkatan kualitas aparatur yang profesional, Tata Kelola Pemerintahan yang baik dan Stabilitas Kamtibmas	Aparatur	12 Laporan	182,864,000	Badan Kesatuan Bangsa dan Politik
8 01 01 2.07	**Pengadaan Barang Milik Daerah Penunjang Urusan Pemerintah Daerah**	Jumlah barang Barang Milik Daerah Penunjang Urusan Pemerintah Daerah yang diadakan	89 Unit		0 Unit	13 Unit	13 Unit	**106,400,000**	**0**	**0**						13 Unit	**118,162,000**	

Penetapan Perubahan Rencana Kerja Pemerintah Daerah (RKPD)
Kabupaten Lampung Barat
Tahun 2023

Kode	Urusan/ Bidang Urusan/ Program/ Kegiatan/ Sub Kegiatan	Indikator Program/ Kegiatan/ Sub Kegiatan	Target Akhir Periode RPJMD	Realisasi Capaian RKPD Tahun 2021	Prakiraan Capaian Target RKPD Tahun 2022	Capaian Kinerja dan Kerangka Pendanaan									Kelompok Sasaran	Prakiraan Maju Rencana Tahun 2024		Perangkat Daerah Penanggung Jawab
						Target 2023		Pagu Indikatif			Lokasi	Sumber Dana	Prioritas			Target	Pagu Indikatif	
						Semula	Menjadi	RKPD 2023	APBD 2023	RKPD 2023 Perubahan			Nasional	Daerah				
8 01 01 2.07 02	Pengadaan Kendaraan Dinas Operasional atau Lapangan	Jumlah Unit Kendaraan Dinas Operasional atau Lapangan yang Disediakan				1 Unit	1 Unit	23,000,000	0	0		LAIN-LAIN PENDAPATAN DAERAH YANG SAH	Memperkuat Stabilitas Polhukhankam Dan Transformasi Pelayanan Publik	5. Peningkatan kualitas aparatur yang profesional, Tata Kelola Pemerintahan yang baik dan Stabilitas Kamtibmas	Aparatur	1 Unit	25,861,000	Badan Kesatuan Bangsa dan Politik
8 01 01 2.07 05	Pengadaan Mebel	Jumlah Paket Mebel yang Disediakan				7 Unit	7 Unit	16,300,000	0	0		LAIN-LAIN PENDAPATAN DAERAH YANG SAH	Memperkuat Stabilitas Polhukhankam Dan Transformasi Pelayanan Publik	5. Peningkatan kualitas aparatur yang profesional, Tata Kelola Pemerintahan yang baik dan Stabilitas Kamtibmas	Aparatur	7 Unit	17,930,000	Badan Kesatuan Bangsa dan Politik
8 01 01 2.07 06	Pengadaan Peralatan dan Mesin Lainnya	Jumlah Unit Peralatan dan Mesin Lainnya yang Disediakan				6 Unit	6 Unit	67,100,000	0	0		LAIN-LAIN PENDAPATAN DAERAH YANG SAH	Memperkuat Stabilitas Polhukhankam Dan Transformasi Pelayanan Publik	5. Peningkatan kualitas aparatur yang profesional, Tata Kelola Pemerintahan yang baik dan Stabilitas Kamtibmas	Aparatur	6 Unit	74,371,000	Badan Kesatuan Bangsa dan Politik
8 01 01 2.08	**Penyediaan Jasa Penunjang Urusan Pemerintahan Daerah**	Jumlah Laporan Penyediaan Jasa Komunikasi, Sumber Daya Air dan Listrik yang Disediakan Jumlah Laporan Penyediaan Jasa Pelayanan Umum Kantor yang Disediakan Jumlah Laporan Penyediaan Jasa Surat Menyurat	4 Laporan 4 Laporan 4 Laporan		0 Laporan 0 Laporan 0 Laporan	1 Laporan 1 Laporan 1 Laporan	1 Laporan 1 Laporan 1 Laporan	**133,625,400**	**86,551,400**	**86,551,400**						1 Laporan 1 Laporan 1 Laporan	**154,907,940**	
8 01 01 2.08 01	Penyediaan Jasa Surat Menyurat	Jumlah Laporan Penyediaan Jasa Surat Menyurat				12 Laporan	12 Laporan	1,700,000	1,700,000	1,700,000		LAIN-LAIN PENDAPATAN DAERAH YANG SAH	Memperkuat Stabilitas Polhukhankam Dan Transformasi Pelayanan Publik	5. Peningkatan kualitas aparatur yang profesional, Tata Kelola Pemerintahan yang baik dan Stabilitas Kamtibmas	Aparatur	12 Laporan	1,870,000	Badan Kesatuan Bangsa dan Politik
8 01 01 2.08 02	Penyediaan Jasa Komunikasi, Sumber Daya Air dan Listrik	Jumlah Laporan Penyediaan Jasa Komunikasi, Sumber Daya Air dan Listrik yang Disediakan				48 Laporan	48 Laporan	14,340,000	15,900,000	15,900,000		LAIN-LAIN PENDAPATAN DAERAH YANG SAH	Memperkuat Stabilitas Polhukhankam Dan Transformasi Pelayanan Publik	5. Peningkatan kualitas aparatur yang profesional, Tata Kelola Pemerintahan yang baik dan Stabilitas Kamtibmas	Aparatur	48 Laporan	15,774,000	Badan Kesatuan Bangsa dan Politik

Penetapan Perubahan Rencana Kerja Pemerintah Daerah (RKPD)
Kabupaten Lampung Barat
Tahun 2023

Kode	Urusan/ Bidang Urusan/ Program/ Kegiatan/ Sub Kegiatan	Indikator Program/ Kegiatan/ Sub Kegiatan	Target Akhir Periode RPJMD	Realisasi Capaian RKPD Tahun 2021	Prakiraan Capaian Target RKPD Tahun 2022	Capaian Kinerja dan Kerangka Pendanaan									Kelompok Sasaran	Prakiraan Maju Rencana Tahun 2024		Perangkat Daerah Penanggung Jawab
						Target 2023		Pagu Indikatif			Lokasi	Sumber Dana	Prioritas			Target	Pagu Indikatif	
						Semula	Menjadi	RKPD 2023	APBD 2023	RKPD 2023 Perubahan			Nasional	Daerah				
8 01 01 2.08 04	Penyediaan Jasa Pelayanan Umum Kantor	Jumlah Laporan Penyediaan Jasa Pelayanan Umum Kantor yang Disediakan				1 Laporan	1 Laporan	117,585,400	68,951,400	68,951,400		LAIN-LAIN PENDAPATAN DAERAH YANG SAH	Memperkuat Stabilitas Polhukhankam Dan Transformasi Pelayanan Publik	5. Peningkatan kualitas aparatur yang profesional, Tata Kelola Pemerintahan yang baik dan Stabilitas Kamtibmas	Aparatur	1 Laporan	137,263,940	Badan Kesatuan Bangsa dan Politik
8 01 01 2.09	**Pemeliharaan Barang Milik Daerah Penunjang Urusan Pemerintahan Daerah**	Jumlah Barang Milik Daerah Penunjang Urusan Pemerintahan Daerah yang dipelihara	48 Unit		0 Unit	11 Unit	11 Unit	**136,545,000**	**94,107,500**	**61,720,000**						11 Unit	**135,349,500**	
8 01 01 2.09 02	Penyediaan Jasa Pemeliharaan, Biaya Pemeliharaan, Pajak dan Perizinan Kendaraan Dinas Operasional atau Lapangan	Jumlah Kendaraan Dinas Operasional atau Lapangan yang Dipelihara dan dibayarkan Pajak dan Perizinannya				5 Unit	5 Unit	118,905,000	79,150,000	46,762,500		LAIN-LAIN PENDAPATAN DAERAH YANG SAH		5. Peningkatan kualitas aparatur yang profesional, Tata Kelola Pemerintahan yang baik dan Stabilitas Kamtibmas	Aparatur	5 Unit	104,945,500	Badan Kesatuan Bangsa dan Politik
8 01 01 2.09 06	Pemeliharaan Peralatan dan Mesin Lainnya	Jumlah Peralatan dan Mesin Lainnya yang Dipelihara				7 Unit	7 Unit	7,640,000	6,857,500	6,857,500		LAIN-LAIN PENDAPATAN DAERAH YANG SAH		5. Peningkatan kualitas aparatur yang profesional, Tata Kelola Pemerintahan yang baik dan Stabilitas Kamtibmas	Aparatur	7 Unit	8,404,000	Badan Kesatuan Bangsa dan Politik
8 01 01 2.09 09	Pemeliharaan/Rehabilitasi Gedung Kantor dan Bangunan Lainnya	Jumlah Gedung Kantor dan Bangunan Lainnya yang Dipelihara/Direhabilitasi				1 Unit	1 Unit	10,000,000	8,100,000	8,100,000		LAIN-LAIN PENDAPATAN DAERAH YANG SAH		5. Peningkatan kualitas aparatur yang profesional, Tata Kelola Pemerintahan yang baik dan Stabilitas Kamtibmas	Aparatur	1 Unit	22,000,000	Badan Kesatuan Bangsa dan Politik
8 01 02	**PROGRAM PENGUATAN IDEOLOGI PANCASILA DAN KARAKTER KEBANGSAAN**	Persentase pemahaman masyarakat terhadap idiologi dan wawasan kebangsaan	95,00 %		0 %	80,00 %	80,00 %	**538,145,000**	**700,505,600**	**700,505,600**						80,00 %	**601,261,650**	
8 01 02 2.01	**Perumusan Kebijakan Teknis dan Pemantapan Pelaksanaan Bidang Ideologi Pancasila dan Karakter Kebangsaan**	Jumlah Laporan Hasil Monitoring Evaluasi dan Pelaporan di Bidang Ideologi Wawasan Kebangsaan, Bela Negara, Karakter Bangsa, Pembauran Kebangsaan, Bineka Tunggal Ika dan Sejarah Kebangsaan	16 Laporan 1004 Orang 2000 Orang		0 Laporan 0 Orang 0 Orang	4 Laporan 100 Orang 500 Orang	4 Laporan 100 Orang 500 Orang	**538,145,000**	**700,505,600**	**700,505,600**						4 Laporan 100 Orang 500 Orang	**601,261,650**	

Penetapan Perubahan Rencana Kerja Pemerintah Daerah (RKPD)
Kabupaten Lampung Barat
Tahun 2023

Kode	Urusan/ Bidang Urusan/ Program/ Kegiatan/ Sub Kegiatan	Indikator Program/ Kegiatan/ Sub Kegiatan	Target Akhir Periode RPJMD	Realisasi Capaian RKPD Tahun 2021	Prakiraan Capaian Target RKPD Tahun 2022	Capaian Kinerja dan Kerangka Pendanaan									Kelompok Sasaran	Prakiraan Maju Rencana Tahun 2024		Perangkat Daerah Penanggung Jawab
						Target 2023		Pagu Indikatif			Lokasi	Sumber Dana	Prioritas			Target	Pagu Indikatif	
						Semula	Menjadi	RKPD 2023	APBD 2023	RKPD 2023 Perubahan			Nasional	Daerah				
		Jumlah Orang yang Mengikuti Koordinasi di Bidang Ideologi Wawasan Kebangsaan, Bela Negara, Karakter Bangsa, Pembauran Kebangsaan, Bineka Tunggal Ika dan Sejarah Kebangsaan Jumlah Orang yang Mengikuti Pelaksanaan Kebijakan di Bidang Ideologi Wawasan Kebangsaan, Bela Negara, Karakter Bangsa, Pembauran Kebangsaan, Bineka Tunggal Ika dan Sejarah Kebangsaan																
8 01 02 2.01 03	Pelaksanaan Kebijakan di Bidang Ideologi Wawasan Kebangsaan, Bela Negara, Karakter Bangsa, Pembauran Kebangsaan, Bineka Tunggal Ika dan Sejarah Kebangsaan	Jumlah Orang yang Mengikuti Pelaksanaan Kebijakan di Bidang Ideologi Wawasan Kebangsaan, Bela Negara, Karakter Bangsa, Pembauran Kebangsaan, Bineka Tunggal Ika dan Sejarah Kebangsaan Jumlah Peserta Seleksi dan Pelatihan Pasukan Paskibraka				50 Orang	0 Orang 50 Orang	208,351,000	640,505,800	640,505,800		LAIN-LAIN PENDAPATAN DAERAH YANG SAH Dana Transfer Khusus-Dana Alokasi Khusus Non Fisik	Memperkuat Stabilitas Polhukhankam Dan Transformasi Pelayanan Publik	5. Peningkatan kualitas aparatur yang profesional, Tata Kelola Pemerintahan yang baik dan Stabilitas Kamtibmas	Aparatur dan Masyarakat Kabupaten Lampung Barat	0 Orang 50 Orang	222,833,050	Badan Kesatuan Bangsa dan Politik
8 01 02 2.01 04	Pelaksanaan Koordinasi di Bidang Ideologi Wawasan Kebangsaan, Bela Negara, Karakter Bangsa, Pembauran Kebangsaan, Bineka Tunggal Ika dan Sejarah Kebangsaan	Jumlah Pelatihan				2 kali	2 kali	317,794,000	59,999,800	59,999,800		LAIN-LAIN PENDAPATAN DAERAH YANG SAH	Memperkuat Stabilitas Polhukhankam Dan Transformasi Pelayanan Publik	5. Peningkatan kualitas aparatur yang profesional, Tata Kelola Pemerintahan yang baik dan Stabilitas Kamtibmas	Aparatur dan Masyarakat Kabupaten Lampung Barat	2 kali	365,228,600	Badan Kesatuan Bangsa dan Politik
8 01 02 2.01 05	Pelaksanaan Monitoring Evaluasi dan Pelaporan di Bidang Ideologi Wawasan Kebangsaan, Bela Negara, Karakter Bangsa, Pembauran Kebangsaan, Bineka Tunggal Ika dan Sejarah Kebangsaan	Jumlah Laporan Hasil Monitoring Evaluasi dan Pelaporan di Bidang Ideologi Wawasan Kebangsaan, Bela Negara, Karakter Bangsa, Pembauran Kebangsaan, Bineka Tunggal Ika dan Sejarah Kebangsaan				4 Laporan	4 Laporan	12,000,000	0	0		LAIN-LAIN PENDAPATAN DAERAH YANG SAH	Memperkuat Stabilitas Polhukhankam Dan Transformasi Pelayanan Publik	5. Peningkatan kualitas aparatur yang profesional, Tata Kelola Pemerintahan yang baik dan Stabilitas Kamtibmas	Aparatur dan Masyarakat Kabupaten Lampung Barat	4 Laporan	13,200,000	Badan Kesatuan Bangsa dan Politik

Penetapan Perubahan Rencana Kerja Pemerintah Daerah (RKPD)
Kabupaten Lampung Barat
Tahun 2023

Kode	Urusan/ Bidang Urusan/ Program/ Kegiatan/ Sub Kegiatan	Indikator Program/ Kegiatan/ Sub Kegiatan	Target Akhir Periode RPJMD	Realisasi Capaian RKPD Tahun 2021	Prakiraan Capaian Target RKPD Tahun 2022	Capaian Kinerja dan Kerangka Pendanaan									Kelompok Sasaran	Prakiraan Maju Rencana Tahun 2024		Perangkat Daerah Penanggung Jawab
						Target 2023		Pagu Indikatif			Lokasi	Sumber Dana	Prioritas			Target	Pagu Indikatif	
						Semula	Menjadi	RKPD 2023	APBD 2023	RKPD 2023 Perubahan			Nasional	Daerah				
8 01 03	**PROGRAM PENINGKATAN PERAN PARTAI POLITIK DAN LEMBAGA PENDIDIKAN MELALUI PENDIDIKAN POLITIK DAN PENGEMBANGAN ETIKA SERTA BUDAYA POLITIK**	Persentase kontribusi peran parpol dalam meningkatkan etika dan budaya politik masyarakat	72,00 %		0 %	69,00 %	69,00 %	**1,911,345,272**	**815,932,272**	**16,149,966,243**						69,00 %	**2,405,550,149**	
8 01 03 2.01	**Perumusan Kebijakan Teknis dan Pemantapan Pelaksanaan Bidang Pendidikan Politik, Etika Budaya Politik, Peningkatan Demokrasi, Fasilitasi Kelembagaan Pemerintahan, Perwakilan dan Partai Politik, Pemilihan Umum/Pemilihan Umum Kepala Daerah, serta Pemantauan Situasi Politik**	Jumlah Laporan Hasil Monitoring, Evaluasi dan Pelaporan di Bidang Pendidikan Politik, Etika Budaya Politik, Peningkatan Demokrasi, Fasilitasi Kelembagaan Pemerintahan, Perwakilan dan Partai Politik, Pemilihan Umum/ Pemilihan Umum Kepala Daerah, serta Pemantauan Situasi Politik di Daerah Jumlah Orang yang Mengikuti Koordinasi di Bidang Pendidikan Politik, Etika Budaya Politik, Peningkatan Demokrasi, Fasilitasi Kelembagaan Pemerintahan, Perwakilan dan Partai Politik, Pemilihan Umum/ Pemilihan Umum Kepala Daerah, serta Pemantauan Situasi Politik di Daerah Jumlah Orang yang Mengikuti Pelaksanaan Kebijakan di Bidang Pendidikan Politik, Etika Budaya Politik, Peningkatan Demokrasi, Fasilitasi Kelembagaan Pemerintahan, Perwakilan dan Partai Politik, Pemilihan Umum/Pemilihan Umum Kepala Daerah, serta Pemantauan Situasi Politik di Daerah	40 Laporan 1880 Orang 991 Orang 95 %		0 Laporan 0 Orang 0 Orang 0 %	10 Laporan 680 Orang 991 Orang 80 %	10 Laporan 680 Orang 991 Orang 80 %	**1,911,345,272**	**815,932,272**	**16,149,966,243**						10 Laporan 680 Orang 991 Orang 80 %	**2,405,550,149**	

Penetapan Perubahan Rencana Kerja Pemerintah Daerah (RKPD)
Kabupaten Lampung Barat
Tahun 2023

Kode	Urusan/ Bidang Urusan/ Program/ Kegiatan/ Sub Kegiatan	Indikator Program/ Kegiatan/ Sub Kegiatan	Target Akhir Periode RPJMD	Realisasi Capaian RKPD Tahun 2021	Prakiraan Capaian Target RKPD Tahun 2022	Capaian Kinerja dan Kerangka Pendanaan									Kelompok Sasaran	Prakiraan Maju Rencana Tahun 2024		Perangkat Daerah Penanggung Jawab
						Target 2023		Pagu Indikatif			Lokasi	Sumber Dana	Prioritas			Target	Pagu Indikatif	
						Semula	Menjadi	RKPD 2023	APBD 2023	RKPD 2023 Perubahan			Nasional	Daerah				
		Persentase meningkatnya etika dan budaya politik Pengurus Partai Politik																
8 01 03 2.01 03	Pelaksanaan Kebijakan di Bidang Pendidikan Politik, Etika Budaya Politik, Peningkatan Demokrasi, Fasilitasi Kelembagaan Pemerintahan, Perwakilan dan Partai Politik, Pemilihan Umum/Pemilihan Umum Kepala Daerah, serta Pemantauan Situasi Politik di Daerah	Jumlah Orang yang Mengikuti Pelaksanaan Kebijakan di Bidang Pendidikan Politik, Etika Budaya Politik, Peningkatan Demokrasi, Fasilitasi Kelembagaan Pemerintahan, Perwakilan dan Partai Politik, Pemilihan Umum/Pemilihan Umum Kepala Daerah, serta Pemantauan Situasi Politik di Daerah				991 orang	991 orang	530,735,000	0	199,283,000		LAIN-LAIN PENDAPATAN DAERAH YANG SAH	Memperkuat Stabilitas Polhukhankam Dan Transformasi Pelayanan Publik	5. Peningkatan kualitas aparatur yang profesional, Tata Kelola Pemerintahan yang baik dan Stabilitas Kamtibmas	Masyarakat Kabupaten Lampung Barat dan Partai Politik	991 orang	800,000,000	Badan Kesatuan Bangsa dan Politik
8 01 03 2.01 04	Pelaksanaan Koordinasi di Bidang Pendidikan Politik, Etika Budaya Politik, Peningkatan Demokrasi, Fasilitasi Kelembagaan Pemerintahan, Perwakilan dan Partai Politik, Pemilihan Umum/Pemilihan Umum Kepala Daerah, serta Pemantauan Situasi Politik di Daerah	Jumlah Orang yang Mengikuti Koordinasi di Bidang Pendidikan Politik, Etika Budaya Politik, Peningkatan Demokrasi, Fasilitasi Kelembagaan Pemerintahan, Perwakilan dan Partai Politik, Pemilihan Umum/ Pemilihan Umum Kepala Daerah, serta Pemantauan Situasi Politik di Daerah Jumlah Orang yang Mengikuti Koordinasi di Bidang Pendidikan Politik, Etika Budaya Politik, Peningkatan Demokrasi, Fasilitasi Kelembagaan Pemerintahan, Perwakilan dan Partai Politik, Pemilihan Umum/Pemilihan Umum Kepala Daerah, serta Pemantauan Situasi Politik di Daerah				510 Orang 210 Orang	510 Orang 210 Orang	259,095,000	129,547,500	418,068,500		LAIN-LAIN PENDAPATAN DAERAH YANG SAH	Memperkuat Stabilitas Polhukhankam Dan Transformasi Pelayanan Publik	5. Peningkatan kualitas aparatur yang profesional, Tata Kelola Pemerintahan yang baik dan Stabilitas Kamtibmas	Masyarakat Kabupaten Lampung Barat dan Partai Politik	510 Orang 210 Orang	339,259,000	Badan Kesatuan Bangsa dan Politik
8 01 03 2.01 05	Pelaksanaan Monitoring, Evaluasi dan Pelaporan di Bidang Pendidikan Politik, Etika Budaya Politik,	Jumlah Laporan Hasil Monitoring, Evaluasi dan Pelaporan di Bidang Pendidikan Politik, Etika Budaya Politik, Peningkatan Demokrasi, Fasilitasi				10 Laporan	10 Laporan	1,121,515,272	686,384,772	15,532,614,743		LAIN-LAIN PENDAPATAN DAERAH YANG SAH	Memperkuat Stabilitas Polhukhankam Dan Transformasi Pelayanan Publik	5. Peningkatan kualitas aparatur yang profesional, Tata Kelola Pemerintahan yang baik dan	Masyarakat Kabupaten Lampung Barat dan Partai Politik	10 Laporan	1,266,291,149	Badan Kesatuan Bangsa dan Politik

Penetapan Perubahan Rencana Kerja Pemerintah Daerah (RKPD)
Kabupaten Lampung Barat
Tahun 2023

Kode	Urusan/ Bidang Urusan/ Program/ Kegiatan/ Sub Kegiatan	Indikator Program/ Kegiatan/ Sub Kegiatan	Target Akhir Periode RPJMD	Realisasi Capaian RKPD Tahun 2021	Prakiraan Capaian Target RKPD Tahun 2022	Capaian Kinerja dan Kerangka Pendanaan									Kelompok Sasaran	Prakiraan Maju Rencana Tahun 2024		Perangkat Daerah Penanggung Jawab
						Target 2023		Pagu Indikatif			Lokasi	Sumber Dana	Prioritas			Target	Pagu Indikatif	
						Semula	Menjadi	RKPD 2023	APBD 2023	RKPD 2023 Perubahan			Nasional	Daerah				
	Peningkatan Demokrasi, Fasilitasi Kelembagaan Pemerintahan, Perwakilan dan Partai Politik, Pemilihan Umum/Pemilihan Umum Kepala Daerah, serta Pemantauan Situasi Politik di Daerah	Kelembagaan Pemerintahan, Perwakilan dan Partai Politik, Pemilihan Umum/ Pemilihan Umum Kepala Daerah, serta Pemantauan Situasi Politik di Daerah										Dana Transfer Khusus-Dana Alokasi Khusus Non Fisik		Stabilitas Kamtibmas				
8 01 04	**PROGRAM PEMBERDAYAAN DAN PENGAWASAN ORGANISASI KEMASYARAKATAN**	Persentase Organisasi Masyarakat yang Terdata dan Aktif	70,00 %		0 %	55,00 %	55,00 %	**545,000,000**	**420,043,500**	**492,005,500**						55,00 %	**599,500,000**	
8 01 04 2.01	**Perumusan Kebijakan Teknis dan Pemantapan Pelaksanaan Bidang Pemberdayaan dan Pengawasan Organisasi Kemasyarakatan**	Jumlah Kebijakan di Bidang Pendaftaran Ormas, Pemberdayaan Ormas, Evaluasi dan Mediasi Sengketa Ormas, Pengawasan Ormas dan Ormas Asing di Daerah yang Disusun Jumlah Laporan Hasil Monitoring, Evaluasi dan Pelaporan di Bidang Pendaftaran Ormas, Pemberdayaan Ormas, Evaluasi dan Mediasi Sengketa Ormas, Pengawasan Ormas dan Ormas Asing di Daerah Jumlah Orang yang Mengikuti Pelaksanaan Kebijakan di Bidang Pendaftaran Ormas, Pemberdayaan Ormas, Evaluasi dan Mediasi Sengketa Ormas, Pengawasan Ormas dan Ormas Asing di Daerah Persentase peningkatan organisasi formal dan nonformal yang bermitra dengan pemerintah	4 Dokumen 362 Laporan 540 Orang 70 %		0 Dokumen 0 Laporan 0 Orang 0 %	1 Dokumen 90 Laporan 135 Orang 55 %	1 Dokumen 90 Laporan 135 Orang 55 %	**545,000,000**	**420,043,500**	**492,005,500**						1 Dokumen 90 Laporan 135 Orang 55 %	**599,500,000**	

Penetapan Perubahan Rencana Kerja Pemerintah Daerah (RKPD)
Kabupaten Lampung Barat
Tahun 2023

Kode	Urusan/ Bidang Urusan/ Program/ Kegiatan/ Sub Kegiatan	Indikator Program/ Kegiatan/ Sub Kegiatan	Target Akhir Periode RPJMD	Realisasi Capaian RKPD Tahun 2021	Prakiraan Capaian Target RKPD Tahun 2022	Capaian Kinerja dan Kerangka Pendanaan									Kelompok Sasaran	Prakiraan Maju Rencana Tahun 2024		Perangkat Daerah Penanggung Jawab
						Target 2023		Pagu Indikatif			Lokasi	Sumber Dana	Prioritas			Target	Pagu Indikatif	
						Semula	Menjadi	RKPD 2023	APBD 2023	RKPD 2023 Perubahan			Nasional	Daerah				
8 01 04 2.01 02	Penyusunan Bahan Perumusan Kebijakan di Bidang Pendaftaran Ormas, Pemberdayaan Ormas, Evaluasi dan Mediasi Sengketa Ormas, Pengawasan Ormas dan Ormas Asing di Daerah	Jumlah Kebijakan di Bidang Pendaftaran Ormas, Pemberdayaan Ormas, Evaluasi dan Mediasi Sengketa Ormas, Pengawasan Ormas dan Ormas Asing di Daerah yang Disusun				1 Dokumen	1 Dokumen	58,111,000	29,055,500	29,055,500		LAIN-LAIN PENDAPATAN DAERAH YANG SAH		5. Peningkatan kualitas aparatur yang profesional, Tata Kelola Pemerintahan yang baik dan Stabilitas Kamtibmas	Ormas/LSM	1 Dokumen	129,643,800	Badan Kesatuan Bangsa dan Politik
8 01 04 2.01 03	Pelaksanaan Kebijakan di Bidang Pendaftaran Ormas, Pemberdayaan Ormas, Evaluasi dan Mediasi Sengketa Ormas, Pengawasan Ormas dan Ormas Asing di Daerah	Jumlah Orang yang Mengikuti Pelaksanaan Kebijakan di Bidang Pendaftaran Ormas, Pemberdayaan Ormas, Evaluasi dan Mediasi Sengketa Ormas, Pengawasan Ormas dan Ormas Asing di Daerah				135 Orang	135 Orang	404,988,000	390,988,000	462,950,000		Dana Transfer Umum-Dana Bagi Hasil		5. Peningkatan kualitas aparatur yang profesional, Tata Kelola Pemerintahan yang baik dan Stabilitas Kamtibmas	Ormas/LSM	135 Orang	389,793,800	Badan Kesatuan Bangsa dan Politik
8 01 04 2.01 05	Pelaksanaan Monitoring, Evaluasi dan Pelaporan di Bidang Pendaftaran Ormas, Pemberdayaan Ormas, Evaluasi dan Mediasi Sengketa Ormas, Pengawasan Ormas dan Ormas Asing di Daerah	Jumlah Laporan Hasil Monitoring, Evaluasi dan Pelaporan di Bidang Pendaftaran Ormas, Pemberdayaan Ormas, Evaluasi dan Mediasi Sengketa Ormas, Pengawasan Ormas dan Ormas Asing di Daerah				90 Laporan	90 Laporan	81,901,000	0	0		LAIN-LAIN PENDAPATAN DAERAH YANG SAH		5. Peningkatan kualitas aparatur yang profesional, Tata Kelola Pemerintahan yang baik dan Stabilitas Kamtibmas	Ormas/LSM	90 Laporan	80,062,400	Badan Kesatuan Bangsa dan Politik
8 01 05	**PROGRAM PEMBINAAN DAN PENGEMBANGAN KETAHANAN EKONOMI, SOSIAL, DAN BUDAYA**	Persentase menurunya kasus penyakit masyarakat	74,00 %		0 %	71,00 %	71,00 %	**1,404,563,620**	**394,178,040**	**394,178,040**						71,00 %	**1,438,027,482**	
8 01 05 2.01	**Perumusan Kebijakan Teknis dan Pemantapan Pelaksanaan Bidang Ketahanan Ekonomi, Sosial dan Budaya**	Jumlah Kebijakan di Bidang Ketahanan Ekonomi, Sosial, Budaya dan Fasilitasi Pencegahan Penyalagunaan Narkotika, Fasilitasi Kerukunan Umat Beragama dan Penghayat Kepercayaan di Daerah yang Disusun	2 Dokumen 16 Laporan 2000 Orang 4400 Orang		0 Dokumen 0 Laporan 0 Orang 0 Orang	1 Dokumen 4 Laporan 500 Orang 1100 Orang	1 Dokumen 4 Laporan 500 Orang 1100 Orang	**1,404,563,620**	**394,178,040**	**394,178,040**						1 Dokumen 4 Laporan 500 Orang 1100 Orang	**1,438,027,482**	

Penetapan Perubahan Rencana Kerja Pemerintah Daerah (RKPD)
Kabupaten Lampung Barat
Tahun 2023

Kode	Urusan/ Bidang Urusan/ Program/ Kegiatan/ Sub Kegiatan	Indikator Program/ Kegiatan/ Sub Kegiatan	Target Akhir Periode RPJMD	Realisasi Capaian RKPD Tahun 2021	Prakiraan Capaian Target RKPD Tahun 2022	Capaian Kinerja dan Kerangka Pendanaan									Kelompok Sasaran	Prakiraan Maju Rencana Tahun 2024		Perangkat Daerah Penanggung Jawab
						Target 2023		Pagu Indikatif			Lokasi	Sumber Dana	Prioritas			Target	Pagu Indikatif	
						Semula	Menjadi	RKPD 2023	APBD 2023	RKPD 2023 Perubahan			Nasional	Daerah				
		Jumlah Laporan Hasil Monitoring, Evaluasi dan Pelaporan di Bidang Ketahanan Ekonomi, Sosial, Budaya dan Fasilitasi Pencegahan Penyalagunaan Narkotika, Fasilitasi Kerukunan Umat Beragama dan Penghayat Kepercayaan di Daerah Jumlah Orang yang Mengikuti Koordinasi di Bidang Ketahanan Ekonomi, Sosial, Budaya dan Fasilitasi Pencegahan Penyalagunaan Narkotika, Fasilitasi Kerukunan Umat Beragama dan Penghayat Kepercayaan di Daerah Jumlah Orang yang Mengikuti Pelaksanaan Kebijakan di Bidang Ketahanan Ekonomi, Sosial, Budaya dan Fasilitasi Pencegahan Penyalagunaan Narkotika, Fasilitasi Kerukunan Umat Beragama dan Penghayat Kepercayaan di Daerah																
8 01 05 2.01 02	Penyusunan Bahan Perumusan Kebijakan di Bidang Ketahanan Ekonomi, Sosial, Budaya dan Fasilitasi Pencegahan Penyalagunaan Narkotika, Fasilitasi Kerukunan Umat Beragama dan Penghayat Kepercayaan di Daerah	Jumlah Kebijakan di Bidang Ketahanan Ekonomi, Sosial, Budaya dan Fasilitasi Pencegahan Penyalagunaan Narkotika, Fasilitasi Kerukunan Umat Beragama dan Penghayat Kepercayaan di Daerah yang Disusun				1 Dokumen	1 Dokumen	211,396,000	0	0		LAIN-LAIN PENDAPATAN DAERAH YANG SAH		5. Peningkatan kualitas aparatur yang profesional, Tata Kelola Pemerintahan yang baik dan Stabilitas Kamtibmas	Masyarakat Kabupaten Lampung Barat	1 Dokumen	100,000,000	Badan Kesatuan Bangsa dan Politik
8 01 05 2.01 03	Pelaksanaan Kebijakan di Bidang Ketahanan Ekonomi, Sosial, Budaya dan	Jumlah desa bersih narkotika yang dibina Jumlah pameran di TMII				1 desa 1 kali	1 desa 1 kali	858,894,620	185,842,640	185,842,640				5. Peningkatan kualitas aparatur yang profesional, Tata Kelola	Masyarakat Kabupaten Lampung Barat	1 desa 1 kali	1,036,892,582	Badan Kesatuan Bangsa dan Politik

Penetapan Perubahan Rencana Kerja Pemerintah Daerah (RKPD)
Kabupaten Lampung Barat
Tahun 2023

Kode	Urusan/ Bidang Urusan/ Program/ Kegiatan/ Sub Kegiatan	Indikator Program/ Kegiatan/ Sub Kegiatan	Target Akhir Periode RPJMD	Realisasi Capaian RKPD Tahun 2021	Prakiraan Capaian Target RKPD Tahun 2022	Capaian Kinerja dan Kerangka Pendanaan									Kelompok Sasaran	Prakiraan Maju Rencana Tahun 2024		Perangkat Daerah Penanggung Jawab
						Target 2023		Pagu Indikatif			Lokasi	Sumber Dana	Prioritas			Target	Pagu Indikatif	
						Semula	Menjadi	RKPD 2023	APBD 2023	RKPD 2023 Perubahan			Nasional	Daerah				
	Fasilitasi Pencegahan Penyalagunaan Narkotika, Fasilitasi Kerukunan Umat Beragama dan Penghayat Kepercayaan di Daerah													Pemerintahan yang baik dan Stabilitas Kamtibmas				
8 01 05 2.01 04	Pelaksanaan Koordinasi di Bidang Ketahanan Ekonomi, Sosial, Budaya dan Fasilitasi Pencegahan Penyalagunaan Narkotika, Fasilitasi Kerukunan Umat Beragama dan Penghayat Kepercayaan di Daerah	Jumlah Rapat Koordinasi FKUB				4 kali	4 kali	311,152,000	126,775,000	126,775,000		LAIN-LAIN PENDAPATAN DAERAH YANG SAH		5. Peningkatan kualitas aparatur yang profesional, Tata Kelola Pemerintahan yang baik dan Stabilitas Kamtibmas	Masyarakat Kabupaten Lampung Barat	4 kali	275,701,800	Badan Kesatuan Bangsa dan Politik
8 01 05 2.01 05	Pelaksanaan Monitoring, Evaluasi dan Pelaporan di Bidang Ketahanan Ekonomi, Sosial, Budaya dan Fasilitasi Pencegahan Penyalagunaan Narkotika, Fasilitasi Kerukunan Umat Beragama dan Penghayat Kepercayaan di Daerah	Jumlah Laporan Hasil Monitoring, Evaluasi dan Pelaporan di Bidang Ketahanan Ekonomi, Sosial, Budaya dan Fasilitasi Pencegahan Penyalagunaan Narkotika, Fasilitasi Kerukunan Umat Beragama dan Penghayat Kepercayaan di Daerah				1 Laporan	1 Laporan	23,121,000	81,560,400	81,560,400		LAIN-LAIN PENDAPATAN DAERAH YANG SAH		5. Peningkatan kualitas aparatur yang profesional, Tata Kelola Pemerintahan yang baik dan Stabilitas Kamtibmas	Masyarakat Kabupaten Lampung Barat	1 Laporan	25,433,100	Badan Kesatuan Bangsa dan Politik
8 01 06	**PROGRAM PENINGKATAN KEWASPADAAN NASIONAL DAN PENINGKATAN KUALITAS DAN FASILITASI PENANGANAN KONFLIK SOSIAL**	Persentase pencegahan konflik sosial di Kabupaten Lampung Barat	100 %		0 %	100 %	100 %	**1,389,487,500**	**1,088,942,500**	**1,168,942,500**						100 %	**1,595,000,000**	
8 01 06 2.01	**Perumusan Kebijakan Teknis dan Pelaksanaan Pemantapan Kewaspadaan Nasional dan Penanganan Konflik Sosial**	Jumlah Dokumen Hasil Pelaksanaan Forum Koordinasi Pimpinan Daerah Kabupaten/Kota Jumlah Laporan Hasil Monitoring, Evaluasi dan Pelaporan di Bidang Kewaspadaan Dini, Kerja Sama Intelijen, Pemantauan Orang Asing, Tenaga	16 Dokumen 44 Laporan 400 Orang		0 Dokumen 0 Laporan 0 Orang	4 Dokumen 11 Laporan 100 Orang	4 Dokumen 11 Laporan 100 Orang	**1,389,487,500**	**1,088,942,500**	**1,168,942,500**						4 Dokumen 11 Laporan 100 Orang	**1,595,000,000**	

Penetapan Perubahan Rencana Kerja Pemerintah Daerah (RKPD)
Kabupaten Lampung Barat
Tahun 2023

Kode	Urusan/ Bidang Urusan/ Program/ Kegiatan/ Sub Kegiatan	Indikator Program/ Kegiatan/ Sub Kegiatan	Target Akhir Periode RPJMD	Realisasi Capaian RKPD Tahun 2021	Prakiraan Capaian Target RKPD Tahun 2022	Capaian Kinerja dan Kerangka Pendanaan									Kelompok Sasaran	Prakiraan Maju Rencana Tahun 2024		Perangkat Daerah Penanggung Jawab
						Target 2023		Pagu Indikatif			Lokasi	Sumber Dana	Prioritas			Target	Pagu Indikatif	
						Semula	Menjadi	RKPD 2023	APBD 2023	RKPD 2023 Perubahan			Nasional	Daerah				
		Kerja Asing dan Lembaga Asing, Kewaspadaan Perbatasan antar Negara, Fasilitasi Kelembagaan Bidang Kewaspadaan, serta Penanganan Konflik di Daerah Jumlah Orang yang Mengikuti Koordinasi di Bidang Kewaspadaan Dini, Kerja Sama Intelijen, Pemantauan Orang Asing, Tenaga Kerja Asing dan Lembaga Asing, Kewaspadaan Perbatasan antar Negara, Fasilitasi Kelembagaan Bidang Kewaspadaan, serta Penanganan Konflik di Daerah																
8 01 06 2.01 04	Pelaksanaan Koordinasi di Bidang Kewaspadaan Dini, Kerja Sama Intelijen, Pemantauan Orang Asing, Tenaga Kerja Asing dan Lembaga Asing, Kewaspadaan Perbatasan antar Negara, Fasilitasi Kelembagaan Bidang Kewaspadaan, serta Penanganan Konflik di Daerah	Jumlah Orang yang Mengikuti Koordinasi di Bidang Kewaspadaan Dini, Kerja Sama Intelijen, Pemantauan Orang Asing, Tenaga Kerja Asing dan Lembaga Asing, Kewaspadaan Perbatasan antar Negara, Fasilitasi Kelembagaan Bidang Kewaspadaan, serta Penanganan Konflik di Daerah				100 Orang	100 Orang	87,852,000	22,000,000	22,000,000		LAIN-LAIN PENDAPATAN DAERAH YANG SAH		5. Peningkatan kualitas aparatur yang profesional, Tata Kelola Pemerintahan yang baik dan Stabilitas Kamtibmas	Masyarakat Kabupaten Lampung Barat	100 Orang	110,000,000	Badan Kesatuan Bangsa dan Politik
8 01 06 2.01 05	Pelaksanaan Monitoring, Evaluasi dan Pelaporan di Bidang Kewaspadaan Dini, Kerja Sama Intelijen, Pemantauan Orang Asing, Tenaga Kerja Asing dan Lembaga Asing, Kewaspadaan Perbatasan antar Negara, Fasilitasi Kelembagaan Bidang	Jumlah Laporan Hasil Monitoring, Evaluasi dan Pelaporan di Bidang Kewaspadaan Dini, Kerja Sama Intelijen, Pemantauan Orang Asing, Tenaga Kerja Asing dan Lembaga Asing, Kewaspadaan Perbatasan antar Negara, Fasilitasi Kelembagaan Bidang Kewaspadaan, serta Penanganan Konflik di Daerah				11 Laporan	11 Laporan	102,000,000	17,307,000	17,307,000		LAIN-LAIN PENDAPATAN DAERAH YANG SAH		5. Peningkatan kualitas aparatur yang profesional, Tata Kelola Pemerintahan yang baik dan Stabilitas Kamtibmas	Masyarakat Kabupaten Lampung Barat	11 Laporan	165,000,000	Badan Kesatuan Bangsa dan Politik

Penetapan Perubahan Rencana Kerja Pemerintah Daerah (RKPD)
Kabupaten Lampung Barat
Tahun 2023

Kode	Urusan/ Bidang Urusan/ Program/ Kegiatan/ Sub Kegiatan	Indikator Program/ Kegiatan/ Sub Kegiatan	Target Akhir Periode RPJMD	Realisasi Capaian RKPD Tahun 2021	Prakiraan Capaian Target RKPD Tahun 2022	Capaian Kinerja dan Kerangka Pendanaan									Kelompok Sasaran	Prakiraan Maju Rencana Tahun 2024		Perangkat Daerah Penanggung Jawab
						Target 2023		Pagu Indikatif			Lokasi	Sumber Dana	Prioritas			Target	Pagu Indikatif	
						Semula	Menjadi	RKPD 2023	APBD 2023	RKPD 2023 Perubahan			Nasional	Daerah				
	Kewaspadaan, serta Penanganan Konflik di Daerah																	
8 01 06 2.01 06	Pelaksanaan Forum Koordinasi Pimpinan Daerah Kabupaten/Kota	Jumlah Dokumen Hasil Pelaksanaan Forum Koordinasi Pimpinan Daerah Kabupaten/Kota				4 Dokumen	4 Dokumen	1,199,635,500	1,049,635,500	1,129,635,500		LAIN-LAIN PENDAPATAN DAERAH YANG SAH Dana Transfer Khusus-Dana Alokasi Khusus Fisik		5. Peningkatan kualitas aparatur yang profesional, Tata Kelola Pemerintahan yang baik dan Stabilitas Kamtibmas	Masyarakat Kabupaten Lampung Barat	4 Dokumen	1,320,000,000	Badan Kesatuan Bangsa dan Politik
TOTAL								**1,454,281,554,866**	**980,344,212,361**	**1,009,053,504,343**							**1,522,259,151,042**	